FONDAT 1989, APARE LA ARAD, TEL. 0257/281.802, E-MAIL: REDACTIA.JURNALARADEAN@RUSSMEDIA.RO; PUBLICITATE.JURNALARADEAN@RUSSMEDIA.RO

JURNAL ARĂDEAN

o marcă russmedia

Traficanţi de persoane prinşi de poliţişti
PAGINA 6

Monica Brosovszky, director de imagine la Univ Goldiş ICIM
PAGINA 7

MARŢI
1 SEPTEMBRIE 2015
ANUL XXVII, NR. 7399
12 PAGINI - 1,50 LEI

35° Temperaturile se vor situa între 20 şi 35 grade. Vântul va sufla cu 12-19 km/h.

DIMINEAŢA | AMIAZA | SEARA

Telenovela Văcean

O scrisorică de la directorul Văcean şi toată argumentaţia legală trecută în proiect n-a mai fost valabilă. Managerul rămâne pe funcţie pentru că i-a ameninţat pe aleşi.

ARAD. Nu v-aţi săturat de telenovela Văcean? Se pare că nu, deşi mai toţi - de la primar până la sindicalişti - spun că nu mai vor cu managerul Filarmonicii. Şi dacă v-aţi săturat, pe cine interesează? Alin Văcean nu s-a săturat nici de ura sindicaliştilor, nici de cea a primarului şi nici de cea a aleşilor. Îi place mult prea mult fotoliul de director la Filarmonica de Stat Arad, aşa că a decis că „dacă voi nu mă vreţi, eu vă vreau". Şi gata: aşa şi stă treaba, în pofida faptului că altfel a fost gândită de executivul Primăriei Arad şi de consilieri. N-a fost gândită prea bine, sau mai bine zis nu a fost asumată cu adevărat, pentru că altfel nu se explică de ce un proiect de hotărâre, venit la o lună distanţă de un altul, gândit diametral opus, e scos şi el cu viteza luminii de pe ordinea de zi, din cauza unei scrisori primite de la Alin Văcean. Îţi vine, ce-i drept, să te întrebi cam de câte încercări au nevoie cei din staff-ul Primăriei, aleşii, juriştii şi secretarul CLM, ca să ducă o treabă până la capăt. Şi de cât curaj au nevoie ca o scrisorică, fie ea şi cu ameninţări juridice, să nu-i sperie în aşa hal încât să-şi renege propria gândire şi propriile acte?

De mult curaj, am spune noi, de care sigur n-a dat dovadă, luni, nimeni. Pare că până şi edilul Falcă şi-a pierdut curajul în faţa lui Văcean şi a avocaţilor acestuia, deşi chiar luni a sărit la gâtul managerului şi în şedinţa CLM. Dar cuvintele nu-l sperie pe Văcean. Le foloseşte doar ca armă pentru a-i speria pe ceilalţi. Şi ţine. Nu şi în cazul său. /P.3

Pensiunile, la mare căutare

Încă o vară, ocoliţi de turişti

ARAD. Avem potenţial de cazare, dar nu se prea înghesuie turiştii să ne viziteze. Indicele de ocupare în plină lună de vară, iunie, este de 24,8%, identic cu cel din vara trecută. Nicio strategie în domeniul turismului nu pare să fi dat roade, turiştii nu găsesc nimic interesant în Arad. /P.5

Tineri arădeni, pelerini prin Banat

ARAD. 25 copii din corul mic al parohiei Aradul Nou şi câţiva beneficiari ai serviciilor sociale „Filantropia" au fost, timp de o săptămână, pelerini la mănăstiri din Mitropolia Banatului. /P.5

Floriţă Boloş FOTO: JA

Eliberarea Floriţei Boloş, contestată

ARAD. Procurorii DNA au atacat decizia de liberare condiţionată a fostei judecătoare Floriţă Boloş emisă de Judecătoria Arad. /P.6

Energie solară

Topul judeţelor care au atras cele mai multe proiecte privind energia solară.

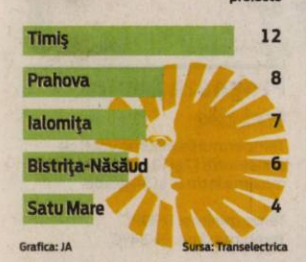

Grafica: JA Sursa: Transelectrica

„Gloanţe" pentru al 10-lea titlu naţional!

O echipă nouă. Şapte jucătoare noi, un director de imagine, acelaşi antrenor pentru al treilea sezon consecutiv şi mult optimism la inedita conferinţă de presă de luni organizată de conducerea Univ Goldiş ICIM Arad, în faţa a peste 100 suporteri pătimaşi, care, pe alocuri, au creat o atmosferă de derby sub panoul „Polivalentei". /P.7 FOTO: CĂLIN ANDRA

„Mâţa moartă" de la pasaj, aruncată la Primărie

Compania de Apă spune că vina pentru inundaţiile de la pasajul din Micălaca aparţine exclusiv Primăriei Arad.

ARAD. Compania de Apă Arad (CAA) a reacţionat la acuzele aruncate dinspre Primărie, dublate de acuzele venite dinspre locuitorii Aradului. Compania vine cu explicaţii clare, concise şi cu date concrete. Iar concluzia ar fi că, de fapt, Primăria Arad este singura vinovată de inundaţiile de la pasajul din Micălaca, şi nu Compania de Apă, aşa cum a acuzat primarul Gheorghe Falcă. Mai mult, reprezentanţii companiei spun că în zonă au fost executate deja lucrări, însă acestea au fost de proastă calitate. „Pasajul care face legătura între strada Voinicilor şi Bulevardul Titulescu a fost executat la comanda şi din fondurile Primăriei Municipiului Arad, în perioada 2002-2004, cu toate utilităţile aferente, inclusiv cele de apă şi canalizare. Din informaţiile pe care le avem la dispoziţie, proiectul a fost întocmit de SC Proiect SA şi executat de ICIM şi EDIL CONSTRUCŢII.

Problema majoră întâmpinată pe parcursul execuţiei şi, mai ales, la finalizarea lucrărilor de apă şi canalizare, a constat în nerespectarea proiectului, ceea ce a făcut ca proiectantul de specialitate să nu participe la recepţia acestor lucrări", atacă cei de la Compania de Apă. /P.6

Sărbătoarea Vinului în Podgorie

ARAD. Cinci localităţi din judeţul Arad vor găzdui, pe rând, câte un episod al Sărbătorii Vinului în Podgoria Miniş-Măderat, eveniment ajuns la a şaptea ediţie. Comunele şi oraşele din Podgorie vor fi gazde ale unor spectacole folclorice, dar şi a unor prezentări de struguri şi vinuri. Podgoria Miniş-Măderat are o istorie bogată în ceea ce priveşte producţia de vinuri, având la activ o serie de premii interne şi internaţionale. /P.3

Au anunţat evenimentul FOTO: A.G.

A rupt stâlpul

Frână puternică urmată sau nu de buşitură. Înjurături, sperieturi sau sirenele ambulanţei. Acelaşi loc care pare a fi blestemat pentru şoferii care circulă prin localitatea Sintea Mare: o curbă extrem de periculoasă, la câţiva kilometri de la intrarea în comună. În dimineaţa zilei de luni, în jurul orei 4, şoferul unui microbuz marca Ford a văzut prea târziu că trebuie să încetinească şi s-a oprit direct în stâlp. L-a rupt. Maşina a fost grav avariată, iar pasagerii au fost transportaţi direct la spital. FOTO: JA

I-au prins FOTO: C.C.

Înşelăciuni la Zilele Aradului

ARAD. În agitaţia de la Zilele Aradului, când Alex Velea cânta în faţa a 10.000 oameni, o timişoreancă a păcălit mai multe vânzătoare, pe care le-a înşelat cerându-le restul de la bancnote de 50 şi 100 lei pe care pretindea că le-a înmânat comercianţilor. /P.5

Cultivatorul de cannabis, arestat

ARAD. Bărbatul în a cărui curte a fost găsită o plantaţie de cannabis a fost arestat preventiv pentru 30 zile. Tribunalul Arad a dispus arestarea preventivă a acestuia la propunerea procurorilor DIICOT Arad, după ce au fost găsite peste 27 kg cannabis la Nădab, în curtea casei sale. /P.3

Scandalul a ajuns pe masa poliţiei

SINTEA MARE. Scandalul de la Sintea Mare cu paznicii de vânătoare a ajuns pe masa poliţiei. Plângerea penală a fost depusă de victimă, Ciprian Ban, alături de certificatul medico-legal cu 14 zile îngrijiri medicale obţinut de la Medicina Legală. /P.5

S-au bucurat degeaba FOTO: L.S.

UTA a pierdut meciul din Cupă

BUCUREŞTI. Comisia de Etică şi Disciplină a FRF a decis ca UTA să piardă la „masa verde" meciul din Cupa României, cu CSM Lugoj. Asta, deoarece arădenii au efectuat patru schimbări, în loc de trei. UTA a anunţat că face apel. /P.7

15071
9 771220 748027

Remember: 1 septembrie

1715 A murit Regele Ludovic al XIV-lea cel Mare al Franţei (1643-1715), supranumit Regele Soare (n. 1638)

1885 S-a născut D. H. Lawrence, scriitor englez (d. 1930)

1900 S-a născut Henriette Yvonne Stahl, scriitoare (d. 1984)

1901 S-a născut Marin Iorda, prozator şi dramaturg (d. 1972)

1910 S-a născut Jack Hawkins actor britanic (d. 1973)

1914 Oraşului rusesc St. Petersburg i-a fost schimbat numele în Petrograd

1915 S-a născut Ken Aston, arbitru, inventatorul cartonaşelor galbene şi roşii (d. 2001)

1922 S-a născut actorul italian Vittorio Gassman (d. 2000)

Barry Gibb FOTO: FAN

1930 A murit Aristide Demetriade, actor şi regizor român (n. 1872)

1944 A murit Liviu Rebreanu, scriitor, prozator şi dramaturg (n. 1885)

1946 S-a născut **Barry Gibb,** cântăreţ englez (Bee Gees)

1949 S-a născut Luminiţa Gheorghiu, actriţă română

Pieţe şi târguri

Astăzi este zi de piaţă la Sebiş, Almaş, Apateu, Semlac, Sântana, Şilindia, Vârfurile. **Târguri săptămânale se desfăşoară astăzi la** Chişineu-Criş, Almaş, Şilindia şi Vârfurile.

Mâine, miercuri, va fi zi de piaţă la Pâncota, Beliu, Buteni, Şiclău, Macea, Vânători, Pecica, Şiria şi **zi de târg la** Beliu şi Buteni.

Telefoane utile

☎ INFORMAŢII TELEFONICE: 118.932; ☎ ROBOT: 1958; ☎ APEL UNIC DE URGENŢĂ (SALVARE, POLIŢIE; Pompieri): 112; ☎ PRIMĂRIA MUNICIPIULUI ARAD: Program de relaţii cu publicul (camera 5) luni-vineri între orele 8-20. Tel.: 0257/284.744; tel. centrală: 0257/281.850; ☎ S.C. E.ON GAZ ROMÂNIA - Sucursala Arad - Dispecerat şi intervenţie telefon:0357/403.321; ☎ DERANJAMENTE CURENT ELECTRIC: 0257/929; ☎ INFORMAŢII CFR: 0257/231.777; ☎ PROTECŢIA CONSUMATORULUI: B-dul Revoluţiei, nr. 50. Telefon: 0257/257.049; ☎ POLIŢIA LOCALĂ: 0257/939.

Sudoku

REGULI: În fiecare bloc sunt câteva cifre între 1 şi 9, stabilite dinainte. Acestea trebuie completate cu cifrele lipsă, în aşa fel încât fiecare număr să figureze o singură dată. De asemenea, cifrele de la 1 la 9 trebuie să figureze o singură dată atât pe rândurile orizontale cât şi pe coloanele verticale ale celor nouă blocuri luate împreună.

ÎNCEPĂTORI

				5	7			9
		1			6			5
6	2					7		
	3		9		2			
			8					
		2				6		
				3		8		
			1		9			7
4						5		2

AVANSAŢI

	2			1	5			9
		1						
9	8		3		6			
7					3	2		
		2		8	4			7
	6				9	5		
							4	
				5	7			2
1	7						9	

Soluţiile jocurilor din numărul precedent:

ÎNCEPĂTORI

9	8	7	2	3	6	4	1	5
2	5	3	1	7	4	8	6	9
1	6	4	9	8	5	3	7	2
8	2	6	7	5	1	9	3	4
3	7	1	8	4	9	5	2	6
4	9	5	3	6	2	1	8	7
7	3	9	5	2	8	6	4	1
6	1	2	4	9	3	7	5	8
5	4	8	6	1	7	2	9	3

AVANSAŢI

7	1	3	6	2	4	8	5	9
6	5	2	8	3	9	4	7	1
9	8	4	1	7	5	3	6	2
8	4	9	7	6	2	1	3	5
5	2	7	3	9	1	6	8	4
1	3	6	4	5	8	2	9	7
2	6	8	9	1	7	5	4	3
4	7	5	2	8	3	9	1	6
3	9	1	5	4	6	7	2	8

UNDE MERGEM în Arad

Cinema

CINEMA CITY ATRIUM

- **Întors pe dos -3D, orele 14:50**
- **Agentul U.N.C.L.E, orele 14:20, 17:10, 19:30, 22:00**
- **Albinuţa Maya 3D, dublat orele 13:00, 14:50, 16:50, 18:50**
- **Albinuţa Maya 3D, sub orele 20:50**
- **Barbie în tabără de muzică 13:10, 15:00; 16:50**
- **Darul, orele 17:00**
- **Fantastic 4, orele 18:40, 21:00**
- **Hitman, Agentul 47 orele 13:40, 15:50, 18:00, 20:20, 22:40**
- **În lipsa raţiunii, orele 14:30, 16:40, 18:10, 20:10, 22:20**
- **Lovitura de stânga, orele 18:50, 21:40**
- **Minionii -3D, dublat, orele 14:10, 16:10**
- **Misiune: Imposibilă - Naţiunea secretă, orele 19:50, 22:30**
- **O tipă...dezastru, orele 21:10**
- **Omnul furnică, orele 17:20**
- **Oraşe de hârtie, orele 13:40, 16:10; 18:40; 21:00**
- **Pixels. O aventură digitală -3D, orele 13:00, 15:10**
- **Self/less: Transfer de viaţă, orele 19:00, 22:40**
- **Sinister 2, orele 19:00; 22:40**
- **Vacanţă cu peripeţii, orele 13:30, 15:40; 17:50; 20:00, 22:10**

Întreruperi de curent

Miercuri, 2 septembrie 2015. În Municipiul Arad, h 8.30 – 18.30: străzile Artileriei, Inului, Pelinului, Bl. A, A1, A2, B, B1-A, B1-B, C, C1, 4, 6 şi Cocorilor, Bucegi, Vrabiei, Cucului (p), Ileana Cosânzeana, Muşeţel, Henri Coanda, Trestiei, Aprodul Purice, Şezătorii (p), Haşdeu (p), Brâncuşi (p), Fluieraş, Pr. Dr. Ilarion Felea (p). **În judeţ, h 8 – 17:** Sebiş, străzile Crişului, Morii, Oituz, Zărandului, Steluţei, Mimozei, Parcul Libertăţii, Victoriei; **h 8 - 19:** Căpâlnaş, Valea Mare, Săvârşin (parţial), Hălăliş, Vărădia de Mureş, Groşii de Banat (TM), Releu TV Căpâlnaş.

Sănătate

- **Policlinica DR. TURCIN, oferă:** Cardiologie (EKG, Ecografie cardiacă, Doppler vascular, Holter EKG si TA, Test de efort), Oftalmologie **(NOU - chirurgie pol anterior; CV computerizat; optică medicală),** ORL (videoendoscopie), pneumologie, gastroenterologie, neuropsihiatrie, medicină de familie, ecografii generale. **Telefon: 0257/285510, www.policlinica-turcin.ro**
- **Farmacia GLYKON - UTA,** Bl U 6 (vis-a-vis de biserica în construcţie). Deschis zilnic: luni-vineri 07.00 -21.00 sâmbătă şi duminică 08.00-18.00. **Telefon: 0257/241197.**

Horoscop

BERBECUL (III.21.-IV.20.)
Dimineaţa aveţi de făcut mai multe drumuri scurte, care vă încurcă planurile. Amânaţi problemele dificile care necesită putere de concentrare.

TAURUL (IV.21.-V.20.)
Intenţionaţi să începeţi o afacere, dar astăzi vă lipseşte simţul practic. S-ar putea să aveţi mici probleme de sănătate, dar trecătoare.

GEMENII (V.21.-VI.21.)
Trebuie să luaţi o decizie importantă pe plan sentimental, dar sunteţi nehotărât. Ar fi bine să ţineţi cont de sfaturile unei persoane mai în vârstă.

RACUL (VI.22.-VII.22.)
S-ar putea să constataţi că planurile pe care vi le-aţi făcut pentru azi nu prea sunt realiste. Un prieten vă roagă să îl ajutaţi într-o problemă de afaceri. Puteţi câştiga şi dumneavoastră o sumă importantă.

LEUL (VII.23.-VIII.23.)
Dimineaţa sunteţi confuz şi s-ar putea să înţelegeţi greşit sfaturile unei persoane mai în vârstă din familie. Nu este exclus să aveţi dificultăţi de concentrare.

FECIOARA (VIII.24.-IX.23.)
Vă cam lipseşte simţul practic şi ar fi bine să nu vă asumaţi noi responsabilităţi. Nu abordaţi probleme importante, mai ales pe plan profesional sau în afaceri!

BALANŢA (IX.24.-X.23.)
Nu sunteţi prea bine dispus şi nu reuşiţi să vă adunaţi. Vă recomandăm să nu vă asumaţi niciun risc. Astăzi şansa nu este de partea dumneavoastră.

SCORPIONUL (X.24.-XI.22.)
Se pare că nu prea aveţi spor la serviciu, pentru că sunteţi ameţit şi neîndemânatic. Evitaţi discuţiile în contradictoriu cu şefii şi cu colegii.

SĂGETĂTORUL (XI.23.-XII.21.)
Dacă vi se propune să deveniţi asociat într-o afacere, vă recomandăm să nu vă pripiţi. Astăzi vă cam lipseşte simţul practic şi riscaţi să luaţi decizii greşite. Acordaţi mai multă atenţie relaţiilor sentimentale!

CAPRICORNUL (XII.22.-I.20.)
Sunteţi visător şi aveţi tendinţa să neglijaţi probleme importante. Nu este momentul să începeţi activităţi noi, pentru că nu staţi prea bine cu simţul practic.

VĂRSĂTORUL (I.21.-II.20.)
Sunteţi pornit să-i criticaţi pe toti cei din jur. Vă recomandăm să fiţi prudent şi să evitaţi discuţiile în contradictoriu cu colegii. Amânaţi călătoriile planificate pentru azi!

PEŞTII (II.21.-III.20.)
Dimineaţa s-ar putea să fiţi confuz şi să nu puteţi lua o decizie cu privire la o afacere. Nu este o zi favorabilă examenelor sau întâlnirilor de afaceri.

„Jurnal arădean" vă ascultă

De luni până joi, între orele 11.00-13.00, la telefonul 0257.280943, redactorul nostru vă stă la dispoziţie.

ARAD. Doamna **Maria D.** ne-a contactat în legătură cu o problemă care o deranjează atât pe ea, cât şi pe restul vecinilor de pe stradă: „Este vorba de strada Praporgescu, unde tot timpul ne trezim cu fel de fel de reviste şi reclame aruncate în faţa uşii. Deşi avem cutii poştale, oamenii care împart pliantele le aruncă la întâmplare, iar dacă bate şi vântul ajung împrăştiate peste tot. Cu cine am putea vorbi ca să se rezolve situaţia pentru că nu mi se pare deloc normal să curăţăm după alţii" - ne spune nemulţumită cititoarea noastră.

G.M. din Pârneava adresează o întrebare: „Cine dă autorizaţiile pentru construirea blocurilor în zonele de case? Aici deja s-au început trei construcţii de blocuri. Nu o să mai avem niciun pic de intimitate în acest cartier" - se plânge arădeanul.

Un cititor ne-a sesizat nemulţumirea sa legată de strada Eroul Necunoscut şi ne spune că „este plină de gropi şi abia poţi să treci cu maşina. Ar trebui să o asfalteze pentru că nu este o stradă foarte lungă. Este chiar revoltător să vezi atâtea gropi şi denivelări". **JA-O.P.**

Curs valutar

Denumirea valutei	BNR	BCR		BRD		Intesa Sanpaolo Bank		Banca Românească		Nextebank		Alpha Bank		Casa de schimb LUXOR		Casa de schimb TRESOR	
		C	V	C	V	C	V	C	V	C	V	C	V	C	V	C	V
Euro	4,43	4,35	4,49	4,35	4,50	4,37	4,47	4,40	4,46	4,36	4,48	4,41	4,45	4,40	4,42	4,40	4,42
Dolar SUA	3,91	3,84	4,02	3,85	4,01	3,88	3,97	3,92	3,98	3,83	4,04	3,91	3,98	3,92	3,95	3,92	3,94
Forint	0,0140	0,0135	0,0147	0,0131	0,0146	0,0135	0,0145	-	-	0,0135	0,0147	-	-	0,0139	0,0142	0,0140	0,0141
Gram aur	142																

Vremea

Marţi, 1 septembrie

www.aradon.ro

20° LA ORA 6 — temperaturile se vor situa între 19 şi 20 grade. Vântul va sufla cu 19 km/h dinspre S.

35° LA ORA 18 — temperaturile se vor situa între 34 şi 35 grade. Vântul va sufla cu 12 km/h dinspre S.

Ziua precedentă

Arad	21–36	Umiditate:	43%
Lipova	21–36	Presiune:	1015,92 mb
Chişineu- Criş	21–36	Precipitaţii:	0%
Săvârşin	20–35	Vânt:	19,31 km/h
Sebiş	20–35	Direcţie vânt:	SE

Soarele

Răsare: 06:53
Apune: 20:16

Azi

Temperaturile se vor situa între 20 şi 35 grade. Vântul va sufla cu 12 -19 km/h, dinspre S.

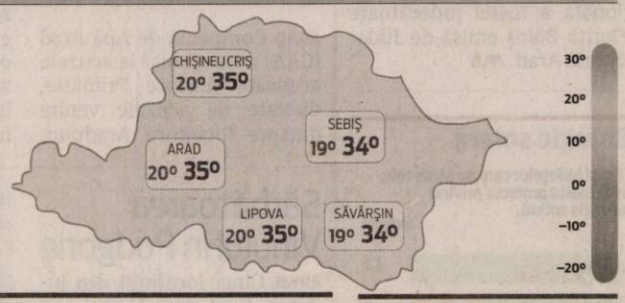

FAZELE LUNII

14.08 — 22.08 — 29.08 — 5.09

MARŢI	MIERCURI	JOI	VINERI
20° 35° predominant însorit	19° 34° însorit	18° 31° mai mult însorit	17° 31° înnorat, câteva furtuni

Calendar

Biserica ortodoxă: Sf. Cuv. Dionisie Exiguul; Sf. Cuv. Simeon Stâlpnicul şi Marta, mama sa; Sf. 40 de Mucenişe din Adrianopol (Începutul anului bisericesc)
Biserica greco-catolică: Cuv. Simeon Stilitul; Serbarea Psf. Născătoare din Miasine; Sf. m. Aitala; Sf. 40 femei m.; Sf. diac. Ammun; Sf. m. Calist, Evod, Ermoghen; Amintirea lui Isus Fiul lui Navi. Indictionul – Începutul anului nou bisericesc
Biserica romano-catolică: Ss. Egidiu, abate; Iosua

Prognoză pentru trei zile

Temperaturile minime vor fi cuprinse între 17 şi 19 grade, iar cele maxime între 31 şi 34 grade.

Temp.minime: 17-19°C
Temp.maxime: 31-34°C

JURNAL ARĂDEAN
B-dul Revoluţiei nr. 62, Arad
Auditat de BRAT
Reclamaţii difuzare: 0257/212.032

Secretariat: 0257.281802 (centrala), fax - 0257.212.012
Şef departament difuzare: Carmen Csordas
Marea publicitate: 0257.280904
Mica publicitate: 0257.210775; B-dul Revoluţiei, nr. 81
Tiparul executat la: Tipografia Russmedia Kft. Debrecen

Redactor şef: Adriana Barbu (8416) Responsabil de număr: Daniel Scridon
Secretar general de redacţie: Gabriela Groza (8423); **Departamente: Eveniment:** Simona Butaru, Monica Ardelean (8405), Alin Gherasim (8417), Ioana Costaş (8414); Valentin Goran (8405); **Politic:** Simion Todoca (8434); **Economic:** Andreea Pintea (8415); **Cultură, Învăţământ:** Vasile Filip (8421); **Social:** Diana Duţu (8413); **Sport:** Daniel Scridon (8424), Leo Sfâra (8422), Dan Lazăr (8406).
Tehnoredactare: Ghizela Şerban (8409), Munteanu Daniel (8411).
REDACŢIE: tel. 0257.281802 (centrala); fax 0257.212.012, 0257.228.592; e-mail:redactia.jurnalaradean@russmedia.ro, adevaruldearad@russmedia.ro, publicitate.jurnalaradean@russmedia.ro, publicitate.adevarul@russmedia.ro

Au anunțat evenimentul FOTO: A.G.

Începe Sărbătoarea Vinului în Podgorie

ARAD. Cinci localități din Podgoria Aradului vor găzdui a șaptea ediție a Sărbătorii Vinului în Podgoria Miniș-Măderat. Anunțul a fost făcut într-o conferință de presă susținută de vicepreședintele cu atribuții de președinte al Consiliului Județean Arad, Adrian Țolea. La această întâlnire au participat și primari, viceprimari și administratori publici ai localităților prinse în acest eveniment. În perioada 6-20 septembrie, comunele Păuliș, Ghioroc, Covăsânț, Șiria și orașul Pâncota vor fi, pe rând, gazdele sărbătorii vinului.

„Este un eveniment important pentru comunitățile din Podgorie, care face legătura între partea administrativă și menținerea tradițiilor populare. Noi, prin ceea ce facem în momentul de față, ne-am propus să revitalizăm Podgoria Aradului, să investim bani atât din bugetul județului, cât și bani europeni. Totodată, prin Sărbătoarea Vinului dorim atragerea unui număr cât mai mare de turiști în zonă, atât prin spectacolele organizate, cât și prin vizitarea obiectivelor turistice", a anunțat Adrian Țolea. Sărbătoarea Vinului în Podgoria Miniș-Măderat va debuta la Păuliș în data de 6 septembrie, de la ora 16, pe stadionul din localitate. În data de 13 septembrie, sărbătoarea va fi ținută în două locuri: Șiria, de la ora 16, locația aleasă fiind Teatrul de Vară Ioan Slavici, și Ghioroc, de la aceeași oră, pe stadionul din comună. Pâncota va fi gazdă în 18 septembrie, de la ora 17, evenimentele urmând a avea loc în parcul orașului. Ediția a șaptea a acestei sărbători va fi încheiată la Covăsânț în 20 septembrie, de la ora 17, în Tabăra Ortodoxă. Organizatorii anunță că cel mai important accent va fi pus pe folclor și pe producătorii de vinuri din zonă.

> Prin Sărbătoarea Vinului dorim atragerea unui număr cât mai mare de turiști în zonă
> ADRIAN ȚOLEA

JA-A.G.

Premiile de fidelitate Jurnal arădean

Abonații ziarului Jurnal arădean pe luna **septembrie 2015** sunt rugați să completeze cu litere de tipar talonul alăturat, să-l introducă într-un plic și să-l expedieze până la data de **19 septembrie a.c.**, pe adresa: Redacția Jurnal arădean, **Bulevardul Revoluției nr. 62, etajul II ap. 22** sau să-l depună personal în urnele ziarului amplasate la sediul ziarului și pe **B-dul Revoluției nr. 81, biroul Mica Publicitate.** Pe plic, abonații sunt rugați să facă mențiunea „Pentru premiile de fidelitate". Taloanele primite vor participa, în data de **21 septembrie 2015,** la tragerea la sorți în cadrul căreia vor fi oferite abonaților zece premii de fidelitate în valoare de 200 lei fiecare. Lista abonaților câștigători va fi publicată în ziarul nostru din **22 septembrie 2015,** iar premiile vor fi ridicate în **24 septembrie a.c., ora 11.00,** de la sediul redacției Bulevardul Revoluție nr. 62, etajul II, pe baza buletinului/cărții de identitate și a chitanței abonament.

Atenție: în plic va fi introdus doar talonul alăturat, chitanțele - abonament rămânând la abonați.

Talon pentru luna septembrie JURNAL ARĂDEAN

NUME: .....

PRENUME: .....

ADRESĂ .....

NR. TELEFON .....

SERIA SI NR. CHITANȚEI ABONAMENT: .....

Aleșilor nu li s-a dat șansa să voteze împotriva lui Văcean FOTO: JA

CLM joacă în telenovela Văcean

O scrisorică de la directorul Văcean și toată argumentația legală trecută în proiect n-a mai fost valabilă.

ARAD. Proiectul de hotărâre prin care se propunea încetarea contractului de management încheiat cu domnul dr. Alin Corneliu Văcean, manager al Filamonicii de Stat Arad, a fost scos de pe listă, fără ca cineva să spună că va fi refăcut și repus pe ordinea de zi.

Cine a propus așa ceva? Însuși primarul Gheorghe Falcă, care a sărit, din nou, în apărarea secretarului CLM, Lilioara Stepănescu. Povestea halucinantă din spatele retragerii proiectului nici măcar nu mai merită amintită, pentru că vine să ridiculizeze fostele argumente, invocate în celelalte două proiecte de hotărâre pe subiect. Ce e și mai ridicol în această poveste în care e clar că Văcean joacă cu toate armele pe care le are (sau care i se oferă), e faptul că primarul mai crede că managerul „se va rușina" și că va părăsi singur fotoliul de director, doar pentru că nimeni nu-l mai vrea. Și crede în acest fapt, cu toate că Alin Văcean nici nu s-a sinchisit să-i răspundă la telefon pentru a discuta pe tema... managementului de la Filarmonică.

Cât de departe în penibil s-a ajuns aici? Până acolo unde atât primarul, cât și secretarul CLM, s-au plâns de lipsa de forță a Primăriei Arad și a CLM în luarea vreunei decizii. Frumoasă telenovela Văcean, nu?, care deschide toate cutiile Pandorei din administrația publică. Atât de subtilă încât ne face să le propunem celor din Primărie ca, în cazul în care managerul Văcean se va sătura de fotoliul de la Filarmonică, să i se ofere un post în primărie, pentru că evident, cu sau fără avocați în spate, îi domină pe cei de aici și le influențează deciziile.

Noi nu te vrem

Cert este că proiectul prin care Văcean era dat afară de la Filarmonică a fost retras de pe ordinea de zi, nu la momentul votării acesteia, ci la momentul la care proiectul urma să fie supus votului. Argumentele au venit mai ales din partea primarului Falcă, care le-a atras atenția consilierilor, din prima, că pe masă au un memoriu scris de Văcean în care le cere acestora să nu voteze proiectul de acum, care ar constitui un abuz, ci să-l voteze pe cel din urmă cu o lună, care valida evaluarea sa și îl menținea pe mai departe la șefia Filarmonicii.

Neputințele administrației

Jongleriile cu nota 7,46 obținută de manager la evaluare și cea de minim 8, cerută în contractul de management, schimbarea legislației, câteva legi cu sau fără retroactivitate, au fost cu toate invocate. Că telenovela e una de prost gust e evident pentru că vorbim de un manager care n-a reușit să ia nota 8 la evaluare, dar care, cu această notă, vrea să conducă pururi (probabil) destinele instituției, și de staff-ul executivului care citește și interpretează legi după cum îi dictează urechea, memoriile unora sau plânsetele altora. Ba chiar pentru că vorbim de un primar care mereu s-a lăudat cu forța sa, dar care acum se plânge că nu are putere, că legea nu-i făcută bine și din această cauză nu poate scăpa de managerul Văcean. „A depășit toate normele de bun simț în ceea ce privește conducerea acestei instituții. Oricum, nu am înțeles și nici nu pot înțelege cum de cei care l-au evaluat i-au dat peste 7, când nu merita mai mult decât 5", au fost unele dintre declarațiile făcute publice de primarul Falcă în cadrul ședinței CLM. Ulterior, edilul a făcut public și ce l-a făcut pe Văcean să i-a peste 5: faptul că în comisii sunt numiți doar oameni care se vor evalua unii pe alții pe rând pentru a rămâne pe veci la șefia instituțiilor. Și a amintit în repetate rânduri de lacunele grave ale legilor administrației. De aici până la a se plânge de lipsa de putere a primarului, primăriei și CLM nu a mai fost decât un pas: „Azi s-a mai demonstrat încă o dată că primarul și primăria nu au nicio forță, deși așa crede lumea. Deși acum suntem siguri că avem cu toții aceeași părere legată de subiect, nu putem face nimic. Vă spun ce înseamnă dacă azi votăm să îl dăm afară pe acest domn din instituție: riscăm să ne trezim în justiție și să câștige acest domn. Oboseți să vrei să faci ceva, să menții o calitate a managementului prin instituții, iar legea să-ți dea în cap. Văcean stă cu avocații în spate și noi nu facem altceva decât să stăm și să ne uităm la el din cauza deficiențelor legislative. Ne spune legiuitorul cum să dăm note și chiar cine să fie în comisie, ca ei să se poată evalua reciproc".

> Sper că la 1 octombrie, când o să merg la Filarmonică, nu va mai fi acolo
> GHEORGHE FALCĂ

O soluție de râs

Care e soluția edilului de această dată în telenovela Văcean? Una am spune noi comică, dată fiind nepăsarea managerului față de părerea celorlalți: „Eu spun să amânăm proiectul și să îl mai chemăm o dată să îi spunem în față că nu poate continua pe această funcție pentru că nu va avea niciun sprijin. Că legea îl ajută, dar bunul simț nu și că nu va mai beneficia de niciun sprijin". Care este mesajul final al primarului către Văcean: „Sper că la 1 octombrie, când o să merg la Filarmonică, nu va mai fi acolo. Dacă va fi, să-i spunem: nu te mai dorește nimeni, nici orașul, nici consilierii, nici Filarmonica. Înțelege". Nu va înțelege, însă, iar acest fapt pare să-l înțeleagă deja toată lumea.

ADRIANA BARBU
adriana.barbu@russmedia.ro

Încă o evaluare?

Ce au aflat consilierii locali de la Lilioara Stepănescu, secretarul CLM? Că și dacă Primăria își va face ordine prin acte, iar în raportul de evaluare va fi corectată nota 7 impusă de lege cu nota 8 impusă de contractul de management, riscul major e ca Alin Văcean să conteste și cea de a doua evaluare și să se reia circul. Întrebările retorice ale lui Levente Bognar nu mai trebuie amintite. Cum e legea și cum ar trebui să fie, nu mai contează când ai așa o telenovelă culturală pe portativ.

Cultivatorul de cannabis de la Nădab, arestat

ARAD. Bărbatul în a cărui curte a fost găsită o plantație de cannabis a fost arestat preventiv pentru 30 zile. Tribunalul Arad a dispus arestarea preventivă a bărbatului la propunerea procurorilor DIICOT Arad.

„În baza art. 226, raportat la art. 223 alin. 2 Cod procedură penală, admite propunerea formulată de Parchetul de pe lângă Înalta Curte de Casație și Justiție - Direcția de Investigare a Infracțiunilor de Criminalitate Organizată și Terorism - Biroul Teritorial Arad și dispune arestare preventivă a inculpatului Roșca Paul Adrian, pe o perioadă de 30 zile, începând cu data de 27 august 2015, până la 25 septembrie 2015, inclusiv. În baza art. 275 alin. (3) Cod procedură penală, cheltuielile judiciare avansate de stat vor rămâne în sarcina acestuia. Cu drept de contestație în termen de 48 ore de la pronunțare".

Luni, 31 august, bărbatul a fost prezentat în fața judecătorilor Curții de Apel Timișoara după ce, anterior, contestase hotărârea Tribunalului Arad. „Respinge ca nefondată contestația formulată de inculpatul R.P.A. împotriva încheierii penale nr. 61 din 27.08.2015 a Tribunalului Arad - Judecătorul de Drepturi și libertăți. În baza art. 275 al. 2 C.p.p. obligă inculpatul la 100 lei cheltuieli judiciare față de stat. Definitivă", se arată în soluția Curții de Apel Timișoara. Roșca Paul Adrian a fost arestat preventiv după ce procurorii DIICOT Arad au găsit în curtea casei sale o plantanție de cannabis. Este vorba despre 27,6 kilograme de canabis. Drogurile erau vândute de inculpat pe raza municipiului Arad către mai mulți consumatori. **JA – I.C.**

Școala Postliceală F.E.G. Arad
Admitere 2015-2016

Specializări:

1. Asistent medical generalist;
2. Asistent medical de farmacie;
3. Asistent medical de igienă;
4. Asistent medical de laborator;
5. Asistent medical de radiologie;
6. Asistent medical de nutriție și dietetică;
7. Asistent medical de balneofiziokinetoterapie;
8. Asistent pentru ocrotirea persoanelor vârstnice;
9. Ergoterapeut.

Se pot înscrie absolvenți de liceu cu sau fără diplomă de bacalaureat, durata studiilor fiind de 2/3 ani. Diplomele sunt recunoscute în țară și în străinătate.

Înscrierile se fac de luni până vineri între orele 08.00-16.00, la Colegiul Economic Arad, Piața George Enescu, nr. 2.

Informații telefon: 0760 663 937; 0745 320 623. (170665)

„Ziua Limbii Române”, în Ungaria

Institutul Cultural Român de la Budapesta sărbătorește, la Micherechi, „Ziua Limbii Române”.

Gașca Zurli, în spectacol FOTO: FAN

MICHERECHI. Pentru a marca „Ziua Limbii Române”, Institutul Cultural Român de la Budapesta organizează - marți, 8 septembrie a.c. - un spectacol de teatru pentru elevii de la Școala românească din Micherechi.

Actorii Alexandru Stama, Răzvan Daniel Marina, Bianca Cristiana Hedeș și Veronica Violeta Căliman vor susține spectacolul „Cei trei purceluși”, o adaptare de Mirela Retegan după celebra povestire pentru copii. Acesta va fi urmat de o întâlnire pe scenă cu personajul „Fetița Zurli”, care va continua interacțiunea cu micii spectatori.

Spectacole în limba română

Începând din anul 2013, pentru a puncta importanța „Zilei Limbii Române”, Institutul Cultural Român de la Budapesta a prezentat elevilor Școlii din Micherechi (Ungaria) spectacole interactive de teatru în limba română. În anul 2013, Giorgiana Elena Popan, actriță a Teatrului Clasic „Ioan Slavici” din Arad a dus „Magia cuvântului” pe scena de la Micherechi, iar în 2014, actrița Ioana Ginghină, de la Teatrul „Ion Creangă” din București, i-a încântat pe tinerii spectatori cu povestiri pline de mișcare, voie bună și culoare. **JA-V.F.**

„Gașca Zurli”

Programul din acest an va fi susținut de compania de teatru pentru copii „Gașca Zurli” din Cluj, și va fi găzduit de Casa de Cultură „Gheorghe Dulău” din Micherechi, începând de la ora 9.00.

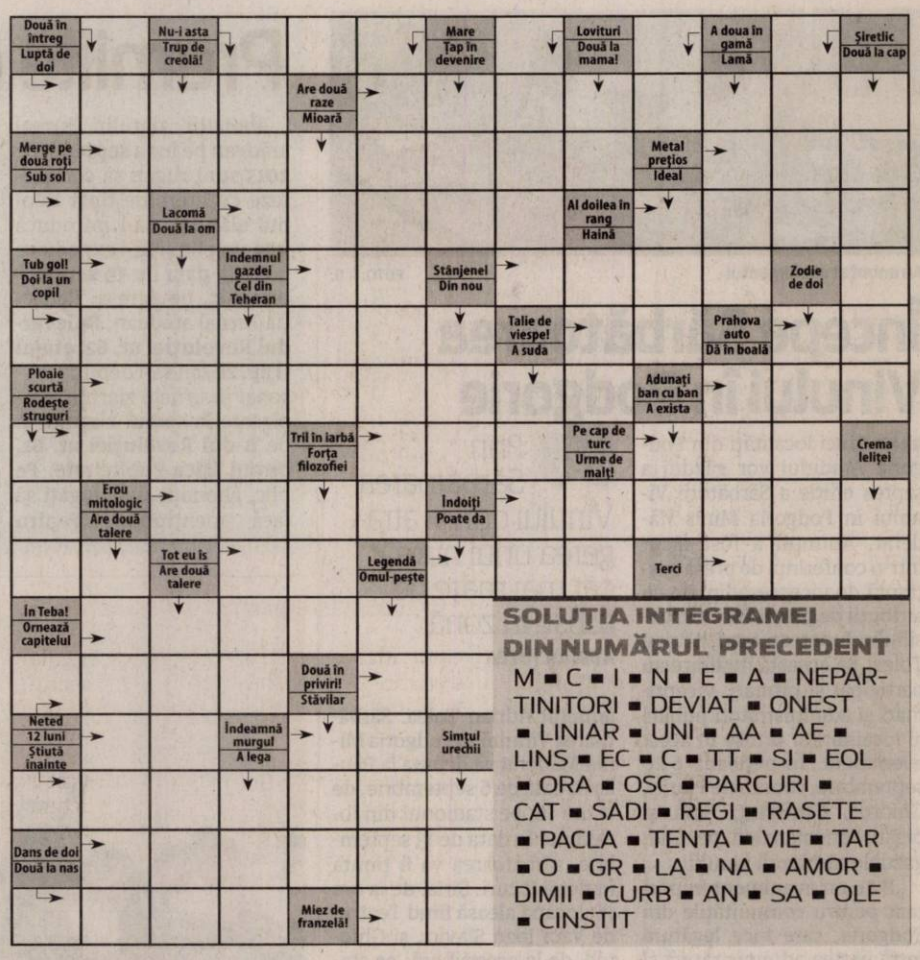

SOLUȚIA INTEGRAMEI DIN NUMĂRUL PRECEDENT

M ■ C ■ I ■ N ■ E ■ A ■ NEPARTINITORI ■ DEVIAT ■ ONEST ■ LINIAR ■ UNI ■ AA ■ AE ■ LINS ■ EC ■ C ■ TT ■ SI ■ EOL ■ ORA ■ OSC ■ PARCURI ■ CAT ■ SADI ■ REGI ■ RASETE ■ PACLA ■ TENTA ■ VIE ■ TAR ■ O ■ GR ■ LA ■ NA ■ AMOR ■ DIMII ■ CURB ■ AN ■ SA ■ OLE ■ CINSTIT

Rețeta zilei

Tocăniță de vită

INGREDIENTE. 1 kg mușchi vită, 1 ceapă, 2 morcovi, 1 kg cartofi, sare, piper, 400 ml vin roșu, 3-4 linguri pastă tomate, 1 legătură pătrunjel.

MOD DE PREPARARE. Se curăță și se spală cartofii, morcovii și ceapa. Ceapa se toacă mărunt și se călește. Se adaugă carnea tăiată în bucăți potrivite, și după ce se rumenește, se adaugă vinul și se lasă să fiarbă înăbușit la foc mic. Dacă este nevoie, se mai adaugă apă. Când carnea este pătrunsă, se pun cartofii tăiați cubulețe, morcovii tăiați rondele și pasta de tomate diluată cu puțină apă. Se lasă la fiert încă 15 minute, după care se adaugă sare, piper și pătrunjel. Se ia de pe foc și se lasă acoperită până se răcește. **Poftă bună!**

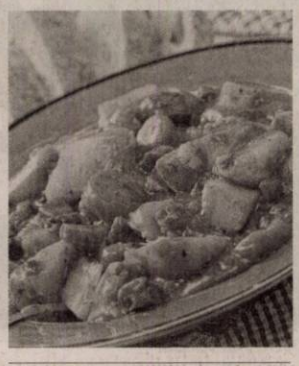

Pentru mai multe rețete intră pe www.culinar.ro

Concursul „Cuvinte norocoase”

ABONAT: ❑ DA ❑ NU

COMPLETEAZĂ INTEGRAMELE DIN PERIOADA **1-14 SEPTEMBRIE A.C.** TRIMITE CELE 10 INTEGRAME (ÎNTR-UN SINGUR PLIC ȘI CU UN SINGUR TALON) PÂNĂ ÎN **19 SEPTEMBRIE A.C.** LA REDACȚIA **JURNAL ARĂDEAN, ARAD B-DUL REVOLUȚIEI NR. 62, ETAJUL II, AP. 22** SAU DEPUNE-LE PERSONAL ÎN URNA DE LA SEDIUL ZIARULUI SAU ÎN CEA AMPLASATĂ LA BIROUL MICA PUBLICITATE DE PE B-DUL REVOLUȚIEI NR. 81. POȚI CÂȘTIGA UN APARAT ELECTROCASNIC. EXTRAGEREA VA AVEA LOC ÎN **21 SEPTEMBRIE A.C.**

NUME: .....

.....

ADRESĂ: .....

.....

.....

TEL .....

E-MAIL: .....

.....

EUROSMART

EUROSMART I.P.U.R.L.
- lichidator judiciar al S.C. B.A.T. S.A.
VINDE PRIN LICITAȚIE PUBLICĂ URMĂTOARELE BUNURI MOBILE ȘI IMOBILE:

Notă: cu privire la regimul TVA se vor aplica prevederile legale în vigoare

ACTIV	DESCRIERE	PREȚ
Activul 1	Construcție nefinalizată și teren aferent, total teren în suprafață de 991 mp;	46.251 Euro
Activul 2	Sediu administrativ (birouri) si hală producție cu teren aferent, total teren în suprafață de 3298 mp, cu vânzare în bloc;	303.239 Euro
	Activ "IT si birotica" - Pachet format din imprimanta, tv, calculator, telefon/fax; deservește Activul 2, cu vânzare la pachet;	178 Euro
	Activ "Piese de mobilier" - Pachet format din mobilier de birou; deservește Activul 2, cu vânzare la pachet;	660 Euro
Activul 3	3.3. Hala reparatii auto, total teren 2800mp*	89.897 Euro
	3.4. Teren liber 6300mp*	116.708 Euro
	3.6. Atelier sticlarie, total teren 5800mp*	114.052 Euro
	3.7. Atelier material tubular, total teren 6100*	137.826 Euro
	3.8. Hala tamplarie aluminiu, total teren 3900*	126.770 Euro
Activ "Utilaje de producție"	Pachet format din scule și utilaje de prelucare a fierului, industrie ușoară și grea; cu vânzare la pachet/individuală	42.080 Euro
Activ "Autovehicule"	Pachet format din autoturisme și autoutilitare; cu vânzare la pachet/individuală	7.494 Euro

*Informații suplimentare și lista bunurilor mobile și imobile se pot obține de la sediul lichidatorului judiciar.

Licitația va avea loc în data de 08.09.2015 orele 11.00 la sediul EUROSMART IPURL Arad, str. I. Georgescu nr. 4A. În caz de neadjudecare licitația se va repeta, în aceleași condiții, în data de 15.09.2015, orele 11.00. Înscrierea la licitație se face cu cel putin 24 ore inainte de ora ținerii licitației. Cei care doresc să participe la licitație trebuie să achite garanția de participare, care este 10% din valoarea bunului/bunurilor. Informații privind condițiile de participare la licitații și caietele de sarcini se pot obține la sediul EUROSMART IPURL ARAD 310087 Ion Georgescu nr. 4A.
Tel. 0257-257143; 0357-100134; 0744-530649; E-mail: office@eu-smart.ro

(207307)

SC **PAB ROMANIA** SRL

angajeaza:

Lacatus confectii metalice
Sudor electric (MIG-MAG)
Vopsitor industrial
Mecanic utilaje

Informatii la telefon: **0747-021276**
si la adresa: str Gradina Postei nr 1, Micalaca, intre orele 9,00 – 17,00.

(207240)

FABRICĂ ÎNCĂLȚĂMINTE
ANGAJEAZĂ
FEMEIE de SERVICIU
Telefon 0257 21.29.28

(205552)

Program mare publicitate:
B-dul Revoluției, nr. 62
luni-vineri:
9.00-16.00

EVIDENȚIAZĂ-TE!

Talon valabil până în 30 septembrie 2015

Text: **DATA apariției:**.....

Date personale:

Nume și Prenume:

Telefon:

Buletin de identitate:

TALON + PREȚUL CATEGORIEI AFERENTE

Anunțurile se preiau zilnic, la ghișeu, până în ora 16[00], după această oră, se pot prelua doar prin intermediul sistemului online de preluare al anunțurilor disponibil pe www.jurnalaradean.ro . Anunțurile de mică publicitate din Jurnal Arădean se publică pe baza talonului din ziar
Redacția nu își asumă responsabilitatea pentru conținutul anunțurilor de mică publicitate!

JURNAL ARĂDEAN

Judeţul, ocolit de turişti

Sub 30% din potenţialul de cazare al judeţului Arad este ocupat în plină vară.

Hotelurile cele mai căutate nu sunt în judeţul nostru FOTO: FAN

ARAD. Avem potenţial de cazare, dar nu se prea înghesuie turiştii să ne viziteze. Indicele de ocupare în plină lună de vară, iunie, este de 24, 8%, identic cu cel din vara trecută. Nicio strategie în domeniul turismului nu pare să fi dat roade, turiştii nu găsesc nimic în Arad pentru care merită să petreacă pe aici mai multe zile. Cel mai mare procent de ocupare în anul trecut a fost înregistrat în luna august 2014, de 29,9 %. Pe perioada iernii procentele coboară sub 20%.

Suişuri şi coborâşuri

Cel mai spectaculoasă scădere a numărului de sosiri este la moteluri, unde s-a înjumătăţit numărul turiştilor de la un an la altul. Tot în scădere sunt şi sosirile în pensiunile turistice, de la 3.730 la 3.580. În schimb a crescut foarte mult numărul celor care au ales pensiunile agroturistice ca loc de cazare. De la 522 sosiri câte erau în 2014, luna iunie, s-a ajuns la 947 în aceeaşi lună a acestui an. O uşoară creştere şi la cabanele turistice precum şi la vile. Chiar şi la hoteluri a fost înregistrat un trend ascendent, cel puţin la nivelul lunii iunie. Segmentul hotelier rămâne însă de departe preferatul turiştilor, peste 14.323 sosiri doar în luna iunie faţă de 3.580 cât a adunat următoarea structură turistică din topul vizitatorilor, pensiunile turistice.

JA-M.A.

Preferă stilul agro

Topul unităţilor de cazare alese de turişti pentru a sta mai multe nopţi în judeţul Arad este condus detaşat de hoteluri, urmat de pensiuni turistice. Acelaşi trend ascendent se înregistrează la pensiunile agroturistice şi la cabane sau vile turistice.

Scandalul de la Sintea Mare, pe masa Poliţiei

A fost depusă plângere penală în cazul profesorului de sport bătut de un paznic de vânătoare la Sintea Mare.

Cazul a declanşat şi un protest FOTO: JA

SINTEA MARE. Scandalul de la Sintea Mare cu paznicii de vânătoare a ajuns pe masa Poliţiei. Plângerea penală a fost depusă de victimă, Ciprian Ban, alături de certificatul medico-legal cu 14 zile de îngrijiri medicale obţinut de la Medicina Legală.

Conflictul a avut loc în urmă cu câteva săptămâni, în timp ce victima se întorcea de la câmp. Bănuit că ar fi fost la braconat, maşina condusă de Ciprian Ban a fost urmărită şi blocată la ieşirea pe drum. Trei autoturisme în care se aflau paznici de vânătoare i-au blocat drumul şi unul dintre paznici l-a lovit cu pumnul în faţă. A ajuns la spital, iar Poliţia a început ancheta.

Încă două plângeri

Scandalul a provocat o revoltă printre sintenii cu pământuri în apropierea pădurilor, ei fiind de multe ori victimele violenţei paznicilor (a celor de la fondul de vânătoare gestionat de Mihai Gagu) cu care, se pare, au mai avut conflicte şi în trecut. Mai există încă două plângeri penale depuse de unul dintre ciobanii din localitate împotriva angajaţilor aceleiaşi persoane.

Ultimul conflict însă a fost negat de către Mihai Gagu, care consideră că lovitura a survenit în urma unui accident uşor al victimei, care, în încercarea de a scăpa de paznici, a intrat într-o groapă şi s-a lovit la nas.

Care va fi finalul anchetei pentru acest caz, la fel ca şi pentru cele două plângeri ale ciobanului, vom afla în viitor. Cine va fi victima şi cine va fi infractorul? O întrebare la care aşteptăm răspunsul organelor de anchetă.

În vizită la mănăstiri FOTO: FAN

Tineri arădeni, pelerini prin Banat

În contextul Anului Omagial 2015 – „Anul Misiunii Parohiei şi Mănăstirii în Patriarhia Română".

ARAD. Cu binecuvântarea Înaltpreasfinţitului Părinte Timotei Arhiepiscop al Aradului, Parohia Ortodoxă Aradul Nou în colaborare cu Asociaţia Filantropia Arad, a organizat un pelerinaj pentru copii, în ultima săptămână a anului bisericesc.

Pelerinajul s-a desfăşurat pe perioada a două zile şi s-a efectuat prin Agenţia de Pelerinaje a Patriarhiei Române - Basilica Travel Arad la câte una dintre mănăstirile fiecărei eparhii din cadrul Mitropoliei Banatului, prima fiind Mănăstirea Hodoş Bodrog, urmând Mănăstirea Timişeni, Mănăstirea Nera şi Catedrala Ortodoxă Mitropolitană din Timişoara. Deasemenea, s-au vizitat şi obiectivele din zona turistică - Cheile Nerei, nemaivăzute de copii până acum.

Activitatea s-a desfăşurat în contextul Anului Omagial 2015 - „Anul Misiunii Parohiei şi Mănăstirii în Patriarhia Română" având ca scop afirmarea lucrării duhovniceşti săvârşite de mănăstiri, în acord cu parohiile, pentru întărirea şi sporirea credinţei în Dumnezeu în rândul tinerilor. Cei 25 participanţi la acest pelerinaj au fost copii din corul mic al parohiei şi câţiva copii beneficiari ai serviciilor sociale oferite de Centrul de zi „Naşterea Maicii Domnului" al Asociaţiei Filantropia Arad.

„Dintre toate pelerinajele pentru copii organizate de mine până acum în eparhie, este cel mai complex din punct de vedere al obiectivelor propuse şi realizate, dar şi cel mai încărcat duhovniceşte. Dealtfel este pentru prima dată când parohia noastră organizează un pelerinaj dedicat copiilor. A fost o mare bucurie să fiu alături de copii în aceste zile, ca de fiecare dată dealtfel. Am avut ocazia să mă apropii sufleteşte de copii, să ne cunoaştem mai bine, să ne simţim ca o familie, aşa cum ar trebui să fim toţi într-o parohie. Prin bucuria duhovnicească manifestată de copii prin cânt şi rugăciune, ne-am aflat, pentru încă două zile din viaţa noastră, mai aproape de Dumnezeu." - a menţionat părintele Gabriel Mariş, consilier social al Arhiepiscopiei Aradului şi organizator al pelerinajului prin mănăstirile din Banat.

JA-V.F.

Prins în flagrant de poliţiştii locali FOTO: C.T.

A înşelat comercianţii la Zilele Aradului

În agitaţia de la zilele Aradului, când Alex Velea cânta în faţa a 10.000 oameni, o timişoreancă a păcălit mai multe vânzătoare.

ARAD. O timişoreancă a păcălit mai multe vânzătoare, pe care le-a înşelat cerându-le restul de la bancnotele de 50 şi 100 lei pe care pretindea că le-a înmânat comercianţilor. Când a fost prinsă, în scenă a intrat şi protectorul ei, care a sărit la bătaie. Individul a fost reţinut însă de agenţii Poliţiei Locale, care au intervenit exemplar.

Individul, un bărbat cu antecedente în materie de furturi, a încercat să îi sară în apărare femeii pe care poliţiştii au reţinut-o după ce mai mulţi comercianţi s-au plâns că aceasta i-ar fi înşelat. Suspecta a fost oprită de poliţiştii locali, care au fost informaţi despre metoda de înşelătorie practicată de aceasta. Poliţiştii au intervenit după ce 4 vânzătoare şi-au dat seama că au fost înşelate de această femeie, care a beneficiat şi de protecţia partenerului ei. Acesta ar fi putut să fie chiar cel care prelua banii obţinuţi ilicit de suspectă. Pentru că individul a sărit la bătaie, poliţiştii l-au sancţionat cu câteva sute de lei, iar femeia ar putea fi cercetată penal doar dacă patronii vor depune plângere. De altfel, poliţiştii îi sfătuiesc pe toţi cei care au fost înşelaţi de această persoană să se prezinte la IPJ pentru a reclama în scris problemele pe care le-au avut din pricina acesteia.

JA – C.C.

Masoneria prin ochii istoricului

„Masoneria explicată profanilor" de Antoniu Martin a apărut, recent, la editura arădeană Mirador.

ARAD. Subiectul pe care istoricul arădean Antoniu Martin îl abordează în cartea „Masoneria explicată profanilor" este unul fascinant şi controversat totodată. Despre francmasonerie s-a scris din multiple perspective: de la abordări istorice, la prezentarea simbolisticii acesteia, până la relaţia acestei societăţi iniţiatice cu politicul şi socialul. Adepţii teoriilor conspiraţiei pun pe seama masoneriei multe dintre evenimentele care s-au petrecut în istoria umanităţii.

Antoniu Martin vine în faţa publicului cititor cu o veritabilă provocare, oferindu-i, atât cât este posibil la nivelul unei cărţi, o abordare integrativă asupra fenomenului masonic. Cum aprecia Oreste Teodorescu, semnatarul prefeţei acestui volum, Antoniu Martin „îşi poartă cititorii pe treptele iniţierii, până la dezideratele fundamentale ale francmasoneriei, care ţin de guvernanţa globală", pentru autor tripticul masonic cel mai important şi singurul valabil în orice epocă fiind formula: „Libertate, Egalitate, Fraternitate". Deviza, sub care a stat revoluţia franceză de la 1789, este explicată exemplar de către istoricul Antoniu Martin: „La ce se referă aceasta mai exact? Evident nu poate fi vorba despre un egalitarism de tip comunist, utopic, deoarece fiecare persoană este unică în felul ei. Principiul egalităţii trebuie înţeles din perspectivă simbolică, esoterică: în faţa unor realităţi imuabile, precum viaţa şi moartea, suntem toţi egali, indiferent de statutul socio - profesional pe care îl deţinem".

Cum se arată în volum, francmasoneria este o constantă istorică, plămădită în laboratoarele teologiei iudaice şi înnobilată de sensul Revelaţiei Creştine. Ar fi o mare greşeală însă, atrage atenţia Antoniu Martin, să confundăm masoneria cu vreo religie, cu un cult sau vreo sectă religioasă, cum o fac cei mai mulţi dintre noi. Iată cum explică autorul acest fapt: „Multă lume este tentată să asocieze fraternitatea cu o religie şi pentru că masoneria a preluat în ritualistica sa elemente din toate marile religii ale lumii. Acest lucru trebuie privit exclusiv ca o încercare de a furniza membrilor un univers spiritual cât mai divers, mijloace cât mai variate de căutare a adevărului". De aceea, subliniază Antoniu Martin, lojile masonice au grupat şi grupează oameni de diverse religii şi confesiuni, cu condiţia să manifeste toleranţă unii faţă de alţii. Astfel, dacă cineva a intrat în masonerie ortodox, nimeni nu îi va schimba confesiunea şi nici nu îl va influenţa în acest sens.

Un capitol extrem de interesant şi fascinant din acest volum îl reprezintă „Speculativ şi operativ în masonerie: cazul Aradului". Aici, istoricul Antoniu Martin expune pe larg, într-o manieră documentată, apariţia şi cristalizarea lojilor masonice în a doua jumătate a secolului nouăsprezece în oraşul nostru: lojile „Szecheny" şi „Fraternitas", iar mai apoi loja „Concordia". Aceasta din urmă, fondată la 1888, a influenţat întreaga viaţă socială, culturală şi filantropică a Aradului până la primul război mondial. Oraşul datorează lojii respective templul masonic în stil neogrec, inaugurat în 1905, băile publice, case de ajutor pentru săraci, instituţia caritabilă „Pâinea Gratuită", case de sprijin pentru servitori, pentru femeile sărace, burse de studiu pentru copii talentaţi, şcoala de arte şi meserii etc. De subliniat faptul că între loja amintită şi comunitatea arădeană s-a stabilit un parteneriat nescris, care a funcţionat remarcabil: când banii pe care îi acorda loja pentru un proiect nu erau suficienţi, arădenii contribuiau prin subscripţie publică.

JA-V.F.

Noua apariţie editorială FOTO: FAN

O lume esoterică

Volumul istoricului Antoniu Martin ne poartă într-o lume plină de simboluri, o lume esoterică, fără însă a neglija aspectele realităţii contemporane, în care valorile plurale, toleranţa şi dialogul sunt tot mai mult puse sub semnul întrebării, autorul fiind însă convins că masoneria dispune de „resursele intelectuale, morale, spirituale şi civice capabile să alimenteze permanent democraţia".

N-au trecut testul FOTO: FAN

Doi şoferi au fost prinşi băuţi la volan

ARAD. Poliţiştii au depistat în trafic, la Sâvârşin, un bărbat de 36 ani, în timp ce conducea o autoutilitară având o alcoolemie de 1,21 mg/l alcool pur în aerul expirat, iar la Pâncota un bărbat de 37 ani, în timp ce conducea un autoturism având o alcoolemie de 1,01 mg/l alcool pur în aerul expirat. Pe numele celor doi au fost întocmite dosare penale pentru infracţiuni la regimul circulaţiei rutiere **JA – I.C.**

26

de permise auto şi 13 certificate de înmatriculare au reţinut poliţiştii rutieri. Totodată, pentru neregulile constatate, poliţiştii au aplicat 650 sancţiuni contravenţionale în valoare de aproximativ 195.000 lei. Dintre acestea, 280 au fost date pentru depăşirea vitezei legale de deplasare, iar 370 pentru nefolosirea centurii de siguranţă şi neacordare de prioritate.

A murit strivit de cabina autobasculantei

LIPOVA. Un bărbat a decedat, luni după masa, în afara oraşului Lipova, după ce autobasculanta pe care o conducea din direcţia Deva spre Arad s-a răsturnat în afara părţii carosabile. Şoferul autobasculantei (încărcată cu pietriş) a fost strivit în cabină, după ce partea din spate a autobasculantei a venit peste cabină. Pentru scoaterea cadavrului din autobasculantă a intervenit un echipaj de descarcerare. Poliţiştii au stabilit că, din cauza vitezei neadaptate într-o curbă periculoasă la dreapta, a pierdut controlul asupra volanului, a pătruns pe contrasens şi s-a răsturnat în partea stângă în afara părţii carosabile.

Din cauza accidentului, traficul rutier pe DN7 s-a desfăşurat îngreunat - pe jumătate de cale - la ieşirea din Lipova către Deva.

JA – I.C.

A intervenit descarcerarea FOTO: I.C.

„Mâţa moartă" de la pasaj

Compania de Apă spune că vina pentru inundaţiile de la pasajul din Micălaca aparţine exclusiv Primăriei Arad.

Pasajul, lovit de inundaţii la fiecare ploaie FOTO: V.O.

ARAD. Reprezentanţii CAA urmează firul istoriei şi aduc în discuţie faptul că, imediat după finalizarea lucrărilor respective, au apărut inundaţii la primele precipitaţii. Şi, totodată, atrag atenţia asupra faptului că apa de ploaie este pompată în canalizarea menajeră, chiar dacă dimensiunile acesteia din urmă nu permit preluarea unor asemenea cantităţi de apă: „După primele precipitaţii de după momentul inaugurării, s-a inundat pasajul datorită reţelelor şi a staţiei de pompare subdimensionate. Proprietarul acestor utilităţi, respectiv Primăria Arad, singura care putea dispune efectuarea de investiţii, a schimbat pompele din staţia de pompare cu altele mai mari (din punct de vedere al debitului). Cu toate că a fost mărită capacitatea de pompare, pasajul a continuat să fie inundat datorită faptului că se pompează, chiar şi la ora actuală, în canalizarea menajeră, dimensionată pentru apa uzată menajeră şi nu pentru pluvial, mai ales la ploi torenţiale".

Caută soluţii

Cei de la Compania de Apă recunosc că au avut întâlniri cu reprezentanţii municipalităţii şi, în acest sens, se caută o soluţie pentru problemele pasajului. „În urma discuţiilor cu Primăria, care este proprietarul reţelelor şi cel care poate dispune investiţii în vederea remedierii problemei, Compania de Apă va propune o soluţie tehnică pentru a rezolva definitiv această problemă, care însă va trebui să fie finanţată de unitatea administrativ teritorială. SC Compania de Apă este un prestator de servicii şi lucrează pe sistemele existente, care nu sunt proprietatea Companiei de Apă, ci a unităţilor administrativ teritoriale. În municipiul Arad, Compania prestează, în ceea ce priveşte pluvialul, un serviciu pe baza unui contract comercial între părţi", a ţinut să precizeze conducerea CAA. **JA-A.G.**

Traficanţi de persoane, prinşi la Arad

Un bărbat şi o femeie din Timiş sunt bănuiţi că ar fi transportat în Germania mai multe persoane.

ARAD. Poliţiştii Serviciului de Combatere a Criminalităţii Organizate Arad şi procurorii DIICOT - Biroul Teritorial Arad au depistat două persoane - un bărbat de 43 ani şi o femeie de 39 ani, din judeţul Timiş - bănuite de trafic de persoane şi trafic de minori. Victimele erau recrutate sub promisiunea oferirii unui loc de muncă. Totul a început în luna august 2014, atunci când bărbatul şi femeia ar fi recrutat două persoane, printre care şi o minoră, cărora le-ar fi promis locuri de muncă în Germania. Ulterior, victimele au fost transportate în Germania, unde, prin ameninţare şi prin acte de violenţă, cei doi timişoreni le-ar fi obligat să muncească fără să le plătească. „În cauză există suspiciunea rezonabilă că, în cursul lunii august 2014, prin inducere în eroare, inculpaţii - Macher Ionel şi Stânca Savina - au racolat două victime, de sex masculin, dintre care una minoră, pe care le-au transportat şi adăpostit în Germania, iar ulterior, prin ameninţări şi violenţe, le-au exploatat timp de aproximativ 3 luni, prin obligarea la executarea unor munci forţate, sumele de bani obţinute fiind însuşite în totalitate de către inculpaţi".

Arestaţi preventiv FOTO: FAN

„Cei doi au fost reţinuţi şi au fost prezentaţi Tribunalului Arad cu propunere de arestare preventivă, sub aspectul săvârşirii infracţiunilor de trafic de persoane şi trafic de minori, instanţa dispunând arestarea preventivă pentru 30 de zile", a declarat agentul principal de poliţie Ovidiu Liber din cadrul Inspectoratului de Poliţie Judeţean Arad. Acţiunea a fost efectuată împreună cu ofiţeri de poliţie judiciară din cadrul Serviciului de Combatere a Criminalităţii Organizate Arad. **JA – I.C.**

Bani în schimbul minciunii FOTO: FAN

I-a dat 500 lei pentru a îi minţii pe poliţişti

Un bărbat implicat într-un accident rutier a cerut unei persoane să mintă organele de poliţie. I-ar fi dat 500 lei pentru „minciună".

CHIŞINEU CRIŞ. L-a plătit ca să mintă pentru el, dar până la urmă s-a aflat adevărul. Procurorii Parchetului de pe lângă Judecătoria Chişineu-Criş au stabilit că „în 15 decembrie 2014, inculpatul Bozgan Radu, pentru a nu fi tras la răspundere penală - acesta fiind cercetat şi într-un alt dosar penal pentru infracţiuni la regimul circulaţiei şi, totodată, aflându-se în intervalul de timp stabilit ca termen de încercare de către instanţă - l-a determinat, prin corupere materializată în remiterea sumei de 500 lei, pe numitul L.I. să declare în faţa organelor de poliţie că a săvârşit infracţiuni la regimul circulaţiei, respectiv că ar fi condus autoturismul Audi implicat în evenimentul rutier din noaptea de 14 spre 15 decembrie 2014 pe raza localităţii Grăniceri - autoturism care avea autorizaţia de circulaţie provizorie expirată şi cu care a lovit şi doborât un stâlp de electricitate din localitate". Bărbatul - aflat sub control judiciar (cu precizarea că, iniţial, în 2 iulie 2015, instanţa a dispus arestarea preventivă faţă de inculpat, măsură revocată în 9 iulie 2015 şi înlocuită cu măsura controlului judiciar) - a fost trimis în judecată pentru săvârşirea infracţiunilor de influenţarea declaraţiilor, conducerea pe drumurile publice a unui autovehicul neînmatriculat şi conducerea pe drumurile publice a unui vehicul de către o persoană al cărei permis de conducere a fost retras sau anulat. **JA – I.C.**

Atac la eliberarea judecătoarei Boloş

Procurorii DNA au decis să conteste liberarea condiţionată a judecătoarei şpăgare Floriţă Boloş.

ARAD. Când toată lumea şi-a luat gândul de la posibilitatea unui contraatac lansat de DNA faţă de eliberarea judecătoarei Floriţă Boloş, procurorii anticorupţie au făcut o mişcare. La Tribunalul Arad a fost înregistrată o contestaţie formulată de DNA împotriva liberării condiţionate a condamnatei Floriţă Boloş, fostă judecătoare la Judecătoria Ineu, condamnată pentru luare de mită. DNA nu este de acord cu decizia Judecătoriei Arad, instanţă care a lăsat-o în libertate pe şpăgară, aşa că a atacat sentinţa şi a depus contestaţie. Aceasta se va judeca în 14 septembrie, şedinţa de judecată fiind programată să înceapă de la ora 9. Floriţă Boloş a fost liberată condiţionat de Judecătoria Arad în data de 19 august. Însă luna trecută nu a fost prima dată când Boloş a fost lăsată în libertate de colegii ei de la Judecătoria Arad. În anul 2014, deşi nu executase decât un an de închisoare din cei patru pe care i-a primit drept pedeapsă, Boloş a fost lăsată din nou în libertate. Dar şi la momentul respectiv procurorii DNA au decis să atace sentinţa. La acea dată, judecătorii Tribunalului Arad au casat decizia Judecătoriei şi au trimis-o pe Boloş înapoi în spatele gratiilor. Rămâne de văzut acum dacă Tribunalul va decide în favoarea judecătoarei şpăgare sau o va trimite înapoi în puşcărie.

Floriţă Boloş FOTO: JA

Floriţă Boloş a fost condamnată în anul 2013 la patru ani de închisoare, fiind acuzată de luare de mită şi abuz în serviciu. Procurorii DNA au demonstrat că judecătoarea de la Ineu emitea pe bandă rulantă sentinţe contra unor sume de bani. Aceştia au organizat un flagrant şi au prins-o pe Floriţă Boloş cu 5.de euro în buzunar, bani primiţi pentru a emite o sentinţă. **JA-A.G.**

Acuzat de furtul unei motocositoare

ARAD. Poliţiştii Postului de Poliţie Grăniceri au identificat un bărbat, bănuit de comiterea unui furt de pe raza localităţii Şiclău, faptă rămasă iniţial cu autori necunoscuţi. În urma cercetărilor efectuate s-a stabilit că „la data de 21 august, bărbatul de 25 ani, ar fi pătruns iniţial, pe un geam, într-un imobil din localitatea Şiclău, iar ulterior, într-o anexă descuiată a respectivului imobil, de unde ar fi sustras o motocositoare în valoare de aproximativ 1.800 lei". Potrivit IPJ Arad, prejudiciul cauzat a fost recuperat, cel în cauză fiind cercetat sub aspectul săvârşirii infracţiunii de furt calificat. **JA – I.C.**

russmedia
new. every day.

Russmedia Press, editorul cotidianului Jurnal arădean, parte a grupului multinaţional Russmedia Press, care îşi desfăşoară activitatea în domeniul presei locale tipărite

CAUTĂ

Distribuitori de presă (în cutii poştale) pentru Vladimirescu.

Cerinţe:
Seriozitate;
Dinamism;
Conştinciozitate.

Se oferă:
Salariu atractiv;
Timp de lucru 2 ore.

Informaţii suplimentare la telefon:0257/212.032 sau 0729.989.504, de luni până vineri între orele 9 şi 17.

Sport

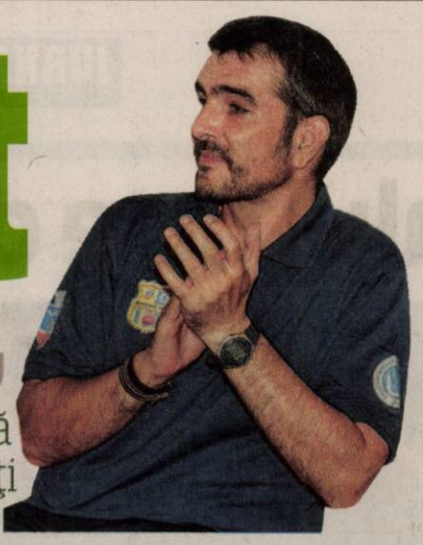

„Sunt convins că vom forma o echipă cu care să vă mândriți”

Jose Araujo, antrenor Univ Goldiș ICIM Arad

12

septembrie este ziua primului test pentru noua echipă a Aradului, la Miskolc (Ungaria). Urmează, în perioada 13-15 septembrie, un turneu la Cluj, alături de echipa gazdă, CSU Alba Iulia și Radivoj Korac (Serbia). Pe 26 și 30 septembrie are loc dubla din Cupa României, cu Timișoara, iar pe 3 octombrie prima rundă a LNBF, la Galați.

Moni Brosovszky, noul director de imagine

ARAD. Cel mai emoționant moment al (re)întâlnirii de sub panou l-a constituit prezentarea noului director de imagine al clubului, în persoana fostei „minuni blonde a baschetului românesc”, Monica Brosovszky. „Niciodată nu ești pregătit pentru retragere. Mulțumesc conducerii că m-a ținut lângă echipă. Voi ajuta cu tot ce pot acest club, pentru că baschetul face parte din viața mea. Voi spune prezent la orice solicitare”, a spus Moni. **JA-D.S.**

Singura Universitate care sprijină performanța

ARAD. Prof. univ. dr. Aurel Ardelean, președintele Universității de Vest „Vasile Goldiș” a fost invitatul de onoare al conferinței de presă. Omul care de 6 ani este alături de echipa de baschet feminin a Aradului, a spus, printre altele: „Vreau să urez jucătoarelor bun venit la Arad și să le asigur că sponsorii vor fi alături de echipă, mai ales în ceea ce privește Universitatea de Vest „Vasile Goldiș”. De trei ori „succes” pentru Monica, ca director de imagine. Vă doresc să duceți mai departe tradiția acestei echipe și să declar în mod oficial că obiectivul nostru este recucerirea titlului național, pe care îl dorim în vitrina clubului și în vitrina de onoare a orașului, spre satisfacția miilor de spectatori care vă adoră și așteaptă cel de-al X-lea aur național. Suntem mândrii că avem o echipă fruntașă, fiind singura Universitate din România care sponsorizează o echipă care face performanță la nivel european. Adeziunea Senatului Universității și a Consiliului de Administrație există pentru a acorda sponsorizare acestei echipe de la care așteptăm un singur lucru, performanță”. **JA-D.S.**

Aurel Ardelean și managerul Marcel Urban FOTO: CĂLIN ANDRA

„Gloanțe” pentru titlu!

Univ Goldiș ICIM și-a prezentat achizițiile pentru un sezon în care atacă titlul național cu numărul 10.

ARAD. O echipă nouă. Șapte jucătoare, un director de imagine și mult optimism la inedita conferință de presă de luni organizată de conducerea Univ Goldiș ICIM, în fața a peste 100 suporteri pătimași, care, pe alocuri, au creat o atmosferă de derby sub panoul „Polivalentei”.

O imagine pentru albumul de colecție al arădenilor pasionați de baschet FOTO: CĂLIN ANDRA

Șapte „flori” sub panou

În ordinea numerelor de pe tricouri, au fost prezentate noile „gloanțe” pentru titlul național cu numărul 10. Și anume: Kristen McCarthy (numărul 5) - „Sunt onorată să fiu la această echipă. Voi face tot posibilul să ajut la îndeplinirea obiectivelor”; Jefimija Karakasevic (8) - „Sezonul trecut am jucat la Timișoara și știu că Aradul este o echipă respectată în baschetul românesc. Sunt entuziasmată să fiu aici”; Monique Reid (11) - „Avem o echipă cu calitate și experiență. Abia aștept să începem sezonul”; Shawnta Dyer (12) - „E primul meu an în Europa și mă bucur că încep această aventură aici. Plus că sunt din nou colegă cu Monique, precum la Colegiu”; Jasmine Gill (13) - „Sunt convinsă că vom fi acea echipă puternică pe care o doresc toți susținătorii noștri”; Ancuța Stoenescu (14) - „Am revenit cu drag în această echipă minunată a Aradului. Vă așteptăm pe toți lângă noi. Nu putem exista fără voi”; Brankica Hadzovic (15) - „Avem timp să ne cunoaștem și să devenim o echipă puternică. Toate suntem aici ca să câștigăm”. **JA-D.S.**

Să nu-i uităm

La întâlnire au mai participat: președintele de onoare Aurel Ardelean, antrenorul Jose Araujo, președintele Marcel Urban, consilierul tehnic Dan Moraru, noul maseur Luminița Pater și noul director de imagine al clubului, nimeni alta decât Monica Brosovszky.

Pentru mai multe fotografii intră pe www.aradon.ro

UTA pierde meciul din Cupa României

ARAD. Așa cum se anticipa, greșeala lui Decebal Grădinariu a costat-o pe UTA Bătrâna Doamnă calificarea în turul 5 al Cupei României la fotbal. Comisia de etică și disciplină a Federației Române de Fotbal a decis ca echipa arădeană să piardă meciul cu Vulturii Lugoj, datorită celor patru schimbări efectuate, deși regulamentul prevedea doar trei.

Alte două echipe, care au făcut aceeași greșeală, în același meci, Ripensia Timișoara și FC Caransebeș au pierdut, la rându-le, meciul cu 3-0, practic, un dublu forfait. În ambele cazuri, Comisia a invocat articolul 86/9/1, din Regulamentul Disciplinar.

UTA așteaptă decizia

Pe siteul oficial, clubul a postat un comunicat oficial, care nu spune, totuși, mare lucru:

„Clubul UTA a luat la cunoștință decizia Federației Române de Fotbal cu privire la sancționarea pierderii prin forfait a meciului de la Lugoj. Am solicitat motivarea deciziei, motivare pe care încă nu am primit-o. După ce o vom primi și analiza, mai mult ca sigur vom ataca decizia, deoarece, în continuare, din punctul nostru de vedere, regulamentul FRF este confuz și interpretabil, nu degeaba numai în această fază a competiției încă două echipe sunt în situația noastră. Dacă decizia rămâne definitivă, vom lua măsurile disciplinare în cadrul clubului împotriva celor care au greșit”.

Așadar, UTA plătește o greșeală, dar - din câte se pare - arbitrul Aurel Vărzan va plăti și el, căci a îngăduit să se facă schimbări, după ce - la startul partidei - a spus că se pot face aceste înlocuiri. **JA – L.S.**

Decebal Grădinariu FOTO: L.S.

Prima etapă din „Onoare”

ARAD. A început Liga V, al doilea eșalon fotbalistic județean. Iată rezultatele consemnate: Seria A - Forest Oil Sp German - Speranța Turnu 0-3, Cetate Săvârșin - Înfrățirea Iratoșu 2-1, AS Aluniș - Semlecana Semlac 0-3, AC Șagu - Voința Munar 1-0, AS Dorobanți - Unirea Șeitin 5-2, Mureșul Zădăreni - Olimpia Bârzava 8-1, AS Vinga - Atletico Arad 2-2. Seria B - Viitorul Satu Nou - Olimpia Bocsig 3-0, Crișul Alb Buteni - Podgoria Ghioroc 3-2, Avântul Târnova - Vulturii Socodor 5-0, Steaua Grăniceri - Recolta Apateu 2-1 (întrerupt min. 62); Viitorul Sepreuș - Cetate Dezna 2-0, Flacăra Țipari - CS Ineu II 3-5; FC Zimandu Nou - Unirea Gurahonț 4-7.

Etapa viitoare: Atletico-Aluniș, Turnu-Șagu, Iratoșu-Zădăreni, Șeitin-Săvârșin, Munar-Dorobanți, Semlac-Sp German, Bârzava-Vinga (Seria A); Ghioroc-Țipari, Ineu II-Zimandu Nou, Bocsig-Grăniceri, Socodor-Satu Nou, Gurahonț-Târnova, Dezna-Buteni, Apateu-Sepreuș (Seria B). **JA-D.S.**

Nicolae Ojog FOTO: FAN

Ojog, „bronz” la mondiale

SARAJEVO. Lucrurile merg excelent pentru luptele din orașul nostru, Nicolae Ojog a reușit să obțină medalia de bronz la categoria 76 kg din cadrul Campionatului Mondial de cadeți, desfășurate week-endul trecut la Sarajevo, în Bosnia Herțegovina.

Ojog a pierdut în sferturi, dar în recalificări a luptat excelent, acolo unde i-a învins foarte clar pe slovacul Jozef Rohaly (4-0) și croatul Jan Sirocic (8-0). În meciul pentru medalia de bronz, Nicu Ojog l-a spulberat pe Samat Salpiev (Kirgistan), scor 8-0. **JA – L.S.**

Popa, ca Lucescu: Noroc, cu carul!

„Mister” spune că nu a avut atâta noroc, precum în meciul de la Târlungeni, în toată cariera de antrenor.

PÂNCOTA. A surprins, pe multă lume, victoria Șoimilor la Târlungeni, însă - precum în toate - există o explicație. Pe care o dă antrenorul principal al pâncotanilor, Ionuț Popa. Acesta, parcă inspirat de o declarație a lui Mircea Lucescu, după calificarea în grupele Champions League, a spus că nu a avut atâta noroc în toată viața sa de antrenor.

„Puteam lua 10, dar și da 8”

În stilul său caracteristic, Ionuț Popa a comentat victoria de la Târlungeni: „Am câștigat norocos, ce mai, trebuie să o spunem pe cea dreaptă. Sunt realist, nu pot minți! Am avut atâta noroc, extraordinar. În toată cariera mea de antrenor nu am avut atâta noroc, au ratat gazdele din toate pozițiile. Puteam lua vreo zece goluri, dar - e drept - puteam și noi marca vreo opt. Am dat trei, am ratat un penalty, dar am și irosit încă patru ocazii de singur cu portarul”.

Ionuț Popa, norocos! FOTO: FAN

„Tunurile”, pe apărare

Ionuț Popa susține că e supărat pe apărare, care a greșit în bloc la golurile celor din Târlungeni. „Din păcate, golurile primite de noi nu au venit pe greșeli individuale, personale, ci pe greșeli în bloc ale apărării. Iar acest lucru mă îngrijorează destul de mult. În schimb, atacul a mers bine, ne convin spațiile mari. Însă, vine meciul cu Baia Mare, în care nu suntem deloc favoriți. Pe terenul nostru, de 60/60, va fi extrem de greu să deschidem apărarea oaspete. Vor veni să stea închiși, iar noi ar trebui să avem jucători iuți și tehnici pentru a-i determina să greșească. Cum nu-i avem, ne va fi foarte greu, Baia Mare e favorită, să știți” - conchide Ionuț Popa. **JA – L.S.**

JURNAL ARĂDEAN

„Fotbalul nu e distracţie”

Iordănescu i-a convocat pe „astralii” Constantin Budescu, Denis Alibec şi Silviu Lung.

Alexandru Măţel FOTO: FAN

A marcat pentru Dinamo Zagreb

FOTBAL. Fundaşul Alexandru Măţel a marcat un gol în partida pe care echipa sa, Dinamo Zagreb a câştigat-o pe teren propriu, cu scorul de 3-0 (2-0), în faţa formaţiei Slaven Koprivnica, în etapa a VIII-a a campionatului croat. Măţel, care a jucat tot meciul, a înscris ultimul gol al întâlnirii, în minutul 79. Celelalte goluri ale învingătorilor au fost marcate de Paracki ‘11 autogol şi Henriquez ‘44. Dinamo Zagreb se află pe primul loc în clasament, cu 16 puncte.

SURSA: MEDIAFAX

Dante FOTO: FAN

S-a transferat la Wolfsburg

FOTBAL. Fundaşul brazilian al echipei Bayern München, Dante, în vârstă de 31 de ani, a fost achiziţionat de formaţia VfL Wolfsburg, a anunţat L’Equipe. VfL Wolfsburg a plătit patru milioane de euro pentru transferul internaţionalului brazilian, care a semnat un contract pe două sezoane. Dante a mai evoluat în cariera sa la echipele Juventude, OSC Lille, Charleroi, Standard Liege şi Borussia Monchengladbach.

SURSA: MEDIAFAX

Menţineri şi coborâri în WTA

TENIS. Simona Halep, care s-a retras înaintea începerii turneului de la New Haven, se menţine pe locul doi în clasamentul WTA, cu 6.130 de puncte. Irina-Camelia Begu rămâne pe 28, ea având 1.676 de puncte, înregistrându-se trei coborâri: Monica Niculescu de pe 40 pe 41, cu 1.335 p, Alexandra Dulgheru de pe 51 pe 52 (1.036 de puncte), iar Andreea Mitu de pe 74 pe 75 (780 de puncte). În top 200 se mai află Patricia Maria Ţig - menţinere pe locul 116, cu 513 puncte, Sorana Cîrstea - menţinere pe locul 176, cu 286 de puncte, şi Ana Bogdan - menţinere pe locul 184, cu 274 de puncte.

SURSA: MEDIAFAX

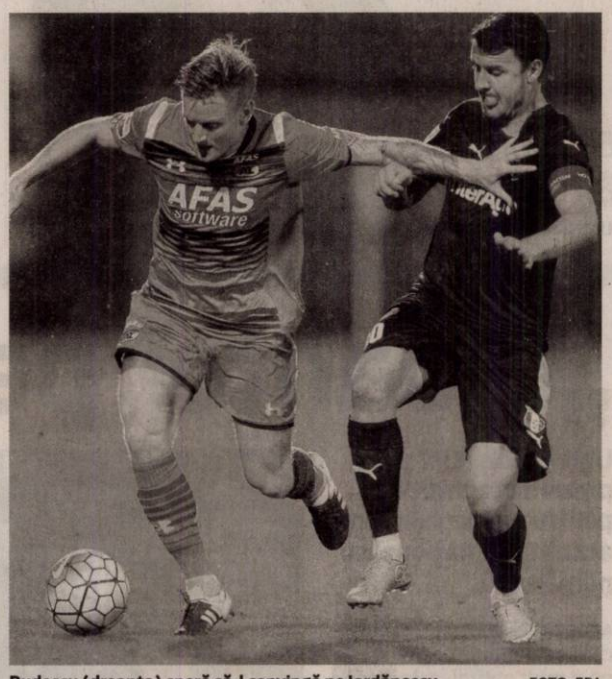

Budescu (dreapta) speră să-l convingă pe Iordănescu FOTO: EPA

FOTBAL. Selecţionerul naţionalei României, Anghel Iordănescu, a declarat, luni, la reunirea lotului de la Mogoşoaia, că atacantul Constantin Budescu trebuie să înţeleagă că fotbalul nu este distracţie, ci este o meserie care înseamnă transpiraţie şi muncă.

„A fost nedrept atunci când a apărut în ziare faptul că eu aş fi declarat în Comitetul Executiv că Budescu nu are loc niciodată la echipa naţională. Atunci a fost o dezinformare crasă. Speranţa mea e ca Budescu să înţeleagă că fotbalul nu e distracţie şi e o meserie care înseamnă transpiraţie şi muncă. El trebuie să dea fotbalului măsura talentului pe care îl are”, a spus Iordănescu.

„Nu mă abat”

Tehnicianul a afirmat că jucătorii pe care îi convoacă la echipa naţională trebuie să aibă valoare, experienţă, formă sportivă, personalitate, inteligenţă, atitudine şi caracter. „Să vedem dacă Budescu îndrăzneşte să spună ceva împotriva mea. Întrebaţi-l. Glumesc. Am spus-o şi repet, porţile echipei naţionale sunt deschise pentru toţi jucătorii care pot şi doresc să ajute România, inclusiv pentru Constantin Budescu. Evident că am şi eu nişte principii de la care nu mă abat, ţin foarte mult ca jucătorii să aibă valoare, experienţă, formă sportivă, personalitate, inteligenţă, atitudine şi caracter. Din punctul meu de vedere, în ceea ce-l priveşte pe Budescu lucrurile sunt cât se poate de clare. Dacă l-am chemat însemnă că vreau. Mai rămâne să vrea şi el. Eu chiar apreciez talentul lui Budescu, dar nu îi înţeleg atitudinea. Rămâne de văzut dacă va juca în această dublă. Eu am mai avut o dicuţie cu Dani Coman (n.r. - preşedintele executiv al clubului Astra Giurgiu) şi i-am spus atunci că sunt nemulţumit de evoluţia lui Budescu din perioada de pregătire a Astrei. Iar Budescu sper că a înţeles ce i-a transmis conducătorul Astrei”, a precizat Iordănescu. Echipa naţională a României s-a reunit, luni, la Centru de Fotbal Mogoşoaia, în vederea partidelor cu Ungaria şi Grecia din preliminariile Campionatului European din 2016. România va întâlni Ungaria, la Budapesta, vineri, de la ora 21.45, iar trei zile mai târziu va juca împotriva Greciei, pe Arena Naţională, tot de la ora 21.45.

LOTUL ROMÂNIEI

Portari: Ciprian Tătăruşanu (Fiorentina), Costel Pantilimon (Sunderland), Silviu Lung jr. (Astra Giurgiu)
Fundaşi: Alexandru Măţel (Dinamo Zagreb), Vlad Chiricheş (Napoli), Dragoş Grigore (Al Sailiya), Cosmin Moţi (Ludogorets), Dorin Goian (Asteras), Iasmin Latovlevici (Genclerbirligi), Răzvan Raţ (Rayo Vallecano), Steliano Filip (Dinamo), Paul Papp (FC Steaua Bucureşti)
Mijlocaşi: Andrei Prepeliţă (Ludogoreţ), Mihai Pintilii (Hapoel Tel Aviv), Ovidiu Hoban (Hapoel Be’er Sheva), Lucian Sânmărtean (Al Ittihad), Gabriel Torje (Osmanlispor), Alexandru Maxim (VfB Stuttgart), Adrian Popa, Alexandru Chipciu (ambii FC Steaua Bucureşti)
Atacanţi: Florin Andone (Cordoba), Claudiu Keşeru (Ludogorets), Denis Alibec, Constantin Budescu (ambii Astra Giurgiu).

A semnat cu Manchester City

FOTBAL. Mijlocaşul belgian al echipei VfL Wolfsburg, Kevin De Bruyne, a semnat un contract pe şase sezoane cu Manchester City, a anunţat gruparea engleză, pe site-ul oficial. În vârstă de 24 de ani, De Bruyne ar fi fost transferat pentru o sumă cuprinsă între 75 şi 89 de milioane de euro, conform presei engleze. De Bruyne, care va purta numărul 17, este al patrulea jucător transferat de City în această vară, după Sterling, Delph şi Otamendi. **SURSA: MEDIAFAX**

Kevin De Bruyne FOTO: FAN

Perisic a fost legitimat la Inter

FOTBAL. Mijlocaşul croat al echipei VfL Wolfsburg, Ivan Perisic a fost transferat la formaţia Internazionale Milano, a anunţat site-ul oficial al grupării germane. Internaţionalul croat, în vârstă de 26 de ani, a efectuat vizita medicală şi a semnat un contract pe cinci sezoane cu Inter. Ivan Perisic a mai evoluat de-a lungul carierei sale la echipele Sochaux, Roeselare, FC Bruges şi Borussia Dortmund.

SURSA: MEDIAFAX

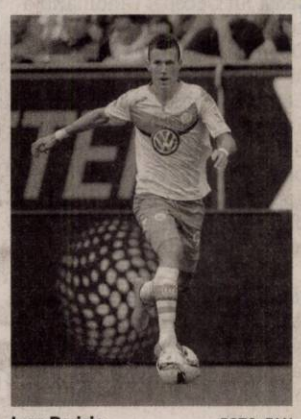

Ivan Perisic FOTO: FAN

„Nu mergem la Budapesta să jucăm la ciupeală”

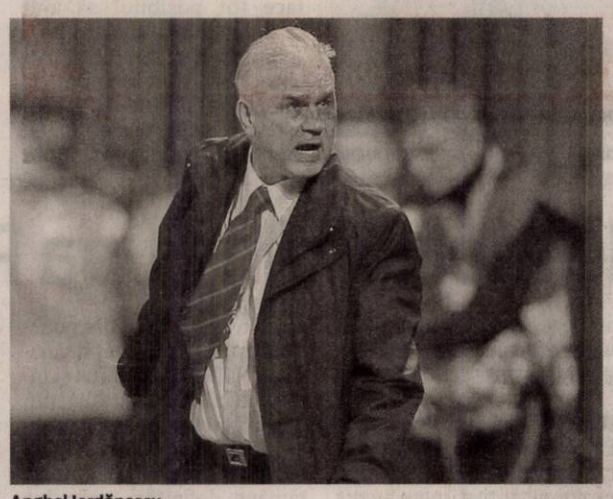

Anghel Iordănescu FOTO: EPA

FOTBAL. Anghel Iordănescu afirmă că echipa naţională nu va face un „joc de ciupeală” în partida de la Budapesta cu reprezentativa Ungariei.

„Urmează cele mai importante două meciuri pe care le are echipa naţională, ţinând cont de situaţia din grupa noastră şi de diferenţa dintre cele trei selecţionate (n.r. - România, Ungaria şi Grecia) şi de perspectivele pe care le avem. Ne ducem la Budapesta să jucăm fotbal şi să obţinem un rezultat bun. Dacă trebuie să ne apărăm, ne vom apăra. Dacă vom avea încredere şi vom putea să atacăm, vom ataca. În niciun caz nu mergem acolo să facem un joc de ciupeală. Echipa naţională reprezintă România şi indiferent de situaţia prin care trece vă promit că ea va încerca să joace fotbal”, a spus tehnicianul.

El a menţionat că jucătorii maghiar vor fi cu siguranţă influenţaţi de atmosfera pe care o vor face suporterii proprii în tribune. „Întotdeauna între România şi Ungaria a fost o rivalitate extraordinar de mare. De-a lungul timpului am câştigat, am pierdut... Sunt convins că această presiune se va simţi. Sunt sigur că presiunea tribunei va influenţa mult jocul Ungariei. Şi ei îşi doresc o calificare. Ne despart trei puncte în clasament, iar jocurile următoare pot schimba situaţia actuală în grupă. Noi vom face tot ce ne stă în putinţă să ne menţinem actuala poziţie”, a adăugat antrenorul.

Trei fotbalişti din lot se confruntă cu probleme medicale. „Avem şi trei jucători cu probleme de sănătate pe care mi le-a comunicat doctorul echipei. Este vorba despre Chiricheş, Claudiu (n.r. - Claudiu Keşeru) şi Steliano Filip. Sperăm să depăşim aceste probleme”, a precizat Iordănescu.

SURSA: MEDIAFAX

Ştefan Radu FOTO: FAN

„Ne cerem scuze fanilor lui Lazio”

FOTBAL. Fundaşul echipei Lazio Roma, Ştefan Radu a declarat, după înfrângerea din partida cu Chievo Verona, scor 0-4, că îşi cere scuze suporterilor pentru ultimele prestaţii ale formaţiei. „Nu avem un moral foarte bun după ultimele două înfrângeri. Trebuie să ne îmbunătăţim jocul. Ne cerem scuze fanilor pentru ultimele prestaţii şi sperăm să devenim mai puternici. Puteam înscrie în debutul meciului, iar după primul gol primit nu am avut reacţie. Chievo a profitat de acest lucru şi ne-a lovit din nou. Nu ştiu ce nu merge, dar parcă suntem o altă echipă. Responsabilitatea este a tuturor, nu cred că este doar vina defensivei pentru acest rezultat”, a spus Radu.

Ştefan Radu a jucat pe toată durata partidei pe care Lazio a pierdut-o, duminică, în deplasare, cu scorul de 4-0, în faţa formaţiei Chievo Verona, în etapa a II-a a campionatului Italiei. Lazio a ratat săptămâna trecută şi calificarea în grupele Ligii Campionilor, după ce a fost eliminată în play-off de Bayer Leverkusen.

SURSA: MEDIAFAX

Iancu a plecat în Turcia

FOTBAL. Clubul turc de ligă secundă Karabukspor a obţinut serviciile atacantului Gabriel Iancu pentru un an, românul urmând să joace în Turcia sub formă de împrumut de la Steaua. „Gabriel Cristian Iancu, de la Steaua, a semnat un contract pe un an pentru a evolua sub formă de împrumut, în cadrul unei ceremonii la care au participat şi responsabilul secţiei de fotbal a clubului nostru, Tolga Gul, şi oficialul Seyit Icgul”, se arată pe site-ul grupării din Karabuk.

La Karabukspor, Iancu va fi coleg cu Marius Alexe şi Ionuţ Neagu. Echipa celor trei români se află, după trei etape, pe locul 3 cu 6 puncte, după formaţia lui Victoraş Astafei, Adana Demirspor şi 1461 Trabzon, care au câte 7 puncte.

SURSA: MEDIAFAX

Şarapova nu va juca la US Open

TENIS. Jucătoarea rusă de tenis Maria Şarapova, cap de serie numărul 3 şi locul 3 WTA, a anunţat, în noaptea de duminică spre luni, că nu va juca la US Open, ultimul turneu de Grand Slam al anului, din cauza accidentării la picior, informează site-ul oficial al competiţiei.

„Din păcate, nu voi putea juca în acest an la US Open. Am făcut tot posibilul pentru a fi recuperată, dar pur şi simplu timpul a fost prea scurt. Pentru toţi fanii mei, voi fi înapoi pe teren în ultima parte a sezonului, în Asia.

Aştept cu nerăbdare să termin anul sănătoasă şi puternică”, a scris Şarapova pe contul ei de Facebook.

Maria Şarapova, care nu a mai jucat niciun meci de la Wimbledon, va fi înlocuită pe tabloul principal de compatrioata sa, Daria Kasatkina, locul 133 WTA.

În runda inaugurală, Kasatkina va întâlni o altă sportivă din Rusia, Daria Gavrilova, locul 38 WTA.

SURSA: MEDIAFAX

Maria Şarapova FOTO: FAN

RESTAURANTUL HOTELULUI BEST WESTERN CENTRAL Arad

angajeaza:

AJUTOR BUCATAR
- pregatire de specialitate
- experienta pe post similar de minim 2 ani
- domiciliul in Municipiul Arad

OSPATAR
- pregatire de specialitate
- experienta in domeniu de minim 2 ani
- cunoasterea unei limbi de circulatie internationala
- domiciliul in Municipiul Arad.

CV-urile se depun la sediul societatii din Arad, Str. Horia nr. 8 (207242)

Transformă nemulţumirea în siguranţă!
ARTEX SCM
SOCIETATE CU TRADIŢIE ÎN DOMENIUL TEXTIL,

ANGAJEAZĂ

● **CONFECŢIONERI ÎMBRACĂMINTE sau PERSOANE CUNOSCĂTOARE DE MESERIE pentru cusut;**
● **MAIŞTRII şi TEHNOLOGI în pregatirea producţiei.**

OFERIM: *climat de lucru european; *salarii motivate în acord individual şi regie; *tichete de masă; *primă de transport - prezenţă; *premii; *un singur schimb; *asistenţă medicală.

Angajările se fac pe bază de probă de lucru.
DETALII: telefon: 0357- 408275; 0357- 408276 (875705)

Vrei să faci parte din echipa RUSSMEDIA? Acum ai ocazia!

russmedia new. every day.

JURNAL ARĂDEAN şi ARADON,
angajează:

Agenţi publicitate

Expediază CV-ul tău pe adresa de email diana.groza@russmedia.ro. Pentru informaţii suplimentare sună la telefon 0757 480734.

TEXTILE house SECOND HAND

31 AUGUST 2015 – 8 SEPTEMBRIE 2015

HAPPY HOUR!

20-30%

Str. Corneliu Coposu Nr. 2
Calea Aurel Vlaicu Nr. 181-183

Orar: L-S 10–19 D 10–14

(750220)

Selin`S

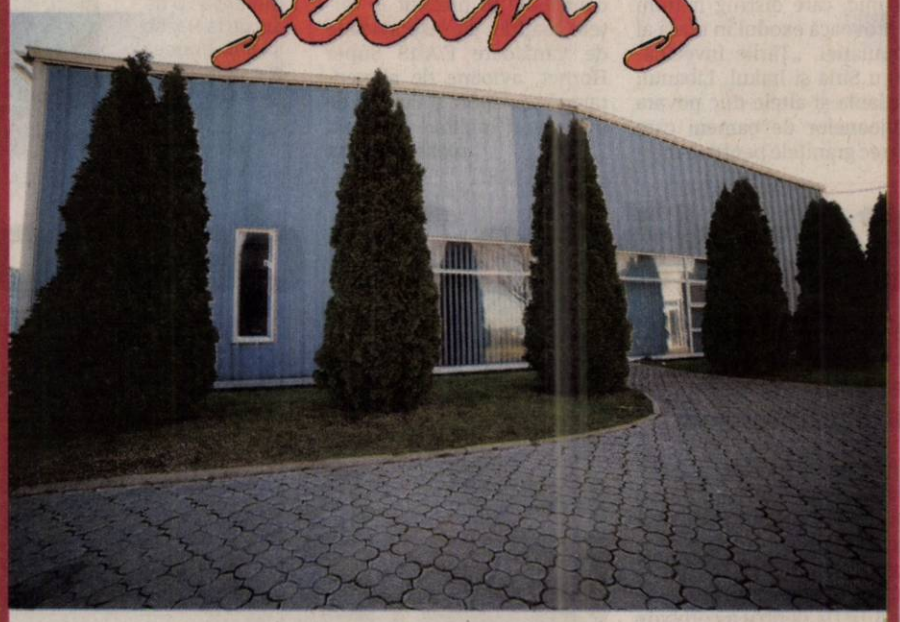

Închiriez spaţiu de 400 mp pentru birouri/magazin/depozit.

Telefon 0744 767302

(750227)

NOUL FORD MONDEO TREND

de la

€ 23.400

(TVA inclus)

Auto Technic - Arad, Calea Zimandului FN
Tel: 0257.21.66.69

(750225)

CONTINENTAL FORUM ARAD

CATERING

Pasiune pentru perfecţiune

Echipa noastră de profesionişti îţi stă la dispoziţie pentru organizarea evenimentului perfect, oriunde, oricând, ...cu aceeaşi pasiune!

70 EVENIMENTE în aer liber
peste 42.000 PARTICIPANŢI
12 JUDEŢE ale ţării

Bd. Revoluţiei nr. 79-81, Arad | forum.arad@continentalhotels.ro
+40 372 578 800 | www.continentalhotels.ro

(750251)

Policlinica dr. Turcin

Telefon: 0257/285510,
e-mail:
policlinicaturcin@gmail.com
http://www.policlinicaturcin.ro

Policlinica DR. TURCIN

oferă:

- **Cardiologie (EKG, Ecografie cardiacă,**
- **Dopler vascular, Holter EKG si TA, Test de effort,**
- **Oftalmologie adulţi si pediatrie (testare vedere de la 6 luni, chirurgia cataractei de la 1.200 Ron, câmp vizual, optica medicală),***
- **ORL adulţi şi pediatrie (videoendos-copie, testări alergologice)***
- **pneumologie,**
- **gastroenterologie,**
- **neuropsihiatrie,**
- **medicină de familie,**
- **ecografii generale**
- **analize Siguranţa Circulaţiei.**

***consultaţiile la ORL, Oftalmologie şi Psihiatrie sunt GRATUITE cu bilet de trimitere de la medicul de familie** (750218)

Mediasoft

Arad, B-dul Decebal nr. 6
Tel/fax 0257-255886, 0734 225 612
www.mediasoftarad.ro

Organizează **CURSURI** autorizate

1. **Operator calculator** (COR 413201) – 14.09.2015
2. **Formator** (COR 241401) – 18.09.2015
3. **Manager de proiect** (COR 242101) – 11.09.2015
4. **Contabil** (COR 331302) – 22.09.2015
5. **Secretară** (COR 412001) – 14.09.2015
6. **Viticultor si Pomicultor** - 15.09.2015
7. **Limbi moderne** (engleză, germană, italiană) – 03.09.2015

Diplome MECT

(207311)

Angajăm urgent
BARBAŢI: 550 RON NET pe lună(pt curăţenie+manipulare cutii-uşoare) şi **FEMEI: 550 RON NET** pe lună(pt curăţenie) la magazine-haine din Galleria Mall ARAD.
Program: 08-11 dimineaţa doar cu contract-muncă.
Solicităm şi oferim seriozitate.
Info la tel: **0745381288** (169595)

ARTEX SCM VINDE

MAŞINĂ DE DECUPAT ŢESĂTURI (BANZIG)

☎ **0357-408-275; 0357-408-276** (168740)

SC **NEW ECLIPSA SHOES** SRL **ANGAJEAZA,**
MAGAZINER, SI MANIPULANT MARFURI AVANTAJ: CUNOSTINTE OPERARE CALCULATOR SI ATESTAT STIVUITORIST.
INFORMATII, ARAD, STR BICAZ NR 1-5,
ZILNIC INTRE ORELE 08.00-15.00,TEL **0725-922803.**
C.V.-URILE VOR FI TRIMISE PE ADRESA DE EMAIL
info.neweclipsashoes@yahoo.ro (199532)

MGA
ANGAJEAZĂ:
0722 500 354
0257 288 177

- CONFECŢIONERI maşini cusut (liniare)
- CONFECŢIONERI montatori (schelete tapiţerie)
- TAPIŢERI
- MUNCITORI necalificaţi (în vederea calificării)

(1801 - H 186891)

Firma Transformatorul SRL
din Arad, str. Faurilor 140-142
angajează
operatori atelier electronică. (206432)

Firma SC **GUZTRANS** SRL
SELECTEAZĂ
ŞOFERI AUTOCAMION,
transport trancontainere.
Informaţii la nr. tel. **0744 966 126** (206442)

Publicitate 0257/280.904

JURNAL ARĂDEAN

Solicită raiduri aeriene

SYDNEY. Ministrul australian de Externe, Julie Bishop, a cerut ca mai multe state europene să efectueze raiduri aeriene împotriva obiectivelor grupării teroriste Stat Islamic în Irak şi Siria, pentru a pune capăt crizei refugiaţilor din Europa, relatează DPA în pagina online. Bishop a declarat, într-un interviu publicat luni de ziarul The Australian, că statele europene ar putea ajuta la încheierea unei „crize de proporţii globale" bombardând teroriştii Statului Islamic, care distrug naţiuni şi provoacă exodul în masă al populaţiei. „Ţările învecinate cu Siria şi Irakul, Libanul, Iordania şi altele duc povara milioanelor de oameni care le trec graniţele pentru a merge în Europa", a precizat ea. „De aceea cred că europenii trebuie implicaţi în raidurile coaliţiei şi în efortul din Siria şi Irak", a adăugat ministrul australian. Declaraţiile lui Bishop intervin în contextul în care Australia ia în considerare o cerere din partea Statelor Unite de a extinde atacurile forţelor aeriene australiene împotriva militanţilor SI din Irak şi în Siria. O comisie de securitate a Guvernului ar urma să dezbată subiectul săptămâna aceasta. Australia contribuie în prezent la forţele coaliţiei cu şase avioane de vânătoare F/A-18 Super Hornet, avioane de alimentare şi transport şi cu 200 de instructori militari în Irak.

SURSA:MEDIAFAX

Întâlnire

Preşedintele chinez Xi Jinping s-a întâlnit cu preşedintele sârb Tomislav Nikolic în Sala Mare a Poporului de la Beijing China. Invitat de către preşedintele chinez Xi Jinping , preşedintele sârb Tomislav Nikolic va fi prezent pe data de 3 septembrie la parada de comemorare a 70 de ani de la Războiul anti japonez şi a victoriei anti fasciste

FOTO: EPA

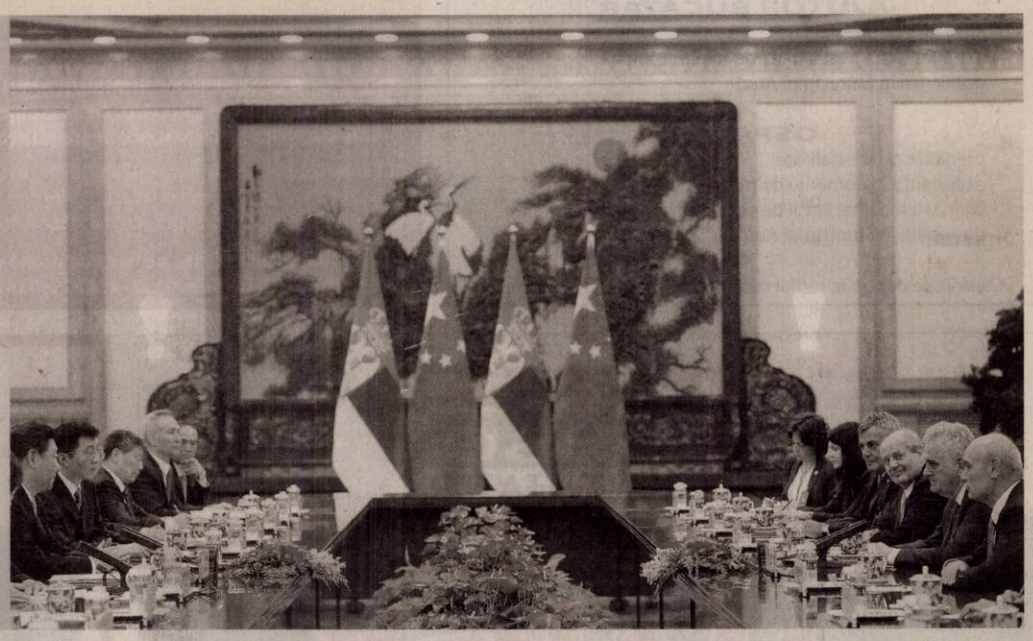

Coadă de 20 de kilometri

Aceste controale amănunţite au fost introduse după cazul camionului cu refugiaţi morţi.

BUDAPESTA. O coadă de autovehicule de 20 de kilometri s-a format luni pe autostrada M1 din Ungaria, care duce spre frontiera austriacă, din cauza controalelor impuse de Austria pentru a combate traficul de persoane, relatează Sky News. Autorităţile austriece au impus controale mai stricte după ce 71 de cadavre ale unor refugiaţi au fost descoperite, joi, într-un camion frigorific abandonat pe o autostradă din Austria. Autostrada M1 şi un drum principal din apropiere sunt blocate din cauza controalelor care vizează autovehiculele ce ar putea transporta imigranţi clandestini, a informat autoritatea ungară pentru drumuri Magyar Kozut, citată de agenţia MTI.

„Vom efectua controale pentru o perioadă nedeterminată, la toate punctele importante de trecere a frontierei din regiunea estică, verificând toate vehiculele care ar putea avea ascunzători pentru persoane transportate ilegal", a declarat pentru postul de radio ORF ministrul austriac de Interne, Johanna Mikl-Leitner.Camionul în care se aflau cadavrele în descompunere ale celor 71 de imigranţi a fost găsit joi, abandonat pe marginea unei autostrăzi din Austria, în apropierea frontierei cu Ungaria.

Printre cele 71 de persoane se aflau 59 de bărbaţi, opt femei şi patru copii, între care o fetiţă în vârstă de unul sau doi ani şi trei băieţi de 8, 9 şi 10 ani.Patru suspecţi - trei bulgari şi un afgan - au fost reţinuţi iniţial în Ungaria în legătură cu acest caz, fiind cercetaţi pentru trafic de persoane. Sâmbătă seara, autorităţile ungare au reţinut un al cincilea suspect, tot cetăţean bulgar.

Directorul organizaţiei europene de poliţie Europol, Rob Wainwright, a declarat sâmbătă că suspecţii fac parte dintr-o reţea internaţională care a făcut obiectul a numeroase investigaţii şi este căutată în mai multe ţări, relatează Washington Post în ediţia online.

„Am făcut conexiuni cu informaţii din multe alte cazuri la care lucrăm în prezent în toată Europa", a afirmat Wainwright, adăugând că Europol şi autorităţile naţionale încearcă să îi prindă pe liderii operaţiunii.

SURSA: MEDIAFAX

Controale amănunţite FOTO: EPA

„Ar trebui să se facă politică nu bani"

BUCUREŞTI. Ambasadorul Belgiei în România şi Republica Moldova, Philippe Beke, spune, într-un interviu acordat MEDIAFAX la finalul mandatului, că "în Parlamentul României ar trebui să se facă politică, şi nu bani". El vorbeşte şi despre problemele din administraţie, unde sunt "multe persoane incompetente şi corupte". Ambasadorul Belgiei în România şi Republica Moldova, Philippe Beke, vorbeşte, în interviul acordat MEDIAFAX, despre amploarea pe care a luat-o migraţia, dar şi despre administraţie, unde crede că sunt adevăratele probleme cu care se confruntă România. Diplomatul consideră că în administraţia din România "este prea multă numire politică", ajungând directori "persoane care nu au o diplomă şi care nu sunt capabile să ocupe astfel de funcţii". Philippe Beke mai spune că toate iniţiativele de până acum privind descentralizarea au eşuat şi că România nu are niciun motiv pentru care să nu poată reuşi să finalizeze acest proces.

Philippe Beke FOTO:FAN

Noi proteste în Tokyo

TOKYO. Aproximativ 120.000 de persoane au protestat în faţa clădirii Parlamentului japonez din Tokyo împotriva unei propuneri de lege care ar permite Japoniei să utilizeze forţele militare în cazul unor conflicte internaţionale, informează site-ul agenţiei de presă DPA.

Noul val de proteste a avut loc duminică, în faţa clădirii Parlamentului Japoniei, unde circa 120.000 de oameni au scandat împotriva premierului japonez, cel care a înaintat propunerea de lege privind creşterea rolului armatei, adoptată de Camera Inferioară a Parlamentului la jumătatea lunii trecute.

„Protejaţi constituţia de Shinzo Abe! Protejaţi copiii de Shinzo Abe!", scanda unul dintre protestatari, Aki Okuda,un membru fondator al grupării Students Emergency Action for Liberal Democracy (SEALDs), în faţa unei mulţimi. „Abe, dă-ţi demisia imediat", solicita acesta.

Propunerea de lege privind creşterea rolului armatei, care ar putea interveni în vederea soluţionării unor conflicte internaţionale pentru a apăra interesele Japoniei, a fost adoptată de Camera Inferioară a Parlamentului Japoniei în data de 15 iulie 2015. Legea privitoare la securitatea Japoniei a fost aprobată, în Camera Reprezentanţilor cu un vot majoritar din partea Partidului Liberal Democrat al prim-ministrului Shinzo Abe şi a partenerului său de coaliţie, Partidul Komeito. Partidul Democrat, principala formaţiune de opoziţie, şi alte patru partide, au boicotat votul.

SURSA:MEDIAFAX

Proteste FOTO:EPA

Vor să fie promulgat până lunea viitoare

BUCUREŞTI . Preşedintele interimar al PSD, Liviu Dragnea, a declarat, luni, că noul Cod Fiscal se află într-o procedură accelerată în Parlament, fiind aşteptat să treacă de plenul Senatului marţi, iar joi de cel al Camerei Deputaţilor, astfel încât să poată fi promulgat de preşedinte până lunea viitoare. Dragnea a precizat că actualul calendar pentru adoptarea Codului Fiscal este unul „foarte strâns", urmând ca în această săptămână să poată fi adoptat atât în comisiile Parlamentului, cât şi în cele două plenuri. „Sperăm că duminică poate fi trimis la promulgare, la preşedinte, şi este foarte posibil ca luni să avem noul Cod Fiscal", a declarat Dragnea. Copreşedintele PNL, Vasile Blaga a declarat, sâmbătă, că PNL nu va mai mai depune alte amendamente la Codul fiscal, în afara celor asupra cărora liderii partidelor politice s-au înţeles în cadrul întâlnirii de joi, şi el afirmând că proiectul Codului Fiscal ar putea ajunge lunea viitoare la promulgare. Partidele parlamentare au convenit, joi, după discuţiile privind Codul Fiscal, reducerea etapizată a TVA, astfel încât taxa va fi redusă la 20% începând cu 1 ianuarie 2016 şi la 19% de la 1 ianuarie 2017. De asemenea, impozitul pe construcţiile speciale va fi eliminat începând cu 1 ianuarie 2017, cu o excepţie solicitată de ministrul Agriculturii Daniel Constantin referitoare la construcţiile speciale din agricultură, aceasta urmând să fie eliminată de la 1 ianuarie 2016.

SURSA:MEDIAFAX

Templu distrus de ISIS

DAMASC. Militanţii grupării Stat Islamic din Siria au avariat grav Templul Bel, considerat unul dintre cele mai importante situri antice, într-o explozie de amploare produsă duminică la Palmira, au declarat activişti citaţi de Associated Press în pagina electronică.

Templul vechi de 2.000 de ani făcea parte din vestigiile oraşului antic Palmira, situat în centrul Siriei şi ocupat de gruparea Stat Islamic în mai.

Un locuitor din Palmira, Nasser al-Thaer, a declarat că militanţii SI au declanşat o explozie de amploare duminică după-amiază. „Este distrugere totală. Cărămizi şi coloane sunt la pământ", a afirmat el, precizând că doar zidul exterior din jurul templului a mai rămas. Observatorul Sirian pentru Drepturile Omului (OSDO), o organizaţie cu sediul în Marea Britanie care are o reţea de activişti în Siria, a afirmat la rândul său că templul a fost avariat. Informaţia privind noile distrugeri provocate la Palmira a apărut la numai câteva zile după ce gruparea Stat Islamic a difuzat imagini de propagandă care prezentau militanţii săi în timp ce aruncau în aer un alt templu din oraşul antic, Baal Shamin, vechi de 2.000 de ani. Agenţia culturală a ONU, UNESCO, care a inclus Palmira în patrimoniul mondial, a calificat distrugerea templului Baal Shamin drept crimă de război.

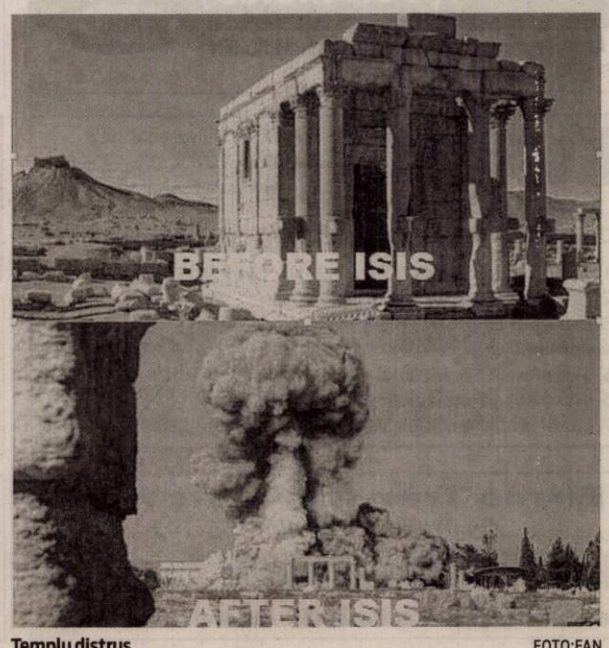

Templu distrus FOTO:FAN

Obelisc NON-STOP

- **Firma Obelisc** oferă gama completă de sicrie, capace frigorifice, personal calificat, transport naţional şi internaţional şi accesorii.
- **Organizăm** evenimente complete de înmormântare, parastase
- **Rezolvăm actele** la spital, actele necesare pentru declararea decesului, primărie şi casa de pensii.
- **Punem la dispoziţie** consultanţă permanentă, medic constatator deces

**Pentru a simplifica etapele ce se parcurg în cazul unui deces, recomandăm clienţilor noştri efectuarea unei precomenzi.*

(H-750255)

Adresa:
Arad, Str. Ştefan CICIO POP (colţ cu M.Eminescu) 26.

Telefon: **0744 566 276**

DECESE

Cu adâncă durere în suflet, anunţăm trecerea la cele veşnice a celui care a fost iubitul nostru soţ, tată şi bunic

BENCECAN MIRCEA

Priveghiul va avea loc la locuinţa din Covăsânţ, nr. 512. Dumnezeu să te ierte!

Familiile îndoliate Bencecan, Borzan şi Borha

Cu adâncă durere în suflet anunţăm trecerea în nefiinţă a celui care a fost frate, soţ, tată şi bunic,

fost revizor la Biroul Central Alimentar,

DOMOKOS EMIL

în vârstă de 76 ani.

Corpul neînsufleţit se află depus la Casa Mortuară Kuki. Slujba de înhumare va avea loc astăzi, 1 septembrie 2015, ora 11 la Cimitirul Eternitatea – UTA.

Familia îndoliată

Cu lacrimi în ochi, anunţăm încetarea din viaţă a celei care a fost mamă, soră, soacră şi bunică,

HĂLMĂGEAN IULIANA.

Dumnezeu s-o odihnească în pace! Înmormântarea are loc astăzi, 1 septembrie, ora 13:00 la Cimitirul Micălaca.

Fam. Avădăni şi Hălmăgean

Cu durere în suflet familia îndurerată anunţă trecerea în nefiinţă a celei care a fost mamă, bunică, străbunică şi mătuşă,

COSMA FLOAREA

din Sântana.

Înmormântarea va avea loc azi, 1 septembrie 2015, ora 15:30 de la Capela Cimitirului Catolic din Sântana. Dumnezeu s-o ierte şi s-o odihnească!

Familia

Cu tristeţe nemărginită în suflet anunţăm trecerea în eternitate a iubitei noastre mame, bunici şi străbunici,

IULIANA IANCIC

în vârstă de 87 ani,

pe care o vom păstra veşnic în inimile noastre. Înmormântarea va avea loc astăzi, 1 septembrie, orele 12, de la capela Cimitirului Eternitatea (UTA). Dumnezeu s-o ierte şi s-o odihnească în pace!

Liana, Miki, Alin Godinac şi Răzvan Godinac u familia

CONDOLEANŢE

Colectivul Colegiului Economic Arad este alături de d-na profesoara Felicia Borza în greaua suferinţă pricinuită de trecerea în nefiinţă a tatălui. Dumnezeu să-l odihnească!

COMEMORĂRI

O lacrimă, durere şi dor la împlinirea a 39 ani de la plecarea în veşnicie prea timpuriu,

la doar 22 ani,
a celui care a fost

PAVEL PURICE

din satul Vasile Goldiş.

Să ai odihnă veşnică şi lumină fără de sfârşit alături de părinţii tăi!

Cei ce te iubesc: fratele, cumnata şi nepoţii

De 12 ani purtăm în suflet un gol, lăsat de cel care a fost

JURCĂ TEODOR.

Rămâi veşnic în sufletele noastre, iar pentru o clipă în amintirea tuturor celor ce te-au cunoscut.

În amintirea ta, soţia Florica şi copiii

GARSONIERE

- **Cumpăr garsonieră,** apartament 1 cameră, banii jos, 0755.483.216, 0746.055.126. 117416
- **Vând garsonieră** în Confecţii, confort II, 0722.740.808. 198264

AP.1 CAMERĂ

- **Vând apartament** 1 cameră şi dependinţe, zona Vlaicu, 0357/425741; 0770.348.681. 205556

AP.2 CAMERE-ARAD

- **Cumpărăm apartament** 2- 3 camere, garsoniere. PLATA PE LOC!!! 0744.849.390. 842293
- **Cumpăr apartament** 2- 3 camere, plata pe loc, 0746.055.126, 0724.512.512. 117418
- **Persoană fizică** cumpăr apartament 2 camere cu banii jos!!! Ofer preţul corect. Fără agenţii imobiliare, 0772.155.210. 989614
- **Vând apartament** 2 camere, bloc zona Boul Roşu, confort 1, semidecomandat. Tel. 0720.073.397. 195645
- **Vând apartament** 2 camere, Vlaicu, parter înalt, balcon, superamenajat, 29.500 Eur. Tel. 0753.574.816. 196857
- **Vând apartament** 2 camere, Arad- str. Tudor Vladimirescu sau schimb cu casă mică în Arad, fără agenţii, 34.500 Euro, 0752.425.210. 207260

AP.5 CAMERE-JUDEŢUL ARAD

- **Proprietar vând** apartament, suprafaţă construită 343.64 mp, situat în Păncota, strada Zărandului, 60.000 Euro. Email: vanzari.imobiliare@bcr.ro, Telefon 0786.463.142, www.vanzari.bcr.ro 198224

APARTAMENT LA CASĂ

- **Vând apartament** ultracentral compus din 2 camere şi dependinţe + 1 cameră cu baie. Tel. 0743.141.713. 187713

CASE-JUDEŢUL ARAD

- **Închiriez, vând** casă în localitatea Horia nr.541, toate utilităţile, ☎0733.910.766. 196853
- **Vând casă** în Păuliş, aproximativ 100 mp+anexe, 2000 mp grădină. Necesită renovare, 19.000 Eur/negociabil, ☎0758.978.096. 178445

SPAŢII COM-ARAD

- **Vând sau** închiriez spaţiu proprietate personală zona Confecţii. Telefon 0744.646.914. 207285

SPAŢII COM-JUDEŢUL ARAD

- **Proprietar vând** spaţiu comercial, suprafaţă construită 200.29 mp, situat în Curtici, strada Primăriei, 100.000 Euro. Email: vanzari.imobiliare@bcr.ro, telefon 0786.463.142. www.vanzari.bcr.ro. 198224

TERENURI LOCAL

- **Vând loc** casă cu toate utilităţile în Gai, str. Spătaru Preda nr.31 B. Telefon 0756.314.331. 195653
- **Vând loc** casă Oituz 800 mp, preţ 43.000 Euro, 0744.350.815. 207275
- **Vând loc** de casă 1.000 mp Aradul- Nou, str. Stan Dragu. Telefon 0724.033.354. 159216

TERENURI JUDEŢ

- **Vând teren** intravilan loc. Cicir 2.300 mp, front stradal 28 ml, ideal pentru parcelare în două sau patru loturi. Telefon 0726.232.102. 205476

IMOBILE CHIRII

- **Închiriez apartament** la casă, Pârneava. Tel. 0727.122.361. 188548
- **Închiriez apartament** 2 camere, decomandat, utilat, Fortuna, 200 Euro, 0723.600.510. 197560
- **Închiriez apartament** 2 camere, decomandat, mobilat tineret, utilat complet, zona Kaufland 1. Telefon 0257/255687. 197564
- **Închiriez apartament** 2 camere, Podgoria, una închisă, toate utilităţile, 0749.384.467, 0723.309.668. 197588
- **Închiriez apartament** central, 4 camere, renovat, parţial mobilat, posibil total, ☎0724.357.458. 197592
- **Închiriez apartament** recent modernizat, 2 camere decomandate, living, baie, anexe, zona campus V.Goldiş, 250 Eur plus garanţie, ☎0742.037.002. 197605
- **Închiriez apartament** 1 cameră+ dependinţe, internet- 100 Euro, persoană serioasă, zona Boul Roşu. Telefon 0770.424.818. 205427
- **Închiriez apartament** cu 1 cameră mobilat, birou, str. V. Milea lângă tribunal cu încălzire proprie pe gaz şi loc de parcare în curte, preţ 150 Euro, negociabil, 0741.051.662. 205520
- **Închiriez apartament** central 2 camere, dependinţe dotat, mobilat, 200 Euro, negociabil, persoană serioasă termen lung. Telefon 0771.318.594. 205577
- **Închiriez apartament** central, zona liceelor, 4 camere, confort sporit, 0721.650.015, 0770.350.725. 205581
- **Închiriez apartament** zona UTA dotat, utilat, contorizat. Telefon 0741.155.300. 207317
- **Închiriez casă** cu mansardă în Grădişte la şoseaua spre Oradea. Telefon ☎0722.510.976. 207280
- **Închiriez foarte** urgent apartament 1 cameră, ultramobilat, 50 lei/zi, 0749.815.076. 207329
- **Închiriez un** apartament 2 camere, decomandate pentru 2 fete, zona UTA, încălzire cu gaz, cer seriozitate. Telefon 0257/348420. 207323
- **Închiriez, ofer** apartament 3 camere, semimobilat, termotecă, contract, zonă excelentă. Tel. 0744.537.090. 189684
- **Dau în** chirie apartament cu 3 camere, la preţ de două, în zona 300, lângă universitate. Telefon 0744.700.396. 199662
- **Dau în** chirie apartament 3- 4 camere mobilat şi utilat- Vlaicu, Polivalentă, Micălaca 300, Podgoria, 0735.627.854. 207289
- **Primesc fată** în gazdă, zona Vlaicu. Informaţii la telefon 0745.801.854. 207339
- **Primesc fete** în chirie. Telefon 0722.348.103. 207316
- **Primesc în** gazdă elevă sau studentă, centru. Telefon ☎0257/232943, ☎0743.872.908. 207255
- **Închiriez apartament** 2 camere, ultracentral, decomandat, renovat, mobilă nouă, garaj, et. 3/4, lângă OMW Podgoria, 220 euro/ lună + garanţie. Tel: 0723.557.115.
- **Închiriez casă** cu etaj (310 mp), zonă centrală. Ideal sediu firmă. Tel: 0722.293738. 965684
- **Profesoară, primesc** în gazdă o elevă, central. Tel. 0743.872.908. 179069

TEREN-JUDEŢUL ARAD

- **Cumpăr păşune** la Şiria, Horea, Pecica, 0733.632.595. 207294
- **Cumpăr teren** arabil (pământ) în asociaţie la Caporal- Alexa (Spicul- Romgera), 0722.606.527. 207291
- **Cumpăr teren** arabil la Pecica, Horia, Şiria, Arad- Zădăreni, 0756.495.174. 207293

OFERTE LOCURI DE MUNCĂ

- **Alimentară angajează** casier, lucrător comercial, experienţă, studii medii, 1.300- 1.500, 0726.227.377.
- **Angajăm şofer** camion 7,5 tone internaţional. Telefon 0732.595.025.
- **Angajăm şofer** distribuţie pâine, domiciliul în Arad, categoria B. Tel. ☎0730.030.106.
- **Angajăm şofer** pentru Franţa cu cazare, 0756.957.220.
- **Angajăm şofer** 35- 50 ani. CV: secretariat@glsa.ro. Telefon 0357/566903.
- **Angajăm şoferi** profesionişti cu experienţă. Informaţii 0730.643.782.
- **Angajăm şoferi** tir experienţă internaţional şi muncitor întreţinere curte, 0744.784.492.
- **Angajăm agenţi** securitate. Relaţii: luni- vineri 8- 16. Telefon 0769.005.704.
- **Angajăm ajutor** bucătar. Telefon contact 0722.643.327.
- **Angajăm bărbaţi** şi femei pentru agricultură Germania şi şoferi, ☎0749.313.643. 207267
- **Angajăm brutari** cu sau fără experienţă, 0730.030.106.
- **Angajăm bucătar** şi ajutor bucătar, angajat platou benzinărie, 0733.177.990, 0372/866263.
- **Angajăm confecţionere** cu experienţă la maşina de cusut liniară. Salariu atractiv, bonuri de masă, sporuri suplimentare şi decontare abonament. Telefon 0760.256.100.
- **Angajăm mecanic** utilaje agricole la Felnac, se asigură transport, 0741.082.278. 196791
- **Angajăm muncitori** în construcţii. Telefon 0722.247.941.
- **Angajăm pentru** Germania, Spania, Anglia: bucătari, şoferi de tir, 0768.554.248.
- **Angajăm personal** pentru fast- food bucătărie- vânzare. Telefon ☎0744.828.934. 207325
- **Angajăm preparator-** vânzător shaorma, bucătar/ bucătăreasă, 0257/210012, 0744.114.386.
- **Angajăm utilizator** Corel şi Cuter- Ploter. CV: office@alpin- c.ro. Telefon 0744.774.502.
- **Angajăm vânzători** în benzinărie cu experienţă şi muncitori constructori, 0721.266.911.
- **Angajez şofer** camion intern şi extern cu experienţă, ☎0723.839.491, 0721.776.467. 187750
- **Angajez şofer** transport internaţional pe camion de 7,5t. Tel. 0730.260.823.
- **Angajez şoferi** C+E, experienţă intern Arad- Bucureşti, salar 4.500, 0765.833.333.
- **Angajez electrician** vârsta maxim 40 ani, posesor permis cat. B. Telefon 0743.038.433.
- **Angajez prietenă** 30- 50 ani pentru menaj 4 ore. Telefon 0357/804685.
- **Angajez vânzătoare** alimentară în Micălaca, salar 1.200- 1.400, ☎0744.424.367. 207336
- **Autoservice angajează** mecanic auto, electrician auto, tinichigii, vopsitor, electrician, 0723.575.905.
- **Firmă construcţii** angajează şef echipă şi muncitori construcţii. Telefon 0728.054.071.
- **Pensiune în** Micălaca angajează cameristă salar 1.000 lei, 0743.791.779.
- **S.C. angajează** urgent sudori, operatori CNC, muncitori necalificaţi ☎0753.095.412, 0722.561.600.
- **SC angajează** şoferi profesionişti pentru comunitate. Telefon 0257/274461.
- **Hotel 3 stele din municipiu angajează cameristă. Tel: 0744.608.032.**
- **SC angajează** ajutor gestionar depozit frigorific, zona Vlaicu. Telefon 0742.580.555.
- **SC angajează** manipulant depozit frigorific, zona Vlaicu. Telefon 0742.580.555. 206430

CONSTRUCŢII

- **Acasă aduc** balast, nisip, car moloz etc., 2- 20 mc, 0745.036.969. 168713
- **Acasă aduc** nisip, balast, sort, pământ, ridic moloz. Telefon 0747.206.371. 207268

CAMIOANE

- **Vând camionetă** VW T4 cu platformă şi prelată. Telefon 0726.232.102. 205468

ELECTRONIC PLUS

- **Vând frigider,** maşină spălat automată, combină frig, congelator. Telefon 0257/210613. 207337

MOBIDOM

- **Vând oglindă** pe colţ, birou modern cu sertare- vitrină şi raft, trofeu cerb cu suport perete.Telefon 0757.511.956, 0257/287435. 196813

PIERDERI

- **Pierdut certificat** coordonator auto, numărul AMM36524, eliberat de ARR pe numele Streian Codruţa Camelia. Îl declar nul. 207266
- **Pierdut certificat** constatator nr. 34718/18.05.2009 al SC Sport's Bar& Lounge SRL. Îl declarăm nul. 207283
- **Subsemnatul Radu** Bogdan declar că s- a pierdut concediu medical pe luna iulie cu seria CCMAN nr. 1870671. Îl declar nul. 207305

PLANTE-FLORI

- **Vând baloţi** lucernă coasa a- III- a de anul acesta şi de anul trecut, 0744.131.769, 0740.179.552. 205582

ANIMALE-PĂSĂRI DOMESTICE

- **Cumpăr vaci** slabe, grase, lipsă calciu pentru abator. Tel. 0745.505.122. 197596
- **Fac cadou** 2 căţei (talie mică, femele), vârsta 4 luni. Sterilizate, vaccinate, deparazitate, cip, carnet. Informaţii la tel. 0745.636.656. 205585
- **Vând pui** de carne, curci, puicuţe pentru ouă. Telefon 0748.322.489. 160615
- **Vând scroafă** pentru sacrificat. Tel. 0749.409.565. 197626
- **Vând 100** oi ţurcane, 150 capre de Banat, ☎0733.624.194, 0744.562.224. 179412
- **Vând 30** capre, preţ 250 bucata. Telefon 0753.023.953. 205580

ÎMPRUMUTURI FINANCIARE

- **Nou în** Arad credite super avantajoase pensionari, angajaţi, PFA, 0729.660.774. 26438

DIVERSE

- **Închiriez trăsuri** pentru evenimente festive. Tel. 0743.923.077. 180421
- **Cumpăr coarne** cerb, cositor, videa, nichel, caroserii, 0741.134.368. 206500
- **Cumpăr coarne** cerb, ofer preţ bun, 0741.689.068. 207259
- **Cumpăr pene** vechi, noi, cupru, alamă, fier, baterii, caroserii, preţ bun, 0741.689.068. 198221
- **Vând cazane** ţuică, diferite mărimi, preţ avantajos. Telefon 0744.133.862. 180392

- **Vând cazane** de ţuică diferite mărimi. Tel. 0740.866.600. 197552

- **Vând cazane** pentru ţuică diferite mărimi, căldări magiun, ☎0755.221.641, ☎0746.549.644. 170742
- **Vând frigider,** aragaz, maşină de spălat, maşină cusut Ileana, 0743.141.713. 138880
- **Vând orgă** electrică Casio, 2 aparate auditive nemţeşti, 0749.384.467, 0723.309.668. 199682
- **Vând uşă** intrare în magazin, o portiţă metalică, 30 cărămizi sticlă. Telefon 0722.510.976. 207288
- **Vând 1** congelator nou, 1 cărucior pentru copii în stare bună. Tel. 0722.510.976. 207286

Publicitate mica: 0257/210.775 MARE: 0257/280.904

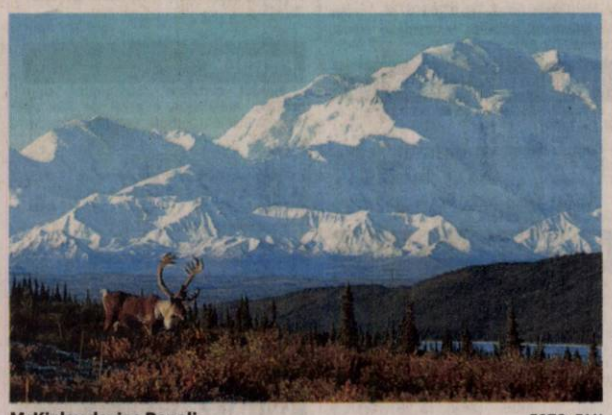

McKinley devine Denali FOTO: FAN

Revine la numele Denali

WASHINGTON. Preşedintele Barack Obama va restabili oficial luni numele piscului „Denali", cel mai înalt munte din America de Nord, situându-se prin acest gest de partea statului Alaska, pentru a pune capăt unei dispute care durează de 40 ani privind redenumirea a ceea ce este cunoscut sub numele de „Muntele McKinley", scrie Reuters. Schimbarea istorică, venită la începutul unei călătorii prezidenţiale de trei zile în Alaska, este un semn în legătură cu cât de laborios va apăsa Casa Albă în timpul celor 16 luni de mandat rămase preşedintelui Obama pentru a se asigura că lupta sa cu privire la schimbările climatice va fi o parte a moştenirii mandatului său. Redenumirea muntelui, care are o altitudine de peste 6.100 metri, este un eveniment de prima pagină pentru problemele climatice. Obama are programat să facă un tur al gheţarilor care se retrag şi să se înlâlnească cu oamenii din comunităţile izolate a căror viaţă este afectată de creşterea nivelului oceanului, alcătuind un tablou destinat să constituie un sprijin pentru reglementarea reducerii emisiilor de carbon.

SURSA: AGERPRES

Detectează cel mai bun semnal

WASHINGTON. Un inginer programator din Olanda a dezvoltat o aplicaţie mobilă pentru Ipad care permite vizualizarea semnalului de conexiune la internet prin Wi-Fi pe ecranul tabletei sub forma unei hărţi digitale. Richard Vijgen din Olanda a dezvoltat pentru Ipad aplicaţia „Architecture of Radio", care detectează cel mai bun semnal Wi-Fi existent în zona în care se află utilizatorul şi poate afişa fluxurile de unde radio sub forma unei hărţi digitale.

SURSA: AGERPRES

Pe primul loc în box office

LOS ANGELES. Filmul biografic „Straight Outta Compton", care prezintă debutul din 1986 al grupului de rapperi N.W.A., ce i-a inclus, printre alţii, pe Dr. Dre şi pe Ice Cube, s-a menţinut pentru al treilea weekend consecutiv pe primul loc în box office-ul nord-american, cu încasări de 13,2 milioane dolari. „War Room", un film de factură religioasă, a debutat pe locul al doilea în box officen, cu încasări de 11 milioane dolari de vineri până duminică.

SURSA: MEDIAFAX

După cursă
Un mops „s-a încins" după cursa de 50 metri la care a participat în cadrul întâlnirii internaţionale de la Berlin. FOTO: EPA

Nu se mai topeşte

EDINBURGH. Zilele tricourilor pătate cu ciocolată şi ale cornetelor de îngheţată pe care se preling picături lipicioase ar putea să devină în curând o simplă amintire. Cercetătorii scoţieni au descoperit o modalitate de fabricare a unui sortiment de îngheţată cu o textură mai fermă, ce permite acestui tip de desert să rămână în stare solidă pentru o perioadă mai mare de timp, graţie unei proteine care ajută ingredientele să rămână „lipite" unele de celelalte. Proteinele, care „leagă" împreună aerul, grăsimile şi apa din îngheţată, este conţinută într-un aliment japonez tradiţional, servit la micul dejun, denumit „natto". De asemenea, proteina respectivă împiedică îngheţata să se cristalizeze atunci când este pusă la congelator, generând, în schimb, o cremă cu o consistenţă omogenă şi onctuoasă.

SURSA: MEDIAFAX

Fără pete pe cămaşă FOTO: EPA

Macaci în slujba armatei

BEIJING. Armata chineză va utiliza maimuţe şi şoimi pentru a alunga păsările din centrul oraşului Beijing şi a se asigura că nicio zburătoare nu va pune probleme defilării militare care va fi organizată, joi, pentru a comemora înfrângerea Japoniei la sfârşitul celui de-Al Doilea Război Mondial. Aproximativ 200 avioane vor lua parte la 3 septembrie la ceremoniile de marcare a 70 de ani de la capitularea Japoniei, un eveniment extrem de politizat în cadrul căruia China ar urma să-şi etaleze puterea militară. Însă o bază a forţelor aeriene implicate se află pe un culoar de migraţie pentru diferite specii de păsări, a explicat un ofiţer, Wang Mingzhi. Mai mult, este sezonul în care puii de pasăre îşi părăsesc cuibul şi învaţă să zboare. Zborurile păsărilor ar putea presupune riscuri pentru aparatele de zbor şi piloţi, După un „antrenament" de o lună, maimuţele macac au reuşit „să stăpânească" tehnici pentru distrugerea cuiburilor de păsări, a subliniat Wang. Şoimi speciali dresaţi au fost de asemenea folosiţi, potrivit unor fotografii difuzate de media oficiale chineze.

SURSA: AGERPRES

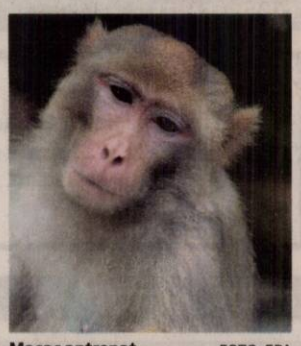

Macac antrenat FOTO: EPA

Pierde teren în Franţa

PARIS. După câţiva ani de succes, sushi, mâncarea japoneză atât de răspândită, începe să îşi piardă din popularitate în Franţa. Câteva grame de peşte crud, orez, alge compun celebrul fel de mâncare uşor de pregătit şi de consumat, dar tot mai greu de vândut. Aventura sushi în Hexagon a debutat cu adevărat la începutul anilor 2000, iar succesul s-a confirmat în 2011, când francezii au devenit cei mai mari consumatori de sushi din Europa. Cifra de afaceri atingea 1,5 miliarde euro. Însă, potrivit unui specialist, lumea începe să se sature de sănătosul fel de mâncare fiindcă francezii nu sunt mari amatori de peşte şi nici de preparate crude. În plus, produsul este scump, sushi nereuşind să se impună ca articol curent.

SURSA: AGERPRES

Sushi FOTO: EPA

Alexandra
Este pasionată de modelling şi drumeţii. FOTO: ROLLANDFOTO

www.aradon.ro
Mai multe poze cu Alexandra

Marea câştigătoare MTV

Taylor Swift a luat cele mai multe premii, într-o gală dominată de Kanye West şi Miley Cyrus.

LOS ANGELES. Taylor Swift a câştigat cele mai multe trofee, inclusiv la categoria „cel mai bun videoclip", la MTV Video Music Awards 2015, dar reunirea ei pe scenă cu rapperul Kanye West şi anunţul făcut de acesta, potrivit căruia va candida la alegerile prezidenţiale din 2020, au dominat gala de duminică seară.

Kanye West a primit la gala de duminică seară, organizată la Los Angeles, trofeul Video Vanguard, înfiinţat în memoria cântăreţului Michael Jackson, informează Reuters. Trofeul i-a fost înmânat chiar de Taylor Swift, marcând astfel un moment special în istoria galelor MTV VMA. Taylor Swift a câştigat premiul aferent categoriei „videoclipul anului" - cel mai important trofeu al galei -, pentru clipul piesei „Bad Blood", în care apar numeroase vedete şi care ar fi generat o dispută cu cântăreaţa Katy Perry. Katy Perry nu a participat la gala din acest an. Gala MTV VMA, organizată de postul MTV, deţinut de grupul Viacom, decernează premii - sub forma unor statuete denumite „Moonman" - pentru cele mai bune realizări din domeniul producţiei de videoclipuri muzicale, însă este cunoscută mai ales pentru o serie de momente neaşteptate şi ireverenţioase.

Gala de duminică seară nu a făcut excepţie şi a mizat pe elementul „şoc". Prezentatoarea galei, cântăreaţa Miley Cyrus, în vârstă de 22 ani, extrem de sumar îmbrăcată pe durata întregii gale, a rostit în permanenţă înjurături în timpul anunţurilor sale, şi-a arătat sânii către public, în mod „accidental", şi a interpretat un nou single al său, ale cărui versuri vorbesc despre consumul de marijuana. Cântăreţul Justin Bieber a revenit pe scena VMA după o pauză de doi ani şi a interpretat două piese noi. Artistul canadian a plâns pe scenă, la finalul evoluţiei sale. Taylor Swift a primit cele mai multe trofee Moonman, impunându-se la categoriile „cel mai bun videoclip al anului" („Bad Blood"), „cel mai bun videoclip al unei cântăreţe", „cel mai bun videoclip pop" („Blank Space").

Rapperul Fetty Wap s-a impus la categoria „artistul de urmărit în viitor", Bruno Mars şi Mark Ronson au triumfat la categoria „cel mai bun videoclip al unui artist masculin" („Uptown Funk!"), cântăreaţa Nicki Minaj a câştigat trofeul aferent categoriei „cel mai bun videoclip rap" („Anaconda"), iar Fall Out Boy s-a impus la categoria „cel mai bun videoclip rock", cu piesa „Uma Thurman".

Gala MTV Video Music Awards 2015 a avut loc duminică seară, la Microsoft Theater din Los Angeles.

SURSA: MEDIAFAX

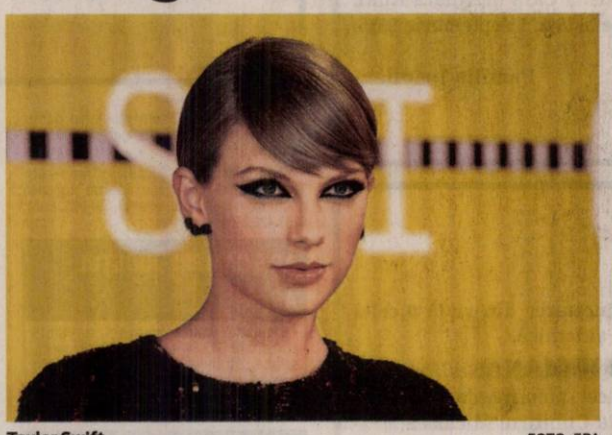

Taylor Swift FOTO: EPA

Nicki Minaj FOTO: EPA

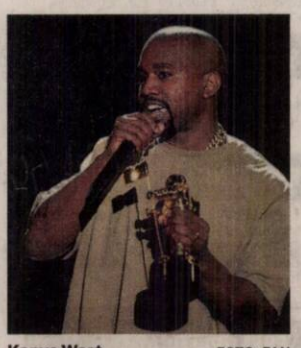

Kanye West FOTO: FAN

Miley Cyrus FOTO: EPA

FONDAT 1989, APARE LA ARAD, TEL. 0257/281.802, E-MAIL: REDACTIA.JURNALARADEAN@RUSSMEDIA.RO; PUBLICITATE.JURNALARADEAN@RUSSMEDIA.RO

Mircea Ardelean a fost promovat la Liga II
PAGINA 7

JURNAL ARĂDEAN

o marcă russmedia

Secrete sănătoase pentru îngheţata perfectă
PAGINA 8

MIERCURI
2 SEPTEMBRIE 2015
ANUL XXVII, NR. 7400
12 PAGINI - 1,50 LEI

33° Temperaturile se vor situa între 19 şi 33 grade. Vântul va sufla cu 11-12 km/h.

DIMINEAŢA | AMIAZA | SEARA

Justiţia „mută" autostrada

CNADNR a intentat proces arădenilor, după ce a fost obligată să plătească despăgubiri de două ori pentru acelaşi teren.

ARAD. Au trecut şase ani de zile de când Compania Naţională de Autostrăzi şi Drumuri Naţionale din România (CNADNR), prin Direcţia Regională Drumuri şi Poduri Timişoara (DRDP) a început să plătească despăgubiri către proprietarii de terenuri care au fost expropriaţi pentru construcţia autostrăzii Arad-Timişoara. Prin Hotărârea de Guvern 212/2009 DRDP a declanşat procedura de expropriere pe teritoriul administrativ al comunei Şagu. Doar că pe parcelele care fac parte din sola A 355 au apărut probleme. Şi nu în 2009, ci după mulţi ani de zile. Informaţia ne-a fost transmisă de un locuitor al comunei Şagu care s-a trezit că este chemat în instanţă de CNADNR, procesul având ca şi obiect anularea unor hotărâri de expropriere şi rectificarea unor suprafeţe. Cum s-a ajuns în această situaţie? Răspunsul ne-a fost dat de către directorul DRDP Timişoara, Horaţiu Simion. „DRDP Timişoara a realizat, prin contractori de specialitate, exproprierea imobilelor afectate de construcţia autostrăzii Arad - Timişoara, în baza documentaţiilor cadastrale puse la dispoziţie de către CNADNR. Pe teritoriul administrativ al comunei Şagu a fost declanşată procedura de expropriere în baza HG 212/2009, fiind despăgubite inclusiv parcelele care fac parte din sola A355 (în discuţie: poziţiile 187 - 199 din Anexa 2 la HG), conform planului de situaţie avizat de OCPI Arad. Despăgubirea pentru aceste imobile a fost stabilită în conformitate cu rapoartele de evaluare puse la dispoziţie de către CNADNR, iar borderourile de plată/ consemnare au fost înaintate pentru decontare în cursul anului 2009", explică directorul de la Drumuri. /P.6

Maraton de sărbători FOTO: JA

56 de zile de sărbătoare la Arad

ARAD. O analiză a evenimentelor culturale din Arad şi a prizei lor la public, o dorinţă ca activităţile culturale să nu se mai suprapună şi o alta ca oraşul să devină tot mai cultural. Iată ce l-a făcut pe primarul Gheorghe Falcă să viseze la nu mai puţin de 56 de zile de sărbătoare pentru arădeni în anul care va veni. /P.3

Boghicevici, în Guvernul PNL

ARAD. Deputatul arădean Claudia Boghicevici figurează pe lista ministeriabililor în posibilul viitor Guvern PNL. /P.5

A fost condamnat FOTO: FAN

Puşcărie şi bani confiscaţi

ARAD. Arădeanul care a introdus în ţară 7 kg de pentedronă pe care apoi le-ar fi vândut pe raza judeţului Arad a fost condamnat la 8 ani şi 8 luni de închisoare. /P.6

Ceai

Top 5 ţări consumatoare de ceai (consum anual/persoană)

Grafica: JA Sursa: Confused.com

„Aradul văzut de artişti"

Peste 25 de artişti plastici din ţară şi de peste hotare participă, în aceste zile, la simpozioanele internaţionale de pictură şi sculptură de la Arad. Ei lucrează (în faţa publicului) la Galeria Naţională de Artă „Delta" şi la atelierele de creaţie ale U.A.P. de la Pădurice. Creaţiile lor finale pot fi admirate începând de sâmbătă, 5 septembrie, când (la ora 18.00) va avea loc vernisajul expoziţiei, la Galeria „Delta". /P.5

FOTO: V. FILIP

24,34% promovabilitatea la Bac-ul de toamnă

Ceva mai bine ca anul trecut când promovabilitatea înainte de contestaţii era de 16,41%.

ARAD. Dezastru la sesiunea de toamnă a bacalaureatului, la nivel naţional şi judeţean. Doar 24,23% dintre cei care au susţinut examenele au reuşit să ia bacalaureatul în Arad şi 21,10% la nivel naţional. În Arad, au promovat doar 248 de candidaţi din cei 1019 prezenţi şi au picat 767 candidaţi. Cel mai mic procent de promovabilitate a fost la proba obligatorie a profilului (matematică sau istorie) 26,55%, iar la limba şi literatura română procentul s-a ridicat la 44,35%. La proba scrisă la alegere au luat examenul în procent de 55,56%. Cea mai mare promovabilitate, dar şi cei mai puţini candidaţi, doar 15 la număr, a fost la limba şi literatura maternă unde a picat un singur candidat.

Patru licee au avut 0% promovabilitate: Liceul „Moga Voievod" Hălmagiu (12 candidaţi), Liceul Baptist (2 candidaţi), Liceul Ortodox (4 candidaţi) şi Liceul UCECOM (8 candidaţi) unde niciunul nu a luat media de trecere.

Şcolile cu cei mai mulţi elevi promovaţi în această sesiune sunt Colegiul Naţional „Moise Nicoară" (3 candidaţi) unde s-a înregistrat un procent de 100%, Colegiul Naţional „Elena Ghiba Birta" 55,56% (11 candidaţi) şi Colegiul Naţional „Vasile Goldiş" 50,17% (10 candidaţi).

Rezultatele după contestaţii vor fi făcute publice vineri, 4 septembrie.

JA-M.A.

Începe controalele în şcolile din Arad

ARAD. Şcolile care au avut probleme anul trecut cu autorizaţiile sanitare vor fi din nou verificate de către autorităţi. Prefectura Arad anunţă că în perioada 2-8 septembrie se vor organiza deplasări în aceste locaţii pentru se a vedea dacă problemele au fost rezolvate. Vor face parte din echipele de inspecţie inspectori de la IŞJ, de la DSP dar şi poliţişti de la posturile de poliţie din localităţile respective. /P.3

Lucrările verificate FOTO: FAN

Cifre finale

„Zilele Aradului" au ajuns la momentul bilanţului. Potrivit organizatorilor, au fost 14 zile de sărbătoare, 61 de evenimente, 30 de locaţii şi peste 60.000 de oameni participanţi la acţiunile incluse în eveniment. Cifrele au fost oferite în cadrul unei conferinţe de presă de către primarul Gheorghe Falcă şi directorul adjunct al Centrului Municipal de Cultură Arad, Ramona Creţu. A fost o ediţie de succes, consideră organizatorii, care a demonstrat că în Arad se pot organiza evenimente pe o durată lungă de timp şi cu impact mult mai mare asupra societăţii. /P.3

FOTO: JA

Prelungire pentru carduri FOTO: JA

Prelungire pentru cardul de sănătate

ARAD. Casa de Asigurări de Sănătate Arad îşi va prelungi programul cu publicul pentru a împărţi cardurile de sănătate. De luni până vineri, între orele 8:00 şi 20:00, arădenii îşi vor putea ridica noile carduri care au evenit obligatorii din data de 1 septembrie. /P.6

Replică live la un comunicat

ARAD. Edilul local i-a chemat pe mai marii Companiei de Apă la şedinţă pentru a vedea care sunt soluţiile pentru ca pasajul din Micălaca 300 să nu mai fie inundat la fiecare ploaie. Dar a chemat şi presa peste ei, ca totul să fie public. /P.3

Dosarele lui Moţ, la judecată

ARAD. Tribunalul Arad a pus punct tentativelor lui Florin Moţ, primarul din Zărand, de a tergiversa dosarele în care acesta este judecat pentru înşelăciune. /P.6

Tinerii Clujului FOTO: FAN

UTA întâlneşte tinerii Clujului

ARAD. După înfrângerea cu Gaz Metan, din prima etapă a campionatului ligii secunde, dar şi după lovitura primită de la FRF în meciul din Cupa României, UTA dă sâmbătă peste cea mai tânără echipă din istoria ligii secunde. „U" Cluj propune doar tineri până în 22 de ani. /P.7

9 771220 748034 15072

Remember: 2 septembrie

1779 S-a născut Louis Bonaparte, om politic francez (d. 1846)

1805 S-a născut Esteban Echeverría, scriitor argentinian (d. 1851)

1861 S-a născut Mircea Demetriade, poet român (d. 1914)

1910 A murit Henri Rousseau, pictor francez (n. 1844)

1935 S-a născut Damian Ureche, poet român (d. 1994)

1943 S-a născut Joe Simon, cântăreț american

1945 Semnarea actului privind capitularea necondiționată a Japoniei. Sfârșitul celui de-Al Doilea Război Mondial (1939-1945)

Salma Hayek FOTO: FAN

1952 S-a născut James „Jimmy" Connors, jucător american de tenis

1964 S-a născut Keanu Reeves, actor american

1966 S-a născut **Salma Hayek**, actriță mexicană

1973 A murit J. R. R. Tolkien, scriitor britanic (n. 1892)

Întreruperi de curent

Joi, 3 septembrie 2015. În Municipiul Arad, h 8.30 - 18.30: străzile Artileriei, Inului, Pelinului, Bl. A, A1, A2, B, B1-A, B1-B, C, C1, 4, 6 și Cocorilor, Bucegi, Vrabiei, Cucului (p), Ileana Cosânzeana, Mușețel, Henri Coandă, Trestiei, Aprodul Purice, Șezătorii (p), Haşdeu (p), Brâncuşi (p), Fluieraş, Pr. Dr. Ilarion Felea (p). **În județ, h 8 - 17:** Sebiș, străzile Crișului, Morii, Oituz, Zărandului, Steluței, Mimozei, Parcul Libertății, Victoriei; **h 8 - 19:** Săvârșin (p), Temeșești.

Telefoane utile

☎ INFORMAȚII TELEFONICE: 118.932; ☎ ROBOT: 1958; ☎ APEL UNIC DE URGENȚĂ (SALVARE, POLIȚIE; Pompieri): 112; ☎ PRIMĂRIA MUNICIPIULUI ARAD: Program de relații cu publicul (camera 5) luni-vineri între orele 8-20. Tel.: 0257/284.744; tel. centrală: 0257/281.850; ☎ S.C. E.ON GAZ ROMÂNIA - Sucursala Arad - Dispecerat și intervenție telefon:0357/403.321; ☎ DERANJAMENTE CURENT ELECTRIC: 0257/929; ☎ INFORMAȚII CFR: 0257/231.777; ☎ PROTECȚIA CONSUMATORULUI: B-dul Revoluției, nr. 50. Telefon: 0257/257.049; ☎ POLIȚIA LOCALĂ: 0257/939.

Sudoku

REGULI: În fiecare bloc sunt câteva cifre între 1 și 9, stabilite dinainte. Acestea trebuie completate cu cifrele lipsă, în așa fel încât fiecare număr să figureze o singură dată. De asemenea, cifrele de la 1 la 9 trebuie să figureze o singură dată atât pe rândurile orizontale cât și pe coloanele verticale ale celor nouă blocuri luate împreună.

ÎNCEPĂTORI

		2	7	3				
				5		2	7	
6				8				3
					3			7
2		9		6		4	8	
		8	4		6			
	7		8				4	1
5						8	9	

AVANSAȚI

9	1		8					
							9	
6		3	7					
	5							
					2		5	
					3		8	6
8			5	6			1	
				1		2		
		5					4	3

Soluțiile jocurilor din numărul precedent:

ÎNCEPĂTORI

3	8	4	2	5	7	1	6	9
7	9	1	4	8	6	2	3	5
6	2	5	3	9	1	7	8	4
5	3	8	9	6	2	4	7	1
1	6	7	8	4	5	9	2	3
9	4	2	7	1	3	6	5	8
2	7	9	5	3	4	8	1	6
8	5	6	1	2	9	3	4	7
4	1	3	6	7	8	5	9	2

AVANSAȚI

3	2	6	4	1	5	8	7	9
4	5	1	7	9	8	3	2	6
9	8	7	3	2	6	4	5	1
7	1	9	5	6	3	2	8	4
5	3	2	1	8	4	9	6	7
8	6	4	2	7	9	5	1	3
2	9	5	6	3	1	7	4	8
6	4	8	9	5	7	1	3	2
1	7	3	8	4	2	6	9	5

UNDE MERGEM în Arad

Cinema

CINEMA CITY ATRIUM

- **Întors pe dos -3D, orele 14:50**
- **Agentul U.N.C.L.E, orele 14:20, 17:10, 19:30, 22:00**
- **Albinuța Maya 3D, dublat orele 13:00, 14:50, 16:50, 18:50**
- **Albinuța Maya 3D, ora 20:50**
- **Barbie în tabără de muzică 13:10, 15:00; 16:50**
- **Darul, orele 17:00**
- **Fantastic 4, orele 18:40, 21:00**
- **Hitman, Agentul 47 orele 13:40, 15:50, 18:00, 20:20, 22:40**
- **În lipsa rațiunii, orele 14:30, 16:40, 18:10, 20:10, 22:20**
- **Lovitura de stânga, orele 18:50, 21:40**
- **Minionii -3D, dublat, orele 14:10, 16:10**
- **Misiune: Imposibilă - Națiunea secretă, orele 19:50, 22:30**
- **O tipă...dezastru, orele 21:10**
- **Omnul furnică, orele 17:20**
- **Orașe de hârtie, orele 13:40, 16:10; 18:40; 21:00**
- **Pixels. O aventură digitală -3D, orele 13:00, 15:10**
- **Self/less: Transfer de viață, orele 19:00, 22:40**
- **Sinister 2, orele 19:00; 22:40**
- **Vacanță cu peripeții, orele 13:30, 15:40; 17:50; 20:00, 22:10**

Vernisaj

- Expoziția **„Simpozionului internațional de pictură" și „Simpozionului internațional de sculptură"** (sâmbătă, 5 septembrie, ora 18.00, la Galeria Națională de Artă „Delta")

Piețe și târguri

Azi este zi de piață la Pâncota, Beliu, Buteni, Șiclău, Macea, Vânători, Pecica, Șiria și **zi de târg la** Beliu și Buteni.

Mâine, joi, este zi de târg săptămânal la Curtici, Sebiș, Cermei, Săvârșin, Secusigiu, Zerind.

Sănătate

- **CABINET GINECOLOGIC:** Cabinet ginecologic Arad, B-dul Decebal 11 (lângă Hotel Aradul), chiuretaj medicamentos, eco 4 D, test PAP.TEL: 0770823850, 0723643581
- **Policlinica DR. TURCIN, oferă:** Cardiologie (EKG, Ecografie cardiacă, Doppler vascular, Holter EKG si TA, Test de efort), Oftalmologie **(NOU - chirurgie pol anterior; CV computerizat; optică medicală),** ORL (videoendoscopie), pneumologie, gastroenterologie, neuropsihiatrie, medicină de familie, ecografii generale. **Telefon: 0257/285510, www.policlinica-turcin.ro**
- **Farmacia GLYKON - UTA**, Bl U 6 (vis-a-vis de biserica în construcție). Deschis zilnic: luni-vineri 07.00 -21.00 sâmbătă și duminică 08.00-18.00. **Telefon: 0257/241197.**

Horoscop

BERBECUL (III.21.-IV.20.)
În cursul dimineții luați o hotărâre, în urma căreia sunteți nevoit să vă schimbați programul. Un prieten vă solicită sprijinul într-o problemă de sănătate.

TAURUL (IV.21.-V.20.)
Sunteți anunțat că mâine veți pleca într-o călătorie în interes de serviciu. Călătoria va determina schimbări benefice în relațiile sentimentale.

GEMENII (V.21.-VI.21.)
Puteți aborda probleme importante din domeniul afacerilor și sunteți capabil să finalizați lucrări începute cu mai mult timp în urmă.

RACUL (VI.22.-VII.22.)
Sunteți foarte activ și sociabil, ceea ce favorizează relațiile de colaborare. Se pare că aveți probleme sentimentale, dar optimismul dumneavoastră este mai puternic.

LEUL (VII.23.-VIII.23.)
Se anunță un succes remarcabil într-o afacere, însoțit de un câștig substanțial. Cu prilejul unei călătorii în interes personal, s-ar putea să faceți cunoștință cu o persoană importantă.

FECIOARA (VIII.24.-IX.23.)
Sunt favorizate relațiile de colaborare. Toate activitățile începute azi au mari șanse de reușită. Aveți succes în afaceri și puteți rezolva problemele financiare ale familiei.

BALANȚA (IX.24.-X.23.)
Au loc schimbări benefice în viața dumneavoastră, atât pe plan profesional, cât și social. Metodele pe care le aplicați, deși nu sunt pe placul tuturor, vă ajută să vă îndepliniți obiectivele.

SCORPIONUL (X.24.-XI.22.)
Sunteți într-o formă intelectuală foarte bună și colaborați excelent cu persoanele din anturaj. Aveți succes în toate activitățile legate de familie.

SĂGETĂTORUL (XI.23.-XII.21.)
Aveți parte de un succes neașteptat pe plan social și financiar. Nu pierdeți momentul favorabil, dar nici nu forțați nota!

CAPRICORNUL (XII.22.-I.20.)
După o perioadă de dezamăgiri, astăzi sunteți plăcut surprins de succese nesperate în domeniul financiar și pe planul relațiilor sentimentale. Ideile dumneavoastră contribuie la finalizarea unei lucrări importante.

VĂRSĂTORUL (I.21.-II.20.)
În prima parte a zilei vă ocupați de rezolvarea unei probleme financiare de care depinde reușita unei afaceri. Pentru aceasta, sunteți nevoit să plecați într-o scurtă călătorie.

PEȘTII (II.21.-III.20.)
Începeți să vă redresați financiar. Se pare că primiți o primă, ca recompensă pentru finalizarea unei lucrări importante, sau o moștenire.

„Jurnal arădean" vă ascultă

De luni până joi, între orele 11.00-13.00, la telefonul 0257.280943, redactorul nostru vă stă la dispoziție.

ARAD. Ana Coran, din Lipova, ne-a contactat pentru a-și exprima nemulțumirile față de cum arată orașul de pe Mureș. „În Lipova este un dezastru total. Străzile sunt pline de gropi, iar cele care au început să fie asfaltate nu au mai fost finalizate. În altă ordine de idei, nu avem mașini de pompieri, doar una la tot orașul. Iar aceasta udă străzile, udă spațiile verzi și duce apă să umple piscinile unor persoane. În caz de incendiu, nu are cine să intervină. Vin pompierii din Arad, Zăbrani sau Bârzava la intervenții, de la noi nimeni. Așteptăm o reacție a domnului primar", spune cititoarea noastră.

S.M. din Arad vrea să afle numărul de telefon al Centrului de îngrijire pentru persoane vârstnice de pe Calea Bodrogului. Numărul de telefon este 0257/280332.

Elisabeta Lucaci, care locuiește pe strada Stupilor din municipiu, este nemulțumită de cei care împart pliante promoționale. „Să nu ne mai umple cutiile poștale cu reclame. În unele cutii nu mai avem loc pentru corespondență din cauza lor. Avem locuri unde pot pune aceste reclame, să nu le înghesuie în cutii", spune arădeanca. **JA-A.G.**

Curs valutar

Denumirea valutei	BNR	BCR		BRD		Intesa Sanpaolo Bank		Banca Românească		Nextebank		Alpha Bank		Casa de schimb LUXOR		Casa de schimb TRESOR	
		C	V	C	V	C	V	C	V	C	V	C	V	C	V	C	V
Euro	4,43	4,35	4,50	4,35	4,50	4,37	4,47	4,40	4,47	4,39	4,47	4,41	4,45	4,40	4,43	4,40	4,42
Dolar SUA	3,94	3,83	4,01	3,84	4,01	3,88	3,97	3,91	3,96	3,86	3,98	3,90	3,96	3,91	3,94	3,92	3,94
Forint	0,0141	0,0135	0,0147	0,0131	0,0146	0,0135	0,0145	-	-	0,0135	0,0148	-	-	0,0139	0,0142	0,0140	0,0141
Gram aur	144																

Vremea

Miercuri, 2 septembrie

www.aradon.ro

19° LA ORA 6 — temperaturile se vor situa între 18 și 19 grade. Vântul va sufla cu 12 km/h dinspre SV.

33° LA ORA 18 — temperaturile se vor situa între 32 și 33 grade. Vântul va sufla cu 11 km/h dinspre NNV.

Ziua precedentă

Arad	20–36	Umiditate:	28%
Lipova	20–36	Presiune:	982,05 mb
Chișineu- Criș	20–36	Precipitații:	0%
Săvârșin	19–35	Vânt:	22,53 km/h
Sebiș	19–35	Direcție vânt:	SSV

Soarele

Răsare: 06:56
Apune: 20:12

FAZELE LUNII

14.08 · 22.08 · 29.08 · 5.09

Azi

Temperaturile se vor situa între 19 și 33 grade. Vântul va sufla cu 11-12 km/h, dinspre NNV-SV.

MIERCURI	JOI	VINERI	SÂMBĂTĂ
19° 33°	18° 32°	17° 30°	14° 24°
mult soare	nori și soare	parțial înnorat	înnorat, mai târziu averse

Calendar

Biserica ortodoxă: Sf. Mc. Mamant; S. Ier. Ioan Postitorul, Patr. Constantinopolului (Post)
Biserica greco-catolică: Sf. m. Mamant; Sf. patr. Ioan Postitorul al Constantinopolului
Biserica romano-catolică: Fer. Ingrid, călug.

Prognoză pentru trei zile

Temperaturile minime vor fi cuprinse între 14 și 17 grade, iar cele maxime între 24 și 32 grade.

Temp.minime: 14-17°C
Temp.maxime: 24-32°C

JURNAL ARĂDEAN
B-dul Revoluției nr. 62, Arad
Auditat de BRAT
Reclamații difuzare: 0257/212.032

Secretariat: 0257.281802 (centrala), fax - 0257.212.012
Șef departament difuzare: Carmen Csordas
Marea publicitate: 0257.280904
Mica publicitate: 0257.210775; B-dul Revoluției, nr. 81
Tiparul executat la: Tipografia Russmedia Kft. Debrecen

Redactor șef: Adriana Barbu (8416) Responsabil de număr: Alin Gherasim
Secretar general de redacție: Gabriela Groza (8423); **Departamente: Eveniment:** Simona Butaru, Monica Ardelean (8405), Alin Gherasim (8417), Ioana Costaș (8414); Valentin Goran (8405); **Politic:** Simion Todoca (8434); **Economic:** Andreea Pintea (8415); **Cultură, Învățământ:** Vasile Filip (8421); **Social:** Diana Duțu (8413); **Sport:** Daniel Scridon (8424), Leo Sfâra (8422), Dan Lazăr (8406).
Tehnoredactare: Ghizela Șerban (8409), Munteanu Daniel (8411).
REDACȚIE: tel. 0257.281802 (centrala); fax 0257.212.012, 0257.228.592; e-mail:redactia.jurnalaradean@russmedia.ro, adevaruldearad@russmedia.ro, publicitate.jurnalaradean@russmedia.ro, publicitate.adevarul@russmedia.ro

Replică live la dejecţii

Falcă a chemat pe nepusă masă presa la întrevederea cu reprezentanţii Companiei de Apă.

Acuzaţii după inundaţii FOTO: V.O.

ARAD. Ce replică a dat primarul comunicatului remis de Compania de Apă Arad prin care problemele din pasajul Micălaca erau puse în cârca Municipalităţii iar remedierea urma să fie făcută de aceasta pe banii săi? I-a chemat pe mai marii Companiei de Apă la şedinţă, pentru a vedea care sunt soluţiile care să facă ca pasajul din Micălaca 300 să nu mai fie inundat la fiecare ploaie. Dar a chemat şi presa peste ei, ca totul să fie public şi în public cei de la companie să recunoască că vina le aparţine, aşa cum spune edilul că au recunoscut în secret la ultima întrevedere de gen. Ce a reieşit foarte clar în urma replicii live a primarului? Că directorul Gheorghe Bănăţean e din nou în concediu. Iar, după spusele lui Falcă, cam aşa va fi şi de acum înainte, pentru că aşa a şi condus compania, din concediu de odihnă, fapt care are repercusiuni acum.

Trei minute de replici

Ce s-a mai spus în cele trei minute cât presa a fost lăsată la show? Că cei de la Companie sunt chiar cei care şi-au însuşit lucrarea prost executată din pasaj, între anii 2002-2004, adică şi-au dat avizul pentru ea. Cu alte cuvinte, au acceptat-o, fapt ce nu a fost negat de reprezentanţii companiei. Aşa cum nici Gheorghe Falcă nu a negat că pasajul este al Municipalităţii şi că lucrarea care să remedieze problemele trebuie făcută pe banii Primăriei. Un mic conflict a izbucnit la momentul la care s-a pus problema conductelor de pluvial, în condiţiile în care Falcă spune că acestea sunt administrate de companie, iar compania că doar le exploatează. O chestiune de nuanţă peste care au trecut repede cu toţii, pentru că, dacă Bănăţean (etichetat drept omul politic din firmă) lipseşte, totuşi vor să fie parteneri cu toţi în războiul pasajului. Şi să îndrepte lucrările, pe banii Municipalităţii şi pe proiectul Companiei.

Nu au lipsit nici acuzele, dar parcă nu adresate celor de la masă, ci tot lui Gheorghe Bănăţean. Falcă le-a prevăzut un viitor greu celor de la regie: „Lasă că veţi veni voi la avize de săpătură. Oricum, am programat verificări la lucrările regiei, pe gradul de compactare; le vom verifica ca să fie aşa cum se cer ele de către noile reglementări şi nu cred că măcar una dintre lucrări se aliniază".

ADRIANA BARBU
adriana.barbu@russmedia.ro

Soluţii temporare

La final, Falcă şi reprezentanţii companiei s-au pus să caute soluţii pentru inundaţiile din pasajul Micălaca, departe de ochii presei. Soluţii care vor fi valabile până la următorul comunicat de presă, următoarea inundaţie, următorul concediu etc. în acelaşi război fratricid.

56 de zile pentru Arad

Patru pachete de evenimente de câte 14 zile vor fi dedicate în anul 2016 arădenilor.

Gheorghe Falcă FOTO: JA

ARAD. O analiză a evenimentelor culturale din Arad şi a prizei lor la public, o dorinţă ca activităţile culturale să nu se mai suprapună şi o alta ca oraşul să devină tot mai cultural. Iată ce l-a făcut pe primarul Gheorghe Falcă să viseze la nu mai puţin de 56 de zile de sărbătoare pentru arădeni în anul care va veni. Iar edilul are de gând să-şi pună visele în practică. Aşa că a decis că, împreună cu mai marii Consiliului Judeţean Arad (acum apropiaţi ai viziunii sale), să realizeze un program al Aradului cultural pentru anul 2016, care să fie finalizat până în decembrie şi prezentat în amănunt în ianuarie 2016. „Vreau ca de la anul să vorbim de un program realizat în parteneriat între Centrul Cultural Judeţean şi Centrul Municipal de Cultură Arad. Să cuprindem în acest program tot ce înseamnă act cultural în municipiu şi judeţ şi să avem o politică clară de evenimente culturale", ne-a introdus în tărâmul dorinţelor sale primarul.

Falcă a trecut apoi repede la fapte: „Am convenit ca în luna mai 2016, când vom organiza Zilele Administraţiei Locale, să avem tot un eveniment întins pe 14 zile, care să deschidă primăvara culturală în oraş. Vor veni cele 14 zile de Zilele Aradului şi vom finaliza cu o toamnă culturală, un alt pachet de evenimente întins pe 14 zile (ultimele şapte din octombrie şi primele şapte din noiembrie). Celor trei pachete de evenimente se va adăuga, desigur, şi pachetul de iarnă, care cuprinde sărbătorile de la finalul anului. Cred că deja am demonstrat că putem organiza evenimente de amploare şi că putem trece la o etapă superioară de promovare a Aradului".

Mai mulţi bani

Falcă a mai precizat că, în scurt timp, va fi prezentată şi strategia de promovare a oraşului, de care se va ocupa Centrul Municipal de Cultură Arad, cel care ar urma să gestioneze în viziunea sa chiar toate evenimentele culturale ale instituţiilor din subordinea Municipalităţii (teatru, filarmonică etc.). Ce presupune o astfel de viziune, în care instituţia mai sus amintită va gestiona viaţa culturală a Aradului? Potrivit edilului, „este nevoie şi de finanţare mai mare, şi de angajaţi mai mulţi, ca să putem să convingem că merităm să ajungem capitală europeană a culturii". **JA- A.B.**

Ramona Creţu FOTO: JA

Cifre finale pentru Zilele Aradului

Potrivit organizatorilor, au fost 14 zile de sărbătoare, 61 de evenimente, 30 de locaţii şi peste 60.000 de participanţi.

ARAD. Au făcut bilanţul Zilelor Aradului şi l-au prezentat în cadrul unei conferinţe de presă. Este vorba de primarul Gheorghe Falcă şi directorul adjunct al Centrului Municipal de Cultură Arad, Ramona Creţu, care au prezentat miercuri cifrele sărbătorii oraşului. Potrivit celor declarate de organizatorii evenimentului, în premieră, anul acesta, zilele oraşului s-au întins pe durata a 14 zile. „Au fost două săptămâni încărcate de evenimente din diverse domenii - muzică uşoară, muzică populară, muzică medievală, rock, expoziţii, întreceri sportive, proiecţii de filme, spectacol cu foc, artă contemporană, concerte de muzică alternativă, spectacole pentru copii, noaptea albă a instituţiilor de cultură, festivalul cătlanelor. Pe durata celor 14 zile au avut loc nu mai puţin de 61 de evenimente, dintre care 19 organizate în premieră", a punctat Ramona Creţu.

Deficienţe

Tot directorul adjunct al centrului a precizat faptul că au existat şi neajunsuri şi greşeli sau deficienţe în organizare, pe care au încercat să le corecteze dacă era posibil pe parcurs, aşa cum a fost cazul spectacolului de foc, care a deschis sărbătoarea oraşului şi care a fost reluat la finalul ei în condiţii mai bune de vizibilitate pentru arădeni.

Legat de bilanţ, primarul Gheorghe Falcă a precizat faptul că este bucuros pentru că „în contul aceleiaşi sume de bani s-a reuşit pe un timp mai lung organizarea unui număr mai mare de evenimente, cu impact mai mare printre arădeni şi că s-a intrat în contact cu cât mai mulţi cetăţeni ai oraşului. Sunt totodată bucuros că astfel ne-am testat forţele de organizatori în pregătirea luptei pentru titlul de Capitală Europeană a Culturii 2021". **JA- A.B.**

Cu mulţumiri

Reprezentanţii Centrul Municipal de Cultură şi ai Primăriei Arad au ţinut să mulţumească arădenilor care au răspuns pozitiv la provocarea de a lua parte la toate evenimentele, societăţii civile care a răspuns prompt la provocarea de a veni cu idei noi, dar şi sponsorilor ediţiei: Kaufland, Selgros, Heineken şi Coca Cola.

Încep controalele în şcolile din judeţ

Inspectori şcolari, reprezentanţi ai Direcţiei de Sănătate Publică şi poliţişti vor lua la verificat şcolile din judeţ.

ARAD. Şcolile care au avut probleme anul trecut cu autorizaţiile sanitare vor fi din nou verificate de către autorităţi. Prefectura Arad anunţă că în perioada 2-8 septembrie se vor organiza deplasări în aceste locaţii pentru se a vedea dacă problemele au fost rezolvate. „Aceste verificări au în vedere activităţile de construcţie şi reabilitare a unităţilor de învăţământ, asigurarea de fonduri pentru desfăşurarea activităţii şcolare de către consiliile locale, inclusiv asigurarea combustibilului pentru încălzire, asigurarea protecţiei unităţii şcolare, a siguranţei elevilor şi a personalului didactic, precum şi condiţiile igienico-sanitare din clădirile unde se vor desfăşura activităţile didactice", a declarat prefectul judeţului Arad, Cosmin Pribac.

Şantierele blochează autorizaţiile sanitare FOTO: FAN

Anul trecut 14% din şcolile judeţului nu au primit autorizaţia sanitară, iar 79 de unităţi şcolare erau în curs de autorizare. Fie că sunt şantiere în construcţii, fie că nu există grupuri sanitare sau apă curentă, şcolile nu au primit autorizaţii sanitare în anul trecut şcolar.

Conform Ordinul Prefectului privind activitatea de verificare a şcolilor, echipele de control vor fi însoţite şi de reprezentanţi ai unităţilor administrativ teritoriale, ai şcolilor şi ai posturilor de poliţie din localităţile unde se află unităţile de învăţământ controlate. **JA-M.A.**

OPTICA Veszi
www.opticaveszi.ro

Vară, căldură mare, radiaţii solare.

Corpul nostru trebuie protejat dar, atenţie, să nu uităm nici de ochii noştri, căci şi ei trebuie protejaţi împotriva razelor UV.
La Optica Veszi poţi alege ochelarul potrivit, fiind şi la modă şi protejat la maxim împotriva razelor UV.

Aşa că începând cu 1 august vă oferim reduceri la ochelarii de soare Ray Ban, Versace, Persol, Bvulgari, Vogue, Arnette şi Oakley între 10 - 20%.

Vă aşteptăm între orele 8,00 - 18,00 în magazinele noastre!

*Rame Versace, Giorgio Armani, Kenzo, Dolce&Gabbana in limita stocului disponibil

** Lentile plastic monofocale, antireflex, antizgarietura

B-dul Revolutiei nr. 94
Tel. 0257-281058

B-dul Revolutiei nr. 68
Tel. 0257-228188

Bulevardul Revolutiei Nr.55

(750269)

RECLAME

La festivalul comediei

Aradi Kamaraszínház participă la Nyiregyhaza cu „Sex, Drugs, Gods & Rock'n' Roll".

ARAD. Spectacolul „Sex, Drugs, Gods & Rock'n' Roll" al Companiei Aradi Kamaraszinhaz, în regia lui Erno Tapaszto, cu Harsanyi Attila în rolul principal, va participa astăzi, 2 septembrie, la Festivalul Vidor din Nyiregyhaza, Ungaria. Cel mai mare festival al comediei din Ungaria, „Festivalul veseliei şi al bunei dispoziţii" oferă peste 400 de programe vizitatorilor în decursul celor nouă zile de voie bună, între care şi 16 spectacole de teatru, selecţie a celor mai bune comedii ale anului. Teatrul maghiar arădean, cu spectacolul său, este singurul invitat din România la acest festival.

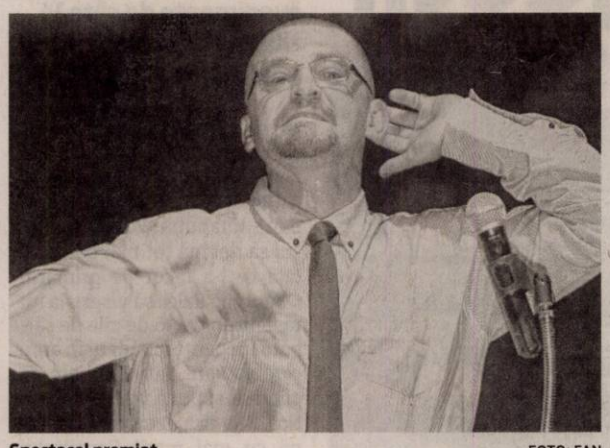

Spectacol premiat FOTO: FAN

Spectacol premiat

„Sex, Drugs, Gods & Rock'n' Roll" a câştigat recent premiul pentru „Cel mai bun «One man show»" la Festivalul Internaţional de Teatru ATELIER desfăşurat la Sfântu Gheorghe. Tapaszto Erno, regizorul spectacolului, a fost nominalizat la premiul pentru „Cea mai bună regie". Actorul Harsanyi Attila a fost distins în această vară cu Premiul de Excelenţă al Municipiului Arad pentru promovarea dialogului intercultural teatral.

JA-M.A.

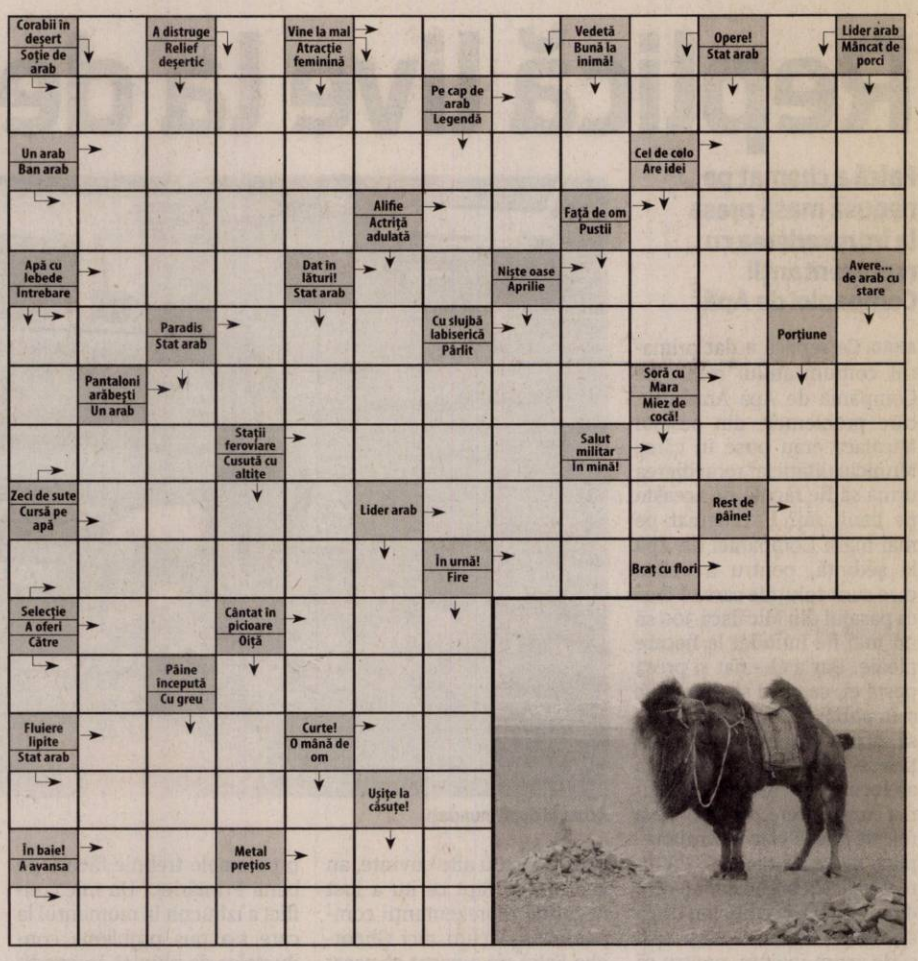

Reţeta zilei

Piept de pui în crustă de fulgi

INGREDIENTE. 1 kg piept de pui, ½ cană făină, 2 ouă, o pungă fulgi de porumb neîndulciţi, 3 linguri unt, 1 linguriţă cimbru uscat, 1 linguriţă piper cayenne, 2 linguriţe boia de ardei dulce, sare, piper negru.

MOD DE PREPARARE. Preîncălzeşte cuptorul la 180°C. Tapetează o tavă cu hârtie de copt. Taie pieptul de pui în bucăţi de dimensiunea dorită. Ţine însă cont că acesta se strânge în momentul preparării. Asezonează apoi cu sare şi piper negru proaspăt măcinat.

Într-o farfurie adaugă făina, piperul cayenne, boiaua, amestecă bine şi sărează după gust. Într-un castron sau farfurie adâncă bate ouăle bine şi asezonează-le cu sare şi piper negru măcinat. Într-o altă farfurie adaugă fulgii de porumb. Trece fiecare fâşie prin amestecul de făină, prin ou, apoi din nou prin făină, şi prin ou iar la final trece-l prin fulgii de porumb. Asigură-te că aceştia se prind foarte bine de bucăţile de pui. Aşază bucăţile de pui în tavă şi stropeşte-le cu unt topit. Coace puiul timp de 30 de minute. **Poftă bună!**

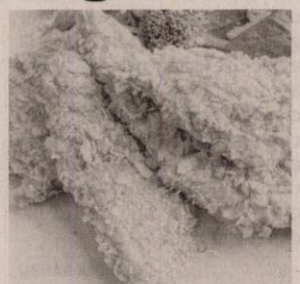

Pentru mai multe reţete intră pe www.culinar.ro

Citire apometre

Joi, 3 septembrie 2015. Vântului, Paşcani, Nucului, T. Păcăteanu, E. Monţia, Bobocilor, Steagului, Clopotului, P-ţa Obor, Tarafului, Cobzei, N. Lenau, Flacăra, A. M. Guttenbrun, calea Timişorii, A. Endre, I. Lengyel, Renaşterii, Marginei, Lalelelor, Bujor, Adrian, Crinului, Fabius, Calea 6 Vânători, Dobrogea, Siret, Crişului, Ovidiu, Arţarului, Sălcuţa, Cedrului, Bumbacului, Câmpul Liniştii, C. Porumbescu, Ţepeş Vodă, Paltinului, V. Hugo, Toamnei, Fulgerului, Călăraşi, Dorului, Foişor, Ursului, Fragilor, Luchian, Brezoianu, Stupilor, Plopilor, T. Andreica, Secerei, Făt Frumos, T. Corchiş, Grozăveşti, Fagului, Măgurele, Zambilelor, A. Pann, I. Creangă, Păcurarilor, Grădinarilor, G-ral Doda, Codrului, Bogdan Voievod, I. Câmpineanu, C. Brâncoveanu, Babă Novac, Şcoalei, V. Conta, Obedenaru, Bucegi.

SOLUŢIA INTEGRAMEI DIN NUMĂRUL PRECEDENT

J ■ AIA ■ B ■ R ■ T ■ DUEL ■ DIAMETRU ■ MOTORETA ■ AUR ■ FA ■ AVIDA ■ VICE ■ TB ■ IA ■ IRIS ■ C ■ PARINTI ■ ES ■ PH ■ TARAIALA ■ LEI ■ VITA ■ CRI ■ FES ■ I ■ ENEA ■ PLIATI ■ EB ■ IO ■ MIT ■ CIR ■ ACANTA ■ PLAN ■ RI ■ AN ■ DI ■ INTUITA ■ TANGOU ■ NARI ■ NZ

Programe TV miercuri, 2 septembrie

TVR 1

07.00 Telejurnal matinal
07.57 Lumea şi noi
08.30 Zestrea românilor
09.00 Starea naţiei. (R)
09.55 Viaţa dublă a lui Eddie McDowd . (serial, Canada-SUA, 1999)
10.20 Viaţa dublă a lui Eddie McDowd. (serial, Canada-SUA, 1999)
10.50 Teleshopping
11.30 David, Michelangelo, Florenţa. (documentar, Italia, 2004)
12.30 Lumea şi noi. (r)
13.00 Fără etichetă. (r)
14.00 Telejurnal. Sport, Meteo
14.55 Starea zilei
15.00 Teleshopping
15.30 Convieţuiri.
16.55 Vorbeşte corect! (r)
17.00 Transformarea. (r)
18.00 DUPĂ 25 DE ANI. (redifuzare)
18.30 Istorii de buzunar
18.40 Cursa de cai din Siena. (Documentar, Italia, 2009)
19.35 Vorbeşte corect! (R)
19.59 Telejurnal

21.00 Vorbeşte liber! Moderator Sorin Avram
21.55 Starea zilei
22.00 Starea naţiei. Emisiune de Dragoş Pătraru
23.00 Dr House. (serial, SUA, 2010)
23.55 Fiica dispărută. (Acţiune, SUA, 2013) Lex Walker, angajat cu contract în armata britanică, află că Samantha, tânăra lui fiică plecată de mai mult timp în America, a încetat din viaţă. Când ajunge la Los Angeles şi constată la morgă că este vorba de o confuzie, porneşte o anchetă pe cont propriu pentru a o găsi.
01.35 Transformarea. (R)
02.25 Viaţa dublă a lui Eddie McDowd. (serial, Canada-SUA, 1999)
02.50 Viaţa dublă a lui Eddie McDowd
03.15 Sport. (R)

PRO TV

07.00 Ştirile PROTV
10.30 La Maruta. (relaure)
12.00 Viata nedreapta. (reluare)
13.00 Stirile PROTV
14.00 Vorbeste lumea. Prezentatori: Nadine, Sore, Vica Blochină şi Răzvan Fodor. Vorbeşte lumea a pregătit subiecte interesante, pe care cei patru prezentatori le vor dezbate în direct, de luni până vineri. Noutăţi din viaţa vedetelor autohtone, informaţii utile, dar şi trenduri şi subiecte de lifestyle se vor găsi pe agenda celor patru gazde ale emisiunii, care vor avea alături şi invitaţi surpriză împreună cu care vor comenta subiectul zilei.
16.00 Ce spun romanii. ed. 28
17.00 Ştirile PROTV
17.30 La Maruta
19.00 Ştirile PROTV

20.30 Las Fierbinti. ep.11, sezon 5
21.30 Inamicul statului. actiune, SUA, 1998 Regia: Tony Scott Cu: Will Smith.
00.15 Stirile PROTV
00.45 Super Trip. ep. 22
01.45 Fringe. serial, SUA, Canada 2008. Un agent special FBI, un genial om de ştiinţă care şi-a petrecut ultimii 17 ani închis într-un ospiciu şi fiul său, aproape la fel de inteligent, vor dezvălui misterul din spatele unor evenimente incredibile în superproducţia Fringe, nominalizată la două premii Emmy.
02.30 Las Fierbinti. (r) Filmat într-un sat real, cel de-al doilea sezon are toate ingredientele pentru un succes.
03.30 Stirile PROTV. (r)

ANTENA 1

06.00 Observator
10.00 Lassie. serial, SUA 1997. Karen Cabot si fiul ei, Timmy, se muta inapoi in Hudson Falls, ca sa aiba grija de clinica veterinara.
11.15 Mireasă pentru fiul meu
13.00 Observator
14.00 Mireasă pentru fiul meu
16.00 Observator
17.00 Poftiţi pe la noi: Poftiţi şi dăruiţi. Cele patru ajutoare pe care nea Mărin se va baza ediţie de ediţie vor arăta că pot munci cot la cot cu el şi că au la fel de mult spor şi când vine vorba de a organiza un eveniment caritabil, în care să pună în evidenţă talentele din împrejurimi. Aşadar, în timp ce trudesc în gospodărie, vedetele trebuie să găsească soluţii la-ndemână pentru a strânge cât mai multe fonduri.
19.00 Observator

20.00 Observator special
20.30 In puii mei
21.30 Te pui cu blondele ? cu Dan Negru (editii noi)
23.30 Un Show Păcătos cu Dan Capatos
01.00 Te pui cu blondele? (reluare) Dan Negru, însoţit de o armată de femei superbe, e hotărât să demonstreze că aparenţele pot fi înşelătoare. Emisunea le pregăteşte telespectatorilor o mulţime de surprize. Pe lângă 50 de blonde frumoase care încearcă în fiecare săptămână să demonstreze că sunt şi deştepte, emisiunea le aduce telespectatorilor ediţii speciale şi concurenţi vedetă.
03.00 Observator. (reluare)
03.45 Acces direct. (reluare)

HBO

06.00 Raiul e aievea. Dramă, SUA, 2014. Regia: Randall Wallace. Cu: Greg Kinnear, Kelly Reilly, Connor Corum
07.40 Totul despre Schmidt. Dramă, SUA, 2002. Regia: Alexander Payne Cu: Jack Nicholson, Hope Davis
09.45 Josephine. Comedie, Franţa, 2013. Regia: Agnes Obadia
11.20 Cursă explozivă. Acţiune, SUA, 2013. Regia: Courtney Solomon. Cu: Ethan Hawke
12.55 Un braţ de milioane. Dramă, SUA, 2014. Regia: Craig Gillespie. Cu: Jon Hamm
15.00 Un an bun. Comedie, SUA, 2006. Regia: Ridley Scott. Cu: Russell Crowe
17.00 Eroii monumentelor. Dramă, SUA, 2013. Regia: George Clooney Cu: George Clooney, Matt Damon
19.00 Detectivii din California. II, Ep. 3

20.00 Godzilla. SF, SUA, 2014. Regia: Gareth Edwards. Cu: Aaron Taylor-Johnson, Ken Watanabe, Elizabeth Olsen, Juliette Binoche, Sally Hawkins
22.05 E nevoie de un erou. Serial, SUA, 2015. Regia: Paul Haggis
23.05 Sweeney Todd: Bărbierul diabolic din Fleet Street. Muzical, SUA, 2007. Regia: Tim Burton Cu: Johnny Depp, Helena Bonham Carter, Alan Rickman, Timothy Spall, Sacha Baron Cohen
01.00 Ce-am găsit să fie al meu. Horror, SUA, 2014. Regia: Alexander Yellen Cu: Jaime Pressly, Patrick Muldoon
02.30 Cinci ani. Dramă, Germania, 2013. Regia: Stefan Schaller

TVR 2

10.10 Ieri Azi Mâine **11.00** 5 minute de istorie **11.10** Cap Compas Producator Elena Dinu din 30 aug. **12.10** Faimoşii **13.10** Profil. Poveste. Personaj. **13.45** Cartea cea de toate zilele **13.55** Un gând pentru Enescu **14.00** 5 x 5 minute de istorie **15.00** Telejurnal **16.10** Scarface **17.50** Cartea cea de toate zilele **18.00** Telejurnal **18.30** 5 x 5 minute de istorie **19.00** Pelerin **19.30** Povestea lui Glenn Miller **21.45** Cartea cea de toate zilele **22.00** Ora de ştiri **23.10** CSI: Crime şi investigaţii **00.10** Festivalul Enescu 2015 **02.00** Dreptul la memorie **02.50** Cartea cea de toate zilele

AXN

07:00 Cougar Town **07:30** Sherlock Holmes şi Dr. Watson **08:30** NCIS: Anchetă militară **09:30** Autopsia crimei **10:30** Numerele **11:25** Memorie perfectă **12:25** Sherlock Holmes şi Dr. Watson **13:20** NCIS: Anchetă militară **14:20** Autopsia crimei **15:20** Numerele **16:15** Memorie perfectă **17:15** Sherlock Holmes şi Dr. Watson **18:10** NCIS: Anchetă militară **19:10** Numerele **20:10** Autopsia crimei **21:05** NCIS: Anchetă militară **22:00** NCIS: Anchetă militară **22:55** NCIS: Los Angeles **23:50** NCIS: Los Angeles **00:50** NCIS: Anchetă militară

ANTENA 3

08.30 Antena 3 Headlines **8.45** - Ştirile dimineţii cu Nadina Câmpean şi Marius Ioniţă **10.00** Previziunile zilei cu Sabina Iosub **11.00** Se întâmplă în România **12.00** Ştiri **13.00** Se întâmplă în România **14.00** Ştiri **15.00** Esenţial cu Mihaela Bârzila **16.00** Esenţial cu Mihaela Bârzila **17.00** - 100 de minute cu Alessandra Stoicescu **18.00** - 100 de minute **18.45** La ordinea zilei **20.30** Subiectiv cu Răzvan Dumitrescu **21.30** Sinteza zilei **23.15** In gura presei cu Mircea Badea **0.00** Ştiri **1.00** Sinteza zilei

PRIMA TV

07.45 Secrete de Stil **08.20** Râzi şi câştigi **09.00** Casa: construcţie şi design **10.00** Cearta-n bucate **11.30** Adevăruri ascunse **12.30** Click! **13.50** Playtech **15.00** Cireaşa de pe tort **16.00** Trăsniţii **16.30** Focus **17.00** Cearta-n bucate **18.00** Focus **19.30** Adevăruri ascunse **20.30** Cronica Netului **21.00** Vreau să divorţez **22.30** Trăsniţii **23.00** Focus din inima României **23.30** Click! **00.00** Fete bune **01.30** Cronica Netului **02.00** Trăsniţii **02.30** Cireaşa de pe tort **03.30** Cearta-n bucate **04.30** Iubiri Secrete **05.30** Secrete de Stil **06.00** Focus

CINEMAX

07:00 Menajeria de sticlă **09:15** Îţi aminteşti de mine? **10:45** Alergătorul **12:20** Dl Turner **14:45** Poporul migrator **16:15** Faţa nevăzută a succesului **18:00** Îţi aminteşti de mine? Comedie, Italia, 2014. **19:30** Ed TV Comedie, SUA, 1999. **21:30** Prietene americane Comedie, SUA, 1991. **23:05** Carnivale Serial, SUA, 2004. **00:00** Oamenii lui Pancho Villa Aventuri, SUA, 1968. **02:00** Fiul lui Dumnezeu Dramă, SUA, 2013. **03:45** Drumul spre infern Dramă, SUA, 2013. **05:10** Faţa nevăzută a succesului Dramă, SUA, 1982.

DIVA

06.00 Numai tată să nu fii! (s) **07.00** Soţia perfectă (s) **08.00** Miss Marple (s) **10.00** Neveste disperate (s) **11.00** Neveste disperate (s) **12.00** În mintea criminalului (s) **13.00** Soţia perfectă (s) **14.00** Anatomia lui Grey (s) **15.00** Miss Marple (s) **17.00** Neveste disperate (s) **18.00** Neveste disperate (s) **19.00** În mintea criminalului (s) **20.00** Anatomia lui Grey (s) **21.00** Haven (s) **22.00** Haven (s) **23.00** Ofiţeri începători (s) **00.00** Prinţesa gheţii (dramă, 2005) **02.00** Anatomia lui Grey (s)

ACASĂ

06.00 Daria, iubirea mea **07.00** Floarea din Caraibe **08.00** Iti ordon sa ma iubesti! **09.00** Teleshopping **09.15** Viata nedreapta **111.30** Tinutul razbunarii **14.00** Tanar si nelinistit Cu: Doug Davidson, Eric Braeden **15.00** Maricruz **17.00** Iti ordon sa ma iubesti! **18.00** Viaţă nedreaptă **20.00** Ţinutul răzbunării **22.00** Floarea din Caraibe **23.00** Iubiri vinovate **00.00** Daria, iubirea mea **01.00** Doamne de poveste **02.00** Acasa in bucatarie **03.00** Daria, iubirea mea **04.00** Doamne de poveste **05.00** Acasa in bucatarie

PRO CINEMA

07.00 La Maruta **08.30** Tinerii justitiari **09.00** La Bloc **10.45** La Bloc **12.15** Dansand la Harvest Moon **14.15** Playlist pentru Nick si Norah **16.00** Miniserie: Titanic: Lansarea unui vis **18.15** Titanic: Lansarea unui vis (film serial, Irlanda, Italia, Franta, Canada, Anglia, Spania, 2012) **20.30** Winn-Dixie (comedie, SUA, 2005) **22.45** Ucis nevinovat (acţiune, Statele Unite ale Americii, 1996) În distribuţie: Brett Albanese, Phyllis Alia, Loyce Arthur, Gary Aumiller, Raymond Batt, Teresa Beltieri **00.30** Răzbunare fără limite **02.30** Cine A.M.

EUFORIA

06.00 Lifestyle: Ceva bun **08.00** Planuri de nunta **09.00** Reality-Show: Nu-i usor sa fii mireasa **10.00** Iubirile croitoresei (s) **11.00** Ally McBeal (s) **13.00** Dr. House (r) **14.00** Prietenii tai (r) **15.00** Curajul iubirii (r) **17.00** Cititorul gandurilor (serial) **18.30** Nouă şanse (s) **20.00** Curajul iubirii (serial) **21.00** Dr. House (serial) **23.00** Prietenii tai (s) **00.00** Ally McBeal (r) **02.00** Iubirile croitoresei (r) **02.45** Nu-i usor sa fii mireasa (r) **03.30** Nouă şanse (r) **04.35** Cititorul gandurilor (r) **05.40** Ceva bun (r)

ANTENA STARS

06:15 Star Magazine **07:55** Teleshopping **08:10** Star news **09:00** STAR MATINAL (cu Rocsana Marcu si Razvan Botezatu) **12:00** STAR MAGAZINE **13:45** Teleshopping **14:00** NECENZURAT (cu Adriana Bahmuteanu) **16:00** STAR MAGAZINE (cu Laura Micovschi) **16:45** Teleshopping **17:00** Agentul VIP (reluare) **18:55** STAR NEWS (cu Andra Trandas) **19:45** RĂI DA' BUNI (cu Mihai Morar) **21:45** STAR NEWS (cu Andra Trandas) **22:00** AGENTUL VIP (cu Cristian Brancu) **00:15** STAR NEWS (cu Andra Trandas) **00:30** Răi da' buni (reluare) **02:30** Agentul Vip (reluare)

RTL KLUB

07.00 Desene animate **08.35** Ştiri **09.08** În fiecare dimineaţă! **13.45** Reflector **13.55** Budapesta, zi şi noapte (rel.) **15.05** Un minut şi câştigi! **16.10** Prizonierii dragostei (s) **17.20** Mentalistul (s) **18.20** Focus **19.00** Ştiri **19.55** Un minut şi câştigi! **21.00** Budapesta, zi şi noapte (s) **22.20** Între prieteni (s) **22.55** Suleiman (s) **23.55** Ştiri **00.25** Pe lângă casă

REDACŢIA NU ŞI ASUMĂ RESPONSABILITATEA PENTRU EVENTUALELE SCHIMBĂRI

DIGI FILM

06:20 Harvey. Com. 1996. **07:50** Apollo 13. Dr. 1995. **10:05** Febra măritişului. Comedie 2007. **11:35** Luna de miere. Comedie 2005. **13:05** Muzică pentru suflet. Dramă 2012. **14:35** Hoţul cinstit. Thriller 2002. **16:25** Zbor de fluture. Thr. 2004. **18:20** Charlie St. Cloud. Dr. 2010. **20:00** Legenda Dragonului Roşu. Acţ. 2002. **21:20** Omul-lup. Thr. **23:00** Belphegor, Fantoma de la Luvru. Horror 2000. **00:35** Casa tatălui. Com. 2012. **02:05** O cauză arzătoare. Dramă 2006. **03:45** Monstrul din Lake Placid.

„Aradul văzut de artişti”

Artişti plastici din ţară şi de peste hotare la simpozioanele internaţionale de pictură şi sculptură.

În focul creaţiei FOTO: V.F.

ARAD. În aceste zile, la Arad se desfăşoară „Simpozionul internaţional de pictură” şi „Simpozionul internaţional de sculptură”, organizate de Filiala Arad a U.A.P. (sub coordonarea prof. univ dr. Dumitru Şerban) şi Centrul Municipal de Cultură.

La Delta şi la Pădurice

Mai exact, la Galeria Naţională de Artă „Delta”, cinci plasticieni - Eugen Moritz din Cluj-Napoca, Mihai Chioaru din Bacău, Claudiu Toma din Timişoara, Tudor Ţiţoiu din Constanţa şi Marcel Lupşe din Bistriţa - crează lucrări de pictură cu tema „Aradul văzut de artişti”.

Iar la atelierele de creaţie ale U.A.P. lucrează pictorii Constantin Daradici din Bucureşti, soţii Bogdan şi Romana Mateiaş (Bucureşti), Nicolae Suciu (Baia Mare) şi arădenii Nicolae Popa, Angela Hanc şi Andreea Bereneanţ. Tot la Pădurice, în faţa atelierelor, i-am întâlnit în focul creaţiei (şi al caniculei) pe sculptorii: Marius Bacriu din Sibiu, Eugen Barzu (Timişoara), soţii Cristian Pentelescu şi Ana Zoia Pop (Bucureşti), Dan Daniel (Oradea), Alexandru Păsat (Cluj-Napoca), Zoltan Deac şi Dudas Sandor din Ungaria, Michael Wieczorek din Germania, Eugen Ţibuleac şi arădenii Dumitru Şerban şi Anamaria Şerban.

Creaţii în faţa publicului

„Simpozionul este un prilej de întâlnire a artiştilor - ne-a mărturisit Claudiu Toma. Este o ocazie pentru schimburi de idei iar munca în acelaşi spaţiu provoacă dialoguri cu o multitudine de păreri. Aş remarca un lucru foarte bun faptul că maestrul Dumitru Şerban a organizat simpozionul în centrul oraşului şi arădenii au avut ocazia să vadă la faţa locului cum se lucrează, să afle mai multe despre procesul de creaţie artistică”. Conf. univ. dr. Eugen Moritz, de la Universitatea de Arte şi Design din Cluj, apreciază că „pentru noi cei din branşă, această tabără crează un spaţiu al schimbului de idei în care fiecare îşi îmbunătăţeşte cunoştinţele. Realizarea simpozionului o consider deosebită pentru că societatea de astăzi pune multe piedici unor astfel de demersuri. Trăim într-o lume sălbatică - financiar, economic, social - în care omul este depersonalizat şi desensibilizat, uitând să mai fie romantic, să mai fie creativ, transformându-l într-o piesă într-un mecanism pe care nu îl doreşte şi nu i se potriveşte. Tabăra de creaţie restituie aceea ce s-a pierdut în sălbăticia contemporaneităţii. Rezultatul acesteia sunt lucrările plastice vizuale ce îşi împlinesc menirea tocmai în întâlnirea cu publicul arădean”.

Sculptori şi sculpturi

Deşi sculptorii nu au o temă dată, au totuşi ceva în comun: toate lucrările le realizează în lemn. Pentru că timpul îi presează (mai e puţin până la vernisaj iar căldura infernală nu le permite să lucreze multe ore din zi) i-am rugat doar să ne spune cum îşi vor numi lucrările. Ne-a răspuns: Eugen Ţibuleac, care crează un...„Oraş cosmic”, Dan Daniel - „Galaxia roşie”, Cristian Pentelescu - „Coloană”, Eugen Barzu - „Început de lume”, Zoltan Deac - „Împreună”, Dudas Sandor - „El şi ea”.

Dar mai multe despre lucrările pe care vor realiza artiştii la cele două simpozioane de la Arad veţi afla vizitând expoziţia ce va fi deschisă la Galeria „Delta”.

JA-V.F.

Vernisaj

Lucrările realizate pot fi admirate de arădeni de la sfârşitul acestei săptămâni. Vernisajul va avea loc sâmbătă, 5 septembrie, ora 18.00, la Galeria Naţională de Artă „Delta”

Gala de Operă OPEN AIR pe Ştrandul Neptun

Afişul evenimentului FOTO: FAN

ARAD. În prima duminică din septembrie se va cânta pe ştrand. Gala de operă Open Air se va desfăşura anul acesta pe Ştrandul Neptun. În seara zilei de 6 septembrie, de la orele 20.00, va începe mult aşteptatul eveniment liric. Dirijat de maestrul Roberto Salvalaio programul serii „Bel Canto între folclor şi clasic” conţine, spun organizatorii, unul dintre cele mai originale şi spectaculoase programe de până acum. În prima parte spectatorii sunt invitaţi să se delecteze cu decupaje de tradiţie din opera italiană a secolului al XIX-lea - Giuseppe Verdi, Ruggiero Leoncavallo, Pietro Mascagni sau Giacomo Puccini - dar şi muzici de relevanţă de pe meridiane îndepărtate iar în a doua parte a serii valsuri mongole, cu refrene populare peninsulare. Invitaţi principali, soprana Erdenetuya Balgansuren din Mongolia şi baritonul italian Paride Pandolfo, împreună cu partenerii lor şi cu orchestra simfonică şi corul academic, dirijat de Robert Daniel Rădoiaş promit o seară extraordinară celor care duminică vor trece Mureşul.

JA-M.A.

Invitaţie la dans în Dorobanţi

ARAD. Sâmbătă, de la ora 17.00, la Casa de Cultură din Dorobanţi va avea loc evenimentul „În paşi de dans” organizat de către Startline, cu spijinul CJA Arad, Primăria Dorobanţi şi Casa de Cultură din Pecica. Participă formaţiile „Kis Gyöngyvirág” din Dorobanţi, „Revolution Dans Studio” din Arad, „Roma Flores” şi „Rom Band” din Pecica dar şi cântăreaţa Ioana Maria Paul şi Dana Teodor. Cei prezenţi vor mai avea parte şi de o demonstraţie de karate dar şi de o gustare la ceaun. Seara se va încheia cu bal şi o discotecă animată de DJ Vlad Omu'X.

Mai multe inspecţii în şcoli

ARAD. Noul an şcolar se anunţă cu controale la nivelul unităţilor de învăţământ. În planul Inspectoratului Şcolar Judeţean Arad sunt cuprinse mai multe inspecţii de control prin şcolile arădene. „Până acum ne-am axat mai mult pe inspecţii de îndrumare, dar de anul acesta vom face mai multe inspecţii de control”, a punctat Claudius Mladin, inspector şcolar general. Controale în urma cărora inspectorii speră la o creştere a calităţii actului educativ şi la mai bune rezultate la examenele naţionale din anul şcolar 2015-2016.

JA-M.A.

Eveniment literar la Şiria FOTO: D.B.

Dublă lansare de carte la Muzeul din Şiria

Teodor Poneavă, cu „Şiria într-o viaţă” şi Horaţiu Simion, cu „Schiţe din popor”.

ŞIRIA. Evenimentul lansării noului volum al preotului Teodor Poneavă şi cel al nepotului său, Horaţiu Simion, a avut loc vineri, 28 august, la Muzeul Memorial „Ioan Slavici şi Emil Monţia” din Şiria. Părintele a prezentat în faţa numeroasei asistenţe noua sa carte, intitulată „Şiria într-o viaţă”, ce cuprinde momentele marcante pe care acesta le-a trăit în Şiria, oamenii alături de care a trăit, dar şi despre regimul comunist care s-a resimţit şi în comuna sa natală. Nepotul său, Horaţiu Simion, în vârstă de 13 ani, şi-a lansat şi el opera, intitulată „Schiţe din popor”, o carte în care sunt evidenţiate tipurile de români care trăiesc în zilele noastre, stilul folosit de tânărul scriitor putând fi comparat cu cel al lui I.L. Caragiale. De menţionat ar fi faptul că Horaţiu Simion este la a doua lucrare tipărită deja, prima fiind intitulată „Prima carte”. De asemenea, în cadrul acestui eveniment şi-a făcut debutul în lirism şi Petru Voştinariu, un tânăr şirian, care se evidenţiază prin pictură, dar iată că îl caracterizează şi dragostea pentru poezie. După ce fiecare artist şi-a prezentat opera, cei prezenţi în sală au fost invitaţi să evalueze ceea ce au auzit. Cei care au oferit feedback au fost prof. Marcel Priescu, primarul Valentin Bot, învăţătoarea Olimpia Simarton, Maria Poneavă, dar şi muzeograful Laura Mateş, a cărei muncă depusă în cadrul muzeului din Şiria este tot mai fructoasă.

JA-D.B.

Cuvinte de laudă

Toţi cei care au oferit un feedback pentru acastă dublă lansare au avut numai cuvinte de laudă la adresa celor trei artişti, urându-le sănătate şi multă putere de creaţie.

Flavius Măduţa: „Codul Fiscal, prioritatea sesiunii”

ARAD. Noua sesiune parlamentară are pe ordinea de zi unul dintre cele mai aşteptate şi discutate subiecte: noul cod fiscal. Deputatul arădean Flavius Măduţa subliniază principalele modificări şi efectele lor la nivel social: „Începem în forţă sesiunea parlamentară, cu re-examinarea Codului Fiscal, o lege importantă care aduce o reducere puternică a fiscalităţii. Potrivit noului Cod Fiscal, TVA scade de la 24% la 20% începând cu 1 ianuarie 2016 şi la 19% începând cu anul 2017. Este principala prevedere a legii, care va ajuta atât consumatorii, cât şi agenţii economici, prin stimularea consumului. Această măsură va fi resimţită pozitiv în bugetul fiecărei familii de români. De asemenea, se elimină impozitul pe construcţii speciale pentru construcţiile din agricultură”, a punctat Măduţa.

> Scăderea TVA va fi resimţită pozitiv de fiecare român

Flavius Măduţa FOTO: JA

Măsuri amânate

Printre măsurile considerate benefice pentru societate, dar care sunt amânate pentru anul 2017, deputatul arădean menţionează: „Reducerea cu 18%, în medie, a accizelor, inclusiv pentru combustibil. De asemenea, reducerea impozitului pe dividende de la 16% la 5%, eliminarea taxei pe stâlp şi plafonarea bazei de calcul a contribuţiilor de asigurări de sănătate la 5 salarii medii pe economie. Chiar dacă aceste măsuri importante sunt amânate un an, este important că sunt incluse în Codul Fiscal, sunt convenite de toate partidele politice şi cred că vor fi respectate, indiferent cine va guverna în 2017”.

Şi tot pe lista de priorităţi a acestei sesiuni se află şi definitivarea legii salarizării în sistemul bugetar. „Cred că această lege va stabili un raport mai corect între importanţa muncii şi salarizare şi va conduce la creşteri salariale pentru multe sectoare prioritare, cum ar fi sănătatea şi educaţia”, a mai spus deputatul PSD Flavius Măduţa.

JA-M.A.

Claudia Boghicevici FOTO: JA

Claudia Boghicevici, în Guvernul PNL?

Proaspăt desemnată vicelider de grup parlamentar, Claudia Boghicevici ar face parte dintr-un viitor Guvern PNL.

ARAD. Conform presei centrale, deputatul arădean Claudia Boghicevici se numără printre cei de pe lista ministeriabililor în cazul preluării puterii de către PNL. Presa centrală susţine că, în cadru restrâns, la reuniunea BPN de la Gura Humorului, au fost discutate posibile variante pentru ministere, Claudia Boghicevici figurând pe liste. Chiar dacă premierul din umbră, Cătălin Predoiu, a negat că au avut loc asemenea discuţii, presa susţine că surse din interiorul PNL îl contrazic. Claudia Boghicevici susţine, la rândul ei, că PNL nu a discutat nimic despre eventuale liste de viitori miniştri şi că sunt simple speculaţii ale ziariştilor, numele vehiculate fiind alese pe baza unor informaţii publice privind activitatea parlamentarilor. „Nici la Gura Humorului, nici cu altă ocazie, nu s-a discutat despre componenţa unui viitor guvern PNL. Aşa cum au precizat în repetate rânduri liderii PNL, preocuparea partidului, la ora actuală, nu este împărţirea de ministere, ci stabilirea priorităţilor activităţii parlamentare, în concordanţă cu interesele României. Faptul că presa face speculaţii nu constituie o noutate, suntem obişnuiţi cu acestea, aşa că ne vedem mai departe de programul stabilit. Faptul că apar pe aşa zisa listă se datorează, cred eu, activităţii mele în Parlament, atât în plen, cât şi în Comisia pentru muncă”, a declarat Claudia Boghicevici.

În centralizatorul activităţii deputaţilor PNL, Claudia Boghicevici este pe primul loc la declaraţii politice (199), dar ocupă locuri fruntaşe şi la intervenţii în plen (59), propuneri (iniţiative) legislative (67), interpelări-întrebări (119). Dealtfel, datorită activităţii deosebite, Claudia Boghicevici a fost aleasă (pentru a doua oară) vicelider al grupului PNL din Camera Deputaţilor.

JA-S.T.

Dosarele primarului Moţ intră la judecată

După o serie de excepţii şi contestaţii ridicate de primarul şpăgar Florin Moţ, dosarele lui vor fi trimise spre judecată.

Florin Moţ FOTO: JA

ARAD. Gata cu excepţiile, gata cu contestaţiile, gata cu orice tragere de timp. Primarul şpăgar Florin Ion Moţ, acest personaj al Aradului care păstoreşte primăria Zărand, va fi judecat în două dosare de înşelăciune. După o lungă perioadă de timp în care Moţ şi avocaţii lui au tergiversat cât au putut de mult procesele, sentinţele date marţi de către Tribunalul Arad pun punct acestor tertipuri. Ca să explicăm situaţia, Moţ a fost trimis în judecată pentru înşelăciune. Avocaţii acestuia au ridicat excepţii de nelegalitate faţă de trimiterea acestuia în judecată, dar excepţiile au fost respinse de Judecătoria Arad. Mai departe, primarul şpăgar a contestat respingerea excepţiilor la Tribunalul Arad. Dar nici judecătorii de aici nu i-au dat câştig de cauză. Ce se întâmplă mai departe? Dosarele lui Florin Ion Moţ vor intra pe rol, urmând să se judece de către Judecătoria Arad. Cu siguranţă, primarul şpăgar şi avocaţii acestuia vor căuta noi tertipuri pentru a întârzia procesele. Dar asta rămâne să vedem o dată cu demararea judecăţii.

Două înşelăciuni

Florin Ion Moţ a fost trimis în judecată în două dosare separate, acesta fiind acuzat de înşelăciune. Procurorii au stabilit că, având funcţia de primar, Moţ şi-a făcut rost de toate documentele necesare pentru a vinde terenuri agricole. În cele mai multe dintre cazuri, terenurile nu îi aparţineau. În alte cazuri, Moţ a vândut de mai multe ori aceeaşi suprafaţă de teren. Prejudiciile calculate de anchetatori se ridică la nivelul milioanelor de lei. **JA-A.G.**

Şi o condamnare

Florin Ion Moţ nu a făcut cunoştinţă doar acum cu sistemul de justiţie. Acesta are deja la activ o condamnare cu suspendare, fiind judecat şi condamnat la doi ani de închisoare cu suspendare pentru luare de mită şi abuz în serviciu. Exact aceasta este miza cea mare: dacă pe numele lui Moţ va mai fi emisă o condamnare, suspendarea se va transforma în executare. Şi, din primărie, Moţ ar putea ajunge după gratii.

Justiţia „mută" autostrada

CNADNR a intentat proces arădenilor, după ce a fost obligată să plătească despăgubiri de două ori pentru acelaşi teren.

Plată dublă pentru autostradă FOTO: JA

ARAD. Însă, la un moment dat, Judecătoria Arad a intervenit, poate chiar fără să vrea, în procesul de exproprieri. Cum aşa? A dat o sentinţă prin care a schimbat proprietarii terenurilor de pe autostradă. „Prin sentinţa civilă nr. 679/20.07.2009, Judecătoria Arad a dispus modificarea unor titluri de proprietate emise pe teritoriul administrativ Şagu în ceea ce priveşte anumite parcele din sola A 355, ceea ce a condus la modificarea planului parcelar al solei şi, implicit, la o situaţie diferită faţă de cea avută în vedere la momentul exproprierii. Menţionăm că expropriatorul nu a fost parte în acest dosar şi nu şi-a putut exprima punctul de vedere", ne mai spune Horaţiu Simion. Expropriatorul de care pomeneşte directorul a fost chiar CNADNR. Deşi a plătit bani grei pentru terenul de pe autostradă, compania nu a fost citată în proces.

Noi despăgubiri

Ce s-a întâmplat mai departe? Bineînţeles că noii proprietari au cerut şi ei bani de la CNADNR. „Urmare a modificării planului parcelar, a fost deschisă o acţiune în instanţă de către domnul Dragoş Ioan Emil şi doamna Dragoş Nicoleta Adina, prin care să se constate că din proprietatea lor (parcelele A 355/5/1 şi /2 şi /3 Şagu) a fost ocupată de lucrarea de utilitate publică o suprafaţă mai mare decât cea despăgubită", a declarat Horaţiu Simion. DRDP a cerut instanţei respingerea acţiunii pe motiv că Judecătoria Arad a împroprietărit nişte oameni cu terenuri care, practic, nu mai existau. „Am cerut instanţei respingerea acţiunii, motivând, în esenţă, că modificarea planului parcelar şi a titlurilor de proprietate ulterior emiterii HG 212/2009 presupune o împroprietărire a persoanelor fizice cu suprafeţe deja expropriate. Însă instanţa de judecată a admis definitiv şi irevocabil acţiunea reclamanţilor", explică directorul DRDP. Ceea ce se traduce liber prin faptul că judecătorii i-au obligat pe cei de la CNADNR să plătească încă o dată despăgubiri pentru o suprafaţă de teren pentru care au fost plătite deja despăgubiri.

Contraatac

Văzându-se în această situaţie, DRDP a contraatacat. Juriştii direcţiei au deschis o acţiune în instanţă pentru a recupera sumele plătite prima oară cu titlu de despăgubiri. „În aceste condiţii, pentru a nu se plăti despăgubiri de două ori pentru aceeaşi suprafaţă de teren, a fost deschisă o acţiune împotriva persoanelor despăgubite în anul 2009, pentru recuperarea sumelor necuvenite", ne spune directorul DRDP. Aşa că, acum, la şase ani distanţă de la primele exproprieri, direcţia se judecă pentru noi cereri de expropriere. **JA-A.G.**

O mulţime de pârâţi

Pe lista „neagră" a DRDP se află o mulţime de pârâţi. 30 de persoane fizice sunt chemate în instanţă pentru rectificarea suprafeţelor expropriate. Pe lângă acestea, la judecată au mai fost chemate Primăria Şagu, Comisia Locală de Fond Funciar Şagu şi Consiliul Local al comunei Şagu. Probabil că procesul va fi unul de lungă durată, însă cei de la DRDP sunt foarte hotărâţi să nu plătească de două ori pentru acelaşi teren. Şi chiar au dreptate.

Puşcărie şi confiscarea a 255.000 lei în dosarul pentedronei

Arădeanul care a introdus în ţară 7 kg de pentedronă a fost condamnat la închisoare.

A fost condamnat FOTO: FAN

ARAD. Căpriceanu Flavius a fost reţinut la sfârşitul lunii aprilie în urma unei percheziţii a poliţiştilor Serviciului de Combatere a Criminalităţii Organizate Arad şi procurorii DIICOT - Biroul Teritorial Arad la domiciliul tânărului. Cercetările oamenilor legii au scos la iveală faptul că arădeanul, în vârstă de 26 de ani, a introdus în ţară, în transporturi săptămânale, şi a comercializat aproximativ 7 kilograme de pentedronă. Drogurile au fost aduse din Ungaria şi vândute mai apoi pe raza judeţului Arad. Pedeapsa pentru fapta tânărului a fost stabilită la începutul lunii august de către judecătorii Tribunalului Arad. În Arad este primul caz când Tribunalul dispune confiscarea de la inculpat a unei sume de bani atât de mari care a provenit din vânzarea drogurilor. Este vorba despre uluitoarea sumă de 255.000 de lei - bani reprezentând, conform Tribunalului Arad „contravaloarea drogurilor introduse în ţară, deţinute, oferite şi vândute diferitelor persoane".

Închisoare cu executare

Căpriceanu Flavius a fost condamnat la 6 ani şi 4 luni închisoare cu executare pentru trafic internaţional de droguri în formă continuată şi pentru trafic ilicit de droguri de mare risc în formă continuată. Arădeanul mai avea o condamnare de 2 ani şi 4 luni cu suspendare pe care Tribunalul Arad a revocat-o şi a dispus şi executarea acestei pedepse, urmând ca tânărul să execute 8 ani şi 8 luni de închisoare cu executare.

Potrivit soluţiei Tribunalului Arad, Căpriceanu Flavius a fost condamnat „la 5 ani închisoare pentru trafic internaţional de droguri în formă continuată; la 4 ani închisoare pentru trafic ilicit de droguri de mare risc în formă continuată. În baza art. 38 alin. 1, rap. la art. 39 alin. 1 lit. b Cod penal, contopeşte pedepsele de mai sus în pedeapsa cea mai grea de 5 ani închisoare pe care o măreşte cu 1 an şi 4 luni închisoare, ce reprezintă 1/3 din pedeapsa de 4 ani, rezultând pedeapsa de 6 ani şi 4 luni închisoare. În baza art. 15 din Legea 187/2012, pentru punerea în aplicare a Codului penal, revocă suspendarea condiţionată a executării pedepsei de 2 ani şi 4 luni închisoare, aplicată prin sentinţa penală nr. 940 din 24.11.2011 a Tribunalului Bucureşti-secţia I penală, definitivă prin decizia penală nr. 369 din 26.03.2014 a Curţii de Apel Bucureşti şi dispune executarea acestei pedepse pe lângă pedeapsa de 6 ani şi 4 luni închisoare, aplicată prin prezenta, urmând ca inculpatul să execute pedeapsa rezultantă de 8 ani şi 8 luni închisoare".

Confiscare

De asemenea, Tribunalul Arad a mai dispus şi confiscarea „în vederea distrugerii cantităţile de 0,65 grame pulbere care conţine pentedronă, 0,46 grame pulbere care conţine pentedronă şi paracetamol, 0,71 grame care conţine pentedronă, 0,60 grame care conţine pentedronă, 5,47 şi 40,11 grame care conţin pentedronă. În baza art. 16 alin. 2 din Legea nr. 143/2000, confiscă, în favoarea statului, de la inculpat, suma de 255.000 lei reprezentând contravaloarea drogurilor introduse în ţară, deţinute, oferite şi vândute diferitelor persoane". **JA – I.C.**

Apel

Împotriva acestei sentinţe Căpriceanu a declarat apel la Curtea de Apel Timişoara. Acesta se va judeca în 10 septembrie.

Program prelungit pentru cardurile de sănătate

ARAD. Casa de Asigurări de Sănătate Arad (CAS) va prelungi programul cu publicul pentru a distribui cardurile de sănătate care nu au fost ridicate încă de asiguraţii din judeţul nostru. Decizia a fost luată la nivel naţional, iar în situaţia CAS Arad se află casele de asigurări din alte 17 judeţe. Vasile Ciurchea, preşedintele Casei Naţionale de Asigurări de Sănătate, a anunţat că programul cu publicul se va modifica substanţial. Până acum publicul era primit de luni până miercuri între orele 8:30-14:30 şi joi de la ora 12:00 la ora 18:00. Acum, însă, programul va fi între 8:00 şi 20:00. „Pentru că estimăm că în perioada următoare va fi un număr mai mare de asiguraţi care vor solicita cardurile de sănătate, am cerut extinderea programului de lucru cu asiguraţii. Vom vedea cum vor evolua lucrurile în prima săptămână, după care vom decide unde şi dacă este necesară menţinerea acestui program prelungit. Astfel, începând cu data de 1 septembrie, casele de asigurări care deţin peste 5.000 de carduri de sănătate, respectiv Arad, Bihor, Bistriţa, Braşov, Buzău, Caraş, Cluj, Constanţa, Dolj, Galaţi, Hunedoara, Iaşi, Mureş, Neamţ, Prahova, Suceava, Timiş şi municipiul Bucureşti, vor avea un program de lucru prelungit cu asiguraţii, de luni până vineri", a spus Vasile Ciurchea. Potrivit informaţiilor venite dinspre CAS Arad, în prezent la sediul instituţiei există 11.000 de carduri de sănătate care nu au fost ridicate de locuitorii judeţului nostru. **JA-A.G.**

Şofer trimis la judecată

ARAD. Un bărbat a fost trimis în judecată după ce a fost prins conducând o maşină fără a avea permis şi pentru că se afla sub influenţa băuturilor alcoolice în acel moment, refuzând să i se recolteze probe biologice pentru a i se stabili alcoolemia. Procurorii Parchetului de pe lângă Judecătoria Ineu au stabilit că „Filipaş Nicolae, în ziua de 11 martie 2015, a condus autoturismul marca Dacia 1300 pe DJ 792/A din localitatea Beliu. Fiind testat de către organele de poliţie cu aparatul etilotest, s-a determinat o concentraţie de vapori de alcool în aerul expirat de 0,66 mg/l. Cu aceeaşi ocazie s-a constatat şi că inculpatul nu posedă permis de conducere.

De asemenea inculpatul a refuzat recoltarea probelor biologice de sânge în vederea stabilirii alcoolemiei". **JA – I.C.**

Pe centură cu CD-uri piratate

ARAD. Un bărbat în vârstă de 38 de ani din Galaţi a fost prins de jandarmii arădeni în timp ce oferea spre vânzare mai multe CD-uri, pe şoseaua de centură a Aradului. Asupra „comerciantului" jandarmii au găsit 69 de suporturi optice inscripţionate cu muzică fără să aibă marcaje holografice. „Având în vedere că fapta constatată reprezintă contravenţie, jandarmii au aplicat persoanei în cauză o sancţiune contravenţională în valoare de 1.000 de lei şi au confiscat suporturile optice", a declarat maiorul Emilia Fînaţă, purtătorul de cuvânt al Inspectoratului de Jandarmi Judeţean Arad. **JA – I.C.**

russmedia
new. every day.

Russmedia Press, editorul cotidianului Jurnal arădean, parte a grupului multinaţional Russmedia Press, care îşi desfăşoară activitatea în domeniul presei locale tipărite

CAUTĂ

Distribuitori de presă (în cutii poştale) pentru Vladimirescu.

Cerinţe:
Seriozitate;
Dinamism;
Conştinciozitate.

Se oferă:
Salariu atractiv;
Timp de lucru 2 ore.

Informaţii suplimentare la telefon:0257/212.032 sau 0729.989.504, de luni până vineri între orele 9 şi 17.

Sport

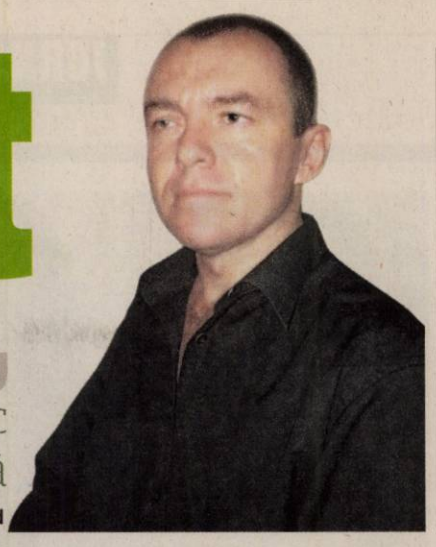

„Promovările lui Ardelean şi Gornic ne bucură, dar ne şi obligă deopotrivă"

Claudiu Tripa, preşedinte Comisia Judeţeană Arbitri Arad

4

sportive de la secţia de gimnastică ritmică de la CS Municipal au participat la un concurs de verificare la Budapesta. Rezultate: Vanessa Kling, loc VII, măciuci şi minge; Sonia Ichim, loc V, minge şi măciuci şi loc VII, individual, coardă şi cerc; Alexandra Bock, loc X, individual şi Carla Fizidean, loc I, nivel B, categoria 2002.

Arbitrează, în premieră, la „mondiale"

ARAD. Antrenoarea secţiei de gimnastică ritmică de la CS Municipal Arad, Daniela Chiriac, pleacă pe 3 septembrie spre Stuttgart, acolo unde va arbitra, în premieră, la „Mondialele" de senioare. „Am ceva emoţii, fiind prima oară arbitru la un Campionat Mondial. Sper să iasă bine, mai ales că este o competiţie de calificare la Olimpiadă. În cursa pentru Rio se înscriu şi tricolorele Alexandra Piscupescu şi Ana Luiza Filiorianu", a spus Daniela Chiriac. **JA-D.S.**

Vor „recolta" amenzi şi suspendări după scandal

GRĂNICERI. A început fotbalul mic, au apărut şi scandalurile. S-a întâmplat duminică, în „Onoare", Seria B, la jocul Steaua Grăniceri - Recolta Apateu. Totul a pornit în min. 62, la scorul de 2-1, după o fază banală, fără implicaţii pe tabela de marcaj. Arbitrul Radu Bîtea a oprit un atac incipient al oaspeţilor pentru a permite acordarea de îngrijiri medicale unui jucător al gazdelor aflat căzut pe gazon. Oaspeţii au protestat, reproşându-i arbitrului că nu a întrerupt jocul puţin mai devreme pe atacul localnicilor. Portarul celor din Apateu, Florin Dănilă, l-a înjurat pe arbitrul Bîtea, fiind eliminat. Aceeaşi soartă a avut un alt jucător din tabăra oaspete, pentru bruscarea arbitrului.

Ce notă va da Buda? FOTO: FAN

Rămaşi în 9 jucători, la îndemnul portarului, apătenii au părăsit terenul de joc, delegatul oaspeţilor, Florin Gheorghieş, refuzând să semneze raportul de arbitraj. „Mingea" este acum în terenul Comisiei de Disciplină a AJF Arad, care, cu siguranţă, va lua măsurile regulamentare.

Altfel spus, dacă tot au venit la Grăniceri puşi pe scandal, apătenii vor „recolta" amenzi şi suspendări. Cât despre „centralul" Bîtea, aşteptăm să vedem nota obţinută de la observatorul AJF la acest joc, Leontin Buda.

JA-D.S.

UTA şi tineretul Clujului

Cea mai tânără echipă din istoria ligii secunde o aşteaptă pe „Bătrâna Doamnă" pe „Cluj Arena".

CLUJ. UTA a debutat cu stângul în noul sezon al ligii secunde, însă Gaz Metan Mediaş e o echipă cu pretenţii, iar înfrângerea nu a supărat prea tare. Asta, mai ales că jocul elevilor lui Roland Nagy nu a fost foarte slab, însă piesele grele au prins o zi execrabilă, iar majoritatea jucătorilor au avut un trac evident la debutul în liga secundă.

Tinerii Clujului înfruntă UTA, după ce au câştigat la Târgovişte FOTO: FAN

Între timp, a venit decizia FRF cu privire la pierderea meciului cu 3-0, la „masa verde", din Cupa României, o pată de ruşine pe obrazul unui conducător care nu-şi asumă nici acum faptul că a greşit. De demisia de onoare nu are rost să mai vorbim, căci nu şi-o va da, poate doar dacă va fi obligat.

Peste toate, sâmbătă vine al doilea meci din campionat, aşa că nu-i timp de bocete. Roland Nagy trebuie să caute cea mai bună formulă, cu cei mai în formă jucători. Sperăm să aleagă mai bine, mai ales că întâlneşte un adversar aparte.

Recordul „şepcilor roşii"

U. Cluj şi-a păstrat demnitatea, nu a intrat în nicio combinaţie pentru a-şi pierde identitatea. Şi acum, când clubul e „pe butuci", s-a găsit o formulă pentru ca echipa să meargă mai departe. Marius Popescu (trecut şi prin atacul UTA-ei cu ceva ani în urmă) a încropit un lot cu jucători până în 22 ani! Este un record absolut în liga secundă, nimeni până acum nereuşind să formeze un lot aşa tânăr. **JA-L.S.**

Pe „Cluj Arena"

Pentru că toată lumea are un respect deosebit pentru acest club, U. Cluj va juca meciurile, în continuare, pe „Cluj Arena", fără să plătească chirie. În schimb, banii din bilete merg la societatea care administrează stadionul.

Alex Gornic FOTO: JA

Doi arbitrii promovaţi

BUCUREŞTI. Veste excelentă pentru arbitrajul arădean. După prestaţii excelente în sezonul precedent, monitorizate de mai marii CCA, doi „centrali" arădeni au primit vestea promovării la excepţional în ligi superioare. Este vorba despre Mircea Ardelean - în Liga II şi Alexandru Gornic - în Liga III.

Astfel, CJ Arbitri se mândreşte cu 8 cavaleri ai fluierului în primele trei eşaloane fotbalistice: Ovidiu Haţegan (Liga I), Mircea Ardelean, Casian Băla, Alina Mihoc (Liga II), Alexandru Gornic, Ionuţ Nicoraş, Marius Alexa şi Sebastian Pantea (Liga III).

JA-D.S.

Debut pozitiv în Liga Elitelor

ARAD. Debut pozitiv pentru generaţiile UTA Under 19 şi Under 17, pe terenuri străine, în Liga Elitelor la fotbal, competiţie rezervată juniorilor A şi B.

Juniorii mari, pregătiţi de Feri Tisza, s-au impus la Tg Jiu, în faţa „pandurilor", printr-un penalty transformat în ultimul minut de Copaci. Pentru UTA au jucat: Revesz - Iova, Iuga, Lazăr, Dinculescu - Pop, Ivan, Brănişteanu - Stahl, Zopota, Copaci, plus Toma, Rogojan şi Mager.

Juniorii mici, aflaţi sub comanda lui Costel Bogoşel, ajunşi la terenul din Someşeni cu doar jumătate de oră înainte de meci au scăpat victoria printre degete. Ţurcanu a deschis scorul pentru alb-roşii, dar Ardealul Cluj a egalat la ultima fază a jocului, 1-1. Formula de start: Mureşan - Savin, L. Toda, Ciucifara, Tamaş - Budică, Varga, Sabău, Adam - Faur, Ţurcanu. Au mai jucat: Gabor, L. Bodri, T. Bodri, Ştrengar. **JA-D.S.**

Cupa Cotta a împlinit 15 ani

ARAD. În cadrul manifestărilor prilejuite de Zilele Aradului, CS Atletico a organizat a 15-a ediţie a Cupei Cotta Internaţional la fotbal pentru copii şi juniori. În acest an, organizatorii au propus întreceri pe cinci categorii de vârstă.

Categoria 2004

12 echipe participante. Finală în trei, între câştigătoarele grupelor: Viitorul Aiud - Viitorul Zalău 0-2, LPS Arad - Viitorul Aiud 2-0 şi LPS Arad - Viitorul Zalău 1-3. Clasament final: 1. Viitorul Zalău, 2. LPS Arad, 3. Viitorul Aiud, 4. Atletico Arad, ... 11. Şoimii Lipova, 12. Victoria Nădlac.

Lot LPS Arad - Bontea, Costea, Lucaciu, Radu, Rus, Nagy, Mihai, Hanţ, Del Monaco, Kiss, Tod, Nicoară, Ioniţă şi Petruţ. Antrenor: Dinu Donca.

Categoria 2005

6 echipe, sistem fiecare cu fiecare. Clasament final: 1. Electrica Timişoara 13 p; 2. Atletico Arad negru 12 p, 3. Atletico Arad galben 7 p.

Lot CS Atletico galben - Popescu, Manoilă, Ronai, Anişorac, Mureşan, Salamon, Pop, Bokse, N. Nagy şi P. Nagy. Antrenor: Bogdan Oneţ. Lot CS Atletico negru - Maliţa, Iurasciuc, Caia, Palcu, Ristin, Covaci, Magyar, Paşcalău şi Beratko. Antrenor: Bogdan Oneţ.

Categoria 2006

7 echipe, fiecare cu fiecare. Clasament final: 1. LPS Banatul Timişoara 15 p, 2. Pobeda Kids Dudeştii Vechi 13 p, 3. UTA 13 p, ..., 5. Atletico 2007, ..., 7. Olimpia Bujac.

Lot UTA - Nedelea, Varga, Aslău, Drăgan, Tolan, Săvan, Popa, Luca, Gomoi, Hara, Mişcoi, Coste şi Iosin. Antrenori: Sorin Botiş şi Norbert Varga.

Categoria 2007

8 echipe, împărţite în două grupe. Semifinale: Atletico galben-UTA roşu 3-0 şi LPS Arad - Atletico negru 0-2. Finale: 3-4, UTA roşu - LPS 1-0, 1-2, Atletico negru - Atletico galben 4-2.

Lot Atletico (galben şi negru) - Dumea, Stamorean, Tăutan, Cuţaru, Rb. Rusu, Leca, Groza, Cotuna, Sârbu, Mager, Duman, Popăţ, Bejenaru, Salka, M. Rusu, Indreica, Şiclovan, Câmpan, Dragoş, Calotă, Burcă şi Cigherean.

Bucuria golului FOTO: FAN

Antrenor: Adrian Petruţ. Lot UTA - Cîmpan, Farcaş, Vicar, Paştina, Prodan, Hărdăuţ, Burtea, Chiş, Gogea, V. Pop, Gentye, F. Pop, Muntean şi Ursein. Antrenori: Cristian Ţigan şi Alex Nistor.

Categoria 2008

4 echipe, fiecare cu fiecare de două ori. Clasament final: 1. Atletico Arad 18 p, 2. Viitorul Zalău 10 p, 3. SF Bumara Lestane Beograd 7 p, 4. LPS Arad 0 p.

Lot Atletico - Mihoc, Baraiolo, Buză, Ronai, Şuşcă, Zachar, Mureşan, Baias, Berar, Popa, Burcă şi Aslău. Antrenori: Marcel Cîmpian şi Flavius Stoica. **JA-D.S.**

RECLAME

Lasagna cu vinete, ciuperci şi mozzarella

GUSTOASĂ. O rețetă de vară extrem de gustoasă, cu roșii proaspete, vinete, ceapă, usturoi verde și mozzarella. Vă invităm să încercați rețeta și să vă bucurați de gustul sublim!

INGREDIENTE:
O cutie de 250 g de foi de lasagna, o legătură de ceapă verde, 3-4 căței de usturoi sau 2-3 fire de usturoi verde, 4-5 roșii proaspete, coapte și zemoase, o vânătă frumoasă tocată cuburi, 200 g mozzarella, 200 g ciuperci proaspete tocate cuburi, sare, piper, oregano, busuioc, 2-3 linguri de ulei de măsline. Pentru sosul alb: 50 g făină albă, 50 g unt, 500 ml lapte, sare, piper.

MOD DE PREPARARE:
Vânăta se spala și se toacă cuburi. Apoi se sărează ușor și se lasă într-o sită la scurs 15 minute. Se toacă legatura de ceapă verde și cei 3 căței de usturoi. Se pun la încins două tigăi cu puțin ulei de măsline. În prima se prăjesc cuburile de vinete iar în a doua se călesc ciupercile tocate și ele cuburi. După prăjire vinetele se scot pe șervețele absorbante ca să mai scăpăm de excesul de grăsime. În tigaia cu ciupercile se adaugă ceapă verde și cățeii de usturoi tocați și se asezonează cu sare, piper și verdețurile (busuioc, oregano).

Se face un sos alb (bechamel) din 50 g făină, puțină sare și 500 ml lapte (plus untul necesar). Într-o cratiță se pune la foc mic făina cu untul și cu sarea și se amestecă într-una. Ideea e să fie fierbinte dar nu rumen. Când dă semne de sfârâială se stinge cu o cană de lapte cald și se trage de pe foc și se amestecă viguros ca să scăpăm de eventualele cocoloașe. Se mai pune un pic de lapte și se trece înapoi pe focul dat la minimum. Se continuă cu amestecatul și cu adăugatul de lapte până obținem un sos alb cremos, de consistența smântânii. Se lasă să dea câteva clocote molcome amestecând mereu și se stinge focul. Teoretic sosul alb trebuie fiert mai mult (cam 10-15 minute) însă în cazul de față se va mai fierbe și la cuptor.

Montare lasagna cu vinete și mozzarella. Începem să asamblăm straturile de lasagna: pe fundul unui vas termorezistent primul strat de sos alb presărat cu câteva ciuperci. Urmează primele foi de lasagna peste care se continuă cu sos alb, ciuperci, vinete, felii de roșii și mozzarella și eventual rondele de cârnați sau chiftele. Se repetă straturile până se umple terina (sau până se termină foile de lasagna).

Ar fi bine să calculați câte foi intră într-un strat și câte foi aveți în pachet ca să puteți estima numărul de straturi și să împărțiți umplutura adecvat.

Mâncăruri aromate cu vinete

Nimic nu subliniază mai intens (şi mai plăcut!) faptul că afară încă e vară decât mirosul de ardei şi vinete care se coc şi inundă scările de bloc cu mirosul lor ameţitor. Iar când cele două arome se amestecă şi se leagă cu puţin ulei de măsline pentru a realiza un meze grecesc, vara este desăvârşită. O reţetă specifică insulei Thassos dar care se regăseşte şi în alte locuri din Grecia. Şi ar fi păcat să nu se regăsească şi pe meniul dumneavoastră, fie că le consumaţi acasă sau, şi mai bine, la iarbă verde! Multe arome şi gusturi îmbinate cu succes într-o singură farfurie!

O reţetă din carne de pui cu vinete

DELICIOASĂ. Cum carnea de pui este una ușoară și știm că vara nu te încântă în mod deosebit mâncărurile grase şi grele, îți recomandăm pentru această săptămână o rețetă gustoasă pentru mâncare de pui cu vinete.

INGREDIENTE (pentru opt porții): 1 pui (cca 1 kg), 750 g vinete, 3 cepe mari, 300 g roșii, 200 ml ulei, 2 foi de dafin, 4 căței de usturoi, 200 ml apă (sau supă limpede), 2 linguri verdeață (mărar și pătrunjel), tocată, 1 praf de ienibahar, sare, piper.

MOD DE PREPARARE:
Puiul, curățat și spălat, se taie bucăți mai mici. Într-un vas, se incing 3 linguri de ulei în care se prăjesc la foc domol, timp de 10 minute, bucățile din carne de pui. Între timp, ceapa se curăță, se spală și se taie peștișori. Se adaugă peste carnea prăjită și se călesc împreună încă 5 minute, pe foc mic. După acest timp, se toarnă treptat 200 ml de apă (sau supă limpede) și se lasă pe foc mic, încă 20-25 de minute. Vinetele, spălate, se taie rondele de 1-1,2 cm grosime. Se presară cu sare și se lasă așa 10 minute. Apoi se șterg cu un șervet și se prăjesc câte 1-2 minute pe fiecare față, în restul de ulei. Se adaugă în vasul cu carne și ceapa. Roșiile se spală și se taie cuburi. Acestea se pun în vasul cu carne și vinete, împreună cu usturoiul pisat, sarea, piperul, foile de dafin, praful de ienibahar și 1 lingură din verdeața tocată. Vasul se acoperă și se pune în cuptor, timp de 30 de minute, la foc mediu. Mâncarea se servește caldă, cu verdeață tocată presărată deasupra.

Sugestie
Înainte de a introduce vasul în cuptor, se poate turna 1 pahar cu vin alb demisec.

Salată grecească de vinete şi ardei copţi

INGREDIENTE: 2 kg de vinete de dimensiuni medii, 3 ardei grași, de preferință roșii, pentru contrast, 150-200 ml ulei de măsline de bună calitate (de preferat extravirgin), 2 căței de usturoi, câteva picături de oțet din vin alb, sare, piper.

MOD DE PREPARARE:
Vinetele și ardeii se frig pe plită sau grătar la foc iute sau la cuptor după cum urmează: Dacă nu aveți plită sau grătar, frigeți vinetele (înțepate în câteva locuri cu furculița, ca să nu explodeze) în cuptor la 200 de grade pentru 30-40 de minute (în funcție de cât sunt de mari). Scoateți vinetele din cuptor, îndepărtați coaja și scoateți miezul într-o sită și lăsați-l la scurs.

Ardeii se frig la fel, pe plită sau grătar, sau se coc la cuptor în paralel cu vinetele dar pentru un timp mai scurt (cam 20 de minute) până se înnegresc la suprafață (dar fără să se ardă) și se înmoaie. Puneți ardeii fierbinți într-un vas adânc și acoperiți-i cu folie sau o farfurie ca să se aburească pentru 10 minute. Se vor curăța mai ușor. După ce s-au răcorit, îndepărați pielița ardeilor și cotorul cu semințe. Înlăturați semințele dar nu îi spălați deoarece gustul plăcut de copt se va dilua. Cu cât mai intens este gustul de fript/copt cu atât mai bun este produsul final. Rupeți fâșii, cu furculița (de preferat cu una de lemn sau plastic), vinetele. Tăiați fâșii sau cubulețe ardeii copți. Ardeii și vinetele nu trebuie să fie prea mărunțite, pentru a păstra aspectul final rustic al salatei.

Amestecați vinetele și ardeii copți. Tocați usturoiul și faceți-l pastă împreună cu 1 linguriță de sare cu ajutorul latului unui cuțit. Stropiți vinetele cu o linguriță de oțet. Amestecați și adăugați treptat ulei de măsline. Asezonați cu sare și piper după gust. Serviți stropit cu ulei de măsline și, opțional, cu feta sfărâmată. E ideal pe felii de pâine prospătă, eventual friptă un pic pe plită!

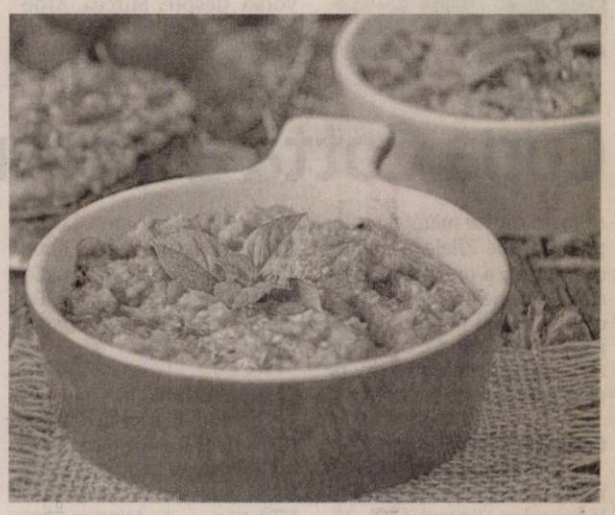

Secrete sănătoase pentru îngheţata perfectă

Patru secrete sănătoase pentru cel mai iubit desert. Află cum să faci îngheţata perfectă.

DESERT. Dacă îți place atât de mult înghețata încât ești gata să o pregătești și singur acasă, te învățăm cum să o transformi într-un desert light în zilele toride care încă ne amintesc de vară.

Înghețata este unul din ingredientele cele mai plăcute ale verii și dacă n-ai fi îngrijorat de numeroasele ei calorii, mai că ai trece-o pe lista alimentelor de fiecare zi. Vestea bună e că există mici trucuri pentru înghețată făcută acasă prin care să o transformi într-un desert permis și când îți cura, dar la fel de gustos ca acela cumpărat de la magazin.

În rețeta de înghețată vei regăsi aproape întotdeauna ouă și smântână. Adică, acele două ingrediente pline de grăsimi și calorii, ca să nu mai punem la socoteală zahărul adăugat uneori pentru a face înghețata mai dulce. Pentru a le înlocui bucătarii site-ului Eating Well au venit cu soluții ingenioase.

1 Foloseşte gelatină. Dacă îți dorești o înghețată light care să imite gustul înghețatei de la magazin, ai nevoie de acel ingredient care să o facă cremoasă fără să folosești smântâna grasă. În acest caz poți folosi gelatină.
E un ingredient fără aromă și gust, care adaugă o textură mătăsoasă înghețatei tale fără să aducă și un plus de grăsimi și calorii. În plus, previne formarea cristalelor (acele ace de gheață) care apar atunci când încerci să faci o înghețată light.

2 Cumpăra-ţi un aparat de făcut îngheţată. Nu e cea mai ieftină investiție, dar merită dacă îți place foarte mult înghețata. Cel mai ieftin aparat de înghețată costă în jur de 200 lei, iar cel mai scump ajunge la peste 2.000 lei, dar dacă știi că îl vei folosi frecvent în cele 3 luni de vară este o investiție de nădejde. Asta pentru că amestecă continuu ingredientele și te va ajuta să obții textura cremoasă a înghețatei.

3 Foloseşte lapte condensat. Textura despre care tot vorbim este cel mai important aspect al înghețatei, iar dacă încerci să faci un desert light acesta are de suferit. În primul rând pentru că vei folosi mai puține grăsimi, ceea ce va face înghețata să fie mai subțire și va face ace de gheață la congelator.
Ca să rezolvi problema poți adăuga lapte condensat dulce.
Cu acesta nu numai că nu vei mai avea nevoie de zahăr, dar vei obține și o aromă bogată, și o textură moale.

4 Adaugă mai multă savoare cu lapte bătut. În locul laptelui simplu din rețetă folosește lapte bătut. Acesta are puține grăsimi, se comportă ca și laptele obișnuit în rețetă, dar are gustul bun al iaurtului.

POFTĂ BUNĂ!

S.C. **LAZAR & SOHNE** S.R.L.,
renumit producator si distribuitor de produse din carne si mezeluri,
angajeaza:

1) **OPERATORI FABRICARE MEZELURI SI PRODUSE DIN CARNE**
2) **MANIPULANTI MARFURI**
3) GESTIONAR DEPOZIT
4) **FEMEIE DE SERVICIU SI MUNCITORI NECALIFICATI**
- *SECTIA IGIENIZARE*

OFERIM: salariu motivant, tichete de masa din prima zi si decontare transport.
C.V.-urile se depun la sediul firmei (Arad, Calea 6 Vanatori, nr.1-3) la biroul Resurse Umane
(176540)

Societate comercială **angajează** consultanți vânzări în domeniul instalațiilor termice și sanitare. Constituie un avantaj cunoștințele în domeniu și deținerea permisului de conducere categoria B. Se oferă un pachet salarial atractiv și tichete de masă. Persoanele interesate sunt rugate să depună un CV la adresa de email: **ecoinstalteam@gmail.com**
(204827)

MGA
ANGAJEAZĂ:
0722 500 354
0257 288 177

- **CONFECȚIONERI masini cusut (liniare)**
- **CONFECȚIONERI montatori (schelete tapițerie)**
- **TAPIȚERI**
- **MUNCITORI necalificati (în vederea calificării)**

(1801 - H 186891)

Vrei să faci parte din echipa RUSSMEDIA? Acum ai ocazia!

russmedia
new. every day.

JURNAL ARĂDEAN și ARADON,
angajează:

Agenți publicitate

Expediază CV-ul tău pe adresa de email diana.groza@russmedia.ro. Pentru informații suplimentare sună la telefon 0757 480734.

CALEA GERMANĂ SPRE SĂNĂTATE

MEDIQA

NOU LA MEDIQA!

CONSULTAȚII
ORL
cu bilet de trimitere CAS și fără coplată!

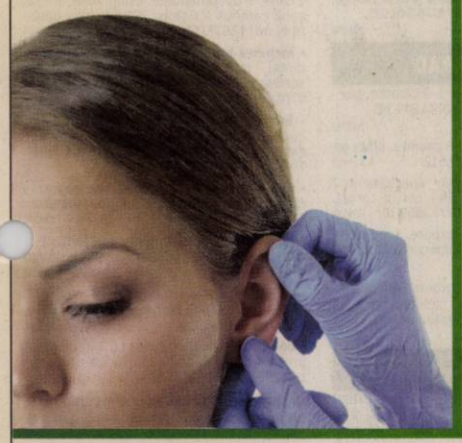

CONSULTAȚII
NUTRIȚIE DIETETICĂ
- program personalizat de nutriție
- nutriție pediatrică
- managementul obezității

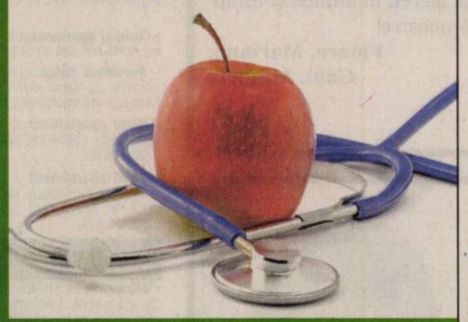

Programări la: 0257 21 77 00
www.mediqa.ro
(750226)

PENTRU
distanțe mai scurte de frânare.

smart

Ofertă limitată
Plăcuțe de frână

AutoSchunn 0742.036.917
www.auto-schunn.ro

Perioada campaniei: 1 august – 31 octombrie 2015

>>Siguranță fără compromisuri: piesele de origine smart.

Serie constructivă	450 / 451 / 452	454
Preț pachet plăcuțe frâne față (TVA inclus)	249 lei	259 lei

Preț valabil pentru operațiuni de bază. În cazul în care condiția sau specificațiile vehiculului impun operațiuni suplimentare, acestea vor fi tarate suplimentar. Nu putem oferi nicio garanție în ceea ce privește corectitudinea și disponibilitatea produselor, corectitudinea prețurilor sau a specificațiilor produselor prezentate. Pentru a fi siguri că prețurile și specificațiile produselor sunt valabile și corecte, vă rugăm să vă adresați unui Centru Autorizat de Service smart. Toate comenzile și produsele se supun termenilor și condițiilor de vânzare ale Centrelor Autorizate de Service smart.

smart – a Daimler brand

Auto Schunn – Centru Autorizat de Vânzări și Service Mercedes-Benz
Calea Radnei nr. 247, Arad; tel.: 0742.036.917; www.auto-schunn.ro
(750224)

edabeautycenter
www.edabeauty.ro

Pachet NO CELLULITE

EDA
-BEAUTY EXPERIENCE-

10 ședințe masaj anticelulitic (50')
10 ședințe electrostimulare (30')

~~PREȚ ÎNTREG 800 LEI~~
PREȚ REDUS 480LEI

Programări: Telefon: 0357.80.90.79
E-mail: office@edabeauty.ro
Arad, Calea Romanilor nr.17-19, parter
(750214)

ANIVERSĂRI

Cu ocazia zilei de naștere a nepotului meu
BAGI ALEXANDRU
îi doresc multă sănătate și succes la începerea anului universitar.
Buna Vali

urbanna
APARTAMENTE MARI

câte apartamente,
tot atâtea locuri de parcare
dar, când stai în centru
te descurci si cu bicicleta

tel: 0722 344 801
www.urbanna.ro
(750265)

GHENAU TRADE
- gama larga de nuante si modele
- plasa fixa antiinsecte gratis
- transport si montaj gratuit
- sticla termopan 4 anotimpuri

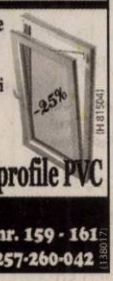

REHAU
Ferestre si usi din profile PVC
ARAD,
Calea Aurel Vlaicu nr. 159 - 161
0769-048-018; 0257-260-042

S.C. **Toalete Ecologice** Srl
cu sediul in Arad str. Codrului nr.2-4
angajează
șofer
care să posede permis de conducere categoria B, C și E pentru sediul din Arad.

CV-urile se vor trimite până la data de 07.09.2015 pe adresa officeecologice@gmail.com.
(205569)

SC SIRE SRL, din Arad, Calea Zimandului FN,
ANGAJEAZĂ
- **OPERATORI ASAMBLARE CABLAJE** (femei);
- **ABSOLVENȚI** a minim 10 clase.

Informații suplimentare la sediul nostru
sau la telefon 0257 218 748 între orele 09:00 – 16:00
(207909)

DB SCHENKER

DB Schenker
angajeaza

Specialist managementul calitatii si mediului in Arad (certificare ISO 9001 si ISO 14001).

Pentru mai multe detalii, va rog sa ne contactati la:
0212340285 /iulia.achim@dbschenker.com /
Calea Zimandului nr. 1A, Arad.
(207954)

Primăria comunei Tauț
Angajează
conducător auto pentru microbuz scolar:
Condiții : - vârsta minimă 24 ani;
- studii medii;
- domiciliul stabil în Nădaș.
- permis de conducere categoria D, D1;
- fără abateri în siguranța circulației.

Cei interesați se vor prezenta la sediul Administrației locale Tauț până în data de 10.09.2015, ora 12:00, având asupra lor următoarele acte: - BI/CI, diplomă de studii (original și copie), permis de conducere, înscris care să ateste vechimea în muncă.
Informații suplimentare se pot obține la sediul Administrației Publice locale Tauț, loc. Tauț nr.613, jud.Arad, tel. **0257 372 222.**
(207946)

DECESE

Cu adâncă durere în suflet anunţăm decesul celui care a fost bunicul nostru,

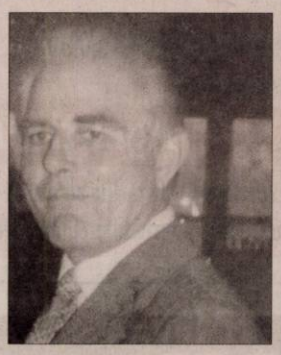

ing. MITRAN MARIN.

Priveghiul va avea loc astăzi, 2 septembrie 2015 orele 19:00 la Casa Funerară Kuki, în cartierul Grădişte, iar înmormântarea joi, 3 septembrie 2015 la orele 14:00 de la Casa Funerară Kuki la Cimitirul Pomenirea.

Familia îndoliată Haidar

Cu adâncă durere în suflet, anunţăm trecerea la cele veşnice a celui care a fost iubitul nostru soţ, tată şi bunic,

BENCECAN MIRCEA.

Înmormântarea va avea loc astăzi, 2 septembrie, ora 13,00 de la locuinţa din Covăsânţ.

Familiile Bencecan, Borzan, Borha

CONDOLEANŢE

Cu adâncă durere în suflet, tristă şi înlăcrimată, mă despart de scumpul meu soţ,

BENCECAN MIRCEA.

Dumnezeu să te odihnească! Te voi plânge mereu.

Titiana Bencecan

Suntem profund îndureraţi, la trecerea în nefiinţă a celui care a fost iubit cuscru,

BENCECAN MIRCEA.

Să-ţi fie ţărâna uşoară şi Dumnezeu să coboare în sufletul celor dragi puterea de a depăşi suferinţa!

Familia Mihai şi Marinela Borzan

Ne despărţim cu multe regrete şi durere în suflete, de cel care a fost iubitul nostru tată şi bunic,

BENCECAN MIRCEA.

Dumnezeu să te ierte!

Darius, Dana şi Radu Borha

O rugăciune către Dumnezeu, o lumânare aprinsă şi gânduri pioase în ceasul despărţirii de scumpul nostru tată,

BENCECAN MIRCEA.

Dumnezeu să te odihnească!

Te vor plânge mereu, copiii Oana şi Silviu Borzan

Cu durere în suflet ne despărţim de iubita noastră verişoară

IULIANA

căreia îi dorim odihnă veşnică alături de

IONUŢ.

Sincere condoleanţe familiei îndoliate!

Familia Judea şi Iancic Vasile

Sincere condoleanţe familiei la decesul celei care a fost

MARIA BOTOACĂ.

Dumnezeu s-o odihnească în pace!

Asociaţia Proprietari Bloc X 14, Aleea Dezna 10

Anunţurile de deces se publică GRATUIT!

S-a stins,

CSORDAS ILEANA,

o viaţă de om, aţi pierdut o fiinţă dragă, în aceste clipe grele suntem alături de voi. Sincere condoleanţe!

Colectivul Angelia SRL

COMEMORĂRI

O clipă de aducere aminte pentru cei ce au cunoscut-o pe

LILIANA MARCU,

iar pentru noi o mare durere şi lacrimi acum la 7 ani de la plecarea în veşnicie a iubitei noastre. Dumnezeu să o odihnească!

Îndurerata familie

Un moment de aducere aminte şi o rugăciune pentru colega şi prietena noastră,

LILIANA MARCU

la împlinirea a 7 ani de când a plecat dintre noi. Vei rămâne mereu în mintea şi inimile noastre!

Floare, Mariana, Gabi, Mihaela

În urmă cu 20 ani, am pierdut un frate, unchi, cumnat, un om minunat şi sensibil pe care nu-l vom uita niciodată şi care a fost

NELU STANCA,

plecat dintre noi la doar 47 ani.

Te vom plânge veşnic: sora, fratele, cumnatul şi nepoatele

O floare, o lacrimă, un gând pentru aceea care a fost

RODICA ROŞCA

şi care azi, 2 septembrie ar fi împlinit 64 ani.

Rămâi o veşnică amintire.

Soţul Roşca

Astăzi gândul ne zboară la cea care a fost mamă, soţie şi fiică,

SĂRĂNDAN ANIDORA.

Au trecut 13 ani de când ai plecat la ceruri şi ai lăsat un gol în sufletele noastre. Nu te vom uita niciodată! Dumnezeu să te odihnească în pace!

Familia îndurerată

Timpul nemilos a aşternut 14 ani de la despărţirea noastră în 30 august 2001, de când iubitul nostru frate, unchi,

IONEL MÎNZAT

a trecut pragul veşniciei. Dumnezeu să-i dea odihnă veşnică în Împărăţia Sa!

Sora Doina

Zilele de 2 septembrie şi 2 noiembrie 2010 nu le vom uita niciodată când, cei dragi nouă,

CARA DAVID VIOREL

şi

CARA LUCIAN VIOREL,

ne-au părăsit atât de brusc. Le aducem un pios omagiu şi rugăm pe Bunul Dumnezeu să le dea odihnă veşnică!

Luci cu fetele, ginerii şi nepoţii

GARSONIERE

- **Cumpăr garsonieră,** apartament 1 cameră, banii jos, 0755.483.216, 0746.055.126. 117416
- **Vând garsonieră** în Confecţii, confort II, 0722.740.808. 198264

AP.1 CAMERĂ

- **Vând apartament** 1 cameră şi dependinţe, zona Vlaicu, 0357/425741; 0770.348.681. 205556

AP.2 CAMERE-ARAD

- **Cumpărăm apartament** 2- 3 camere, garsoniere. PLATA PE LOC!!! 0744.849.390. 842293
- **Cumpăr apartament** 2- 3 camere, plata pe loc, 0746.055.126, 0724.512.512. 117418
- **Persoană fizică** cumpăr apartament 2 camere cu banii jos!!! Ofer preţul corect. Fără agenţii imobiliare, 0772.155.210. 989614
- **Vând apartament** 2 camere, bloc zona Boul Roşu, confort 1, semidecomandat. Tel. 0720.073.397. 195645
- **Vând apartament** 2 camere, Arad- str. Tudor Vladimirescu sau schimb cu casă mică în Arad, fără agenţii, 34.500 Euro, 0752.425.210. 207260

CASE-ARAD

- **Vând casă** în Aradul- Nou, str. Stan Dragu 35, 4 camere, bucătărie, baie, garaj, grădină mare, toate utilităţile, total 1.440 mp, ☎0732.108.116. 188612

CASE-JUDEŢUL ARAD

- **Casă de** vânzare în Zăbrani, complet renovată, 4 camere, baie, bucătărie (mobila de bucătărie inclusă în preţ). Preţ 37.000 Eur uşor negociabil. Telefon 0755.636.396. 150090
- **Vând casă** în Păuliş, aproximativ 100 mp+anexe, 2000 mp grădină. Necesită renovare, 19.000 Eur/negociabil, ☎0758.978.096. 178445

CASE-ALTE JUDEŢE

- **Vând 2** case Ungaria (Bătania şi Nagylak), ieftin. Informaţii 0742.275.856. 206478
- **Vând casă** veche în Curtici, strada Grăniceri, utilităţi la stradă, 1200 mp. Preţ 17.000 euro negociabil. Tel. 0720.400.492. 169695

CASE DE VACANŢĂ-ALTE JUDEŢE

- **Vând cabană,** 4 dormitoare, bucătărie, living, 2 băi, filigorie+ grătar, verandă, garaj, încălzire calorifere pe curent, preţul informativ 55.000 Euro negociabil, loc. Beliş, jud.Cluj. Informaţii 0742.275.856. 206482

SPAŢII COM-ARAD

- **Vând sau** închiriez spaţiu proprietate personală zona Confecţii. Telefon 0744.646.914. 207285

TERENURI LOCAL

- **Vând loc** casă cu toate utilităţile în Gai, str. Spătaru Preda nr.31 B. Telefon 0756.314.331. 195653

TERENURI JUDEŢ

- **Vând grădină** 20 arii, Bodrogul - Nou, 6 Eur/mp, cuptor fontă, maşină cusut Ileana, ☎0757.699.015. 195686
- **Vând teren** intravilan loc. Cicir 2.300 mp, front stradal 28 ml, ideal pentru parcelare în două sau patru loturi. Telefon 0726.232.102. 205476

aradjob.ro

IMOBILE CHIRII

- **Închiriez apartament** 2 camere, decomandat, utilat, Fortuna, 200 Euro, 0723.600.510. 197560
- **Închiriez apartament** 2 camere, Podgoria, una închisă, toate utilităţile, 0749.384.467, 0723.309.668. 197588
- **Închiriez apartament** recent modernizat, 2 camere decomandate, living, baie, anexe, zona campus V.Goldiş, 250 Eur plus garanţie, ☎0742.037.002. 197605
- **Închiriez apartament** 1 cameră+ dependinţe, internet- 100 Euro, persoană serioasă, zona Boul Roşu. Telefon 0770.424.818. 205427
- **Închiriez apartament** central 2 camere, dependinţe dotat, mobilat, 200 Euro, negociabil, persoană serioasă termen lung. Telefon 0771.318.594. 205577
- **Închiriez camere** pentru echipe de muncitori (firme). Preţ de la 6 lei/persoană/zi. Tel. 0744.248.484. 148227
- **Închiriez foarte** urgent apartament cameră, ultramobilat, 50 lei/zi, 0749.815.076. 207329
- **Închiriez garsonieră** amenajată, confort I, Micălaca, 100 Euro+ 100 garanţie, 0724.285.687. 207262
- **Dau în** chirie apartament cu 3 camere, la preţ de două, în zona 300, lângă universitate. Telefon 0744.700.396. 199662
- **Închiriez apartament** 2 camere, ultracentral, decomandat, renovat, mobilă nouă, garaj, et. 3/4, lângă OMW Podgoria, 220 euro/ lună + garanţie. Tel: 0723.557.115.
- **Primesc fată** în gazdă, zona Vlaicu. Informaţii la telefon 0745.801.854. 207339
- **Profesoară, primesc** în gazdă o elevă, central. Tel. 0743.872.908. 179069
- **Închiriez casă** cu etaj (310 mp), zonă centrală. Ideal pentru sediu firmă. Tel: 0722.293738. 178297

OFERTE LOCURI DE MUNCĂ

- **Alimentară angajează** casier, lucrător comercial, experienţă, studii medii, 1.300- 1.500, 0726.227.377.
- **Angajăm şoferi** profesionişti cu experienţă. Informaţii 0730.643.782.
- **Angajăm şoferi** tir experienţă internaţional şi muncitor întreţinere curte, 0744.784.492.
- **Angajăm agenţi** securitate. Relaţii: luni- vineri 8- 16. Telefon 0769.005.704.
- **Angajăm ajutor** bucătar. Telefon contact 0722.643.327.
- **Angajăm confecţionere** cu experienţă la maşina de cusut liniară. Salariu atractiv, bonuri de masă, sporuri suplimentare şi decontare abonament. Telefon 0760.256.100.
- **Angajăm femeie** de serviciu. Telefon 0257/256155, 0727.741.802.
- **Angajăm muncitor** (ajutor mecanic auto). Tel. 0729.039.058.
- **Angajăm muncitori** calificaţi şi necalificaţi în construcţii. Informaţii: 0745.015.207.
- **Angajăm muncitori** în construcţii. Telefon 0722.247.941.
- **Angajăm pentru** Germania, Spania, Anglia: bucătari, şoferi de tir, 0768.554.248.
- **Angajăm personal** pentru fast- food bucătărie- vânzare. Telefon ☎0744.828.934. 207325
- **Angajăm preparator-** vânzător shaorma, bucătar/ bucătăreasă, 0257/ 210012, 0744.114.386.

SERVICII FUNERARE

RSC
CASĂ FUNERARĂ
str. COCORILOR nr. 27
(între cimitirele Eternitatea şi Pomenirea)
OFERĂ:
- GRATUIT SĂLI DE PRIVEGHI (capele).
- SĂLI PENTRU POMENI, cu meniu la alegerea clientului.
- SICRIE şi RESPETE produse de firma noastră, la PREŢ REDUS.
- GRATUIT pregătim dosarul pentru ridicarea ajutorului de înmormântare.
tel. 0728 690 120 / 0728 690 121
www.casafunerara-arad.ro (795467)

• **Angajez bucătari,** ajutor bucătari, ospătari, femeie de serviciu şi pazнic. Tel.: 0721.538.051.

• **Hotel 3** stele stele din municipu angajează cameristă. Tel: 0744.608.032.

• **Angajăm tâmplari** şi vopsitori lemn. Tel. 0756.099.100.

• **Angajăm tractorişti** şi mecanici agricoli în Arad. Tel. 0788.627.921, 0788.602.555. 207960

• **Angajăm utilizator** Corel şi Cuter- Ploter. CV: office@alpin- c.ro. Telefon 0744.774.502.

• **Angajez şofer** categoria C+E pentru basculă. Informaţii telefon ☎0730.615.626. 207924

• **Angajez şofer** tir intern - internaţional. Tel. 0731.839.862.

• **Angajez şofer** transport internaţional pe camion de 7,5t. Tel. 0730.260.823.

• **Angajez şofer** 7,5 T, internaţional cu experienţă, 0729.690.253.

• **Angajez şofer.** Informaţii: str. Pionierilor nr. 20.

• **Angajez şoferi** C+E, experienţă intern Arad- Bucureşti, salar 4.500, 0765.833.333.

• **Angajez bucătar(easă)** şi ajutor bucătar. Informaţii telefon 0745.778.584.

• **Angajez bucătar,** ospătari, barmani. Telefon 0720.253.398.

• **Angajez electrician** vârsta maxim 40 ani, posesor permis cat. B. Telefon 0743.038.433.

• **Angajez femei** de serviciu. Telefon 0720.253.398.

• **Angajez mecanici** utilaje (excavatorişti - buldoexcavatorişti). Salariu atractiv. Tel. 0722.325.613.

• **Angajez patiser,** modelator covrigi şi lucrător fast- food. Salariu atractiv, ☎0727.379.414.

• **Angajez spălători** auto şi covoare, salar, condiţii avantajoase, 0722.279.044, 0745.315.162.

• **Angajez vânzătoare** alimentară în Micălaca, salar 1.200- 1.400, ☎0744.424.367. 207336

• **Angajez vânzătoare,** tâmplari. Tel. 0744.796.950.

• **Autoservice angajează** mecanic auto, electrician auto, tinichigii, vopsitor, electrician, 0723.575.905.

• **Căutăm sudori** şi dulgheri pentru Danemarca. Plecări urgente. Tel. 0773.943.087. 207958

• **Hotel 3** stele, Micălaca, angajează cameristă, salarizare deosebită. Telefon 0744.767.777.

• **Recrutăm femei** vorbitoare limba germană pentru îngrijire bătrâni, Germania, ☎0752.701.066.

• **Restaurant ultracentral** angajez bucătar, ajutor bucătar, pizzaiol, ajutor pizzaiol, 0731.337.088.

• **S.C. angajează** sudori, instalatori, lăcătuşi, necalificaţi. Tel. 0740.304.930.

• **SC angajează** ajutor gestionar depozit frigorific, zona Vlaicu. Telefon 0742.580.555.

• **SC angajează** manipulant depozit frigorific, zona Vlaicu. Telefon 0742.580.555. 206430

• **SC angajează** operatori asamblare cablaje (femei), 0257/218661 între orele 8:00- 15:00.

• **SC angajează** tâmplar pentru finisat articole lemn. Telefon 0257/271633.

CONSTRUCŢII

• **Acasă aduc** balast, nisip, car moloz etc., 2- 20 mc, 0745.036.969. 168713

• **Acasă aduc** nisip, balast, sort, pământ, ridic moloz. Telefon 0747.206.371. 207268

• **Aduc balast,** nisip, sorturi, lemne, ridic moloz, mraniţă, ☎0754.772.222. 207984

CAMIOANE

• **Vând camionetă** VW T4 cu platformă şi prelată. Telefon 0726.232.102. 205468

GARAJE

• **Vând garaj,** zona Artima (Alfa), preţ negociabil. Telefon 0745.576.595. 206475

ELECTRONIC PLUS

• **Vindem/Reparăm electrocasnice** second, frigorifice, maşini spălat, uscătoare, aragaze, electrice, televizoare, anvelope, vitrine comerciale, termopane. Reducere pentru schimb, rate, Lipova. Tel. 0744.796.542. 830997

PIERDERI

• **Pierdut certificat** constatator nr. 41899 din 13.08.2008, aparţinând P.F.A. Rotund Iuliu Europa. Îl declar nul. 207938

PLANTE-FLORI

• **Vând grâu.** Preţ 0,70 lei, Sântana. Tel. 0741.451.307. 207963

ANIMALE-PĂSĂRI DOMESTICE

• **Cumpăr vaci** slabe, grase, lipsă calciu pentru abator. Tel. 0745.505.122. 197596

• **Fac cadou** 2 căţei (talie mică, femele), vârsta 4 luni. Sterilizate, vaccinate, deparazitate, cip, carnet. Informaţii la tel. 0745.636.656. 205585

• **Vând scroafă** pentru sacrificat. Tel. 0749.409.565. 197626

• **Vând turmă** oi ţurcane- 350 buc., 0743.091.498. 206458

• **Vând vacă** cu lapte, montată recent. Telefon 0257/454169, 0756.241.224. 207953

• **Vând 100** oi ţurcane, 150 capre de Banat, ☎0733.624.194, 0744.562.224. 179412

Centrul Cultural Judeţean Arad lansează invitaţia de participare la Sesiunea a II-a 2015 - licitaţia publică de proiecte în conformitate cu următoarele prevederi legale: Legea nr. 350/2005 privind regimul finanţărilor nerambursabile din fonduri publice alocate pentru activităţi nonprofit de interes general, O.G. nr. 51/1998 actualizată privind îmbunătăţirea sistemului de finanţare a programelor, proiectelor şi acţiunilor culturale, Ordinul nr. 130/2006 privind finanţarea nerambursabilă din fonduri publice a proiectelor cluburilor sportive de drept privat şi ale asociaţilor pe ramură de sport judeţene, H.G nr. 1447/2007 privind aprobarea Normelor financiare pentru activitatea sportivă, Legea nr. 350/2006 a tinerilor.

Propunerile de proiecte eligibile se vor înscrie în următoarele arii tematice (direcţii de finanţare), după cum urmează: Cultură tradiţională - fond de finanţare 28.700 lei; Producţii editoriale - fond de finanţare 3.000 lei; Educaţie şi sănătate - fond de finanţare 3.700 lei; Tineret - fond de finanţare 11.980 lei; Activităţi sportive - Promovarea sportului de performanţă - fond de finanţare 200.000 lei; Turism şi protecţia mediului - fond de finanţare 11.500 lei

Pentru fiecare arie tematică (direcţie de finanţare) sunt stabilite criterii de evaluare şi condiţiile de acces la fondurile publice în vederea atribuirii contractelor de finanţare nerambursabilă, acestea fiind cuprinse înDocumentaţia pentru elaborarea şi prezentarea propunerii de proiect, specifică fiecărei direcţii de finanţare.

Atribuirea contractelor de finanţare se va face în ordinea punctajului total obţinut de către fiecare solicitant şi în limita bugetului alocat fiecărei direcţii de finanţare.

Perioada depunerii documentaţiilor: 04.09. – 05.10.2015.

Data limită de depunere a propunerilor de proiect: 05.10.2015 - ora 16.00.

Perioada evaluării propunerilor de proiect: 06.10. - 12.10.2015.

Comunicarea rezultatelor pe site-ul instituţiei: 14.10.2015.

Termen de depunere a contestaţiilor: 15.10. - 19.10.2015.

Soluţionare contestaţii: în maximum 5 zile lucrătoare de la data expirării termenului pentru depunerea contestaţiilor.

Atribuirea contractelor de finanţare: după soluţionarea contestaţiilor.

Adresa de depunere a documentaţiei: la sediul instituţiei – Centrul Cultural Judeţean Arad din municipiul Arad, str.G. Barițiu, nr.16.

Documentaţia se va depune în plic închis ce va avea menţionat denumirea solicitantului şi aria tematică (direcţia de finanţare).

În vederea obţinerii Metodologiei pentru atribuirea contractelor de finanţare nerambursabilă (Documentaţia pentru elaborarea şi prezentarea propunerii de proiect şi Formularul de finanţare) - specifică pentru fiecare direcţie de finanţare, după caz, precum şi pentru alte detalii suplimentare, puteţi consulta site-ul: www.ccja.ro sau la telefon 0357 405 386.

Anunţul de participare la licitaţie a fost publicat în **Monitorul Oficial al României, Partea a VI-a, nr. 161/25.08.2015.** (205562)

ÎMPRUMUTURI FINANCIARE

• **Nou în** Arad credite super avantajoase pensionari, angajaţi, PFA, 0729.660.774. 26438

DIVERSE

• **Închiriez trăsuri** pentru evenimente festive. Tel. 0743.923.077. 180421

• **Cumpăr coarne** cerb, cositor, videa, nichel, caroserii, 0741.134.368. 206500

• **Cumpăr coarne** cerb, ofer preţ bun, 0741.689.068. 207259

• **Cumpăr pene** vechi, noi, cupru, alamă, fier, baterii, caroserii, preţ bun, 0741.689.068. 198221

• **Vând ţuică** prună 53 grade, 50l/20 lei, negociabil, 0744.579.810, 0785.959.240. 205575

• **Vând cazane** ţuică diferite mărimi, preţ de criză. Tel. 0740.774.350. 189864

• **Vând cazane** ţuică, diferite mărimi, preţ avantajos. Telefon 0744.133.862. 180392

• **Vând cazane** de ţuică diferite mărimi. Tel. 0740.866.600. 197552

• **Vând cazane** pentru ţuică diferite mărimi, căldări magiun, ☎0755.221.641, ☎0746.549.644. 170742

• **Vând orgă** electrică Casio, 2 aparate auditive nemţeşti, 0749.384.467, 0723.309.668. 199682

• **Vând 3** cuşti pentru iepuri şi femelă Huski siberian, ☎0744.257.623. 195610

Publicitate mică: 0257/210.775 MARE: 0257/280.904

RESTAURANTUL HOTELULUI BEST WESTERN CENTRAL Arad

angajeaza:

AJUTOR BUCATAR

- pregatire de specialitate
- experienta pe post similar de minim 2 ani
- domiciliul in Municipiul Arad

OSPATAR

- pregatire de specialitate
- experienta in domeniu de minim 2 ani
- cunoasterea unei limbi de circulatie internationala
- domiciliul in Municipiul Arad.

CV-urile se depun la sediul societatii din Arad, Str. Horia nr. 8 (207242)

SC **SUC NATURAL** SRL cu sediul social in Sat Zadareni, Comuna Zadareni, nr. 637, Jud. Arad doreşte să obţină autorizaţie de mediu pentru punctul de lucru din Localitatea Felnac nr. 1011, Jud. Arad, unde se desfăşoară activităţile de CAEN 1032 – Fabricarea sucurilor din fructe şi legume având ca principale faze ale procesului tehnologic următoarele: receptie materie prima, procesare si depozitare suc natural mere.

Măsuri de protecţie a factorilor de mediu:

apă: bazin vidanjabil;
aer: nu este cazul.
sol: platforme betonate.
gestiune deşeuri: contract soc. specializata;

Observaţiile publicului formulate în scris/informaţiile privind potenţialul impact asupra mediului se depun/pot fi consultate la sediul Agenţiei de Protecţia Mediului Arad, str. Splaiul Mureşului FN, tel.0257/280331, tel/fax. 0257/284767, timp de zece zile lucrătoare după data publicării prezentului anunţ. (207928)

IOANA BUBULETE IPURL

Cu sediul în Arad, str. Blajului, nr.3, sc. A, et.1, ap.7, anunţă vânzarea prin licitaţie publică cf. legii nr. 85/2006 a **imobilului** situat în loc. Arad, str. Egalităţii nr. 2, în suprafaţă de 108 mp teren, suprafaţă desfaşurată 188 mp (94mp parter, 94 mp – et.1), înscris în CF nr. 309349 de Arad nr. topo. 3947/15/a/1/1, nr. cad. 10348 pornindu-se de la un preţ minim de **80.250 euro.**

Sedinta de licitatie publica va avea loc la sediul lichidatorului în data de 09.09.2015, ora 13.00. Garanţia de participare este de 10% şi se achită până cel mai târziu la ora 12.00, ziua licitaţiei. In caz de neadjudecare, licitatia publica va fi reluata la acelasi ore in data de 16.09.2015. Relaţii suplimentare si regulamentul de vanzare se pot afla la tel.0740234433 sau la sediul lichidatorului.

IOANA BUBULETE IPURL

Cu sediul în Arad, str. Tribunul Buteanu, nr.1, ap.1, mansarda, lichidator judiciar al **SC Lucas Mob Trading SRL**, anunţă vânzarea prin licitatie publica a autoutilitarei N1 Mercedes Benz cu caroserie BA suprastructurata deschisa, model Sprinter 309 CDI, an fabricatie 2007 cu un pret de pornire 36.499 lei. La pretul de pornire se adauga TVA.

Licitaţia va avea loc la sediul lichidatorului în data de 14.09.2015, ora 12.00.

Garanţia de participare este de 10% şi se achită până cel mai târziu la ora 11.00, ziua licitaţiei. Relaţii suplimentare se pot afla la tel.0740234433 sau la sediul lichidatorului . (207986)

(207986)

SCP EXPERT SPRL
practicieni în insolvenţă

EXPERT SPRL, in calitate de lichidator al **SC SPAR SRL**, dosar 3222/108/2009 pe rolul Tribunalului Constanta, anunta vanzarea conform Legii 85/2006 si aprobarii comitetului creditorilor, prin licitatie publica deschisa, cu strigare, a bunului imobil – teren liber dupa cum urmeaza :

- Teren situat in Ineu, in suprafata de 7.142 mp de tip, teren liber, construibil, inscris in CF 301458 Ineu, top 1301-1302/a ; 1303/a/1/1/a/2/1/1/12.

Pretul de pornire in licitatie este de 30.000 Euro. TVA in conditiile Codului fiscal.

Caietul de sarcini este disponibil la sediul lichidatorului judiciar.

Garantia pentru inscrierea in licitatie este de 10% din valoarea de pornire (fara TVA).

Licitatia va avea loc la data de 14.09.2015, ora 13.00 la sediul EXPERT SPRL, str. D. Bolintineanu, nr. 5, Arad.

Anunturile referitoare la licitatiile organizate de EXPERT SPRL se gasesc si la adresa www.expertarad.ro, rubrica "Vanzari-Licitatii"

Relatii la sediul EXPERT SPRL, tel. 0257/259740, dna Dana Anghel.

SC COTTA INTERNATIONAL SRL

angajeaza pentru fabrica din Arad:

COTTA

TAPIŢERI CALIFICAŢI TINERI ABSOLVENŢI de şcoala profesională şi liceu în vederea calificării în meseria de TAPIŢER.

Responsabilităţi:
- Realizarea producţiei planificate în timpul cerut şi la standardele de calitate impuse
- Respectarea instrucţiunilor de lucru referitoare la tehnologia de execuţie.

Cerinţe:
- Seriozitate şi responsabilitate.
- Şcoala profesională sau liceu
- Disponibilitate pentru program prelungit
- Munca în echipă

SC COTTA INTERNAŢIONAL SRL OFERĂ:
- Salarizare atractiva (acord individual)
- Tichete de masa din prima zi de lucru
- Conditii deosebite de munca
- Bonusuri la realizatul in acord individual
- Spor de fidelitate
- Transport gratuit pe raza orasului Arad

Cei interesaţi sunt rugaţi să se prezinte la sediul societăţii din Arad, str. Bicaz 1-5 (intrarea din Aleea Muncii), zilnic între orele 9:00 -15:00.

(1768 - H 188529)

SC. MIGE PROD S.R.L. din Fantanele,ARAD

Angajeaza:

- **TÂMPLARI**
- **MUNCITORI necalificati pentru montat si cartonat schelete pentru mobila tapitata**

Se ofera:
- salar atractiv; tichete de masa; transport din Arad.

Informatii la telefon **0257 456 100** (188795)

SC **ECO CLEANING SERVICE** SRL,
spălătorie şi curăţătorie de haine
angajează
personal (călcat haine)
Informaţii la: **0723.212.166** (207978)

Firma SC **GUZTRANS** SRL
SELECTEAZĂ
ŞOFERI AUTOCAMION,
transport trancontainere.
Informaţii la nr. tel. **0744 966 126** (206442)

FABRICĂ ÎNCĂLŢĂMINTE
ANGAJEAZĂ
FEMEIE de SERVICIU
Telefon 0257 21.29.28 (205552)

NEVCOM INSOLVENCY I.P.U.R.L. în calitate de lichidator judiciar al **SC CARIERE SRL** vinde prin:

LICITAŢIE PUBLICĂ DESCHISĂ, CU STRIGARE :

1. UTILAJ, respectiv ROTOR/REDUCTOR GRANULATOR GR-6, la preţul de **12.500 LEI.**Licitaţiile vor fi organizate la sediul lichidatorului judiciar în data de 7.09-10.09.2015 orele 10.00. În caz de neadjudecare, se vor organiza alte licitatii in data de 14.09-17.09.2015 orele 10.00, la pretul de 11.250 LEI. În caz de neadjudecare, se vor organiza alte licitatii in data de 21.09-24.09.2015, la orele 10.00, la pretul de 10.125 LEI. În caz de neadjudecare, se vor organiza alte licitatii in data de 28.09-01.10.2015, la orele 10.00, la pretul de 9.112,5 LEI. În caz de neadjudecare, se vor organiza alte licitatii in data de 05.10-08.10.2015, la orele 10.00, la pretul de 8.201,25 LEI. (la toate licitatiile TVA se va aplica în funcţie de prevederile fiscale în vigoare la data vanzarii).

2. MATERIALE CONSUMABILE, la preţul de 9.049 LEI. Licitaţiile vor fi organizate la sediul lichidatorului judiciar în data de 07.09-10.09.2015, orele 10.30. În caz de neadjudecare se vor organiza alte licitaţii în data de 14.09-17.09.2015 la orele 10.30, la pretul de 8.144,1 LEI. În caz de neadjudecare se vor organiza alte licitaţii în data de 21.09-24.09.2015 la orele 10.30, la pretul de 7.329,69 LEI. În caz de neadjudecare se vor organiza alte licitaţii în data de 28.09-01.10.2015, la orele 10.30, la pretul de 6.596,72 LEI. În caz de neadjudecare se vor organiza alte licitaţii în data de 05.10-08.10.2015, la orele 10.30, la pretul de 5.937 LEI(la toate licitatiile TVA se va aplica în funcţie de prevederile fiscale în vigoare la data vanzarii).***Cei care doresc să participe la licitaţie trebuie să achite garanţia de participare de 10% din pretul de pornire la licitatie. Inscrierea la licitatie si achitarea garantiei se pot face pana cu 1 zi inainte de data licitatiei.*** *Regulamentul de organizare al licitatiei si informaţii suplimentare se pot obtine la tel. 0727-704 201, fax 0257-228.781 sau la sediul profesional al lichidatorului judiciar situat in* ***Arad, str. Praporgescu, nr. 29, ap. 2, jud. Arad***

(1853)

EVIDENŢIAZĂ-TE!

Talon valabil până în 30 septembrie 2015

Text: **DATA apariţiei:**

Date personale:
Nume şi Prenume:
Telefon:
Buletin de identitate:

TALON + PREŢUL CATEGORIEI AFERENTE

Anunţurile se preiau zilnic, la ghişeu, până în ora 16⁰⁰, după această oră, se pot prelua doar prin intermediul sistemului online de preluare al anunţurilor disponibil pe www.jurnalaradean.ro . Anunţurile de mică publicitate din Jurnal Arădean se publică pe baza talonului din ziar
Redacţia nu îşi asumă responsabilitatea pentru conţinutul anunţurilor de mică publicitate!

JURNAL ARĂDEAN

JURNAL ARĂDEAN

Marissa Mayer, şefa Yahoo FOTO: EPA

Şefa Yahoo are gemeni

WASHINGTON. Şefa Yahoo, Marissa Mayer, este însărcinată cu gemeni, urmând să nască în decembrie două fetiţe. Viitoarea mamă şi soţul său, fost director executiv la Google, au anunţat că nu îşi vor întrerupe activitatea în industria IT, scrie agenţia Reuters. „Din moment ce aceasta este o perioadă unică în transformarea Yahoo, pe durata sarcinii şi după ce voi naşte îmi voi lua foarte puţin timp liber, aşa cum am făcut şi în urmă cu trei ani când s-a născut fiul meu, şi voi lucra aproape permanent", a scris Marissa Mayer pe un blog al platformei Yahoo. În această perioadă Yahoo încearcă să îşi sporească implicarea în cadrul gigantului chinez de comerţ electronic AliBaba Group, iar acţiunile Yhaoo au scăzut cu 2,4% la tranzacţionare. Mayer (40 ani) este căsătorită din 2009 cu antreprenorul în industria IT Zachary Bogue, fost director executiv în cadrul companiei Google, iar din 2012 lucrează în cadrul Yahoo. **SURSA: AGERPRES**

Incendiu într-o închisoare

CARACAS. Cel puţin 17 persoane şi-au pierdut viaţa şi alte 11 au fost rănite în urma unui incendiu izbucnit luni în una din închisorile din statul Carabobo în nordul Venezuelei, scrie Reuters. Opt femei şi nouă bărbaţi au murit în incendiul izbucnit în închisoarea centrală Tociuyito, a indicat procurorul acestui stat venezuelean într-un comunicat. Cauzele incendiului vor face obiectul unei anchete, însă în acest moment nu se cunosc circumstanţele exacte în care focul s-a declanşat. O primă versiune relevă un scurtcircuit. **SURSA: AGERPRES**

Urşii să vină să îi vadă turiştii

WASHINGTON. Un turist s-a plâns pe internet că nu a putut să vadă urşi în parcul Yellowstone. Dezamăgit că nu a zărit niciun urs în timpul plimbării în parc, un turist le-a sugerat administratorilor să „înveţe urşii să stea acolo unde vizitatorii îi pot vedea". Mulţi vizitatori vin să admire această faună incredibilă, aşa încât este uşor de imaginat dezamăgirea turistului care a plecat fără să vadă urşi. Acesta a postat pe Reddit comentariul adăugând că este „o călătorie mult prea scumpă pentru ca în final să nu vezi urşi". **SURSA: AGERPRES**

La sorg
Un porumbel sălbatic mănâncă sorg într-un parc din oraşul sud-coreean Gangneung. FOTO: EPA

SpaceX, în aşteptare

WASHINGTON. Compania SpaceX îşi va menţine la sol lansatoarele sale spaţiale din gama Falcon 9 pentru încă două luni, după accidentul suferit în iunie, în urma căruia un vehicul de tip cargo, ce ar fi trebuit să aprovizioneze Staţia Spaţială Internaţională (ISS), a fost distrus la scurt timp după lansare. Anunţul a fost făcut luni de preşedintele companiei americane, citat de Reuters. SpaceX, o companie privată americană, administrată de antreprenorul Elon Musk, anunţase anterior că următorul zbor al lansatorului său spaţial Falcon 9 ar fi trebuit să aibă loc în septembrie. „Vom avea nevoie de mai mult timp decât am prevăzut iniţial, dar nu cred că vreun client de-al nostru şi-ar dori să ne împingă spre un nou eşec", a spus Gwynne Shotwell, preşedintele SpaceX, într-o conferinţă online, organizată cu ocazia evenimentului AIAA Space 2015, în Pasadena, California. **SURSA: MEDIAFAX**

Lansator Falcon 9 FOTO: EPA

Supravieţuire în Alaska

WASHINGTON. Preşedintele american Barack Obama va explora teritoriile sălbatice din Alaska, într-un episod special al emisiunii prezentate de Bear Grylls, un celebru realizator TV şi expert în tehnici de supravieţuire în natură, scrie contact-music.com. Astfel, apariţia liderului american în emisiunea „Running Wild with Bear Grylls" va fi înregistrată şi difuzată spre finalul acestui an de postul de televiziune NBC. Acel episod special va fi creat pentru a atrage atenţia asupra efectelor pe care încălzirea globală le are în Alaska. Barack Obama va fi primul preşedinte american care va primi sfaturi despre supravieţuire de la celebrul prezentator TV britanic, care le-a făcut, recent, pe actriţele Kate Hudson, Kate Winslet şi Michelle Rodriguez să îşi atingă limitele fizice, în cel de-al doilea sezon al emisiunii sale. Bear Grylls şi-a exprimat sprijinul faţă de politica pe care Barack Obama o duce pentru a limita efectele încălzirii globale şi a distribuit pe contul său de Twitter o declaraţie a preşedintelui american: „Atât timp cât eu voi fi preşedinte, America va conduce omenirea, în lupta ei cu încălzirea globală".

Bear Grylls FOTO: EPA

O pădure ajunge la muzeu

BERLIN. Fosilele de copaci primitivi descoperite în Germania în 2008 şi 2009 sunt dovada că aceasta este cea mai veche pădure de pe Terra cunoscută până acum, potrivit oamenilor de ştiinţă germani care au studiat aceste rămăşiţe şi au decis să ofere publicului posibilitatea de a vedea aceste relicve din trecutul îndepărtat al planetei. Pădurea se spune că a existat în urmă cu 390 de milioane de ani, „cu mult înainte de dinozauri", a subliniat Stephanie Mueller, purtător de cuvânt al Muzeul de Stat din Bonn. Plantele asemănătoare copacilor, cunoscute sub numele de Calamophyton, au fost nu mai înalte de trei metri şi se crede că au crescut pe o insulă de nisip într-o mare întinsă, puţin adâncă, care mai târziu a devenit o regiune deluroasă cunoscută sub numele de Bergisches Land. Oamenii de ştiinţă suspectează că plantele au fost spulberate de inundaţii marine. **SURSA: AGERPRES**

www.aradon.ro
Mai multe poze cu Larisa

Larisa
Este pasionată de muzică, dans şi modă.

În vizită la Moş Crăciun

Copiii îl pot vizita în Rovaniemi şi îi pot spune ce le-ar plăcea să primească de Crăciun.

MADRID. Ce face Moş Crăciun în timpul verii? Santa Claus şi ajutoarele sale lucrează fără odihnă la jucării pentru copiii care s-au purtat bine. Ceea ce este mai puţin cunoscut este locul unde ei duc la bun sfârşit această sarcină. Contrar părerii multora, Moşul nu trăieşte la Polul Nord, ci la Rovaniemi, localitate situată la limita Cercului Polar Arctic în Finlanda. „Santa este o întreagă instituţie la Rovaniemi", spune Anna Petrétei, cercetător din cadrul University of Lapland. „La Rovaniemi trebuie să fie vizitat Moş Crăciun", adaugă Petrétei, potrivit căreia aceasta „este o obligaţie". Oficiul de turism al Finlandei a confirmat că, indiferent ce s-ar întâmpla, reşedinţa lui Santa Claus va putea fi vizitată în continuare. Rovaniemi s-a autoproclamat reşedinţă oficială a lui Moş Crăciun şi a construit un sat în cinstea sa, Santa Village, cu un centru pentru vizitatori, ateliere de lucru, indispensabilul oficiu poştal, hoteluri şi restaurante. Moşul primeşte vizite în fiecare zi a anului, iar în timpul verii orice copil se poate aşeza pe genunchii săi ori alături (sunt şi scaune) pentru a-i vorbi despre ce i-ar plăcea să primească de Crăciun. Dacă a fost cuminte în cursul anului, Santa va nota ceva pe lista sa şi îi va oferi copilului garanţia că va primi cadoul dorit în noaptea de 24 decembrie. Vizita se încheie cu o fotografie drept amintire. Apoi vine rândul distracţiei în Santa Park, un mic parc tematic amenajat pentru cei mai mici, care include o şcoală a elfilor, unde se pot învăţa abilităţi ale magicelor ajutoare ale lui Moş Crăciun, precum şi un atelier unde elfii pot fi văzuţi la lucru.

Elfii sortează scrisorile Moşului FOTO: FAN

Aşteaptă copiii FOTO: EPA

Santa Village
Una dintre vizitele obligatorii şi mai curioase din Santa Village este oficiul poştal al Moşului, care funcţionează cu randament deplin de aproape 25 de ani. Acolo ajung toate petiţiile pe care Moş Crăciun le primeşte şi cărora le răspunde dacă adresa expeditorului este scrisă în mod clar. De acolo turiştii pot trimite vederi în orice colţ al lumii cu un timbru oficial al lui Moş Crăciun. În cursul vizitei prin satul lui Moş Crăciun, turiştii pot vedea o linie albă imprimată pe pământ şi care traversează satul. Deşi la prima vedere nu pare să aibă mare importanţă, linia arată că pe acolo se trece dincolo de Cercul Polar Arctic. **SURSA: AGERPRES**

FONDAT 1989, APARE LA ARAD, TEL. 0257/281.802, E-MAIL: REDACTIA.JURNALARADEAN@RUSSMEDIA.RO; PUBLICITATE.JURNALARADEAN@RUSSMEDIA.RO

JURNAL ARĂDEAN

o marcă russmedia

Evită sindromul post-vacanţă!
PAGINA 8

Ovidiu Haţegan fluieră în Georgia
PAGINA 7

JOI
3 SEPTEMBRIE 2015
ANUL XXVII, NR. 7401
12 PAGINI - 1,50 LEI

32° Temperaturile se vor situa între 18 şi 32 grade. Vântul va sufla cu 11-12 km/h.

DIMINEAŢA | AMIAZA | SEARA

Cine sunt călăii CET?

Edilul local a acuzat faptul că se vrea crearea unei firme private de către unii directori de la CET şi nu numai, pentru a pune mâna pe distribuţia centralei.

ARAD. E momentul adevărului sau încă nu? Va veni acest moment până la moartea efectivă a centralelor termice arădene sau „buba" va fi îngropată odată cu cadavrul, în tăcere? Ce s-a întâmplat la CET şi de ce s-a ajuns până aici? Fiecare are către cine să arate cu degetul, dar subiectul nu este dus niciodată până la capăt, vinovaţii nu sunt nominalizaţi cu exactitate iar acuzele se transformă mai degrabă în lupte politice. Să fi fost vorba tot de lupte politice sau nu, la cea mai recentă dintre şedinţele CLM, cea de luni? Ori a venit momentul să se deschidă cutia cu vinovaţi şi vinovăţii?

Cert este că acuzele legate de trecutul şi viitorul centralelor din Arad curg cu nemiluita. Iar la ultima şedinţă CLM, acuzatorul a fost nimeni altul decât primarul Gheorghe Falcă. În disputa sa pe soarta centralei cu alesul Marin Lupaş (cel care a deschis subiectul), Falcă nu a uitat să sublinieze că, de fapt, anumiţi directori de la CET, cu sprijinul conducerii sindicatului, dar şi cu sprijin politic, vor să pună mâna pe distribuţia agentului termic. Adică să mute distribuţia căldurii de la CET la o viitoare firmă privată, care va licita pentru această operaţiune şi care, a lăsat să se înţeleagă, şi-a aranjat deja ploile.
/P.3

Nicolae Ioţcu FOTO: JA

Dosarul lui Ioţcu, pe rol

ARAD. Judecătorii Tribunalului Timiş au anunţat primul termen al procesului în care Nicolae Ioţcu va fi judecat pentru trafic de influenţă. Procesul intră, aşadar, pe rol la o lună şi jumătate de la descinderea procurorilor DNA în Arad. /P.6

Un oraş plin de cultură FOTO: JA

Cât de cultural va fi septembrie?

ARAD. Un concert la „Moise Nicoară", Zilele Aradului la Pecs, proiecţii de film la Arta, Ziua Europeană a Patrimoniului şi Ziua Pompierilor sunt evenimentele culturale ce vor fi organizate în septembrie la Arad. /P.3

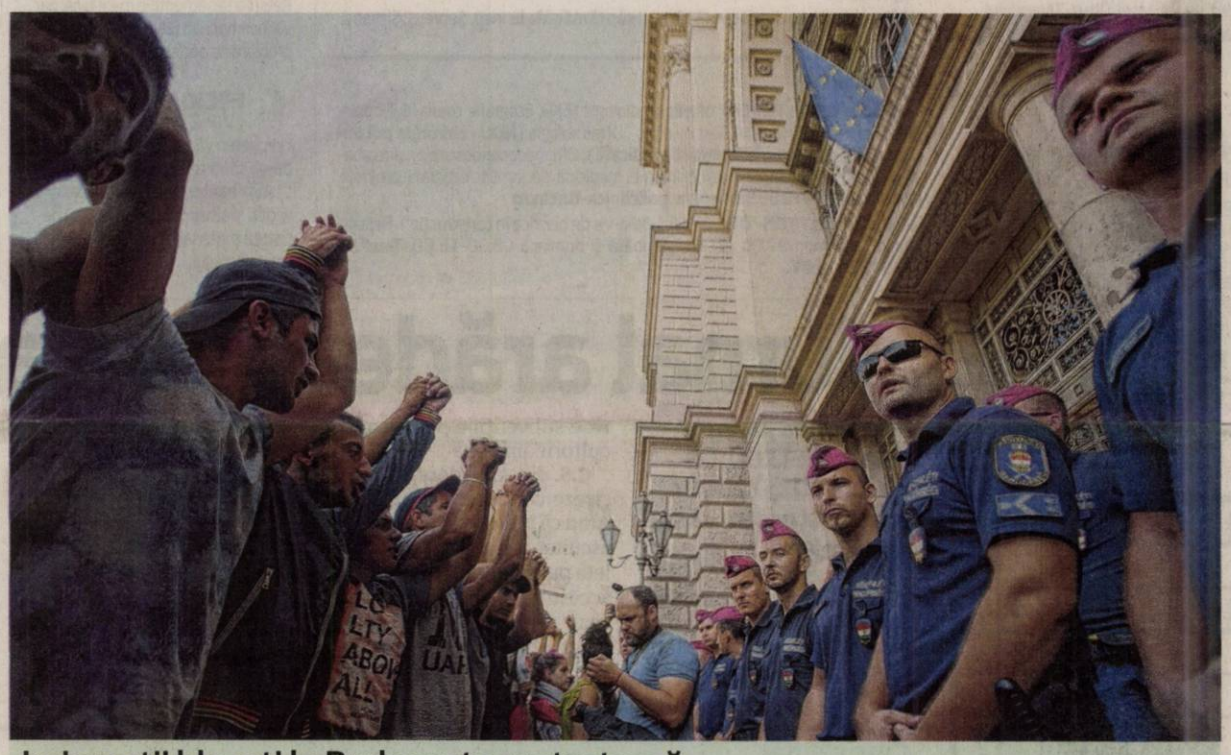

Imigranţii blocaţi la Budapesta protestează

Evacuaţi din Gara de Est (Keleti) din Budapesta, imigranţii care doresc să ajungă în Germania protestează în faţa gării, unde au fost plasaţi numeroşi poliţişti. Traficul feroviar a fost reluat în gara Keleti, dar imigranţii nu au voie să intre. Autorităţile ungare au oprit, marţi, circulaţia trenurilor în gara Keleti pentru a împiedica imigranţii să plece spre Austria şi Germania. După reluarea traficului, ceilalţi pasageri au putut să se îmbarce în vagoane pentru destinaţiile dorite. FOTO: EPA

Primul partid local din Arad

ARAD. La Arad se înfiinţează un partid local, care se va axa pe problemele importante ale judeţului şi municipiului. Fondatorul este Mircea Pereş, care a renunţat la partidul Monicăi Macovei, M10. /P.5

A scos cuţitul la jandarm FOTO: FAN

Răzbunarea unui beţiv

ARAD. Un jandarm arădean a fost la un pas de a fi înjunghiat în abdomen, cu un cuţit, din răzbunare, de către un beţiv. Pentru că jandarmul îi amendase în trecut fiii pentru provocarea unui scandal. /P.6

Un liceu cu doi stăpâni a rămas fără director

Situaţia ar putea fi detensionată astăzi, dacă cele două părţi ar ajunge la un nume comun.

ARAD. O singură şcoală din judeţul Arad nu are în acest moment director plin: Liceul Baptist „Alexa Popovici" Arad. O situaţie destul de rar întâlnită în sistemul de învăţământ preuniversitar arădean, ca la 1 septembrie să nu fie numit un director la o şcoală, în condiţiile în care fostul director a anunţat din timp că urmează să se pensioneze. Şi nu este o unitate de învăţământ cu probleme, ci dimpotrivă este unul cele mai bune licee din Arad, dacă ţinem cont de gradul de promovabilitate la examenele naţionale şi media mare de admitere în clasa a IX-a. Se pare, însă, că e greu de găsit un om care să conducă şcoala şi care să întrunească girul cultului şi acceptul consiliului profesoral. Fiind o şcoală vocaţională, atât profesorii care predau în unitatea de învăţământ, cât şi cei care o conduc trebuie să deţină şi aprobarea din partea cultului. Se condiţionează reciproc şi se pot încurca reciproc. Cum se întâmplă acum, când încă nu există nici o propunere oficială pentru noul director al Liceului Baptist „Alexa Popovici" Arad.

Cel puţin o şedinţă oficială a avut loc la începutul acestei săptămâni care însă s-a finalizat cu programarea unei alte şedinţe, cea de astăzi, joi, 3 septembrie, când teoretic trebuie să se ia o decizie. Una bună speră Inspectoratul Şcolar Judeţean pentru a rezolva situaţia de criză, una înţeleaptă speră reprezentanţii Comunităţii Baptiste arădene, spre binele liceului. /P.5

Sotin Botiş FOTO: L.S.

UTA, la Cluj, ca Gaz Metan, la Arad

ARAD. „Veteranii" Botiş şi Strătilă, alături de „secundul" Cristi Todea, speră ca UTA să fie, în meciul de sâmbătă, de la Cluj, ca Gaz Metan, în meciul de la Arad. Adică, experienţa şi pragmatismul lor să învingă tinereţea şi ardoarea clujenilor. /P.7

Contestatari peste promovaţi

ARAD. Situaţie aproape hilară la Arad, unde numărul contestatarilor la bacalaureat a depăşit pe cel al celor promovaţi. Peste 35% din cei care au picat examenul sunt convinşi că ar fi meritat o notă mai mare decât au primit pe lucrările lor şi au cerut recorectarea lucrărilor. /P.3

Amânări pe traficul unui poliţist

ARAD. Un poliţist care a fost trimis în judecată pentru trafic de influenţă stă liniştit la mai bine de jumătate de an de când a început cercetarea lui. Judecătorii au amânat şi reamânat procesul de nenumărate ori. /P.6

Şomeri

Proporţia şomerilor este de 2,5 ori mai mică în Bucureşti comparativ cu media naţională.

	%
România	5,1
Bucureşti-Ilfov	2,0
Sud-Vest	7,6
Vest	3,7

Grafica: J.A. Sursa: ANOFM

Pădurea noastră, în zonă de risc

ARAD. O hartă întocmită de Ministerul Mediului arată că aproximativ 12 la sută din totalul suprafeţei împădurite din judeţul Arad se află într-o zonă de risc de tăieri ilegale. Mai precis, cei de la Mediu apreciază că de pe suprafaţa respectivă sunt tăiaţi ilegal arbori în fiecare zi. Ministerul vrea să „spargă" afacerea şi propune înfiinţarea unei Gărzi Forestiere, comisarii acesteia urmând să fie dotaţi cu pistoale şi bastoane. /P.3

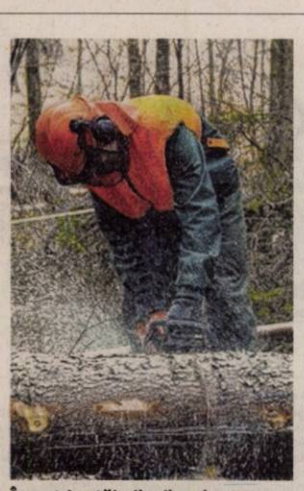

Împotriva tăierilor ilegale FOTO: JA

Poeme sculpturale

În sala Ovidiu Maitec a Muzeului de Artă, puteţi vedea o excelentă expoziţie semnată de prof. Cosmin Moldovan. Artistul, doctor în Arte Vizuale, profesor la Liceul de Artă „Sabin Drăgoi", a realizat o suită amplă de lucrări de sculptură în materiale combinate - lemn, metal, ceramică, răşini, fibră de sticlă, etc. - intitulată „Fragments of our identity". Expoziţia o puteţi vizita până în 13 septembrie. /P.5

FOTO: FAN

9 771220 748041 15073

Remember: 3 septembrie

1658 A murit Oliver Cromwell, Lord Protector al Angliei (n. 1599)

1730 Este ales pentru ultima dată un domn român Constantin Mavrocordat de către boieri

1883 A murit Ivan Turgheniev, romancier şi dramaturg rus (n. 1818)

1887 A murit Timotei Cipariu, filolog şi lingvist român (n. 1805)

1941 Hitleriştii au folosit pentru prima dată gazul Cyklon B pentru uciderea deţinuţilor din lagărul de concentrare Auschwitz-Birkenau

1942 S-a născut Al Jardine, muzician american (The Beach Boys)

Ashley Jones FOTO: FAN

1950 A murit inventatorul, constructorul de avioane şi motoare Traian Vuia (n. 1872)

1976 S-a născut **Ashley Jones** actriţă americană

2009 Funeraliile cântăreţului Michael Jackson, în cadrul cărora sicriul starului a fost depus în Marele Mausoleu al cimitirului Forest Lawn din Glendale, o suburbie a oraşului Los Angeles

Întreruperi de curent

Vineri, 4 septembrie 2015. În Municipiul Arad, h 8.30 – 18.30: străzile Artileriei, Inului, Pelinului, Bl. A, A1, A2, B, B1-A, B1-B, C, C1, 4, 6 şi Cocorilor, Bucegi, Vrabiei, Cucului (p), Ileana Cosânzeana, Muşeţel, Henri Coandă, Trestiei, Aprodul Purice, Şezătorii, Haşdeu (p), Brâncuşi (p), Fluieras, Pr. Dr. Ilarion Felea (p). **În judeţ, h 8 – 17:** Sebiş, străzile Crişului, Morii, Oituz, Zărandului, Steluţei, Mimozei, Parcul Libertăţi, Victoriei; **h 8 – 19:** Săvârşin (p), Cuiaş, Toc, Temeşeşti, Troaş, Căprioara, Bulza (TM).

Telefoane utile

☎ INFORMAŢII TELEFONICE: 118.932; ☎ ROBOT: 1958; ☎ APEL UNIC DE URGENŢĂ (SALVARE, POLIŢIE; Pompieri): 112; ☎ PRIMĂRIA MUNICIPIULUI ARAD: Program de relaţii cu publicul (camera 5) luni-vineri între orele 8-20. Tel.: 0257/284.744; tel. centrală: 0257/281.850; ☎ S.C. E.ON GAZ ROMÂNIA - Sucursala Arad - Dispecerat şi intervenţie telefon:0357/403.321; ☎ DERANJAMENTE CURENT ELECTRIC: 0257/929; ☎ INFORMAŢII CFR: 0257/231.777; ☎ PROTECŢIA CONSUMATORULUI: B-dul Revoluţiei, nr. 50. Telefon: 0257/257.049; ☎ POLIŢIA LOCALĂ: 0257/939.

Sudoku

REGULI: În fiecare bloc sunt câteva cifre între 1 şi 9, stabilite dinainte. Acestea trebuie completate cu cifrele lipsă, în aşa fel încât fiecare număr să figureze o singură dată. De asemenea, cifrele de la 1 la 9 trebuie să figureze o singură dată atât pe rândurile orizontale cât şi pe coloanele verticale ale celor nouă blocuri luate împreună.

ÎNCEPĂTORI

		3						8
			9		1	7		
7		2					4	
					5	3	2	
3			6	1		4		7
	1		7	5	2			
		9	1			5		
					9		8	

AVANSAŢI

9				2		7		
	1			7				
		6	1		8	5		
1					6		4	
4		8				2		
			3		7			
	5			3	2	1		
	7				1			
			8				3	

Soluţiile jocurilor din numărul precedent:

ÎNCEPĂTORI

7	8	5	9	1	2	6	3	4
4	6	2	7	3	8	5	1	9
1	9	3	6	5	4	2	7	8
6	4	7	5	8	9	1	2	3
8	5	1	2	4	3	9	6	7
2	3	9	1	6	7	4	8	5
3	1	8	4	9	6	7	5	2
9	7	6	8	2	5	3	4	1
5	2	4	3	7	1	8	9	6

AVANSAŢI

9	1	4	8	2	5	6	3	7
5	2	7	1	3	6	4	9	8
6	8	3	7	4	9	5	2	1
4	5	6	9	8	1	3	7	2
3	9	8	6	7	2	1	5	4
2	7	1	4	5	3	9	8	6
8	3	2	5	6	4	7	1	9
7	4	9	3	1	8	2	6	5
1	6	5	2	9	7	8	4	3

UNDE MERGEM în Arad

Cinema

CINEMA CITY ATRIUM

- **Întors pe dos -3D, orele 14:50**
- **Agentul U.N.C.L.E, orele 14:20, 17:10, 19:30, 22:00**
- **Albinuţa Maya 3D, dublat orele 13:00, 14:50, 16:50, 18:50**
- **Albinuţa Maya 3D, ora 20:50**
- **Barbie în tabără de muzică 13:10, 15:00; 16:50**
- **Darul, orele 17:00**
- **Fantastic 4, orele 18:40, 21:00**
- **Hitman, Agentul 47 orele 13:40, 15:50, 18:00, 20:20, 22:40**
- **În lipsa raţiunii, orele 14:30, 16:40, 18:10, 20:10, 22:20**
- **Lovitura de stânga, orele 18:50, 21:40**
- **Minionii -3D, dublat, orele 14:10, 16:10**
- **Misiune: Imposibilă - Naţiunea secretă, orele 19:50, 22:30**
- **O tipă...dezastru, orele 21:10**
- **Omnul furnică, orele 17:20**
- **Oraşe de hârtie, orele 13:40, 16:10; 18:40; 21:00**
- **Pixels. O aventură digitală -3D, orele 13:00, 15:10**
- **Self/less: Transfer de viaţă, orele 19:00, 22:40**
- **Sinister 2, orele 19:00; 22:40**
- **Vacanţă cu peripeţii, orele 13:30, 15:40; 17:50; 20:00, 22:10**

Vernisaj

- Expoziţia **„Simpozionului internaţional de pictură" şi „Simpozionului internaţional de sculptură"** (sâmbătă, 5 septembrie, ora 18.00, la Galeria Naţională de Artă „Delta")

Pieţe şi târguri

Astăzi este zi de piaţă agroalimentară la Curtici, Sebiş, Bata, Cermei, Zădăreni, Ghioroc, Săvârşin, Secusigiu, Sântana, Târnova, Zăbrani, Zerind. **Tot astăzi au loc târguri săptămânale la** Nădlac, Curtici, Sebiş, Cermei, Săvârşin, Secusigiu, Zerind.

Mâine, vineri, se desfăşoară târguri săptămânale la Ineu, Şepreuş, Şimand.

Sănătate

- **Policlinica DR. TURCIN, oferă:** Cardiologie (EKG, Ecografie cardiacă, Doppler vascular, Holter EKG si TA, Test de efort), Oftalmologie **(NOU - chirurgie pol anterior; CV computerizat; optică medicală),** ORL (videoendoscopie), pneumologie, gastroenterologie, neuropsihiatrie, medicină de familie, ecografii generale. **Telefon: 0257/285510, www.policlinica-turcin.ro**
- **Farmacia GLYKON - UTA**, Bl U 6 (vis-a-vis de biserica în construcţie). Deschis zilnic: luni-vineri 07.00 -21.00 sâmbătă şi duminică 08.00-18.00. **Telefon: 0257/241197.**

Horoscop

BERBECUL (III.21.-IV.20.)
Aveţi o capacitate de comunicare foarte bună şi rezolvaţi mai uşor toate problemele. Aveţi succes în societate şi în toate activităţile legate de cămin.

TAURUL (IV.21.-V.20.)
Puteţi rezolva o problemă financiară care vă frământă de multă vreme. S-ar putea ca dimineaţă să vi se propună o colaborare.

GEMENII (V.21.-VI.21.)
Este o zi destul de dificilă, în care aveţi multe de rezolvat. Principala problemă s-ar putea să fie de natură financiară, dar vă sfătuim să nu vă faceţi griji.

RACUL (VI.22.-VII.22.)
Dimineaţa sunteţi hotărât să faceţi câteva schimbări în cămin, dar nu sunteţi sigur că partenerul de viaţă va fi de acord. Stabiliţi-vă clar priorităţile şi v-aţi asigurat succesul!

LEUL (VII.23.-VIII.23.)
Aveţi şanse de reuşită în orice domeniu, mai ales la examene. Relaţiile sentimentale merg bine, dar vă recomandăm să fiţi mai atent la problemele partenerului de viaţă.

FECIOARA (VIII.24.-IX.23.)
Un prieten vă dă de gândit, sfătuindu-vă să vă temperaţi dorinţa de a câştiga bani cu orice preţ. Încercaţi să vedeţi şi alte interese decât cele de natură materială! Acordaţi mai mult timp studiului.

BALANŢA (IX.24.-X.23.)
Simţul practic şi dorinţa de schimbare vă ajută să intraţi în afaceri. S-ar putea ca un prieten să vă propună o colaborare aparent profitabilă. Nu vă grăbiţi să promiteţi nimic!

SCORPIONUL (X.24.-XI.22.)
S-ar putea să începeţi o nouă etapă, mai ales în plan social sau sentimental. Nu este exclus să demaraţi o afacere.

SĂGETĂTORUL (XI.23.-XII.21.)
Zi prielnică pentru ieşiri cu prietenii. Puteţi să rezolvaţi uşor probleme familiale. Vi se conturează un plan de afaceri la care vă gândiţi de multă vreme.

CAPRICORNUL (XII.22.-I.20.)
Partenerul de viaţă vă impresionează cu un cadou la care nu vă aşteptaţi. Spre seară vă simţiţi bine împreună, la o ieşire cu prietenii. Ascultaţi-vă intuiţia!

VĂRSĂTORUL (I.21.-II.20.)
Colegii de serviciu şi partenerul de viaţă vă apreciază pentru dorinţa de schimbare şi înnoire. Organizaţi-vă cât mai riguros şi nu pierdeţi timpul!

PEŞTII (II.21.-III.20.)
Intenţionaţi să vă implicaţi mai mult în treburile casei, iar partenerul de viaţă este încântat. Relaţiile cu cei din jur sunt foarte bune şi puteţi să încheiaţi contracte sau să semnaţi documente oficiale.

„Jurnal arădean" vă ascultă

De luni până joi, între orele 11.00-13.00, la telefonul 0257.280943, redactorul nostru vă stă la dispoziţie.

ARAD. P.B. din zona Gurahonţ întreabă, prin intermediul ziarului pe reprezentanţii APIA „când au de gând să vireze subvenţiile pentru agricultorii din zonă".

C.S. din Arad doreşte să sesizeze conducerea Gării CFR Arad că indicaţiile lor nu sunt ascultate de angajaţi. „La toaleta publică este scris mare că accesul este gratuit, dar la intrare de taxează, se spune pentru hârtia igienică primită. Nu este normal ca un serviciu care se recomandă a fi gratuit să fie contra cost", spune cititorul nostru. Mai mult, el suspicionează pe cele două persoane care încasează bani că o fac pentru propriul buget şi nu pentru bugetul gării.

P.C. din Grădişte ne-a sunat la redacţie pentru a se interesa dacă se mai preiau deşeuri electrice şi electrocasnice din muncipiu. Pentru a afla informaţiile necesare, cititorului nostru îi recomandăm să sune la Tel-Verde 0800 444 800, între 9.00 şi 17.00 unde se poate solicita preluarea gratuită de la domiciliu a deşeurilor electrice, iar echipa locală a Asociaţiei RoRec vine şi le ridică. **JA-M.A.**

Curs valutar

Denumirea valutei	BNR	BCR		BRD		Intesa Sanpaolo Bank		Banca Românească		Nextebank		Alpha Bank		Casa de schimb LUXOR		Casa de schimb TRESOR	
		C	V	C	V	C	V	C	V	C	V	C	V	C	V	C	V
Euro	4,44	4,37	4,51	4,38	4,51	4,38	4,48	4,41	4,47	4,40	4,48	4,37	4,51	4,41	4,43	4,40	4,42
Dolar SUA	3,94	3,85	4,03	3,85	4,01	3,88	3,97	3,91	3,97	3,87	3,99	3,82	4,06	3,91	3,94	3,92	3,94
Forint	0,0141	0,0135	0,0147	0,0131	0,0148	0,0135	0,0145	-	-	0,0135	0,0147	-	-	0,0139	0,0142	0,0140	0,0141
Gram aur	144																

Vremea

Joi, 3 septembrie

www.aradon.ro

18° LA ORA 6 — temperaturile se vor situa între 17 şi 18 grade. Vântul va sufla cu 12 km/h dinspre N.

32° LA ORA 18 — temperaturile se vor situa între 31 şi 32 grade. Vântul va sufla cu 11 km/h dinspre NE.

Ziua precedentă

Arad	18–33	Umiditate:	26%
Lipova	18–33	Presiune:	982,05 mb
Chişineu- Criş	18–33	Precipitaţii:	0%
Săvârşin	17–32	Vânt:	8,05 km/h
Sebiş	17–32	Direcţie vânt:	N

Azi

Temperaturile se vor situa între 18 şi 32 grade. Vântul va sufla cu 11 – 12 km/h, dinspre NE-N.

Soarele

Răsare: 06:56
Apune: 20:12

FAZELE LUNII

14.08 · 22.08 · 29.08 · 5.09

JOI	VINERI	SÂMBĂTĂ	DUMINICĂ
18° 32°	17° 31°	14° 26°	10° 22°
predominant însorit	nori şi soare	după-amiază, averse	parţial înnorat

Calendar

Biserica ortodoxă: Sf. Mc. Antim, Ep. Nicomidiei; Sf. Cuv. Teoctist
Biserica greco-catolică: Sf. ep. Antim; Cuv. Teoctist
Biserica romano-catolică: Sf. Grigore cel Mare, pp. înv.

Prognoză pentru trei zile

Temperaturile minime vor fi cuprinse între 10 şi 17 grade, iar cele maxime între 22 şi 31 grade.

Temp.minime: 10-17°C
Temp.maxime: 22-31°C

JURNAL ARĂDEAN
B-dul Revoluţiei nr. 62, Arad
BRAT Auditat de BRAT
Reclamaţii difuzare: 0257/212.032

Secretariat: 0257.281802 (centrala), fax - 0257.212.012
Şef departament difuzare: Carmen Csordas
Marea publicitate: 0257.280904
Mica publicitate: 0257.210775; B-dul Revoluţiei, nr. 81
Tiparul executat la: Tipografia Russmedia Kft. Debrecen

Redactor şef: Adriana Barbu (8416) Responsabil de număr: Monica Ardelean
Secretar general de redacţie: Gabriela Groza (8423); Departamente: Eveniment: Simona Butaru, Monica Ardelean (8405), Alin Gherasim (8417), Ioana Costaş (8414); Valentin Goran (8405); Politic: Simion Todoca (8434); Economic: Andreea Pintea (8415); Cultură, Învăţământ: Vasile Filip (8421); Social: Diana Duţu (8413); Sport: Daniel Scridon (8424), Leo Sfâra (8422), Dan Lazăr (8406).
Tehnoredactare: Ghizela Şerban (8409), Munteanu Daniel (8411).
REDACŢIE: tel. 0257.281802 (centrala); fax 0257.212.012, 0257.228.592; e-mail:redactia.jurnalaradean@russmedia.ro, adevaruldearad@russmedia.ro, publicitate.jurnalaradean@russmedia.ro, publicitate.adevarul@russmedia.ro

Cine sunt călăii CET?

Edilul local a acuzat faptul că se vrea crearea unei firme private de către unii directori de la CET şi nu numai, pentru a pune mâna pe distribuţia centralei.

Moarte anunţată la CET, înviere calculată? FOTO: JA

ARAD. În una dintre intervenţiile sale de la finele şedinţei CLM de luni, primarul a precizat: „Câţiva directori vor veni să investească la CET, pentru ca apoi să primească banii guvernamentali (cei pe care edilul se plânge că nu i-a mai primit din 2012 - n.r.). Suntem manipulaţi de unii pentru a nu observa că acolo va veni o firmă privată care se va ocupa de distribuţie în locul CET". În altă intervenţie Falcă a insistat pe faptul că, printre altele, „colegii de la CET pregătesc un parteneriat privat, pentru că aşa cere Guvernul pe Grupul II, pentru ca apoi să le dea banii! Noi suntem acum obligaţi să licităm serviciul de distribuţie şi vă spun eu că ne vom trezi cu o anumită firmă privată care va licita serviciul şi nu cu CET din oraş". Falcă a amintit vag şi de deciziile din consiliile de administraţie şi de unificarea a centralelor termice, insistând mult mai abitir însă pe banii pe care CET Arad i-a primit de la Guvernele Boc şi Ungureanu şi absenţa oricărei sume de bani de la Guvernul Ponta, din 2012 încoace.

Mai prinde iarna?

Discuţia s-a oprit însă aici, iar acuzele nu au mers mai departe, cu toate că s-ar putea ca buba de la CET să explodeze în cel mai scurt timp. Vine iarna, iar cele două centrale arădene sunt pe mai departe îngropate în datorii, popriri, sechestre. E şi greu de crezut că au achiziţionat în condiţiile date materia primă necesară furnizării agentului termic unui număr de aproximativ 30.000 de apartamente, dacă cumva au mai rămas atâtea care să mai aibă nevoie de încălzire centralizată la iarnă.

Cât de gravă e situaţia? Sigur e. Cât de conştienţi sunt cei direct implicaţi? Nu ştim, dar nu par a fi. Ce ştim cu siguranţă este faptul că cele prezentate de primar în CLM sunt cunoscute de către toţi cei implicaţi. În decembrie 2014, de pildă, Jurnal arădean şi www.aradon.ro prezentau faptul că CET Hidrocarburi nu a mai primit licenţă de furnizare a energiei termice! „Autoritatea Naţională de Reglementare pentru Serviciile Comunitare de Utilităţi Publice - A.N.R.S.C. nu a mai acordat licenţa de furnizare şi distribuţie termică operatorului CET Hidrocarburi, ceea ce, potrivit legii, impune unităţii administrativ teritoriale (Primăriei Municipiului Arad) obligaţia de a scoate la licitaţie (!) prestarea serviciului public de furnizare şi distribuţie a energiei termice. Aceasta a fost şi recomandarea făcută de ANRSC Municipalităţii la data refuzului de a emite licenţa".

Acesta este un paragraf din materialul prezentat atunci de noi. La acea vreme, aminteam că „Licenţa A.N.R.S.C. pentru serviciul de alimentare cu energie termică produsă centralizat nr.1462/11.05.2011, clasa 2" a expirat demult! Ea era valabilă până la data de 07.03.2014!, că furnizarea s-a realizat, în mod excepţional, în baza unei hotărâri CLM, prin care s-a concesionat acest serviciu către CET Hidrocarburi prin atribuire directă, o concesiune pe 16 ani", sau că „hotărârea nu va mai produce efecte din martie anul viitor (adică 2015 - n.r.), când este termenul limită dat de ANRSC pentru ca administraţia locală să scoată serviciul la licitaţie".

La licitat

Serviciul, aşa cum a lăsat primarul să se înţeleagă luni, e scos la licitaţie acum. Care sunt jocurile, cine va face bani de pe urma arădenilor şi a statului, rămâne de văzut. Cert este că mai toţi, de la Putere la Opoziţie, au lăsat să se înţeleagă că, în spatele anunţatei dispariţii a centralelor arădene, stau „afaceriştii" care i-au calculat moartea. Doar că puterea se uită, când spune acest lucru, în ograda Opoziţiei, iar opoziţia în tarlaua Primăriei. Până acum au curs doar acuze mai mult sau mai puţin vagi. Vor veni şi cele pe bune? Sau problema nu e aşa gravă, în ochii politicienilor, pentru a ieşi la luptă? E vorba doar de câteva zeci de mii de suflete care locuiesc în cele aproximativ 30.000 de mii de apartamente pe care CET ar trebui să le mai încălzească în iarna ce va veni.

ADRIANA BARBU
adriana.barbu@russmedia.ro

Studiul există, să vină privaţii

La finele lui decembrie 2014 consilierii locali au aprobat efectuarea unui „Studiu de oportunitate cu privire la delegarea serviciului public de furnizare a energiei termice produse centralizat", studiu pentru care s-a alocat suma de 100 mii lei. Licitaţia poate fi, ca atare, organizată iar cei direct interesaţi îi pot aştepta pe ... privaţi.

Cât de cultural va fi septembrie în Arad?

Vezi care sunt evenimentele culturale pe care le-au pregătit Primăria Arad şi Centrul Municipal de Cultură pentru această lună.

ARAD. Un concert la Moise Nicoară, Zilele Aradului la Pecs, proiecţii de film la Arta, Ziua Europeană a Patrimoniului şi Ziua Pompierilor sunt evenimentele culturale ce vor fi organizate în septembrie sub tutela Centrului Municipal de Cultură şi a Primăriei Arad.

Primul eveniment va fi cel organizat de Primăria Arad, Consiliul Judeţean Arad, Centrul Municipal de Cultură Arad şi galeriile Turnul de Apă, în parteneriat cu Grupul de pompieri Vasile Goldiş Arad şi Formaţiile Civile de Pompieri din judeţul Arad. Între 9-13 septembrie se vrea marcată Ziua Pompierilor prin două expoziţii, o sesiune omagială, prin lansări de cărţi, totul culminând cu Ziua Porţilor Deschise la Inspectoratul pentru Situaţii de Urgenţă Vasile Goldiş Arad.

Al doilea eveniment al lunii va fi concertul SoNoRo Conac, de la Colegiul Naţional Moise Nicoară, ce va avea loc pe 11 septembrie, începând cu ora 19.00. Este vorba de cea de-a treia ediţie a proiectului SoNoRo Conac - seria de 12 concerte de muzică de cameră ce se desfăşoară în clădiri de patrimoniu din mai multe regiuni ale României. Evenimentul de la Moise Nicoară se va bucura de prezenţa a patru muzicieni de renume internaţional: violistul şi directorul Festivalului SoNoRo Răzvan Popovici, violonistul român Vlad Stănculeasă, în prezent solist al Orchestrei Naţionale din Goteborg, violonistul de origine română Christian Naş şi violoncelistul german de origine română Valentin Răduţiu.

Pe 18 septembrie va urma sărbătoarea Zilele oraşului Arad la Pecs, ca replică la Zilele oraşului Pecs la Arad, eveniment organizat cu ocazia Zilelor Aradului. Vor fi mai multe evenimente cultural-artistice prezentate publicului maghiar de către artişti arădeni: un vernisaj de pictură - expoziţia personală a artistului arădean Kett Groza Ioan, un spectacol de teatru - Aradi Kamaraszínház, un spectacol de dans al arădenilor de la X-Style & X-Style Kids, coordonaţi de Dorian Cosma şi un concert de muzică medievală şi celtică cu influenţe balcanice al formaţiei Lupus Dacus.

Teba de patrimoniu şi filme

Pe 19 septembrie, de această dată la Arad, va fi organizată Ziua Europeană a Patrimoniului, tema evenimentului constituind-o în acest an patrimoniul industrial şi tehnic (anul 2015 fiind declarat anul european al patrimoniului industrial şi tehnic). Locaţia aleasă pentru desfăşurarea acţiunii este fosta fabrică Teba unde, în hala principală, începând cu ora 10.00, vor avea loc prezentări ale istoricilor locali pe mai multe subiecte (patrimoniul industrial al Aradului, Aradul - familia Neumann, Uzinele textile TEBA -Trecut prezent şi viitor), evenimentul fiind organizat în parteneriat cu Asociaţia PRO URBE Arad şi Liceul de artă "Sabin Drăgoi".

Probabil cel mai de impact eveniment cultural gândit pentru luna septembrie va fi proiecţia de filme de la cinema Arta, eveniment gândit pentru week-endul 18-20 septembrie. Vor fi proiectate, per total, 9 filme, dintre care unul pentru copii (două vineri, trei sâmbătă şi patru duminică).

JA- A.B.

Totul, pe gratis

Toate evenimentele organizate de Centrul Municipal Cultural şi Primăria Arad în luna septembrie sunt cu intrare gratuită.

La momentul prezentării evenimentelor lunii septembrie FOTO: JA

Mai mulţi contestatari decât promovaţi la Bac

ARAD. Au luat bacalaureatul 248 de candidaţi şi au contestat notele primite 273 de candidaţi. Peste 35% din cei care au picat examenul sunt convinşi că ar fi meritat o notă mai mare decât au primit pe lucrările lor. Sau speră la câteva sutimi în plus care le-ar putea aduce promovarea examenului de final de liceu.

Cele mai multe contestaţii au fost depuse la limba şi literatura română, unde vor fi recorectate 98 de lucrări. La matematică 81 de candidaţi speră în modificarea notei într-o notă mai mare iar la geografie 40. Au mai fost cereri de recorectare a lucrării la proba de istorie, biologie, informatică, psihologie şi anatomie. În total, 273 de lucrări vor trece, din nou, prin mâinile unei alte comisii de evaluare. Rezultatele finale vor fi făcute publice vineri, 4 septembrie. **JA-M.A.**

Din nou, la corectat FOTO:FAN

Examen pentru profesorii necalificaţi

ARAD. Astăzi, 3 septembrie, va avea loc concursul pentru testarea personalului fără studii corespunzătoare postului. Candidaţii care şi-au depus dosarul vor avea de susţinut o probă scrisă şi un interviu. Proba scrisă se va desfăşura între orele 9.00-12.00 după care, între orele 13.00-16.00 candidaţii vor susţine interviul conform programării. Concursul va avea loc la Şcoala Gimnazială „Caius Iacob" din Arad. **JA-M.A.**

Judeţul Arad, pe lista neagră a defrişărilor

Un procent important din pădurea aflată pe teritoriul judeţului Arad este în pericol de a fi defrişată ilegal.

ARAD. Judeţul nostru a fost inclus pe o listă „neagră" care vizează zonele cu risc mare de defrişări. Ministerul Mediului, împreună cu o asociaţie care se ocupă de protecţia mediului, au realizat harta ruşinoasă. Nu suntem în top, dar ne aflăm acolo. Iar procentul de pădure care riscă să cadă sub drujbele celor care taie lemne ilegal nu este deloc mic. Potrivit statisticilor, în judeţul nostru, 7 la sută din pădure a fost inclusă în zona de cod roşu de tăieri ilegale. Potrivit celor care au întocmit această hartă, în aceste zone sunt cele mai multe păduri neadministrate sau supravegheate destul de slab, sunt zone în care zilnic dispar copaci tăiaţi ilegal. Un alt procent, de această dată de 5 la sută din totalul pădurilor aflate pe raza judeţului nostru, se află în zone cu cod galben de risc. Situaţia este aceeaşi ca şi la codul roşu, însă nu atât de gravă. Per total, 12 la sută din pădurea întregului judeţ poate cădea în mâinile celor care defrişează, celor care fac afaceri uriaşe cu lemne tăiate ilegal. Ne clasăm foarte departe de judeţele de top, cum fi Dâmboviţa, acolo unde un procent uriaş, de 84 la sută din totalul pădurilor, se află în zonă de risc. Totuşi, stăm mult mai rău decât vecinii noştri din Timiş unde procentul de pădure aflată în zona de risc este de numai 5 la sută.

Ministerul intervine

Ţinând cont de statisticile sumbre, care ne-ar putea lăsa fără pădure în următorii ani, Ministerul Mediului şi-a propus să intervină la nivel naţional. Comisariatele de Regim Silvic şi Vânătoare vor fi transformate în Gărzi Forestiere, a anunţat ministrul Mediului, Graţiela Gavrilescu. Potrivit unei propuneri de lege, comisarii acestor gărzi vor avea voie să apere copacii cu orice preţ, urmând să fie dotaţi cu pistoale cu bile şi bastoane cu electroşocuri.

JA-A.G.

russmedia
new. every day.

Russmedia Press, editorul cotidianului Jurnal arădean, parte a grupului multinaţional Russmedia Press, care îşi desfăşoară activitatea în domeniul presei locale tipărite

CAUTĂ

Distribuitori de presă (în cutii poştale) pentru Vladimirescu.

Cerinţe:
Seriozitate;
Dinamism;
Conştinciozitate.

Se oferă:
Salariu atractiv;
Timp de lucru 2 ore.

Informaţii suplimentare la telefon:0257/212.032 sau 0729.989.504, de luni până vineri între orele 9 şi 17.

„Informatica la Castel”

Şcoala de vară de la Macea, o ediţie, în premieră, sub egida IEEE Education România.

Participanţi la şcoala de la Macea FOTO: FAN

MACEA. Castelul Universitar Macea, proprietate a Universităţii de Vest „Vasile Goldiş”, a găzduit, zilele trecute, Şcoala de vară „Informatica la Castel”, organizată de către Departamentul de Informatică din cadrul UVVG, care s-a desfăşurat, pentru prima dată, sub egida IEEE Education România, reprezentată de preşedintele acesteia, prof. univ. dr. Mihai Jalobeanu.

La cursuri au participat atât studenţi, masteranzi şi cadre didactice de la Universitatea „Al.I. Cuza” din Iaşi, Politehnica Bucureşti, Universitatea Bucureşti, Universitatea Tehnică „Gh. Asachi” din Iaşi, Institutul de Ştiinţe Umaniste din Moscova, cât şi elevi şi reprezentanţi ai unor organizaţii profesionale din întreaga ţară.

„Programul a fost dedicat unor activităţi educaţionale din domeniul informaticii desfăşurate sub formă de prelegeri, laboratoare şi mese rotunde”, ne-a declarat conf. univ. dr. Antoanela Naaji, din cadrul UVVG, preşedintele comitetului de organizare.

Premii

În final au fost oferite premii pentru cel mai activ participant (Alexandru Palcuie - student la Universitatea Bucureşti), cea mai bună prezentare (Alexandru Coman - student la Universitatea „Al.I. Cuza” din Iaşi), pentru perseverenţă (Raluca Cruceru şi Simona Paulescu - eleve la Colegiul Naţional „Gh. Ţiţeica” din Drobeta Turnu Severin) şi pentru promovarea în liceu a programelor cu surse deschise (prof. Anghelina Ciotlos - Colegiul Tehnic „Dorin Pavel” din Alba Iulia).

> Ne-am propus ca la fiecare ediţie să prezentăm ultimele inovaţii în domeniile abordate
> **ANTOANELA NAAJI**

JA-V.F.

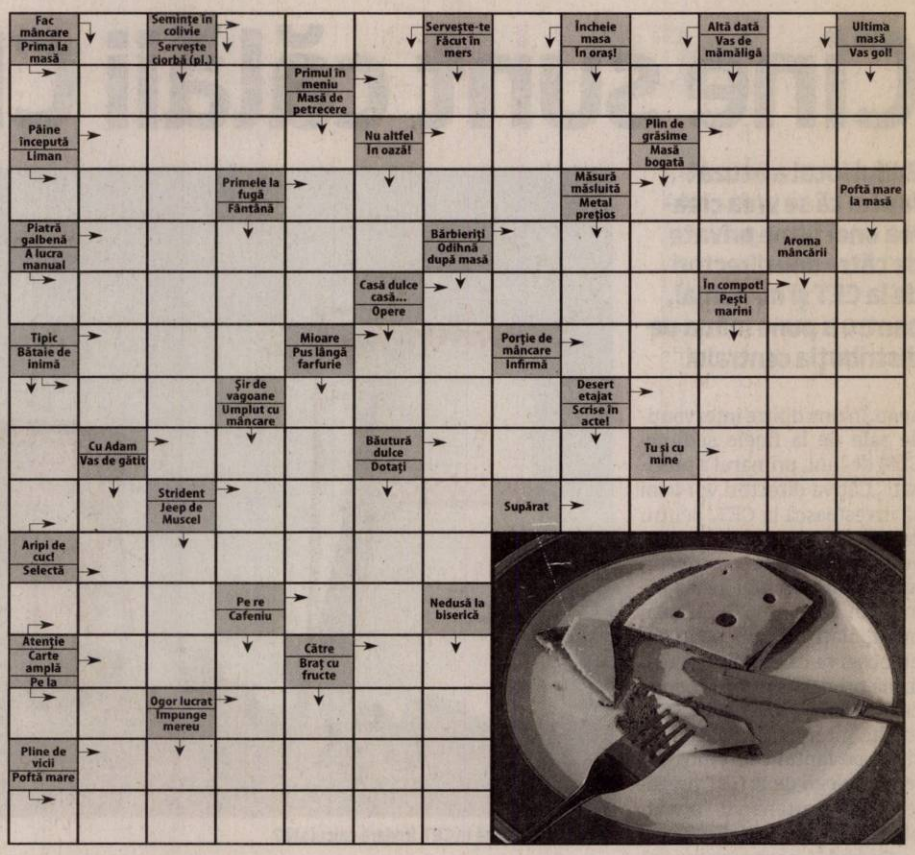

Reţeta zilei

Cârnaţi în sos de ardei şi ceapă

INGREDIENTE (PENTRU 2 PORŢII). 250 g cârnaţi proaspeţi (4 subţiri sau 2 groşi), 2 ardei coloraţi (1 ardei kapia roşu + 1/2 ardei gras verde deschis + 1/2 ardei gras galben), 2 ardei semi-iuţi bulgăreşti, 1 ceapă medie (150 g), 1 roşie mică (100 g), 1 lingură rasă pastă de roşii, 50 ml vin alb sec, 1 linguriţă oregano uscat, 4 linguri ulei măsline, sare, piper negru.

MOD DE PREPARARE. Se prăjesc cârnaţii pe ambele părţi până se rumenesc un pic. Printre ei se pun ardeii bulgăreşti. Se scot cârnaţii şi ardeii pe o farfurie. În uleiul rămas se adaugă ardeii tăiaţi fâşii subţiri şi ceapa tăiată felii nu foarte subţiri. Se călesc 2 minute, se presară cu sare şi piper, apoi se pune capacul pe cratiţă, se dă focul la mic şi se înăbuşă 20 minute. Se adaugă pasta de roşii şi se călesţte totul 2 minute. Se adaugă roşia dată pe răzătoare, vinul şi 1/3 (80 ml) cană de apă. Se aşează cârnaţii în sos, împreună cu ardeii bulgăreşti. Se fierbe totul la foc mic 20 minute (până ardeii sunt moi). La final se adaugă oregano, se scutură bine cratiţa şi se lasă la fiert încă 1 minut. Se servesc cârnaţii şi sosul pe pat de mămăliguţă. **Poftă bună!**

Pentru mai multe reţete intră pe www.culinar.ro

Comenzi taxi

TAXI ALFA 945; 22.88.88; 25.25.26; 0723-200.301; 0745-50.60.70

TAXI ARAD 940; 0722-755.440; 0740-252.101

TAXI VERBIŢĂ 0726-336.969; 0741-200.300; 944

FAVORIT 280.000; 281.111; 0740-083.333; 0724-409.992

EUROPA 275.555; 0723-677.555; 0744-828.163

SOLUŢIA INTEGRAMEI DIN NUMĂRUL PRECEDENT

C ■ M ■ VAS ■ O ■ C ■ CADANA ■ TURBAN ■ MUSULMAN ■ ALA ■ DINAR ■ IR ■ CHIP ■ LAC ■ DT ■ GARF ■ CE ■ RAI ■ POPA ■ H ■ U ■ SALVARI ■ IZA ■ MII ■ GARI ■ ONOR ■ ORIE ■ SEIC ■ NE ■ TRIERE ■ RN ■ RAM ■ DA ■ IMN ■ LA ■ MAIA ■ NAI ■ RT ■ LIBAN ■ U ■ AI ■ AUR ■ INAINTA

Programe TV joi, 3 septembrie

TVR 1

07.00 Telejurnal matinal. Sport, Meteo
07.57 Lumea şi noi
08.30 Zestrea românilor. (r)
09.00 Starea naţiei. (R)
09.55 Viaţa dublă a lui Eddie McDowd. (serial, Canada-SUA, 1999)
10.20 Viaţa dublă a lui Eddie McDowd. (serial, Canada-SUA, 1999)
10.50 Istorii de buzunar. (r)
11.00 Canotaj. Campionatele Mondiale. Semifinale
13.30 De joi până joi
14.00 Telejurnal. Sport, Meteo
14.55 Starea zilei
15.00 Teleshopping
15.30 Akzente. Prezintă Laura Moise
16.55 Vorbeşte corect! (r)
17.00 COOLmea DISTRACŢIEI
18.00 Lozul cel mare. Tragerile Joker, Loto 5 /40, Loto 6/49 şi Noroc
18.30 Istorii de buzunar (R)
18.40 Pe urmele omului de Neanderthal
19.45 Sport
19.59 Telejurnal

21.00 Vorbeşte liber! Moderator Şorin Avram
21.55 Starea zilei
22.00 Starea naţiei. Emisiune de Dragoş Pătraru
23.00 Dr House. (HOUSE MD Sezonul VII - SUA, 2010) Episodul 15. Cu: Hugh Laurie
23.55 Dinastia Kennedy. (Documentar, SUA, 2008) Documentarul urmăreşte evoluţia a cinci generaţii din această renumită familie, începând cu rădăcinile din regiunea Wexford, Irlanda, în 1848, până în Statele Unite, în secolul al XXI-lea. Adaptare a cărţii lui Thomas Maier, este o saga a experienţelor unor irlandezi catolici în Statele Unite.
02.15 COOLmea DISTRACŢIEI
03.10 Viaţa dublă a lui Eddie McDowd

PRO TV

07.00 Ştirile PROTV
10.30 La Maruta. (r)
12.00 Viaţă nedreaptă. (r) Mehmet şi Nermin sunt profund îndrăgostiţi unul de celălalt. Amândoi trăiesc într-o suburbie a Istanbulului şi încearcă din răsputeri să scape de sărăcie, muncind din greu. Singura lor dorinţă este să se căsătorească şi să aibă o locuinţă frumoasă. Mehmet este sondor pe un şantier naval, iar Nermin lucrează ca manichiuristă într-unul dintre cele mai cunoscute saloane din oraş. Cu toate că încercă foarte mult, niciodată nu reuşesc să strângă suficienţi bani pentru a-şi îndeplini visul.
13.00 Stirile PROTV
14.00 Vorbeste lumea
16.00 Ce spun romanii
17.00 Ştirile PROTV
17.30 La Maruta
19.00 Ştirile PROTV

20.30 Las Fierbinti. ep.12, sezon 5
21.30 Gasca nebuna. actiune, SUA, 2007. Regie:Walt Becker Cu: Tim Allen, Martin Lawrence, John Travolt
23.30 Stirile PROTV
00.00 Super Trip
01.00 Fringe. serial, SUA, Canada 2008 . Cu: Anna Torv, Joshua Jackson Un agent special FBI, un genial om de ştiinţă care şi-a petrecut ultimii 17 ani închis într-un ospiciu şi fiul său, aproape la fel de inteligent, vor dezvălui misterul din spatele unor evenimente incredibile în superproducţia Fringe, nominalizată la două premii Emmy.
01.45 Las Fierbinti. (r)
02.45 Stirile PROTV. (r)
04.00 Ce se intampla, doctore? (r)

ANTENA 1

06.00 Observator
10.00 Lassie. serial, SUA 1997. Karen Cabot si fiul ei, Timmy, se muta inapoi in Hudson Falls, ca sa aiba grija de clinica veterinara.
11.15 Mireasă pentru fiul meu
13.00 Observator
14.00 Mireasă pentru fiul meu
16.00 Observator
17.00 Poftiţi pe la noi: Poftiţi şi dăruiţi. Cele patru ajutoare pe care nea Mărin se va baza ediţie de ediţie vor arăta că pot munci cot la cot cu el şi că au la fel de mult spor şi când vine vorba de a organiza un eveniment caritabil, în care să pună în evidenţă talentele din împrejurimi. Aşadar, în timp ce trudesc în gospodărie, vedetele trebuie să găsească soluţii la-ndemână pentru a strânge cât mai multe fonduri.
19.00 Observator

20.00 Observator special. cu Octavia Geamanu
20.30 Cangurul Jack. comedie, SUA 2003 Regia: David McNally. Charlie Carbone şi Louis Booker sunt prieteni din copilărie. Primul este hair-stylist, iar cel din urmă un musician de care ghinionul se ţine scai. Ca să se descurce cât de cât în viaţă, cei doi fac diverse servicii mafiotului Sal Maggio. Cum majoritatea misiunilor lor au fost eşecuri dezastruoase, cei doi aşteaptă resemnaţi plata mafiotă pentru lipsa de competenţă.
22.30 Un Show Păcătos cu Dan Capatos
23.00 Un Show Păcătos cu Dan Capatos
01.00 Cangurul Jack. (r)
03.00 Observator. (r)
03.45 Acces direct. (r)

HBO

06.00 Viaţa ca o casă. Dramă, SUA, 2001. Regia: Irwin Winkler. Cu: Kevin Kline, Kristin Scott Thomas
08.05 Închiderea unei fabrici. Documentar, SUA, 2009. Regia: Steven Bognar, Julia Reichert
08.50 Grey Gardens. Dramă, SUA, 2009. Regia: Michael Sucsy
10.35 Călătoria mea. Dramă, Franţa, 2013. Regia: Emmanuelle Bercot. Cu: Catherine Deneuve, Nemo Schiffman
12.30 Godzilla. SF, SUA, 2014. Regia: Gareth Edwards. Cu: Aaron Taylor-Johnson, Ken Watanabe
14.30 Toţi oamenii regelui. Dramă, SUA, 2006. Regia: Steven Zaillian. Cu: Sean Penn, Jude Law
16.40 Uimitorul Om-Păianjen 2. Acţiune, SUA, 2014. Regia: Marc Webb Cu: Andrew Garfield
19.00 Detectivii din California. II, Ep. 4

20.00 Profilul lui Susan Sontag. Documentar, SUA, 2014. Regia: Nancy D. Kates
21.40 Bărbaţi, femei şi copii. Dramă, SUA, 2014. Regia: Jason Reitman Cu: Adam Sandler, Jennifer Garner, Rosemarie DeWitt, Judy Greer, Dean Norris
23.40 Ray Donovan. III, Ep. 5 Serial, SUA, 2015.
00.40 Casa minciunilor. Serial, SUA, 2015. Regia: John Dahl
01.10 Gigolo de ocazie. Comedie, SUA, 2013. Regia: John Turturro. Cu: John Turturro, Woody Allen
02.40 300: Ascensiunea unui imperiu. Acţiune, SUA, 2013. Regia: Noam Murro. Cu: Sullivan Stapleton, Eva Green, Lena Headey

TVR 2

10.10 Ieri Azi Mâine **11.00** 5 minute de istorie **11.10** Natură şi sănătate **12.00** Transformarea **13.10** Profil. Poveste. Personaj. **13.45** Cartea cea de toate zilele **13.55** Un gând pentru Enescu **14.00** 5 x 5 minute de istorie **15.00** Telejurnal **16.10** Iluzia cea mare **18.00** Telejurnal **18.30** 5 x 5 minute de istorie **19.00** Paznicul muntelui Kenya **20.10** Viaţa în ritm de swing **22.00** Ora de ştiri **23.10** CSI: Crime şi investigaţii **00.10** Festivalul Enescu 2015 **01.50** Motomagia **02.15** Mituri muzicale româneşti **03.05** Cap Compas **03.30** Ieri - Azi – Mâine **04.20** Telejurnal

AXN

NCIS: Anchetă militară **09:20** Autopsia crimei **10:20** Numerele **11:20** Memorie perfectă **12:20** Sherlock Holmes şi Dr. Watson **13:15** NCIS: Anchetă militară **14:15** Autopsia crimei **15:15** Numerele **16:15** Sherlock Holmes şi Dr. Watson **17:10** Sherlock Holmes şi Dr. Watson **18:10** NCIS: Anchetă militară **19:10** Numerele **20:10** Autopsia crimei **21:05** Cititorii de oase **22:00** Cititorii de oase **22:55** Minţi criminale: Comportament suspect **23:50** Minţi criminale **00:50** Cititorii de oase **01:45** Cititorii de oase **02:30** Psihologia crimei

ANTENA 3

06.00 Ştirile dimineţii **08.30** Antena 3 Headlines **08.45** Ştirile dimineţii **10.00** Previziunile zilei **11.00** Se întâmplă în România **12.00** Ştiri **13.00** Se întâmplă în România cu Maria Coman **14.00** Ştiri **15.00** Esenţial **16.00** Esenţial **17.00** - 100 de minute **18.00** 100 de minute **18.45** La ordinea zilei **20.30** Subiectiv **21.30** Sinteza zilei **23.15** In gura presei **00.00** Ştiri **01.00** Sinteza zilei (r) **02.00** Sinteza zilei (r) **03.00** Subiectiv (r) **04.00** La ordinea zilei (r) **05.00** La ordinea zilei (r) **05.20** In gura presei (reluare)

PRIMA TV

07.15 Cronica Netului **07.45** Mondenii **08.20** Râzi şi câştigi 09.00 Click! Poftă bună! **10.00** Cearta-n bucate **11.30** Adevăruri ascunse **12.30** Click! **13.50** Casa: construcţie şi design **15.00** Cireaşa de pe tort **16.00** Trăsniţii **16.30** Focus **17.00** Cearta-n bucate **18.00** Focus **19.30** Cireaşa de pe tort **20.30** Fii pe fază şi raportează **22.30** Trăsniţii **23.00** Focus din inima României **23.30** Click! **00.00** În slujba doctorului (dramă, Canada, 2008) **02.00** Trăsniţii (sitcom) **02.30** Cireaşa de pe tort **03.30** Cearta-n bucate **04.30** Iubiri Secrete **05.30** Jurnalul STV Junior

CINEMAX

07:00 Cum să furi o bancă **08:25** Majordomul **10:40** Ed TV **12:45** Prietene americane **14:20** Norocoşii **15:55** În Paris Dramă, Franţa, 2006. **17:30** Majordomul Dramă, SUA, 2013. **19:40** Domnul Hire Dramă, Franţa, 1989. **21:00** Ciudată mai e dragostea Dramă, SUA, 2014. **22:35** Fidelio - călătoria lui Alice Dramă, Franţa, 2014. **00:10** Citind pe buze Thriller, Franţa, 2001. **02:05** Marşul Dramă, Danemarca, 2014. **03:50** În direct cu un criminal Horror, Germania, 2012. **05:25** Norocoşii Dramă, SUA, 2013.

DIVA

06.00 Numai tată să nu fii! (s) **07.00** Soţia perfectă (s) **08.00** Miss Marple (s) **10.00** Neveste disperate (s) **11.00** Neveste disperate (s) **12.00** În mintea criminalului (s) **13.00** Soţia perfectă (s) **14.00** Anatomia lui Grey (s) **15.00** Miss Marple (s) **17.00** Neveste disperate (s) **18.00** Neveste disperate (s) **19.00** În mintea criminalului (s) **20.00** Anatomia lui Grey **21.00** 101 dalmaţieni (com., 1996) **23.10** Armageddon Sfârşitul lumii? **02.00** Anatomia lui Grey **02.45** Neveste disperate (s)

ACASĂ

06.00 Daria, iubirea mea **07.00** Floarea din Caraibe **08.00** Iti ordon sa ma iubesti! **09.00** Teleshopping **09.15** Viata nedreapta **11.15** Teleshopping **11.30** Tinutul razbunarii **13.30** Teleshopping **14.00** Tanar si nelinistit **15.00** Maricruz **17.00** Iti ordon sa ma iubesti! **18.00** Viaţă nedreaptă **20.00** Ţinutul răzbunării **22.00** Floarea din Caraibe **23.00** Iubiri vinovate **00.00** Daria, iubirea mea Cu: Victoria Raileanu, Adrian Ştefan, Adrian Pintea **01.00** Doamne de poveste **02.00** Acasa in bucatarie **03.00** Daria, iubirea mea **04.00** Doamne de poveste

PRO CINEMA

06.30 La Maruta **08.00** Tinerii justitiari **08.30** La Bloc **10.15** La Bloc **11.45** Playlist pentru Nick si Norah **13.30** Win Dixie **15.45** Titanic: Lansarea unui vis **18.00** Titanic: Lansarea unui vis (dramă, Irlanda, Italia, Franta, Canada, Anglia, Spania, 2012) **20.30** Ziua Cartitei (comedie, Statele Unite ale Americii, 1993) **22.30** Ziua păcălelilor (thriller, Statele Unite ale Americii, 2008) În distribuţie: Taylor Cole, Josh Henderson, Scout Taylor-Compton, Joe Egender, Jennifer Siebel Newsom, Samuel Child **00.30** Ucis nevinovat **02.15** Cine A.M.

EUFORIA

06.00 Ceva bun **08.00** Planuri de nunta **09.00** Nu-i usor sa fii mireasa **10.00** Iubirile croitoresei (s) **11.00** Ally McBeal (s) **13.00** Dr. House (r) **14.00** Prietenii tai (r) **15.00** Dr. House (r) **16.00** Curajul iubirii (r) **17.00** Cititorul gandurilor (s) **18.30** Nouă şanse (s) **20.00** Prizoniera dragostei (s) Cu: Tolgahan Sayisman, Amine Gulse **23.00** Prietenii tai (s) **00.00** Ally McBeal (s) (r) **02.00** Iubirile croitoresei (r) **02.45** Nu-i usor sa fii mireasa (r) **03.30** Nouă şanse (r) **04.35** Cititorul gandurilor (r) **05.40** Ceva bun (r)

ANTENA STARS

06.00 Star Magazine **08.00** Star News **08.30** STAR MATINAL...E PE VAL! (cu Rocsana Marcu si Razvan Botezatu) **12.00** STAR MAGAZINE **14.00** STAR CHEF (cu Nicolai Tand si Maria Simion) **16.00** STAR MAGAZINE **16.45** STAR LA MARE FITZA (cu Rocsana Marcu si Razvan Botezatu) **18.30** ALEGE DRAGOSTEA **19.30** STAR NEWS **20.00** STAR PAPARAZZO **20.45** CAPCANA STARURILOR **21.30** DINCOLO DE APARENTE **23.00** Alege Dragostea **00.00** ASISTENTELE **01.30** Star Magazine **02.30** Star la mare fitza **04.15** Star Chef **05.00** Teleshopping

RTL KLUB

08.35 Ştiri **09.08** În fiecare dimineaţă! **12.45** Astro Show **13.45** Reflector **13.55** Budapesta, zi şi noapte (rel.) **15.05** 1 minut şi câştigi! **16.10** Prizonierii dragostei (s) **17.20** Mentalistul (s) **18.20** Focus **19.00** Ştiri **19.55** Un minut şi câştigi! **21.55** Budapesta, zi şi noapte (s) **22.25** Între prieteni (s) **23.00** CSI (s) **23.55** Ştiri **00.30** Brandmania **01.05** CSI (serial)

REDACŢIA NU ŞI ASUMĂ RESPONSABILITATEA PENTRU EVENTUALELE SCHIMBĂRI

DIGI FILM

06.55 Zbor de fluture. Thriller. 2004. **08.45** Charlie St. Cloud. Dramă. 2010. **10.25** Legenda Dragonului Roşu. Acţiune. 2002. **11.50** Iubitul meu se însoară. Comedie. 1997. **13.35** Idila capitanului Corelli. Dramă. 2001. **15.45** Expresul. Dramă. 2008. **17.55** Echipa de încredere. Dramă. 2006. **20.00** Triplu X. Acţiune. 2002. **22.05** Favela. Acţiune. 2014. **23.45** Cine râde la urmă.... Comedie. 2001. **01.15** Un admirator fanatic. Thriller. 1996. **03.10** Fascinaţie. Thriller. 2013. **04.40** Favela. Acţiune. 2014.

Un liceu fără director

Situaţia ar putea fi detensionată astăzi, dacă cele două părţi ar ajunge la un nume comun.

Liceul care încă aşteaptă directorul FOTO:JA

ARAD. Unde s-au împotmolit lucrurile? Din declaraţiile inspectorului Florin Sirca, cel care a participat la şedinţa de luni şi care va fi şi la cea de joi, reiese că propunerea pe care cei de la cult au făcut-o, în persoana unui pastor, nu întruneşte condiţiile legale pentru a fi admisă de IŞJ. „În şedinţa de luni nu s-a ajuns la un consens între consiliul profesoral şi cult. Nu a existat nici o propunere oficială dar persoana luată în discuţie şi susţinută de cult nu putea primi delegare din partea IŞJ", a precizat Sirca. Conform legii, pentru a fi numit director trebuie ca persoana respectivă să fie titular în sistem, membru al Corpului Experţilor în Educaţie şi să deţină minim gradul II didactic, ceea ce nu era cazul persoanei nominalizate de cult. Conform surselor, păstorul propus la conducerea liceului şi care a făcut parte şi din membrii fondatori ai şcolii, este Petru Bozian.

Şedinţa salvatoare

Pe de altă parte, susţin reprezentanţii IŞJ, nu a venit în scris, adică oficial, nici o nominalizare nici din partea consiliului profesoral. Dar, se pare, că a existat o propunere în persoana prof. Simona Tocoianu, profesor titular al şcolii, care însă nu s-a finalizat cu votul consiliului, ceea ce ar fi oficializat propunerea. Odată votată, propunerea ar fi avut nevoie de avizul cultului pentru ca într-un final să fie concretizată de către IŞJ.

Toţi îşi pun speranţa în ziua de astăzi, când toate părţile se vor întruni din nou şi toţi speră să fie anunţat numele celui care este propus ca director. „Vom face toate demersurile pentru bunul mers al liceului", a dat asigurări şi preşedintele cultului baptist din Arad, Sorin Ignat. „Sperăm ca joi să existe o propunere oficială din partea consiliului profesoral", a punctat şi Claudiu Mladin, inspectorul şcolar general.

Să fie atât de grea funcţia de director de şcoală sau, în acest caz, dubla subordonare (IŞJ şi cult) complică lucrurile într-atât încât nimeni nu mai vrea să ocupe scaunul de director? Nici măcar pentru câteva luni când, teoretic se va organiza concurs pentru funcţiile de director.

MONICA ARDELEAN
monica.ardelean@russmedia.ro

Şcoala funcţionează

Până la numirea unui nou director, liceul este condus de directorul adjunct şi de către Consiliul de Administraţie.

Se înfiinţează Partidul arădenilor!

Liderul M10 Arad, Mircea Pereş, s-a retras de la acest partid şi vrea să înfiinţeze unul local.

Mircea Pereş FOTO: JA

ARAD. În perioada următoare, la Arad se va înfiinţa primul partid local din judeţul nostru. Conform noii legi, un partid se poate înfiinţa de către trei membri fondatori, fie că este la nivel naţional, fie că este local. Partidul local al judeţului Arad va fi înfiinţat de către Mircea Pereş, care a renunţat la partidul Monicăi Macovei, M10. Liderul formaţiunii arădene M10 s-a declarat dezamăgit de direcţia spre care se îndreaptă partidul. „M-am înscris în M10 pentru că Monica Macovei l-a prezentat ca pe un partid anti-sistem. După ce am muncit pentru a înfiinţa filiala arădeană, am constatat că, din păcate, M10 nu pare deloc să lupte împotriva sistemului, ci este alături, dacă nu chiar a fost înfiinţat de către sistem, prin clasicele mijloace de intoxicare. De la bun început, M10Arad a devoalat aspecte ale administrării catastrofale a Aradului, de către primarul Gheorghe Falcă şi partidul său, respectiv fostul PDL. Nu am făcut însă doar aceasta, ci am pregătit un pachet de proiecte care să vină în sprijinul arădenilor şi să readucă Aradul acolo unde îi este locul.

Un nou partid

În loc să fiu apreciat pentru aceasta, conducerea de la Bucureşti a decis să dea organizaţia arădeană pe mâna unor PDL-işti notorii, care l-au slujit pe Falcă ani la rând. Drept urmare, am decis să mă retrag, nu doar din funcţia de coordonator, ci şi din partid şi să înfiinţez un partid al arădenilor. Programul acestuia se va axa pe problemele specifice ale municipiului şi judeţului Arad. Eu şi ceilalţi colegi care mă vor urma, vom face politica Aradului şi a arădenilor. Titulatura va exprima clar faptul că este un partid al arădenilor" a declarat Mircea Pereş. **JA-S.T.**

„Inundaţiile din Micălaca, responsabilitatea Primăriei"

Marin Lupaş FOTO:FAN

ARAD. Miza inundaţiilor nu este apa care iese din canalizare la fiecare ploaie, ci schimbarea directorului Companiei de Apă. Această este părerea consilierului municipal, Marin Lupaş: „Miza scandalului declanşat este o schimbare la nivelul Companiei de apă, care pe noi şi pe cetăţeni ne interesează mai puţin. Fondul problemei este însă clar şi poate fi înţeles de oricine: este problema Primăriei, ca proprietar al sistemului de canalizare, să facă investiţiile necesare pentru a evita inundaţiile", susţine Lupaş.

Fugă de responsabilitate şi abuz

În opinia consilierului local PSD, ceea ce face în acest moment primarul Aradului este doar o fugă de responsabilitate. „Îi solicit, din nou, primarului să nu mai fugă de responsabilitate, aşa cum face şi în cazul CET, să nu mai încerce să manipuleze pe nimeni şi să îşi exercite atribuţiile în interesul arădenilor. Îi cerem de asemenea primarului Falcă să renunţe la comportamentul abuziv. Dacă relatările presei sunt corecte şi nu mă îndoiesc că sunt, este inadmisibil modul în care primarul a ameninţat reprezentanţii companiei de apă că nu vor mai primi avize. Credem că avizele Primăriei se eliberează în acord cu legea, nu după bunul plac al primarului. Orice companie care îndeplineşte exigenţele legale trebuie să primească avize, aşa cum orice companie care nu le întruneşte nu poate primi avize. Avizele din partea Primăriei nu sunt la discreţia primarului, aşa cum crede cu aroganţă Gheorghe Falcă. Credem că primarul Falcă ar trebui să îşi ceară scuze pentru această nefericită ameninţare", a mai spus consilierul municipal Marin Lupaş.

„În palma Evei", la „Concordia"

ARAD. Roman Natasa Valentina, profesoară de limba şi literatura română la Şcoala Gimnazială „Alexandru Mocioni" din Birchiş, îşi lansează joi, 10 septembrie, ora 16.00, primul său volum de poezii. Poeta, care a absolvit studiile universitate cât şi cele de masterat ale Universităţii „Aurel Vlaicu", va veni în faţa iubitorilor de poezie în sala „Concordia" a Bibliotecii Judeţeane „A. D. Xenopol" Arad cu proaspătul volum de versuri intitulat „În palma Evei". **JA-V.F.**

Locul lansării FOTO: FAN

Traian Igaş propune modernizarea Poliţiei

ARAD. Printre priorităţile stabilite de către Biroul Politic Naţional al PNL pentru noua sesiune parlamentară, se regăseşte şi modificarea statutului poliţistului, arată senatorul PNL Constantin Traian Igaş.

Traian Igaş FOTO: JA

„Ca senator al PNL voi susţine în Parlament propunerile votate la şedinţa BPN, cu atât mai mult cu cât în ceea ce priveşte Statutul poliţistului, eu am lăsat la Minister un proiect pe care s-a lucrat foarte mult în comisia internă şi pe care îl consider pregătit să intre în circuitul parlamentar, dacă există voinţă. Proiectul de lege urmăreşte introducerea unor reglementări noi, adaptate la cerinţele unei poliţii moderne, precum stabilirea clară a provenienţei poliţiştilor, asigurarea stabilităţii în funcţie a poliţiştilor cu funcţii de conducere (prin introducerea mandatului pentru ordonatorii de credite secundari şi terţiari), întărirea autorităţii funcţiei de poliţist şi instituirea unui regim juridic al raporturilor de serviciu, adaptat specificului serviciului public poliţienesc", arată senatorul. **JA-S.T.**

Cronica plastică

Poeme sculpturale cu substrat dureros

În expoziţia personală Cosmin Moldovan - „Fragments of our identity" - la Muzeul de Artă.

La vernisajul expoziţiei FOTO: FAN

ARAD. În sala Ovidiu Maitec a Muzeului de Artă din Arad, a fost vernisată, zilele trecute, o excelentă expoziţie semnată de profesorul Cosmin Moldovan. Artistul, doctor în Arte Vizuale, profesor la Liceul de Artă „Sabin Drăgoi", a realizat o suită amplă de lucrări de sculptură în materiale combinate - lemn, metal, ceramică, răşini, fibră de sticlă, etc. - intitulată „Fragments of our identity".

După cum ne-o arată şi banerul, afişul şi cartolina (care conţine pe verso conceptul teoretic), întregul ciclu de lucrări expuse reprezintă finalizarea unui demers, comentariu plastic focalizat pe destinul cetăţeanului român în perioada istoriei recente a sistemului concentraţional.

Cosmin Moldovan s-a format ca artist în plin postmodernism având însă o profundă înţelegere a artei moderne, a sculpturii în mod special.

Modernismul, ne amintim, avea ca ţintă autonomia limbajului, unitatea de stil, puritatea formei. Ca repere edificatoare putem aminti pe Piet Mondrian, în pictură sau Brâncuşi, în sculptură. Postmodernismul a venit apoi cu amestecul stilurilor, cu deconstrucţia şi cu cultura fragmentului. Post - postmodernismul pe care-l trăim acum este o cultură a divertismentului.

Modul de tratare a formei la Cosmin Moldovan are la bază ceea ce s-a numit (şi practicat) în sculptura secolului XX „distrugerea formei". Un procedeu exersat şi studiat în anii studenţiei de tânărul artist care viza o reconstrucţie a formei dar una care să răspundă unei noi sensibilităţi, cea postmodernă, a culturii fragmentului.

Figurile sculpturi - unele prinse pe pereţii sălii Ovidiu Maitec, altele aşezate pe socluri sau direct pe podea - simbolizează, în diverse ipostaze, soarta românului, existenţa lui într-un univers stalinist şi poststalinist.

După cum o spune şi titlul, este vizată ideea de identitate corodată agresiv în acest univers, coroziune care continuă după internaţionalismul proletar cu nivelarea adusă de valul agresiv de globalizare.

La baza acestei viziuni asupra sculpturii lui Cosmin Moldovan stau cinismul, ironia şi sarcasmul. Este o atitudine acuzat critică a unei societăţi în care omul este o entitate traumatizată la tot pasul de perceptele unei ideologii colţuroase şi adesea absurde.

Unul dintre cele mai însemnate obiective ale sistemului era să-i scoată din cap omului ideea de sacru, de credinţă în Hristos. Lucrarea „Pumnul tău minte nu are" este emblematică în acest sens. Pumnul roşu care bate în capul insului îngenuncheat, la o privire mai atentă, ne arată că acest ciocan are ca obiectiv strivirea - prin lovituri repetate - a chipului cristic transparent din capul (mintea) personajului.

Formula plastică, a asamblării formei/figurii umane din fragmente, în cheie ironic umoristică aduce un mesaj de râsu'/plânsu'. Ceea ce, la prima vedere, târnăşte un zâmbet are în spate, de fapt, o mare suferinţă întinsă pe decenii.

Cele două simboluri fundamentale, secera şi ciocanul, sunt alfa şi omega acelui univers fără Dumnezeu.

Relaţionarea figurii umane cu aceste simboluri capătă aspecte şi nuanţe diverse în expoziţie. Prezenţa fragmentară a motivului naţional pe îmbrăcămintea figurii face trimitere la coroziunea sistematică a sentimentului identitar din acea perioadă „roşiatică, iute a trecutului" - cum o numeşte artistul - care continuă şi astăzi cu alte mijloace, cu acelaşi succes.

O expoziţie admirabilă, aparent subliniat ludică, dar cu un substat dureros, pe care o puteţi vizita, în sala Ovidiu Maitec a Muzeului de Artă, până în 13 septembrie a.c.

ONISIM COLTA
redactia.jurnalaradean@russmedia.ro

Lucrări poem

Fiecare lucrarea are un titlu parcă de poem. Dacă poemul e făcut din cuvinte, lucrările lui Cosmin Moldovan sunt poeme alcătuite din cuvinte întrupate: om, menghină, ciocan, presiune, roşu, cui ruginit, îngenunchere, secere, şurub, robinet, râşniţă, etc.

La ceas aniversar FOTO: FAN

122 de ani de Jandarmerie Rurală

ARAD. La 1 septembrie s-au împlinit 122 de ani de la înființarea Jandarmeriei Rurale. În Arad, primele formațiuni de jandarmi atestate documentar au fost cele din anul 1918. La acea dată, funcționa o companie teritorială ce făcea parte, alături de alte patru structuri similare, din Regimentul 3 Jandarmi a cărui reședință s-a aflat temporar la Arad. În 1929, a fost înființat un inspectorat de jandarmi. **JA – I.C.**

24

de permise auto și 4 certificate de înmatriculare au reținut polițiștii în urma controalelor efectuate. De asemenea, pentru neregulile constatate, polițiștii au aplicat 228 sancțiuni contravenționale, în valoare de 70.000 de lei. Dintre acestea, 52 au fost date pentru depășirea vitezei legale de deplasare, iar 176 pentru nefolosirea centurii de siguranță și neacordare de prioritate.

Polițiștii, cu ochii pe infractorii din trafic

ARAD. Plin de infractori în trafic. Nicio regulă și nicio amendă nu-i sperie pe cei care se urcă la volanul unor mașini cu probleme sau fără acte. Băuți sau fără permise, așa zișii șoferi, ies pe șosele. Polițiștii au depistat, nu mai departe de marți, de pildă, pe raza localității Pecica, un tânăr de 31 de ani în timp ce conducea un autoturism fără a poseda permis de conducere pentru nicio categorie de vehicule. În același timp, un bărbat, în vârstă de 65 de ani, conducea un autoturism radiat din circulație din 11 iulie 2009, iar un tânăr de 20 de ani a fost prins în timp ce conducea o autoutilitară, care, în urma verificărilor efectuate, s-a constatat că era radiată din circulație din 26 iunie 2015. Pe numele celor trei au fost întocmite dosare de cercetare penală pentru infracțiuni la regimul circulației rutiere. **JA-I.C.**

I-au tras pe dreapta FOTO: JA

Răzbunarea unui beţiv

Un jandarm arădean a fost la un pas de a fi înjunghiat în abdomen, cu un cuţit, din răzbunare, de către un beţiv.

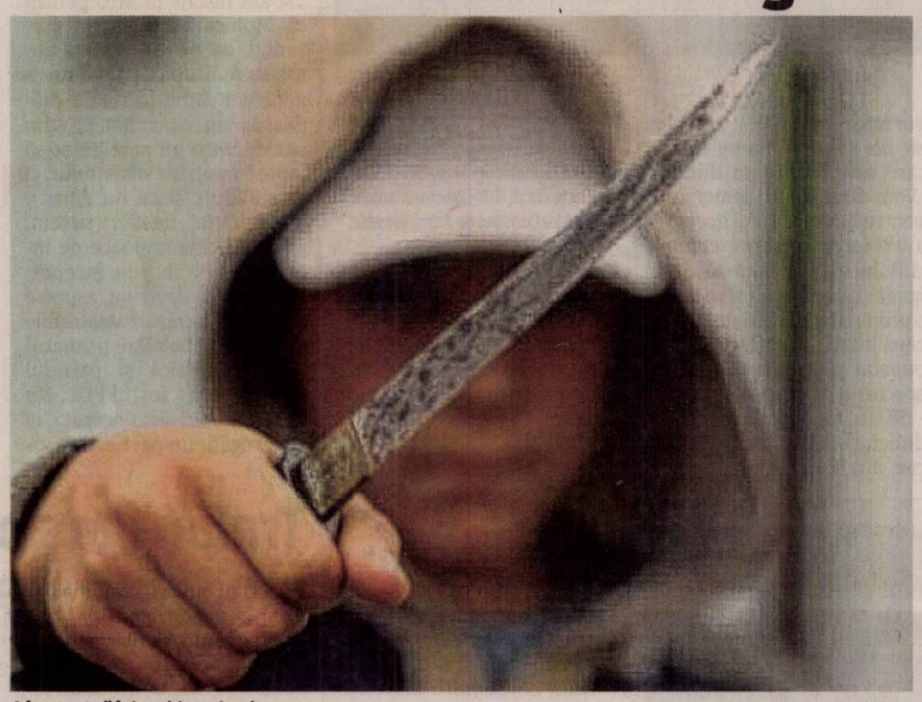

A încercat să înjunghie un jandarm FOTO: FAN

ARAD. Pentru că jandarmul îi amendase în trecut fiii pentru provocarea unui scandal, un bărbat, aflat în stare de ebrietate, a decis să-l înjunghie pe omul legii. A luat un cuțit pe care l-a înfășurat într-un pliant cu reclame publicitare și a plecat în găsirea jandarmului. Agresorul l-a găsit pe jandarm în complexul comercial Kaufland, acolo unde fusese solicitat să intervină după ce o persoană a fost prinsă furând. Cuțitarul a intrat în zona rezervată personalului magazinului, după jandarm. Acesta urca scările când agresorul l-a prins cu mâna stângă, iar cu mâna dreaptă i-a aplicat o lovitură cu cuțitul în zona abdomenului, atenționându-l totodată că îl taie, după ce anterior îl identificase ca fiind jandarmul care i-a sancționat copiii. Jandarmul a reușit să pareze lovitura. După ce a fost imobilizat, agresorul i-a spus jandarmului că, din cauza lui, cei doi copii au fost nevoiți să plece din țară. În acel moment, potrivit declarațiilor jandarmului, a simțit că agresorul mirosea a alcool. În fața instanței, inculpatul a încercat să-și „scoată pielea" și a spus că l-a confundat pe jandarmi dar l-a recunoscut când s-a întors cu fața spre el, astfel că a întrerupt voluntar acțiunea de lovire, fiind ulterior imobilizat și dezarmat.

Judecat pentru tentativă de omor

Tribunalul Arad l-a condamnat pe bărbat la 5 ani de închisoare pentru tentativă de omor „cu aprecierea că în acest cuantum pedeapsa este aptă în realizarea scopului preventiv-educativ, având în vedere și vârsta și starea de sănătate a inculpatului suferind de ciroză hepatică". Instanța arădeană a apreciat „fără dubiu că inculpatul a încercat să ducă la bun sfârșit acțiunea și după imobilizare, acesta ținând cuțitul în mână în încercarea de a se elibera, împrejurare ce denotă, evident, că inculpatul nu a întrerupt de bună voie acțiunea întreprinsă". Totuși, Tribunalul Arad a reținut, în favoarea inculpatului, circumstanțe atenunate juridice, explicând că „activitatea infracțională a fost astfel concepută întrucât persoana vătămată a reușit cu relativă ușurință să se apere în fața atacului, nesuferind nici o leziune, inculpatul atenționând anterior începerii acțiunii pe persoana vătămată despre intenția sa, împrejurare care, în opinia instanței, pune în vedere un pericol social mai redus al infractorului. Totodată, va fi valorificată drept circumstanță atenuantă și starea de beție accidentală incompletă în care s-a aflat inculpatul la momentul săvârșirii faptei și care, evident, a contribuit la comiterea faptei".

A urmărit uciderea victimei

Nemulțumit de hotărârea Tribunalului Arad, inculpatul a declarat apel. Bărbatul a cerut achitarea sa întrucât „nu a avut nici măcar un moment intenția de a ucide, întrerupând voluntar acțiunea de lovire a părții vătămate, desistându-se înainte de a se apropia de aceasta, motiv pentru care a fost imobilizat, probele nu demonstrează intenția clară de a ucide și nimeni nu poate preciza zona în care urma să fie aplicată lovitura". S-a mai arătat că inculpatul se afla în cazul unei beții incomplete, astfel că, capacitatea volitivă și intelectivă erau diminuate considerabil. S-a solicitat a se avea în vedere și faptul că inculpatul a atenționat partea vătămată de prezența sa, prinzându-l de umăr.

Pe de altă parte, Curtea de Apel Timișoara a reținut că este „evident că inculpatul nu a urmărit numai vătămarea corporală a victimei, ci și uciderea ei considerând-o responsabilă pentru părăsirea teritoriului țării de către unul dintre copii săi urmare a scandalului în care acesta fusese implicat în urmă cu mai mulți ani și care a fost aplanat de către jandarm prin aplicarea unei amenzi. Împrejurarea că nu s-a produs rezultatul dorit și urmărit de către inculpat se datorează unor cauze care se situează în afara voinței sale datorită aptitudinilor fizice ale victimei care a reușit să pareze lovitura inculpatului". **JA – I.C.**

Amânări pe influenţa unui poliţist de la Curtici

Procesul în care un polițist este acuzat de trafic de influență a fost amânat și reamânat din aprilie și până acum.

ARAD. Procesul în care un polițist din Curtici este acuzat de trafic de influență este tergiversat de mai bine de jumătate de an pe holurile instanței. În data de 16 februarie, ziarul Jurnal arădean și site-ul www.aradon.ro anunța în exclusivitate faptul că împotriva lui Ovidiu Costea, angajat al Inspectoratului de Poliție Județean Arad la secția din Curtici, a început cercetarea penală, acesta fiind acuzat de trafic de influență. Sursele noastre precizau, la acea dată, că polițistul a cerut 1.000 de euro de la un șofer implicat într-un accident rutier pentru a mușamaliza întreg cazul. Contra sumei de 1.000 de euro, polițistul Ovidiu Costea i-a promis șoferului că nu va fi cercetat penal. Informațiile noastre s-au concretizat, așa că Ovidiu Costea a fost trimis în judecată în data de 7 aprilie 2015. „Constată legalitatea sesizării instanței cu rechizitoriul nr.865/P/2014 emis de Parchetul de pe lângă Tribunalul Arad privind pe inculpatul Costea Ovidiu (trimis în judecată pentru săvârșirea infracțiunii de trafic de influență), a administrării probelor și a efectuării actelor de urmărire penală. Dispune începerea judecății cauzei privind pe inculpatul Costea Ovidiu", anunțau judecătorii Tribunalului Arad la vremea respectivă. De atunci, însă, nu prea s-a mai întâmplat mare lucru.

Amânări peste amânări

Primul termen în dosar a fost stabilit pentru 21 mai. De atunci procesul a fost amânat și reamânat, iar actul de judecată pare că a bătut pasul pe loc. În 21 mai, procesul a fost amânat pentru citarea martorilor propuși în rechizitoriu. În 8 iunie, procesul a fost amânat pentru citarea martorului propus prin rechizitori și citarea martorului Constantin Dinu, propus de apărare. În 1 septembrie, acțiunea a fost din nou amânată pentru citarea martorului propus prin rechizitoriu, de această dată cu mandat de aducere. Practic, unul dintre oamenii care erau „baza" Parchetului de pe lângă Tribunalul Arad în procesul contra polițistului nu a mai venit să dea declarație. Noul termen pentru care a fost amânată cauza este 22 septembrie. **JA-A.G.**

Ar fi cerut bani FOTO: JA

Dosarul lui Ioţcu, pe rol!

Pe rolul Tribunalului Timiş va intra dosarul în care preşedintele CJA, Nicolae Ioţcu este acuzat de trafic de influenţă.

TIMIȘOARA. Judecătorii Tribunalului Timiș au stabilit primul termen în procesul în care președintele Consiliului Județean Arad (CJA), Nicolae Ioțcu, este trimis în judecată pentru trafic de influență. Magistrații de pe Bega vor „face cunoștință" cu dosarul lui Ioțcu în data de 10 septembrie, atunci urmând a demara procesul. Președintele Consiliului Județean Arad a fost trimis în judecată de procurorii DNA, după ce a fost prins în flagrant având asupra sa suma de 10.000 de euro. Anchetatorii susțin că banii respectivi au venit de la o societate pe care Ioțcu ar fi ajutat-o să câștige o licitație organizată de CJA. Alături de președintele consiliului, în fața judecătorilor vor mai fi citați ca și inculpați Adrian Nedelciu, director executiv în Direcția Tehnică a CJA, și Alin Mircea Pătrașcu, administratorul societății Medicare Technics, firma care a câștigat presupusa licitație trucată. Nedelciu este acuzat și el de trafic de influență, în timp ce Pătrașcu este acuzat de cumpărare de influență.

Arest la domiciliu

Imediat după ce a fost prins în flagrant, respectiv în data de 24 iulie, Nicolae Ioțcu a fost arestat preventiv. Ulterior, judecătorii Tribunalului Timiș au prelungit mandatul de arest preventiv. Dar magistrații Curții de Apel Timișoara au admis cererea lui Ioțcu de înlocuire a arestului preventiv cu arest la domiciliu. Așa că președintele CJA își așteaptă termenul de judecată în propria casă. Cel mai probabil, când termenele impuse de instanță o vor permite, avocații lui Ioțcu vor încerca să schimbe și această măsură preventivă în control judiciar. **JA-A.G.**

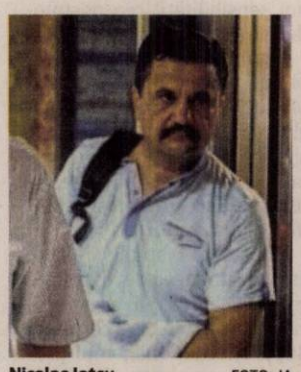

Nicolae Ioțcu FOTO: JA

Sport

„Până nu primim o decizie definitivă, nu mai vorbim de Cupă

Decebal Grădinariu, director general UTA

10

va fi ora de start a meciului de rugby dintre „lanterna roșie" a Diviziei Naționale (al doilea eșalon valoric în sportul cu balonul oval), CSU Aurel Vlaicu Arad și ocupanta locului 4, Poli Iași. Disputa, contând pentru runda cu numărul 15, are loc sâmbătă pe terenul din cartierul Sînicolau Mic, intrarea spectatorilor fiind liberă.

Meci de gală în onoarea „minunii blonde"

ARAD. Conducerea Univ Goldiș ICIM are în plan organizarea unui meci de retragere pentru Monica Brosovszky, fosta „minune blondă a baschetului românesc" și actualul director de imagine al clubului galben-albastru. Va fi un joc de gală, al amintirilor, alături de Monica urmând a fi prezente - la o dată liberă din calendarul FR Baschet - cele mai emblematice jucătoare care au evoluat alături de ea sub panoul „Polivalentei" arădene. **JA-D.S.**

Cristi Sculici FOTO: FAN

Şansă uriaşă pentru CS Ineu

BUCUREŞTI. FRF a făcut împrecherea formațiilor rămase în Cupa României Timișoreana. Din păcate, pe listă nu figurează și UTA, echipă care a fost sancționată cu pierderea meciului prin forfait ca urmare a celor patru schimbări efectuate (în loc de trei, cât prevede regulamentul). În locul arădenilor, care ies pe ușa din dos a întrecerii, CSM Lugoj va primi replica echipei Metalul Reșița.

Cealaltă reprezentantă a Aradului fotbalistic, CS Ineu, a fost împerecheată cu Ripensia Timișoara sau FC Caransebeș, grupări care au fost sancționate cu dublu forfait. Dacă decizia va fi menținută, trupa lui Cristi Sculici se va califica din oficiu în turul 6, urmând să găzduiască o grupare de Liga I în etapa următoare a Cupei. **JA-D.S.**

UTA, la Cluj, ca Gaz Metan, la Arad!

Arădenii doresc să se impună prin experienţă şi pragmatism în faţa „şepcilor roşii", care propun doar jucători cruzi.

ARAD. Meciul cu „U" Cluj se apropie cu pași repezi, iar utiștii speră să vină cu toate punctele de pe „Cluj Arena". Nu de alta, dar adversarul este unul foarte tânăr, „șepcile roșii" având un lot de jucători în care cel mai „bătrân" are 22 ani.

Experienţa şi presiunea

Ieri, într-o conferință de presă, „secundul" Cristi Todea, alături de „veteranii" Botiș și Strătilă, au „trasat" coordonatele meciului de sâmbătă.

„Ne așteaptă un meci în care adversarul se va agăța de orice minge, e ceea ce știe să facă mai bine o echipă foarte tânără. Noi trebuie să ne facem simțită prezența prin jucătorii cu experiență, așa cum Mediașul a făcut-o la noi" - a spus Todea.

La rândul său, mai mucalit, Sorin Botiș a declarat: „Nu cred că va fi presiune pe noi dacă vom pierde și acest meci. Eu nici nu mă gândesc la înfrângere. Presiune este doar în calorifere, nu la noi. Faptul că suntem și reprezentăm UTA înseamnă presiune, nu că mai pierdem un meci. Trebuie să știm că există o motivare permanentă, tocmai pentru a nu pierde, să știm că am putea avea probleme după aceea. Cred în forța grupului, trebuie să ne ajutăm între compartimente, iar eu spun că stau bine cu condiția fizică, iar la plusuri consider că am experiență și plasament. Nu suntem departe de fotbalul de calitate, am văzut asta la meciul cu Mediaș. Sâmbătă, întâlnim o echipă tânără, fără experiență, iar acum sperăm să fim noi Mediașul din urmă cu o etapă. Greșeli fac toți cei care muncesc, nu doar eu, au făcut și alții".

Strătilă a fost mai puțin volubil: „Mergem să jucăm pe un teren bun, ne putem arăta adevărata valoare, nu pe terenuri gen Filiași. Am văzut echipa clujeană, la un meci amical, nu cunosc decât doi oameni de acolo, Calcan și Kovacs, restul sunt tineri fără experiență. Eu mă simt bine, în formă, sper și cred că venim cu trei puncte din această deplasare."

Utiștii speră ca experiența și pragmatismul să-i ajute în meciul de la Cluj FOTO: L.S.

Nimic despre Cupă

Directorul general al clubului, Decebal Grădinariu, a anunțat că a primit un răspuns de la FRF, cu privire la memoriul trimis, dar se va face recurs, iar până la soluționarea definitivă a speței (meciul dat pierdut UTA-ei la „masa verde", în Cupa României), cei de la UTA își rezervă dreptul să nu discute despre acest caz.

LEO SFÂRA
leo.sfara@russmedia.ro

Fluieră în Georgia!

ARAD. Încă o delegare importantă pentru cel mai valoros arbitru de fotbal român al momentului. Arădeanul Ovidiu Hațegan va conduce la centru partida dintre echipele naționale ale Georgiei și Scoției, din grupa D a Campionatului European din 2016, a anunțat site-ul oficial al UEFA. Scoțienii, cu 11 puncte, aflați pe locul 3 în grupă, după Polonia (14 p) și Germania (13 p), au mare nevoie de o victorie pentru a rămâne în cărțile calificării la Euro 2016, în fața unor georgieni care nu mai au nici o șansă de a ajunge la turneul final din Franța.

Hațegan va fi ajutat de asistenții Octavian Șovre și Sebastian Gheorghe, de arbitrii adiționali Alexandru Tudor și Sebastian Colțescu, în timp ce Radu Ghinguleac va fi rezervă.

Partida va avea loc vineri, 4 septembrie, ora 19 și va putea fi vizionată pe DigiSport 3.

JA-D.S.

Ovidiu Hațegan FOTO: FAN

„15 ani împreună"!

ARAD. Moment emoționant, sâmbătă, 29 august, la festivitatea de premiere a Cupei Cotta Internațional la fotbal pentru copii și juniori, ediția 2015, competiție cu caracter internațional organizată de CS Atletico Arad, în parteneriat cu Primăria și Consiliul Județean, prin Centrul Municipal de Cultură, respectiv, Centrul de Cultură Județean.

Cel mai valoros premiu - „15 ani împreună" - i-a fost acordat lui Dan Coman, cel care se ocupă de organizarea jocurilor și veghează la buna desfășurare a competiției de la ediția inaugurală până în prezent, fără întrerupere. Președinte al Comisiei de Competiții din cadrul AJF Arad, Dan Coman, a fost răsplătit cu o diplomă, o plachetă și o sticlă cu vin, fiind luat prin surprindere de gestul organizatorilor.

„Dan Coman a fost mereu receptiv la solicitările noastre și merita un astfel de premiu simbolic" - a spus Alexandru Meszar, „creierul" întrecerii fotbalistice juvenile. **JA-D.S.**

Dan Coman FOTO: JA

Campionat de juniori cu 22 echipe

ARAD. 14 echipe de Liga IV, pentru că toate să aibă obligația de a se alinia la startul întrecerii de juniori A1, plus alte 8 grupări din fotbalul județean și-au manifestat intenția de a lupta pentru statutul de campioană județeană la această categorie de vârstă. Astfel, s-au format două serii (pe criterii geografice) a câte 11 echipe fiecare, câștigătoarele urmând a-și disputa finala județeană în luna mai a anului viitor.

Cu precizarea că toate jocurile se dispută joia, iar startul se dă chiar astăzi, iată cum arată cele două serii: Șoimii Lipova, UTA II, Victoria Zăbrani, AS Vinga, CS Glogovăț, Progresul Pecica, Voința Maiolat, Semlecana Semlac, Victoria Felnac, Victoria Nădlac, Păulișana Păuliș (A); Aqua Vest, Podgoria Ghioroc, Frontiera Curtici, Crișul Chișineu Criș, Șoimii Șimand, Viitorul Almaș, Unirea Sântana, Olimpia Bocsig, Pro Gurba, Unirea Gurahonț, Lunca Teuz Cermei (B).

JA-D.S.

Patru nume noi pe harta „Promoţiei"

ARAD. După mai multe amânări, în acest sfârșit de săptămână pornește la drum și caravana ultimului eșalon fotbalistic județean, Liga VI sau „Promoție". Cu 4 nume noi față de ediția trecută, localități precum Nădlac, Neudorf, Șiria ori Moneasa făcându-și loc pe harta fotbalului județean. Și sistemul de desfășurare va fi diferit, după disputarea sezonului regulat, primele 4 clasate din fiecare serie urmând să dispute un play-off, cu jocuri tur-retur, la finalul cărora vom cunoaște cele 4 promovate (câte două din fiecare serie) în „Onoare".

Iată programul rundei inaugurale: Seria A - Victoria Nădlac-Gloria Neudorf (sâmbătă, ora 17); Citizens Of Arad-Mureșana Mândruloc (duminică, ora 11); Viitorul Pereg-Voința Macea, Real Horia-Lunca Teuz Sînpaul și Șoimii Livada-Gloria Secusigiu (toate duminică, ora 17); Seria B - Podgoria Șiria-Viitorul Caporal Alexa și Național Sebiș II-CS Beliu (ambele sâmbătă, ora 17); Pro Gurba-Victoria Seleuș (duminică, ora 11); Crișul Chișineu Criș II-CS Moneasa și Voința Sintea Mare-Speranța Chier (ambele duminică, ora 17).

JA-D.S.

Verde pentru biciclişti

LIPOVA. A VII-a ediție a acțiunii sportiv-ecologice „Verde pentru bicicliști" s-a desfășurat, sâmbătă, pe traseul Zăbrani-Neudorf-Lipova-Neudorf și a adunat la start peste 250 iubitori ai mersului pe bicicletă, de toate vârstele.

„Dacă primele trei ediții s-au desfășurat doar cu iubitorii de mișcare din comuna Zăbrani, de patru ediții am prelungit ruta până la Lipova și numărul participanților a sporit considerabil, demonstrând că bicicleta poate fi o alternativă viabilă la automobile, care pătrund tot mai greu pe străzile Lipovei. Mulțumesc tuturor participanților, în special celor care și-au dat concursul la reușita acțiunii noastre sportive și ecologice" a spus primarul comunei Zăbrani, Marian Toader, inițiator și participant la frumoasa acțiune de promovare a mișcării în aer liber potrivită oricărei vârste. **JA-D.O.**

Sub panoul juvenil arădean

BRAȘOV. Orașul de la poalele Tâmpei a fost, recent, gazda a două proiecte importante pentru viitorul baschetului românesc, la care au luat parte și reprezentanți ai Aradului.

Brașov Summer Camp 2015, eveniment ajuns la ediția a V-a, a avut ca invitați speciali 4 antrenori din SUA, din orașul nostru fiind prezenți antrenoarea Valeria Bondor, care este coordonator al centrului mixt zonal Arad - Timiș, și sportivul Bogdan Nistor, de la BC Valbon, singura echipă de băieți care a reprezentat Aradul în stagiunea trecută a întrecerilor juvenile.

De asemenea, în cadrul proiectului PerformBaschet s-a organizat un trial pentru loturile naționale Under15, dovedindu-se sportivi de perspectivă: Marius Iliescu (BC Valbon - antrenor Bogdan Bondor), Antonia Broșovszki și Ana Maria Glisici (LPS Arad - antrenoare Ildiko Prisăcariu). Selecționați sub tricolor, cei 3 arădeni au susținut un stagiu de pregătire, tot la Brașov, în decembrie urmând a reprezenta România la Jocurile Balcanice de la București. **JA-D.L.**

În pregătiri FOTO: FAN

Savurează pe îndelete FOTO: FAN

Îmbucăturile mari de mâncare vă pot tăia foamea

BUCUREŞTI. Ca să mâncăm mai puţin şi să nu curăţăm farfuria cu pâine după fiecare fel din meniu, neurologii ne recomandă ca prima îmbucătură să fie mare şi să o savurăm îndelung! La mijloc este o problemă de semnal nervos: creierul primeşte informaţie că poate să fie satisfăcut, fiindcă stomacul nostru va fi bine umplut cu hrană din abundenţă, iar pofta de mâncare va dispărea.

9

ore sunt necesare pentru a fi digerate 3 sardele, adică 200 de calorii, atunci când vreţi să scăpaţi de câteva kilograme. Vreme în care uităm de foame! Despre sardele - vedetele alimentelor de slăbit - mai trebuie să spunem că sunt bogate în vitamina B12 şi Omega 3, două substanţe excelente pentru sănătatea inimii şi a arterelor.

Gargară, sănătate curată FOTO: FAN

O gargară făcută dimineaţa poate alunga infecţiile

TOKIO. Să luăm exemplul japonezilor, campionii mondiali ai igienei, care în fiecare dimineaţă fac gargară cu puţină apă sărată şi călduţă! Această deprindere, aşa de uşor de aplicat şi necostisitoare, acţionează ca o curăţenie mare (generală), debarasând mucoasele gurii şi ale gâtului de viruşi şi de microbi. Ceea ce duce la un procent de 40 la sută de diminuare a infecţiilor ORL şi a celor respiratorii.

Evită sindromul post-vacanţă!

Acesta creează tensiune în familie! Ce trebuie să faci ca să-l eviţi, afli în continuare.

MADRID. Despărţirea de vacanţă şi revenirea la activităţile de rutină în luna septembrie este, în multe familii, sinonimă cu tensiunea. Se termină perioada de odihnă şi zilele fără orar strict, se fac pregătiri pentru reînceperea şcolii şi, în majoritatea cazurilor, aceasta coincide cu sindromul post-vacanţă, un proces de adaptare care prezintă simptomele lui dar care nu este recunoscut ca boală de Organizaţia Mondială a Sănătăţii (OMS), relatează cotidianul spaniol ABC.

Revenirea din vacanţă, sinonimă cu tensiuni FOTO: FAN

1 Din nou, la viaţa normală. Este un fenomen complet normal, care durează între una şi trei zile. Poate trece chiar şi o săptămână până ce o persoană se adaptează din nou la ritmul de viaţă normal. „Dacă nu îşi revine după acest timp, există o problemă şi trebuie să meargă la un specialist", afirmă Miguel Casas, psiholog, membru Top Doctors.

2 Bucurie, tristeţe, nelinişte. Sindromul post-vacanţă îi afectează şi pe copii. Pentru unii, reînceperea şcolii în luna septembrie este un motiv de bucurie pentru că îşi revăd colegii sau pentru că primesc cărţi noi, dar sunt şi numeroşi şcolari pentru care constituie un motiv de nelinişte. În rândul celor mici, sindromul post-vacanţă se poate manifesta sub formă de tristeţe, iritabilitate, tulburări de somn, oboseală, pierderea poftei de mâncare, apariţia unor dureri corporale difuze, diaree sau vărsături. Dacă sindromul post-vacanţă nu trece după perioada de adaptare, este posibil să existe o problemă serioasă la şcoală.

3 Schimbări în mod progresiv. „Se ştie că fiecare copil are forma sa de adaptare la situaţii şi că nu există o normă sau norme a căror respectare să fie obligatorie", mai spune Miguel Casas. Totuşi, experţii recomandă o serie de măsuri pentru a facilita adaptarea celor mici şi pentru a instaura norme în casă. În acest sens, medicul Francisco Linares propune realizarea schimbărilor în mod progresiv: cu două săptămâni înainte de începerea şcolii, copiii să înceapă să se culce şi să se trezească la orele corespunzătoare orarului şcolar, pentru a nu se simţi obosiţi în primele zile de şcoală.

4 Atenţie la comportament. Medicul le recomandă părinţilor să observe şi să descrie în mod clar modul în care se comportă copiii, pentru a şti ce comportamente trebuie să fie introduse ori modificate.
Ar fi bine ca părinţii să stabilească activităţi de rutină (la aceeaşi oră). De exemplu, schema „masă de seară-spălat-dormit". Este foarte important ce se întâmplă după manifestarea unui anumit comportament. De aceea, copiii trebuie să fie încurajaţi, premiaţi când fac ceva bine.

Sprijinul familiar, un stimul important

Părinţii ar trebui să le explice copiilor aspectele pozitive pe care le presupune reînceperea şcolii: îşi vor revedea colegii, le vor povesti cum şi-au petrecut vacanţa, îşi vor relua activitatea. Faptul de a discuta pe această temă acasă reprezintă un stimul pentru copii, pentru că aceştia pot recunoaşte sprijinul familial, explică Francisco Linares citat de cotidianul ABC.

SFATURILE LUI RELY

Aurelia Gabor

Sănătatea nu se cumpără, se merită

În practicarea gimnasticii de întreţinere am observat un interes deosebit pentru tehnica inspirată din metodele americane. Acest fenomen „la modă" nu corespunde întotdeauna cerinţelor publicului mixt, tânăr şi adult care frecventează sălile de sport de agrement. Am remarcat o cerinţă, din ce în ce mai mare, pentru o gimnastică uşoară, simplă, agreabilă, care permite fiecăruia să găsească, în gimnastica de întreţinere, activitate fizică, armonie, stare de bine, tot ce cuprinde conceptul de sport-sănătate. Antrenorul are obligaţia să se întrebe dacă mesajul pedagogic şi practicarea unui anumit gen de antrenament corespund aşteptărilor publicului practicant. Pentru stabilirea unui program, se va discuta cu fiecare cursant în parte, iar programul de exerciţii va viza antrenarea şi ameliorarea următoarelor capacităţi şi caracteristici: forţă musculară, capacităţi cardio-respiratorii, supleţe, abilităţi motrice, postură, coordonare, relaxare neuro-musculară. Muzica intervine ca suport pentru a crea o ambianţă plăcută a ritmului de lucru şi obţinerea rezultatului dorit. Pentru a rămâne în formă, indiferent de vârstă, avem nevoie de un trup puternic şi sănătos, de eliberarea tensiunilor nervoase şi musculare. Fiecare cursantă vine cu o problemă: postură, greutate corporală, forma trupului, stare psihică, determinând antrenorul să caute răspunsuri, să găsească soluţii pentru aceste probleme. Dobândirea sănătăţii şi prelungirea vieţii se pot obţine prin călirea organismului. Aerul curat, soarele, apa, mişcarea sub toate formele ei, ne ajută să fim mereu puternici şi încrezători. O deosebită importanţă vom acorda alimentaţiei echilibrate şi sănătoase pentru păstrarea greutăţii corporale normale, vom învăţa să respirăm corect, vom păstra un echilibru în tot ceea ce facem. Să dăruim celor din jur un zâmbet, să afişăm mereu un chip senin, să dăm dovadă de răbdare şi încredere indiferent de încercările prin care trecem. Sănătatea nu se cumpără, se merită. De multe ori ne gândim la sănătate numai după ce am pierdut-o. Viaţa noastră se desfăşoară în condiţii de stres, sedentarism, alimentaţie iraţională, poluare, factori ce duc la suferinţe ale organismului şi la uzura lui prematură. Stă numai în puterea omului să lupte pentru păstrarea sănătăţii şi vitalităţii. Alimentaţia echilibrată, exerciţiul fizic, gândirea pozitivă ne ajută să depăşim momentele de cumpănă din viaţa noastră. Când ne gândim la sănătate ne dăm seama că, de cele mai multe ori, o neglijăm. În caz de suferinţă, corpul nostru ne avertizează şi ar fi bine să ţinem cont de semnalele ce apar adresându-ne specialistului. Dacă este vorba de frumuseţe sperăm să o dobândim prin modelarea corpului prin sport, descoperind că dincolo de trup există acea energie vitală de care avem atâta nevoie. Prin sport ne deconectăm, ne redobândim calmul, alungăm oboseala şi...arătam „altfel". Cât despre tinereţe, aceasta vine din noi, din puterea de a ne descoperi iar şi iar, de a trăi frumos şi a ne bucura de tot ce ne înconjoară.
Astăzi citiţi şi, poate spuneţi că am dreptate. Aş fi nespus de fericită să ştiu că măcar o parte din cei care sunt de acord cu mine, vor începe să practice zilnic o formă de mişcare. Succes!

> Stă numai în puterea omului să lupte pentru păstrarea sănătăţii şi vitalităţi

redactia.jurnalaradean@russmedia.ro

Roadele tradiţionalului masaj anticelulitic

ARAD. E vechi de când lumea, dar încă dă roade după numai 4 -5 şedinţe. E vorba de tratamentul prin masaj anticelulitic, o metodă foarte eficientă de diminuare şi eliminare a celulitei, rezultatul fiind rapid şi vizibil. Este, în pofida noilor descoperiri, una din cele mai bune soluţii de a scăpa de „coaja de portocală". De ce specialiştii EDA Beauty Experience de pe Calea Romanilor ne recomandă acest tip de tratament? Pentru că masajul anticelulitic are un important rol estetic, prin faptul că reduce ţesutul adipos. În plus, şedinţele de masaj ameliorează funcţionarea sistemului imunitar care poate deveni deficitar după perioade prelungite de stres sau din cauza dereglărilor/disfuncţiilor hormonale. Mai mult, şedinţele de masaj anticelulitic combinate cu un regim disociat sau o alimentaţie sănătoasă duc la eliminarea toxinelor din ţesuturi redând pielii elasticitatea.

Tratamentul prin masaj anticelulitic este considerat a fi profund şi foarte eficient în remodelarea ţesutului adipos, netezind zonele afectate de celulită. Şedintele de masaj se fac de obicei pe şolduri, picioare, fese, abdomen şi brate. Specialiştii EDA folosesc pentru rezultate rapide creme reducătoare sau uleiuri specifice şi precizează faptul că în masaj trebuie să ţinem însă cont de faptul ca procedura nu este una de relaxare, ci că se acţionează insistent prin metode de frământat (uneori chiar dureroase) asupra zonelor afectate de celulită.

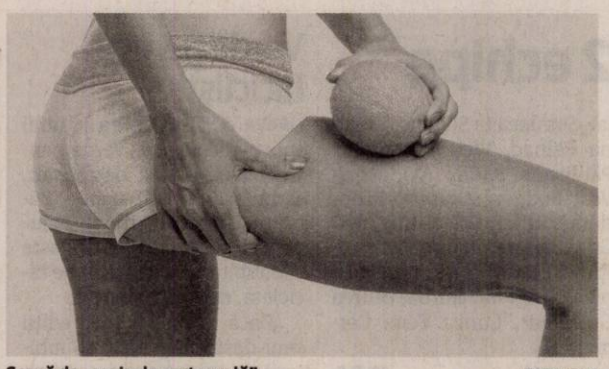

Scapă de „coaja de portocală" FOTO: FAN

De ce doare masajul?
De ce doare acest masaj? Deoarece celulita este o boală a pielii care ea însăşi doare, iar procedura de masaj anticelulitic este alcătuită din manevre mai „dure" şi profunde cum ar fi: fricţiunile, frământatul, ciupiturile etc. Intensitatea manevrelor se stabileşte, însă, în funcţie de sensibilitatea fiecărei persoane.

Specialiştii centrului de înfrumuseţare mai spun că împreună cu alte terapii corporale, cum ar fi, de exemplu vacuumul, împachetările şi vibromasajul, şedinţele de masaj anticelulitic ajuta organismul să scape de aşa numitele adipocite şi să arate întinerit.

Beneficiile masajului anticelulitic

Care este efectul masajului anticelulitic? Elimină celulita, stimulează şi îmbunătăţeşte circulaţia sângelui, tonifică musculatura, ajută la spargerea şi eliminarea micro şi macro nodulilor celulitici, reduce stratul adipos, ajută în redobândirea elasticităţii şi fermităţii pielii. Atenţie, însă, în timpul tratamentului pot apărea echimoze (vânătăi). Toate acestea, însă, dacă şedinţele de masaj anticelulitic sunt efectuate intensiv, de 3 ori pe săptămână, iar, după obţinerea rezultatelor dorite, se apelează la cel puţin o sedinţă pe săptămână pentru întreţinere.

DENinstal
instalații termice și sanitare
ARAD, STR. PETRU RARES, NR. 73 / +40 728.111.102
ARAD, CALEA TIMIȘOAREI, NR. 50A / +40 759.012.656
WWW.DENINSTAL.RO

VARA ASTA TOPIM PREȚURILE

BERETTA
CIAO S 24 KW
1799,00 LEI
TVA INCLUS

+
BONUS
AUTORIZARE ISCIR

5 ANI GARANȚIE

BUDERUS
LOGAMAX
U042 24 KW
2390,00 LEI
TVA INCLUS
(750257)

+
BONUS
AUTORIZARE ISCIR

IN LIMITA STOCULUI DISPONIBIL. IMAGINILE SUNT CU TITLU INFORMATIV.

colorplus

ÎNCHIRIEM ŞI VINDEM
SCHELE
tel.: 0742 076 338
(750267)

CHIRURGIE ESTETICĂ
Dr. Horia Șiclovan
www.drsiclovan.com
0720 535 987
(H-751347)

www.spalatoriecovoarearad.ro
SPĂLĂTORIE COVOARE PROFESIONALĂ
Vibo Washing
RIDICARE ŞI LIVRARE GRATUITĂ
LIVRARE ÎN 24-48* ORE
(USCARE RAPIDA PRIN CENTRIFUGARE)
PREŢ: 6 LEI/mp
programări la tel:
0742965534 sau 0757585579
www.facebook.com/spalamcovoarearad
(79306)

Program mare publicitate:
B-dul Revoluției, nr. 62
luni-vineri:
9.00-16.00

Vrei să faci parte din echipa RUSSMEDIA? Acum ai ocazia!
russmedia new. every day.
JURNAL ARĂDEAN și ARADON, angajează:
Agenți publicitate
Expediază CV-ul tău pe adresa de email diana.groza@russmedia.ro. Pentru informații suplimentare sună la telefon 0757 480734.

SC *MILLEFIORI* SRL **organizeaza interviuri** in data de 09.09.2015 , ora 10,00 la sediul societatii din Arad, str. Calea Zimandului nr.26 (Gradiste langa Lukoil) pentru angajarea de muncitori necalificati -prelucrare sticla.
Tel: **0257-278404**
(207930)

MGA
ANGAJEAZĂ:
0722 500 354
0257 288 177
- CONFECȚIONERI masini cusut (liniare)
- CONFECȚIONERI montatori (schelete tapițerie)
- TAPIȚERI
- MUNCITORI necalificati (in vederea calificării)
(1801 - H 186891)

Vrei prajituri de casa?
si nu ai timp sa le pregatesti...
Lubianco Junior
iti ofera cele mai gustoase prajituri de casa pe care le-ai mancat vreodata!

Cele mai mici preturi!!
tort- 35 lei/kg
prajituri asortate (12 sortimente)- 28 lei/kg
produse patiserie (6 sortimente) - 20 lei/kg

Ne puteti gasi la adresa: C-lea Radnei nr 197
Tel: **0726799206; 0720852382; 0257-217119**

Preluam comenzi pentru orice fel de eveniment!
(129938)

JURNAL ARADEAN
Aveti ceva de vanzare sau poate cumparati ceva, aveti servicii de nerefuzat ori pur si simplu va cautati sufletul pereche?

Arădenii trebuie să știe!
JURNAL ARADEAN
MICA PUBLICITATE

PROGRAM
Luni-Vineri 8:00 - 18:00
Duminica: 9:00 - 13:00
Arad B-dul Revolutiei nr 81
Telefon: (+40) 0257-210.775

DECESE

Cu adâncă durere în suflet anunţăm trecerea la cele veşnice a celui care a fost iubitul nostru soţ, tată şi bunic,

PETRIŞOR ILIE

în vârstă de 64 ani.

Dumnezeu să-l ierte şi să-l odihnească în pace! Înmormântarea va avea loc vineri, 4 septembrie 2015 de la domiciliul din localitatea Olari nr. 280.

Familia îndurerată

O inimă a încetat să bată, un suflet nobil s-a ridicat la cer şi pleacă departe de noi, dar mai aproape de Dumnezeu. Cu durere în suflete şi cu multă tristeţe ne despărţim de fiinţa dragă care a fost

FAUR TEODOR

din Şagu.

Dumnezeu să-l ierte şi să-l odihnească în pace! Slujba de înmormântare va avea loc astăzi, 3 septembrie 2015, ora 14:00 la domiciliul din localitatea Şagu.

Cu adâncă durere, soţia Lucica, fiica Teodora cu Cristian, fiul Lucian cu soţia Mihaela şi nepoţelul Lucas

---

Cu adâncă durere în suflet anunţăm decesul celui care a fost bunicul nostru,

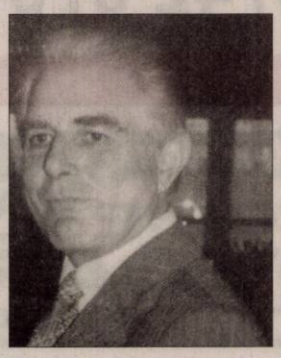

ing.

MITRAN MARIN.

Înmormântarea va avea loc astăzi, 3 septembrie 2015 la orele 14:00 de la Casa Funerară Kuki la Cimitirul Pomenirea.

Familia îndoliată Haidar

O rugăciune către Dumnezeu, o lumânare aprinsă şi gânduri pioase în ceasul despărţirii de scumpa noastră mamă, soacră şi bunică,

DRAGOŞ ANA.

Dumnezeu să te odihnească! Te vom plânge mereu. Înmormântarea va avea loc astăzi, 3 septembrie 2015, la ora 13:00 de la capela Cimitirului din Sântana.

Familiile îndoliate Coman şi Dragoş

Cu adâncă tristeţe în suflet anunţăm dispariţia fulgerătoare a celui care a fost fiu, frate, cumnat şi unchi,

MAFTEI EUGEN

la vârsta de 66 ani.

Dumnezeu să-l odihnească în pace! Înmormântarea va avea loc vineri, 4 septembrie 2015, ora 13:00 la Cimitirul Eternitatea (UTA). Nu te vom uita niciodată!

Familia îndoliată

CONDOLEANŢE

Suntem alături de colega noastră Petrişor Anişoara în greaua suferinţă pricinuită de trecerea în nefiinţă a socrului

PETRIŞOR ILIE.

Sincere condoleanţe familiei!

Colegii de la Primăria Oraşului Sântana

Suntem alături de colegul nostru Nagy Valentin în aceste clipe triste pricinuite de pierderea mamei soacre

BORLEA MARIA.

Dumnezeu s-o odihnească în pace! Sincere condoleanţe familiei!

Optica Medicală Liad

Anunţurile de deces se publică GRATUIT!

Colectivul Secţiei Oftalmologie Arad este alături de familia dr. Haidar în încercarea grea pricinuită de decesul bunicului

MITRAN MARIN.

Suntem alături de prietenii noştri Mircea, Luci şi Miruna la trecerea în nefiinţă a celui care a fost tată, socru, bunic,

BUZGĂU IOAN.

Dumnezeu să-l odihnească în pace!

Fam. Groşan Mircea şi Viorica

Roberto şi Robby Cerantola transmitem sincere condoleanţe asociatului nostru şi familiei sale pentru pierderea suferită la trecerea în nefiinţă a părintelui drag

BUZGĂU IOAN.

Dumnezeu să-l odihnească!

Transmitem sincere condoleanţe şi întreaga noastră compasiune domnului Mircea Buzgău şi familiei sale la trecerea în nefiinţă a tatălui drag

IOAN BUZGĂU.

Dumnezeu să-l odihnească!

Colectivul firmei Seritex

COMEMORĂRI

Familia Opriş ridică parastas de 40 zile în memoria celei care a fost

LOGOFĂTU FLOARE

născută în comuna Mişca.

De asemenea,

FLORICA

a fost o deosebită mamă, bunică şi străbunică. Parastasul va avea loc sâmbătă, 5 septembrie, ora 11 la Catedrala Nouă de la Podgoria. Dumnezeu să o odihnească!

Familia îndoliată Opriş

Reţrăim aceleaşi clipe de durere şi tristeţe la 3 ani de când a plecat pe drumul fără întoarcere bunul nostru soţ, tată, socru, bunic şi frate,

prof. dr. PAVEL PEIA.

Îi vom păstra vie amintirea în sufletele noastre. Dumnezeu să-l odihnească în pace!

Familia

Acelaşi dor imens ne cuprinde şi azi la împlinirea a 6 ani de când nu mai e printre noi dragul nostru soţ, tată, socru şi bunic,

MANAŢE AUREL.

Aceeaşi dragoste nepreţuită îi purtăm şi îl rugăm pe Bunul Dumnezeu să-i odihnească în pace sufletul său bun!

Familia

Azi se împlinesc 3 ani de la trecerea în nefiinţă a celui ce a fost soţ, tată şi bunic,

ROŞCA MIHAI.

Nu te vom uita niciodată!

Familia

Preluarea anunţurilor de mică publicitate pentru următoarea zi se face până la ora 15.00, cu excepţia anunţurilor de deces, care se primesc până la ora 18.00.

GARSONIERE

- **Cumpăr garsonieră,** apartament 1 cameră, banii jos, 0755.483.216, 0746.055.126. 117416
- **Vând garsonieră** în Confecţii, confort II, 0722.740.808. 198264

AP.1 CAMERĂ

- **Vând apartament** 1 cameră şi dependinţe, zona Vlaicu, 0357/425741; 0770.348.681. 205556

AP.2 CAMERE-ARAD

- **Cumpărăm apartament** 2- 3 camere, garsoniere. PLATA PE LOC!!! 0744.849.390. 842293
- **Cumpăr apartament** 2- 3 camere, plata pe loc, 0746.055.126, 0724.512.512. 117418
- **Persoană fizică** cumpăr apartament 2 camere cu banii jos!!! Ofer preţul corect. Fără agenţii imobiliare, 0772.155.210. 989614
- **Vând apartament** 2 camere, bloc zona Boul Roşu, confort 1, semidecomandat. Tel. 0720.073.397. 195645
- **Vând apartament** 2 camere, Arad- str. Tudor Vladimirescu sau schimb cu casă mică în Arad, fără agenţii, 34.500 Euro, 0752.425.210. 207260
- **Vând apartament** 2 camere semidecomandat la Ared în R5 se vinde mobilat, utilat, geamuri cu rolete. Telefon ☎0740.122.288. 209832

AP.3 CAMERE-ARAD

- **Vând apartament** 3 camere la casă, central, preţ 55.000 Euro, 0744.775.055. 176490

CASE-JUDEŢUL ARAD

- **Vând casă** în Păuliş, aproximativ 100 mp+anexe, 2000 mp grădină. Necesită renovare, 19.000 Eur/negociabil, ☎0758.978.096. 178445
- **Vând casă** în Răpsig. Telefon ☎0727.755.012. 209728
- **Vând casă** veche în Curtici, strada Grăniceri, utilităţi la stradă, 1200 mp. Preţ 17.000 euro negociabil. Tel. 0720.400.492. 169695
- **Vând la** Nădlac casă, str. Independenţei 29, cântar cereale, congelator, butoaie, televizor color, covor persan, dormitor mobilier, 0742.299.032. 207936

SPAŢII COM-ARAD

- **Vând sau** închiriez spaţiu proprietate personală zona Confecţii. Telefon 0744.646.914. 207285

TERENURI LOCAL

- **Vând loc** casă cu toate utilităţile în Gai, str. Spătaru Preda nr.31 B. Telefon 0756.314.331. 195653
- **Vând loc** casă Oituz 800 mp, preţ 43.000 Euro, 0744.350.815. 207275

TERENURI JUDEŢ

- **Vând teren** intravilan loc. Cicir 2.300 mp, front stradal 28 ml, ideal pentru parcelare în două sau patru loturi. Telefon 0726.232.102. 205476

IMOBILE CHIRII

- **Închiriez apartament** 3 camere, decomandat, mobilat, Micălaca. Telefon 0723.613.714. 185824
- **Închiriez apartament** bloc 2 camere, mobilate, zona Praporgescu. Tel. 0257/ 267420. 197233
- **Închiriez apartament** 2 camere, decomandat, mobilat tineret, utilat complet, zona Kaufland 1. Telefon 0257/255687. 197564
- **Închiriez apartament** 2 camere, Podgoria, una închisă, toate utilităţile, 0749.384.467, 0723.309.668. 197588
- **Închiriez apartament** recent modernizat, 2 camere decomandate, living, baie, anexe, zona campus V.Goldiş, 250 Eur plus garanţie, ☎0742.037.002. 197605
- **Închiriez apartament** 1 cameră+ dependinţe, internet- 100 Euro, persoană serioasă, zona Boul Roşu. Telefon 0770.424.818. 205427
- **Închiriez apartament** central 2 camere, dependinţe dotat, mobilat, 200 Euro, negociabil, persoană serioasă termen lung. Telefon 0771.318.594. 205577
- **Închiriez apartament** central, zona liceelor, 4 camere, confort sporit, 0721.650.015, 0770.350.725. 205581
- **Închiriez apartament** 4 camere pentru elevi/ studenţi, aproape de facultate, zona X- uri, A. Vlaicu. Telefon 0733.716.717. 207338
- **Închiriez apartament** 2 camere, zona 300, tot confortul inclusiv termotecă. Telefon 0723.291.317. 209817
- **Închiriez foarte** urgent apartament 1 cameră, ultramobilat, 50 lei/zi, 0749.815.076. 207329
- **Închiriez garsonieră** amenajată, confort I, Micălaca, 100 Euro+ 100 garanţie, 0724.285.687. 207262
- **Închiriez garsonieră** în Micălaca, str. Beiuş, complect mobilată, 100 Euro. Telefon 0733.577.605. 209825
- **Închiriez un** apartament 2 camere, decomandate pentru 2 fete, zona UTA, încălzire cu gaz, cer seriozitate. Telefon 0257/ 348420. 207323
- **Închiriez, ofer** apartament 3 camere, semimobilat, termotecă, contract, zonă excelentă. Tel. 0744.537.090. 189684
- **Dau în** chirie apartament cu 3 camere, la preţ de două, în zona 300, lângă universitate. Telefon 0744.700.396. 199662
- **Dau în** chirie garsonieră, zona Mioriţa, mobilată, toate utilităţile, 0357/414537. 209827
- **Primesc fată** în gazdă, zona Vlaicu. Informaţii la telefon 0745.801.854. 207339
- **Primesc în** gazdă elevă sau studentă, centru. Telefon ☎0257/232943, ☎0743.872.908. 207255
- **Profesoară, primesc** în gazdă o elevă, central. Tel. 0743.872.908. 179069
- **Închiriez apartament** 2 camere, ultracentral, decomandat, renovat, mobilă nouă, garaj, et. 3/4, lângă OMW Podgoria, 220 euro/ lună + garanţie. Tel: 0723.557.115.
- **Închiriez casă** cu etaj (310 mp), zonă centrală. Ideal sediu firmă. Tel: 0722.293738. 207274

SPAŢII COM-ARAD

- **Închiriez spaţiu** 35 mp acces stradal, vitrină, Revoluţiei 12- 18, bănci, 350 Euro, 0744.408.046. 209830

OFERTE LOCURI DE MUNCĂ

- **Angajăm şofer** distribuţie pâine, domiciliul în Arad, categoria B. Tel. ☎0730.030.106.
- **Angajăm şofer** pentru Franţa cu cazare, 0756.957.220.
- **Angajăm şofer** însoţire transport agabaritic, cunoscător germană, engleză, 021/3226630, office@pacoimpex.ro
- **Angajăm şoferi** tir experienţă internaţional şi muncitor întreţinere curte, 0744.784.492.
- **Angajăm agenţi** securitate. Relaţii: luni- vineri 8- 16. Telefon 0769.005.704.
- **Angajăm ajutor** bucătar. Telefon contact 0722.643.327.
- **Angajăm brutari** cu sau fără experienţă, 0730.030.106.
- **Angajăm confecţionere** cu experienţă la maşina de cusut liniară. Salariu atractiv, bonuri de masă, sporuri suplimentare şi decontare abonament. Telefon 0760.256.100.
- **Angajăm muncitor** (ajutor mecanic auto). Tel. 0729.039.058.
- **Angajăm muncitori** calificaţi şi necalificaţi în construcţii. Informaţii: 0745.015.207.
- **Angajăm muncitori** în construcţii. Telefon 0722.247.941.
- **Angajăm personal** pentru fast- food bucătărie- vânzare. Telefon ☎0744.828.934. 207325
- **Angajăm personal** pentru casă de bătrâni în Arad, ☎0745.070.510, 0741.015.709.
- **Angajăm utilizator** Corel şi Cuter- Ploter. CV: office@alpin- c.ro. Telefon 0744.774.502.
- **Angajez şofer** transport internaţional pe camion de 7,5t. Tel. 0730.260.823.
- **Angajez agenţi** intervenţie, permis B, domiciliul Arad, serioşi. Telefon 0740.130.259.
- **Angajez bucătar,** ospătari, barmani. Telefon 0720.253.398.
- **Angajez electrician** vârsta maxim 40 ani, posesor permis cat. B. Telefon 0743.038.433.
- **Angajez femei** de serviciu. Telefon 0720.253.398.
- **Angajez femei** pentru pază, obligatoriu din Zimand, cunoştinţe engleză, 0740.072.687.
- **Angajez femei** serioase asamblare manuală cablaje Arad. Telefon 0740.130.259.
- **Angajez mecanici** utilaje (excavatorişti - buldoexcavatorişti). Salariu atractiv. Tel. 0722.325.613.
- **Angajez vânzătoare** alimentară în Micălaca, salar 1.200- 1.400, ☎0744.424.367. 207336
- **Autoservice angajează** mecanic auto, electrician auto, tinichigii, vopsitor, electrician, 0723.575.905.
- **Brutărie angajează** patiseri, ambalatori pâine şi brutari. Tel. 0744.918.256, 0257/ 212829.
- **Brutărie- patiserie** angajează personal cu sau fără experienţă. Telefon 0730.030.119.
- **Firmă angajăm** instalatori tineri pentru instalaţii termice, sanitare, solare, 0744.556.869.
- **Firmă curăţenie** angajează personal curăţenie. Număr telefon 0742.668.417, 0735.300.386.
- **S.C. angajează** personal pentru croitorie, zona UTA. Tel. 0730.243.989.
- **S.C. angajează** urgent sudori, operatori CNC, muncitori necalificaţi ☎0753.095.412, 0722.561.600.
- **SC angajează** ajutor gestionar depozit frigorific, zona Vlaicu. Telefon 0742.580.555.
- **SC angajează** manipulant depozit frigorific, zona Vlaicu. Telefon 0742.580.555. 206430
- **Hotel 3 stele din municipu angajează cameristă. Tel: 0744.608.032.**
- **SC angajează** operatori asamblare cablaje (femei), 0257/218661 între orele 8:00- 15:00.

CERERI LOCURI DE MUNCĂ

- **Inginer autorizat** RTE, diriginte şantier construcţii- instalaţii caut loc de muncă în domeniu. Te. 0744.194.273. 209797

CONSTRUCŢII

- **Acasă aduc** balast, nisip, car moloz etc., 2- 20 mc, 0745.036.969. 168713
- **Acasă aduc** nisip, balast, sort, pământ, ridic moloz. Telefon 0747.206.371. 207268
- **Aduc balast,** nisip, sorturi, lemne, ridic moloz, mraniţă, ☎0754.772.222. 207984

CAMIOANE

- **Vând camionetă** VW T4 cu platformă şi prelată. Telefon 0726.232.102. 205468

PIERDERI

- **Pierdut Certificat** constatator tip anexă aparţinând S.C. Slavia S.A., J02/1172/1991. Îl declar nul. 209699
- **Pierdut certificat** constatator emis de ORC Arad cu nr. 4924/ 5.02.2013 pentru SC Glass Processing System SRL, cu sediul în Arad, str.Cornelia Bodea nr. 4- 6, având J02/1798/2007 şi CUI 22505250. Îl declar nul. 209748
- **Pierdut certificat** de înregistrare seria B, nr. 1374115 emis de Oficiul Registrului Comerţului de pe lângă Tribunalul Arad pentru firma Expro- Construct SRL, înregistrată sub nr. J02/645/2006. Îl declar nul. 209571
- **Pierdut rezoluţia** nr. 9852/19.08.2015 de înfiinţare a SC Boldan Viorica SRL şi a certificatului de înregistrare în Registrul Comerţului nr. J2/920/19.08.2015 seria B nr. 3096368. Le declar nule. 209800

JOB-URI PROASPETE. CANDIDEAZĂ ACUM!

Noi, BILLA, parte a grupului REWE, ne inspirăm clienții printr-o gamă variată de produse, prin serviciile noastre și prin bucuria cu care ne desfășurăm activitatea în 8 țări europene.

Pentru magazinele noastre din Arad căutăm:

- **LUCRĂTOR COMERCIAL CU ATRIBUȚII DE ȘOFER**
- **ȘEF DEPARTAMENT LEGUME - FRUCTE**
- **CASIER**
- **LUCRĂTOR COMERCIAL**

Dacă îndeplinești criteriile noastre și ești pregătit să profiți de această oportunitate, depune candidatura în atenția **D-lui Dorin Tănăsie,** *pe adresa de email* **d.tanasie@billa.ro** *sau direct în* ***magazinele Billa din Arad.***

Pentru mai multe detalii se poate contacta la tel: 0754042837.

Numai candidații care corespund cerințelor vor fi contactați.

BILLA REWE GROUP

(209706)

RESTAURANTUL HOTELULUI BEST WESTERN CENTRAL Arad

angajeaza:

AJUTOR BUCATAR
- pregatire de specialitate
- experienta pe post similar de minim 2 ani
- domiciliul in Municipiul Arad

OSPATAR
- pregatire de specialitate
- experienta in domeniu de minim 2 ani
- cunoasterea unei limbi de circulatie internationala
- domiciliul in Municipiul Arad.

CV-urile se depun la sediul societatii din Arad, Str. Horia nr. 8 (207242)

CNIPMMR – Filiala Arad organizează

Curs Expert Achiziții Publice (Cod COR - 241946)
Perioada: 21 – 25 septembrie (20 de ore)

Cerințe: Studii superioare finalizate
Modalități de înscriere și info (preț, facilități etc):
e-mail: contact@imm-arad.ro
tel/fax: 0257-253.757; mobil: 0731.630.012

(207157)

PLANTE-FLORI

• **Vând grâu.** Preț 0,70 lei, Sântana. Tel. 0741.451.307. 207963

ANIMALE-PĂSĂRI DOMESTICE

• **Cumpăr vaci** slabe, grase, lipsă calciu pentru abator. Tel. 0745.505.122. 209733

• **Fac cadou** 2 căței (talie mică, femele), vârsta 4 luni. Sterilizate, vaccinate, deparazitate, cip, carnet. Informații la tel. 0745.636.656. 205585

• **Vând pui** de carne, curci, puicuțe pentru ouă. Telefon 0748.322.489. 160615

• **Vând 100** oi țurcane, 150 capre de Banat, ☎0733.624.194, 0744.562.224. 179412

ÎMPRUMUTURI FINANCIARE

• **Nou în** Arad credite super avantajoase pensionari, angajați, PFA, 0729.660.774. 26438

DIVERSE

• **Cumpăr coarne** cerb, cositor, videa, nichel, caroserii, 0741.134.368. 206500

• **Închiriez trăsuri** pentru evenimente festive. Tel. 0743.923.077. 180421

• **Cumpăr coarne** cerb, ofer preț bun, 0741.689.068. 207259

• **Cumpăr coarne** cerb, pene vechi/ noi, 40 lei/kg, neferoase, 0741.435.116. 209753

• **Cumpăr pene** vechi, noi, cupru, alamă, fier, baterii, caroserii, preț bun, 0741.689.068. 198221

• **Vând cazane** țuică, diferite mărimi, preț avantajos. Telefon 0744.133.862. 180392

• **Vând frigider,** aragaz, mașină de spălat, mașină cusut Ileana, 0743.141.713. 138880

• **Vând orgă** electrică Casio, 2 aparate auditive nemțești, 0749.384.467, 0723.309.668. 199682

• **Vând struguri** negri St. Laurent și struguri albi Fetească regală, Șiria. Tel. 0722.159.821. 209906

OFERTA SPECIALA ANUNTURI JOBURI

2 anunturi de mică publicitate + 1 GRATIS

CONVOCATOR
Nr. 1888 din 27.08.2015

Consiliul de Administrație al SC TOP SA Arad, înregistrat la ORC sub nr.J02/37/1996, având CUI 8145406, capital social subscris și vărsat de 132.375 lei, în temeiul art.117 alin.(1) din Legea 31/1990, republicată, cu modificările și completările ulterioare, al art.15 alin.(1) din actul constitutiv, pentru toți acționarii înscriși în registrul acționarilor la sfârșitul zilei de 27.08.2015, stabilită ca dată de referință, convoacă Adunarea Generală Extraordinară a Acționarilor pentru data de **06.10.2015, orele 12,00, la sediul societății din Arad, Piața Mihai Viteazul nr.13,** cu următoarea ,

ORDINE DE ZI

1. **Stabilirea prețului de răscumpărare a propriilor acțiuni SC TOP SA ARAD.**

Documentele ședinței referitoare la ordinea de zi sunt puse la dispoziția acționarilor la sediul societății începând cu data publicării convocării.

Dacă nu sunt îndeplinite condițiile de validitate la prima convocare se convoacă pentru a doua oară Adunarea Generală Extrardinară a Acționarilor cu aceeași ordine de zi, pentru 07.10.2015, orele 12,00, la adresa și locul menționate pentru prima convocare.

Pentru informații suplimentare, vă rugăm să vă prezentați la sediul societății din Arad, Piața Mihai Viteazul nr.13 sau să ne contactați la telefon 0257.25.00.56.

PREȘEDINTELE CONSILIULUI DE ADMINISTRAȚIE
Ioan Plaveți

(209108)

CONVOCATOR
Nr. 1899 din 27.08.2015

Consiliul de Administrație al SC TOP SA Arad, înregistrat la ORC sub nr.J02/37/1996, având CUI 8145406, capital social subscris și vărsat de 132.375 lei, în temeiul art.117 alin.(1) din Legea 31/1990, republicată, cu modificările și completările ulterioare, al art.15 alin.(1) din actul constitutiv, pentru toți acționarii înscriși în registrul acționarilor la sfârșitul zilei de 27.08.2015, stabilită ca dată de referință, convoacă Adunarea Generală Ordinară a Acționarilor pentru data de **06.10.2015, orele 13,00, la sediul societății din Arad, Piața Mihai Viteazul nr.13,** cu următoarea ,

ORDINE DE ZI

1. **Modificarea listei de investiții pentru anul 2015.**

Documentele ședinței referitoare la ordinea de zi sunt puse la dispoziția acționarilor la sediul societății începând cu data publicării convocării.

Dacă nu sunt îndeplinite condițiile de validitate la prima convocare se convoacă pentru a doua oară Adunarea Generală Ordinară a Acționarilor cu aceeași ordine de zi, pentru 07.10.2015, orele 13,00, la adresa și locul menționate pentru prima convocare.

Pentru informații suplimentare, vă rugăm să vă prezentați la sediul societății din Arad, Piața Mihai Viteazul nr.13 sau să ne contactați la telefon 0257.25.00.56.

PREȘEDINTELE CONSILIULUI DE ADMINISTRAȚIE
Ioan Plaveți

(209108)

SC **PAB ROMANIA** SRL

angajeaza:

Lacatus confectii metalice
Sudor electric (MIG-MAG)
Vopsitor industrial
Mecanic utilaje

Informatii la telefon: **0747-021276**
si la adresa: str Gradina Postei nr 1, Micalaca, intre orele 9,00 – 17,00.

(207240)

SUPER BINGO METROPOLIS
angajează agent vânzări pot fi și pensionari.
Telefon 0758.224.133, 0758.224.128.

(209600)

S.C. MAXSTILE S.R.L.
selectează personal
(calificat sau necalificat- absolvenți de liceu- în vederea calificării) pentru secțiile:

- **TAPIȚERIE**
- **CROITORIE**
- **CUSUT**
- **PENTRU SECȚIA BURETE - UN OPERATOR BANZIC ȘI UN OPERATOR PANTOGRAF**
- **STIVUITORIST**
- **OPERATOR TEHNIC (CUNOȘTINȚE PC-AUTOCAD, LIMBA ITALIANĂ)**

CERINȚE :
- **Seriozitate, capacitate de lucru în echipă**
- **Îndemânare, precizie**
- **Experiența în domeniu, constituie un avantaj important**

SE OFERĂ :
- **Pachet salarial motivant - în funcție de realizări, fără limită superioară !**
- **Un contract de muncă pe durată NEDETERMINATĂ**
- **Selecție în vederea calificării la locul de muncă**
- **Analize medicale la angajare GRATUIT**
- **Abonament pe mijloacele de transport GRATUIT**
- **Tichet de masă pentru fiecare zi de lucru**
- **Condiții de muncă deosebite – echipament de lucru adecvat**

Pentru relații și depunerea CV-urilor :
- **E-mail eugenb@maxstile.ro**
- **GSM – 0757 095 637 între orele 07 -20.**
- **La punctul de lucru din Sânicolau, Str. Nicolaus Lenau Nr.11 în zona Gării Aradul Nou – între orele 07 – 18.**

(209736)

AGENTIA PENTRU PROTECȚIA MEDIULUI ARAD ȘI S.C MAGONTEC SRL

în baza Legii 278/2013 privind emisiile industriale, anunță publicului interesat decizia de emitere a Autorizației Integrate de Mediu pentru Fabrica de reciclare magneziu din Sântana,str. Hammerer , nr. 3, judetul Arad.

Informații privind impactul potențial asupra mediului al activității pentru care se solicită emiterea autorizației integrate de mediu, formularul de solicitare, raportul de amplasament și decizia de emitere a autorizației integrate de mediu pot fi consultate la sediul Agenției pentru Protecția Mediului Arad, str. Splaiul Mureșului, FN în zilele de luni-joi între orele 8-16.30 și vineri între orele 8-14, precum și la următoarea adresă de internet http://apmar.anpm.ro

Publicul are dreptul să prezinte verbal sau în scris comentariile asupra solicitării de emitere a autorizației integrate de mediu la sediul Agenției pentru Protecția Mediului Arad, fax 0257284767, tel.0257280331, e-mail office@apmar.anpm.ro în zilele de luni-joi între orele 8-16.30 și vineri între orele 8-14, in termen de 30 de zile de la apariția anunțului.

(208725)

ROMATSA, DSNAR Arad, cu sediul în Arad, str. Henri Coandă, nr.29, telefon 0257.257.111, fax 0257.250.200. achizitioneaza prin cumparare directa – Lucrari de reparatii sisteme de antene radio.

Caietul de sarcini si conditiile de participare pot fi ridicate de la sediul R.A. ROMATSA – DSNAR Arad str.Henri Coanda nr.29 Serviciul RTMIA, în orice zi lucrătoare între orele 8.30 – 14,00, până la data de 08.09.2015.

Informații suplimentare la telefon **0257/257114** sau 0723298440.

Data limită de primire a ofertelor este **15.09.2015** ora 10,00.

(209742)

PIZZERIA GAZYM

angajează:
- **bucătar** (experiență și calificare în domeniu)
- **barman** (experiență și calificare în domeniu)
- **ospătar** (experiență, calificare în domeniu și limba engleză constituie avantaj)

Se oferă: salariu motivant , într-un mediu de lucru plăcut și dinamic
Informații la telefon: 0758.245.426 sau CV pe e-mail: ioannasui@mekonsm.ro (209824)

EVIDENȚIAZĂ-TE!

Talon valabil până în 30 septembrie 2015

Text: **DATA apariției:**.....

.....

.....

.....

.....

.....

.....

.....

Date personale:

Nume și Prenume:

Telefon:

Buletin de identitate:

TALON + PREȚUL CATEGORIEI AFERENTE

Anunțurile se preiau zilnic, la ghișeu, până în ora 16[00], după această oră, se pot prelua doar prin intermediul sistemului online de preluare al anunțurilor disponibil pe www.jurnalaradean.ro . Anunțurile de mică publicitate din Jurnal Arădean se publică pe baza talonului din ziar
Redacția nu își asumă responsabilitatea pentru conținutul anunțurilor de mică publicitate!

JURNAL ARĂDEAN

Pompierii la imobilul din strada Myrha FOTO: EPA

Opt morţi în incendiu

PARIS. Opt persoane, între care şi doi copii, au murit într-un incendiu izbucnit miercuri dimineaţă într-un imobil de locuinţe de pe strada Myrha din Paris. Potrivit pompierilor, alte patru persoane au fost rănite, între care se află de asemenea doi copii.

Incendiul a izbucnit la parterul clădirii, după care s-a extins pe casa scărilor. Cel puţin 100 de pompieri au fost mobilizaţi pentru stingerea flăcărilor, iar în prezent incendiul este sub control. Un pompier a declarat pentru postul de radio Europe 1 că focul se întindea pe şase etaje atunci când au sosit echipele de intervenţie.

Ministrul de Interne, Bernard Cazeneuve, primarul Parisului, Anne Hidalgo, şi prefectul poliţiei, Michel Cadot, au fost la locul incendiului. Parchetul din Paris a încredinţat brigăzii criminalistice a poliţiei judiciare ancheta în acest caz.

Autorităţile au pus la dispoziţia locuitorilor imobilului soluţii temporare de cazare.

SURSA: MEDIAFAX

Vedete filmează în România

BUCUREŞTI. Filmările pentru thrillerul SF „What Happened to Monday?", în care joacă Glenn Close, Noomi Rapace şi Willem Dafoe, care au loc în România, se vor încheia la sfârşitul lunii noiembrie, a declarat Bogdan Moncea, directorul la Castel Film. Acesta a menţionat că în prezent, dintre cei trei actori doar Noomi Rapace şi Willem Dafoe se află pe platourile de filmare româneşti. „Din a doua jumătate a lunii octombrie, ne vom stabili la Bucureşti, până atunci vom filma în diverse locuri din apropiere, în studiourile Castel şi prin ţară", a spus Moncea.

Primul danez în spaţiu

COPENHAGA. Danemarca a trimis în spaţiu, miercuri, primul ei astronaut, care, respectând tradiţionala pasiune pentru ciclism a compatrioţilor săi, va testa pe parcursul misiunii sale un nou echipament ce va fi amplasat pe bicicletele medicinale de la bordul Staţiei Spaţiale Internaţionale (ISS). Danezul Andreas Mogensen a decolat miercuri dimineaţă, alături de cosmonautul rus Serghei Volkov şi cel kazah Aidin Aimbetov, în cadrul unei misiuni „sprint" dezvoltată de Agenţia Spaţială Europeană (ESA), ce va avea o durată de 10 zile.

SURSA: MEDIAFAX

La joacă
Puiul de urangutan, Nila, se joacă în ţarcul lui de la grădina zoologică din Duisburg, Germania. FOTO: EPA

Serial de record mondial

WASHINGTON. Actriţa britanică Maisie Williams a primit în această săptămână, în numele HBO, din partea organizaţiei Guiness World Records, premiul acordat serialului „Game of Thrones". Actriţa de 18 ani, care interpretează rolul Arya Stark în serial, a primit luni certificatul din partea organizaţiei pentru cea mai extinsă difuzare la nivel mondial a unui serial de televiziune. Episodul 2 al sezonului 5 a fost transmis simultan, la 19 aprilie, în 173 de state de pe mapamond. „Sunt bucuroasă că serialul ‚Game of Thrones' devine parte a reuşitelor consemnate în Guinness World Records", a spus Maisie Williams, adăugând că abia aşteaptă să-i spună fratelui său, care în fiecare an de Crăciun cumpără ediţia cărţii recordurilor mondiale. Recordul deţinut de serialul „Game of Thrones" va fi trecut în ediţia 2016 a cărţii, care va fi lansată în 10 septembrie.

Maisie Williams FOTO: EPA

SURSA: AGERPRES

Lecţii de muzică online

LOS ANGELES. Cântăreaţa Christina Aguilera va susţine un masterclass muzical online, pentru a oferi o serie de sfaturi valoroase tuturor acelor muzicieni aspiranţi care o vor urmări în cadrul acestui curs pe internet. Cântăreaţa americană se alătură astfel altor personalităţi din domenii diverse, precum scriitorul James Patterson, jucătoarea de tenis Serena Williams şi actorul Dustin Hoffman, care au susţinut deja astfel de cursuri pe internet, prin intermediul platformei online educaţionale MasterClass. Pentru o taxă de 90 de dolari, vedeta americană va dezvălui secretele succesului de care se bucură în industria muzicală. „Sunt încântată de faptul că MasterClass îmi oferă şansa de a împărtăşi lumii întregi tot ceea ce am învăţat de-a lungul anilor despre profesia şi talentul meu", a declarat Aguilera. Reprezentanţii MasterClass spun că acele cursuri online vor include „lecţii video, exerciţii interactive, materiale de studiu şi manuale". Persoanele interesate sunt invitate să se înscrie pe lista de aşteptare de pe site-ul MasterClass.com.

Christina Aguilera FOTO: EPA

SURSA: MEDIAFAX

Mai titraţi şi mai tineri

WASHINGTON. Utilizatorii de Twitter sunt, în medie, mai titraţi şi mai tineri decât ansamblul internauţilor prezenţi pe reţelele sociale, potrivit unui studiu comun efectuat de Twitter, American Press Institute şi firma de cercetare DB5. Studiul a comparat un eşantion de 3.713 de utilizatori activi de Twitter cu un alt eşantion de 1.000 de persoane de pe reţelele sociale, reprezentative la nivel naţional, dintre care 469 nu erau şi utilizatori de Twitter. Toţi respondenţii au fost majori şi au fost intervievaţi online. Studiul a relevat că 57% dintre utilizatorii de Twitter erau cel puţin absolvenţi de învăţământ superior, faţă de 40% pentru eşantionul persoanelor prezente în general pe reţelele sociale. Vârsta medie a utilizatorilor de Twitter este de 36 de ani, faţă de 46 de ani pentru al doilea eşantion.

Tinerii, pe Twitter FOTO: FAN

SURSA: AGERPRES

Alexandra
Este pasionată de modă şi muzică. FOTO: ROLLANDFOTO

www.bihon.ro
Mai multe poze cu Alexandra

„Everest", debut veneţian

Festivalul de la Veneţia a debutat, miercuri, cu un film care speră să câştige Oscarul.

VENEŢIA. Festivalul de Film de la Veneţia a instaurat o veritabilă tradiţie în ultimii ani, debutând cu pelicule care s-au impus apoi la galele Oscar, şi ar putea să se menţină în acest registru şi în 2015, prin intermediul lungmetrajului „Everest", care a deschis, miercuri, a 72-a ediţie a evenimentului.

Filmul „Everest" este regizat de islandezul Baltasar Kormakur şi beneficiază de o distribuţie cu nume mari, precum Jake Gyllenhaal, Keira Knightley şi Josh Brolin, care transpun pe marele ecran, în imagini filmate în 3D, o serie de evenimente reale.

Jake Gyllenhaal în Veneţia FOTO: EPA

Potrivit Reuters, „Everest" nu va concura pentru Leul de Aur, principalul trofeu decernat la Veneţia, însă este genul de film pe care Alberto Barbera, directorul festivalului, doreşte să îl prezinte în deschiderea evenimentului. Festivalul de la Veneţia a debutat anul trecut cu „Birdman", iar în anul anterior cu „Gravity" - ambele filme s-au impus apoi la galele Oscar.

Printre cele mai aşteptate filme din competiţia oficială se remarcă „The Danish Girl", un film în care Eddie Redmayne joacă rolul unei persoane transgender, „Rabin, the Last Day", un film biografic despre Yitzhak Rabin, dar şi „Beasts of No Nation", cu actorul Idris Elba.

În afara competiţiei, festivalul va găzdui premiera peliculei „Black Mass", cu Johnny Depp în rolul principal, dar şi lungmetrajul „Spotlight" cu Michael Keaton.

SURSA: MEDIAFAX

Poze de 2.500 de euro

LONDRA. Goală, cu gleznele legate cu o panglică neagră, actriţa americană Angelina Jolie se uită în obiectivul aparatului fotografei Kate Gerner.

O serie de fotografii alb-negru cu celebra actriţă la vârsta de 20 de ani a fost pusă în vânzare la Zebra One Gallery din Londra, anunţă miercuri 7sur7.be.

Fotografiile realizate de fotografa Kate Gerner pot fi achiziţionate pentru suma de 2.500 de euro.

Aceste fotografii, rare, arată întreg potenţialul actriţei Angelinei Jolie: pomeţi proeminenţi, buze cărnoase, privire intensă, aspect grav. Cine priveşte imaginile îşi dă seama că soţia lui Brad Pitt nu s-a schimbat prea mult în 20 de ani, încheie site-ul 7sur7.be.

Angelina FOTO: KATE GERNER

SURSA: AGERPRES

Eliberat de japonezi

TOKYO. Poliţia japoneză a anunţat miercuri că l-a eliberat pe activistul american Richard O'Barry, fost antrenor al celor cinci delfini care au jucat rolul delfinului Flipper, arestat luni în apropierea portului japonez Taiji. Acesta a fost pus în libertate marţi seara, a declarat pentru AFP un purtător de cuvânt al poliţiei: „El a recunoscut că nu avea asupra sa paşaportul şi am considerat că nu mai este necesară reţinerea lui". Richard O'Barry, care a fost iniţial arestat sub suspiciunea de conducere în stare de ebrietate, riscă o amendă de 100.000 de yen. Se întâmplă rar ca un străin să fie arestat în Japonia pentru că nu a prezentat un act de identitate.

FONDAT 1989, APARE LA ARAD, TEL. 0257/281.802, E-MAIL: REDACTIA.JURNALARADEAN@RUSSMEDIA.RO; PUBLICITATE.JURNALARADEAN@RUSSMEDIA.RO

David Bogdan, argint pe tabla de şah
PAGINA 9

JURNAL ARĂDEAN
o marcă russmedia

Carmen Popovici, cap de afiş la Festivalul Vinului din Păuliş
PAGINA 7

VINERI
4 SEPTEMBRIE 2015
ANUL XXVII, NR. 7402
16 PAGINI - 1,50 LEI

30° Temperaturile se vor situa între 18 şi 30 grade. Vântul va sufla cu 12-16 km/h.

DIMINEAŢA | AMIAZA | SEARA

Astăzi, supliment programe TV pentru perioada 5-11 septembrie 2015. Se difuzează gratuit.

Au găsit director la Liceul Baptist

ARAD. O şedinţă care s-a finalizat aşa cum se aştepta şi îşi dorea toată lumea: cu o propunere care să întrunească acordul tuturor pentru funcţia de director la Liceul Baptist. **/P.4**

Pavel Piroş FOTO: FAN

Piroş: „Fiecare punct contează"

PÂNCOTA. Sâmbătă, ora 11.00, la Pâncota, Şoimii vor să treacă şi de FC Baia Mare, pentru a acumula maximum de puncte în debutul acestui campionat. Preşedintele Pavel Piroş se gândeşte la victorie. **/P.9**

Loto din 3 septembrie

6/49:	15, 10, 26, 9, 6, 47
NOROC	8 8 5 9 2 4 4
5/40:	27, 2, 9, 15, 3, 4
JOKER	18 7 43 45 22/7

Şomeri

Judeţele în care şomerii de lungă durată au cele mai puţine şanse de angajare.

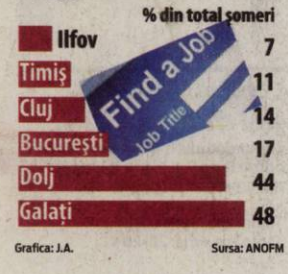

Grafica: J.A. Sursa: ANOFM

9 771220 748058 15074

Focuri de armă la Sintea

Au fost împuşcaţi trei câini iar cei implicaţi au fugit şi au abandonat maşina în care se aflau.

SINTEA MARE. Un nou episod demn de filmele americane s-a derulat miercuri noapte la Sintea Mare. Focuri de armă, câini morţi şi o maşină de lux abandonată pe şosea. În portbagajul ei, lesul unui câine ciobănesc. Maşina aparţine unuia dintre fraţii Chişmorie, cunoscuţi în zonă pentru afacerile lor în domeniul agricol. Din primele informaţii primite de la localnici se pare că persoane înarmate s-au dus cu maşina la stâna ciobanilor şi au tras cu arma în câini. Unul era legat în lanţ şi ceilalţi doi erau lăsaţi liber, dar cu jujeul la gât, în preajma turmei. S-a tras, povestesc localnicii, chiar şi spre „vagonul" în care dormeau paznicii oilor. Aceştia ar fi ieşit afară şi au pornit cu maşina în urmărirea celor care au tras cu arma. O urmărire ca-n filme, care s-a sfârşit la şosea, unde cei care se aflau în bolid l-au abandonat şi au fugit. Din fericire nu a fost rănit nici un om, dar dacă lucrurile vor continua în acelaşi mod, e doar o chestiune de timp până când gloanţele vor răni pe cineva.

Poate atunci vor fi luate mai în serios poveştile cu tot felul de indivizi cu arma în mână care îşi fac dreptate în felul lor, care nu se sfiesc să ameninţe, să dea cu pumnul, să tragă cu arma. De fiecare dată, poliţia este chemată la faţa locului şi se încep cercetările, care pot dura... şi luni de zile. Nicio declaraţie pe subiect pe perioada cercetărilor, desigur. Problemele se nuanţează, la fel şi declaraţiile martorilor, iar focurile de armă continuă să facă legea. **/P.8**

Şantier în Parcul Reconcilierii

Lucrările de modernizare şi extindere a Parcului Reconcilierii au început. Data înaintată pentru recepţia lucrării este luna martie 2016. În acest moment, parcul arată dezolant, cu vegetaţie arsă de soare şi prea puţini arbori la umbra cărora să te adăposteşti, o fântână arteziană nefuncţională şi murdară, mult pavaj şi prea puţin spaţiu verde. Anul viitor ni se promite însă cu totul altceva: arădenii se vor putea odihni şi recrea aşa cum se cuvine într-un parc veritabil. Pomi, gard viu, fântână arteziană funcţională, cişmea, pergole, pietonală etc. **/P.3**

FOTO: VALENTIN GORAN

Mircea Purcaru FOTO: JA

Prevesteşte „măcel" în PNL

ARAD. Cu liderul ALDE Arad, Mircea Purcaru, despre evenimentele „fierbinţi" ale verii, dar şi despre premisele alegerilor locale de anul viitor. **/P.5**

Cu tunurile pe Compania de Apă

ARAD. A pus tunurile pe Compania de Apă. Noul şef al Consiliului Judeţean Arad (CJA), Adrian Ţolea, vicepreşedintele care a preluat atribuţiile de conducere ale instituţiei, a anunţat că cea mai importantă societate aflată în subordinea CJA, Compania de Apă Arad (CAA), va fi ţinta unui audit extern. **/P.3**

Lectură publică la „Joy's Cafe"

ARAD. Participanţii la Tabăra de creaţie pentru tinerii scriitori, din cadrul Festivalului de literatură „Dorel Sibii" de la Săvârşin, se vor întâlni şi cu arădenii, în această seară, la o lectură publică în cafeneaua literară „Joy's Cafe". **/P.4**

Viol în judeţul Arad! Un tată şi-a violat fiica

Este vorba despre o adolescentă în vârstă de 17 ani! Fata a fost internată în spital.

MORODA. Abominabila faptă a avut loc în noaptea de 31 august spre 1 septembrie în localitatea Moroda. Procurorii Parchetului de pe Judecătoria Ineu au stabilit că „inculpatul Strat Giorgică, în noaptea de 31.08/1.09.2015, în jurul orei 01.45, prin ameninţare cu un cuţit, a tras-o de mână pe fiica sa minoră S.M.G., în vârstă de 17 ani, în grădina casei din localitatea Moroda unde, prin constrângerea acesteia prin acte de violenţă, a întreţinut cu ea un act sexual oral. În urma violenţelor exercitate asupra persoanei vătămate pentru realizarea actului sexual, aceasta a suferit leziuni care necesită pentru vindecare un număr de 4-5 zile de îngrijiri medicale".

Bărbatul a fost arestat preventiv în data de 2 septembrie, pentru 30 de zile, magistraţii Judecătoriei Ineu admiţând propunerea procurorilor. Strat Giorgică este cercetat pentru săvârşirea infracţiunii de viol.

Cercetările continuă în vederea lămuririi tuturor împrejurărilor de fapt şi a stabilirii răspunderii penale a inculpatului. O faptă pentru care legea nu este prea blândă.

JA-I.C.

Adrian Ţolea FOTO: JA

Ţolea cere demisia lui Nedelciu

ARAD. Vicepreşedintele cu atribuţii de preşedinte al Consiliului Judeţean Arad (CJA), Adrian Ţolea, a cerut public demisia lui Adrian Nedelciu de la şefia Consiliului de Administraţiei al Companiei de Apă Arad. **/P.4**

Maşină spartă în centrul Aradului

ARAD. Doi tineri din Lugoj şi Beiuş au spart o maşină parcată în centrul Aradului. Au fost observaţi de un jandarm care asigura protecţia şi paza unei instituţii. Un jandarm din cadrul Inspectoratului de Jandarmi Judeţean Arad, aflat în serviciul de pază şi protecţie a unei instituţii publice situată în zona centrală a oraşului, a observat două persoane care căutau într-o geantă tip laptop. Comportamentul celor doi i-a alertat pe jandarmi. **/P.8**

Au fost prinşi FOTO: FAN

Gunoi aruncat în pădure

Saci plini de facturi, alte deşeuri de hârtie şi cartoane au fost aruncaţi pe calea de acces în Pădurea Ceala. Autorul a fost prins şi amendat. Epopeea gunoaielor aruncate la întâmplare continuă. De această dată am avut noroc: autorul a fost prins şi amendat. Sacii cu gunoi au fost lăsaţi joi, 3 septembrie, într-o zonă unde este amplasat un tomberon de gunoi. Tot în acest loc au fost aruncate şi resturi din materiale pentru construcţii, dar cel care şi-a descărcat camionul a scăpat. **/P.3**

FOTO: VALI G.

Remember: 4 septembrie

1768 S-a născut François-René de Chateaubriand, scriitor şi diplomat francez (d. 1848)

1824 S-a născut Anton Bruckner, compozitor şi organist austriac (d. 1896)

1881 S-a născut George Bacovia, poet român (d. 1957)

1907 A murit compozitorul Edvard Grieg (n. 1843)

1912 S-a născut criticul de artă Raoul Şorban (d. 2006)

1940 În urma demisiei cabinetului român condus de Ion Gigurtu, a fost format un guvern condus de generalul Ion Antonescu

1958 S-a desfăşurat, la Bucureşti, prima ediţie a Festivalului internaţional George Enescu

1972 Înotătorul american Mark Spitz câştigă cea de-a şaptea medalie de aur la Olimpiada de vară de la München, devenind primul olimpic care câştigă şapte medalii de aur la o singură olimpiadă

1968 A murit Victor Iliu, regizor, artist emerit (n. 1912)

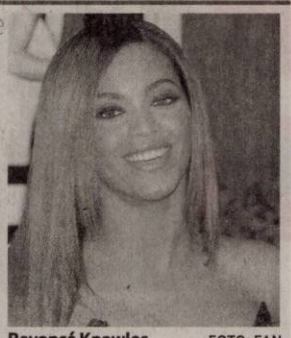

Beyoncé Knowles FOTO: FAN

1981 S-a născut **Beyoncé Knowles,** cântăreaţă de R&B şi actriţă americană

1989 A murit Georges Simenon, scriitor belgian de limbă franceză (n. 1903)

1992 A murit Dan Deşliu, poet român (n. 1927)

2002 A murit Cornel Vulpe, actor român (n. 1930)

2003 A murit Lola Bobescu, violonistă română (n. 1920)

2006 A murit Steve Irwin, personalitate a televiziunii australiene (n. 1962)

2007 Designerul italian Valentino s-a retras din modă, după o carieră de 45 de ani

Reţeta zilei

Cartofi dulci cu maioneză

INGREDIENTE: 2 cartofi dulci mari, curăţaţi de coajă şi tăiaţi în 8 rondele fiecare, 1 lingură ulei de măsline, 2 linguri maioneză, zeamă de lămâie, după gust, 8 felii de prosciuto, înjumătăţite, frunze de creson sau alte frunze verzi, pentru decor.

MOD DE PREPARARE: Se încinge cuptorul la 200°C/aer cald sau 180°C/gaz 6. Se amestecă rondelele de cartofi cu ulei, se asezonează şi se pun pe o tavă tapetată cu hârtie pergament. Se coc 20-30 de minute, până devin aurii şi crocante. Se lasă să se răcească. Pentru a servi, se amestecă maioneza cu zeama de lămâie. Pe fiecare felie de cartof se pune o jumătate de felie de prosciuto şi câte o porţie de maioneză cu lămâie. Se aranjează pe un platou şi se decorează cu frunze de creson.

Poftă bună!

Pentru mai multe reţete intră pe www.culinar.ro

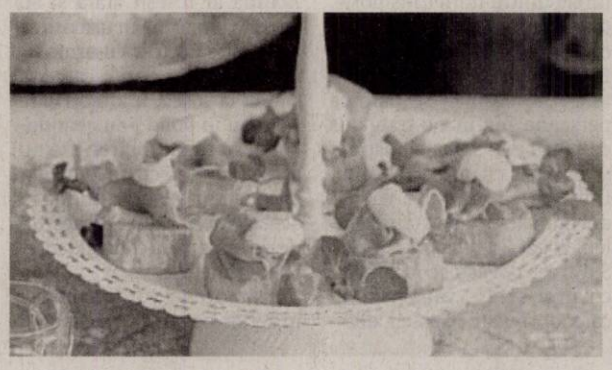

Horoscop

BERBECUL (III.21.-IV.20.)
S-ar putea să vă confruntaţi cu probleme financiare. Vă sfătuim să fiţi mai optimist. Dacă sunteţi prea încordat, riscaţi să vă compromiteţi relaţiile sociale.

TAURUL (IV.21.-V.20.)
Dimineaţa s-ar putea să vă loviţi de o serie întreagă de dificultăţi şi să aveţi impresia că munciţi degeaba. Cei din jur sunt dispuşi să vă ajute. Partenerul de viaţă vă susţine.

GEMENII (V.21.-VI.21.)
Este posibil să renunţaţi la o călătorie, din cauza sănătăţii. Sunteţi predispus la mici probleme digestive. Se pare că relaţiile cu partenerul de viaţă sunt tensionate.

RACUL (VI.22.-VII.22.)
V-aţi propus să începeţi o activitate nouă, dar sunteţi prea nerăbdător. Din cauza agitaţiei, riscaţi să pierdeţi timp preţios.

LEUL (VII.23.-VIII.23.)
Vă recomandăm să fiţi atent la serviciu şi cu partenerii de afaceri, pentru că s-ar putea să aveţi probleme de comunicare.

FECIOARA (VIII.24.-IX.23.)
Treceţi printr-o perioadă dificilă, din cauza neînţelegerilor cu un partener de afaceri. Păstraţi-vă calmul şi apelaţi la ajutorul unui prieten. Este indicat să nu fiţi impulsiv!

BALANŢA (IX.24.-X.23.)
Este posibil să aveţi un eşec în afaceri şi să fiţi dezamăgit. Vă sfătuim să nu vă întristaţi, pentru că vor apărea şi alte oportunităţi. S-ar putea să vă loviţi de mai multe obstacole.

SCORPIONUL (X.24.-XI.22.)
S-ar putea ca un prieten de familie să vă propună o colaborare. Vă sfătuim să o acceptaţi, chiar dacă nu sunteţi prea încântat de câştig. Consultaţi-vă şi cu partenerul de viaţă!

SĂGETĂTORUL (XI.23.-XII.21.)
Dimineaţa resimţiţi o stare de confuzie care vă poate face să întârziaţi lucrările de serviciu. Nu provocaţi discuţii aprinse cu şefii!

CAPRICORNUL (XII.22.-I.20.)
S-ar putea să plecaţi într-o delegaţie în care puteţi avea mari satisfacţii profesionale. Vă sfătuim să aveţi grijă de bagaje, ca să nu pierdeţi ceva important.

VĂRSĂTORUL (I.21.-II.20.)
Se anunţă o zi încărcată, aşa că vă sfătuim să vă stabiliţi clar lista de priorităţi. După-amiază este posibil să vă schimbaţi programul.

PEŞTII (II.21.-III.20.)
La serviciu, sunteţi predispus să faceţi greşeli din cauza cărora acumulaţi întârzieri. Acceptaţi ajutorul colegilor! Aveţi şanse să întâlniţi persoane care v-ar putea ajuta mult în viitor.

Sănătate

- **CABINET GINECOLOGIC:** Cabinet ginecologic Arad, B-dul Decebal 11 (lângă Hotel Aradul), chiuretaj medicamentos, eco 4 D, test PAP.TEL: 0770823850, 0723643581
- **Policlinica DR. TURCIN, oferă:** Cardiologie (EKG, Ecografie cardiacă, Doppler vascular, Holter EKG si TA, Test de efort), Oftalmologie **(NOU - chirurgie pol anterior; CV computerizat; optică medicală),** ORL (videoendoscopie), pneumologie, gastroenterologie, neuropsihiatrie, medicină de familie, ecografii generale. **Telefon: 0257/285510, www.policlinica-turcin.ro**
- **Farmacia GLYKON - UTA,** Bl U 6 (vis-a-vis de biserica în construcţie). DESCHIS ZILNIC : LUNI-VINERI 07.00 -21.00 SÂMBĂTĂ şi DUMINICĂ 08.00-18.00. **Telefon : 0257/241.197.**

Pieţe şi târguri

Astăzi este zi de piaţă la Ineu, Lipova, Covăsânţ, Mişca, Moneasa, Şepreuş, Şimand, Vladimirescu, Şeitin. **Tot astăzi se organizează târguri săptămânale la** Ineu, Şepreuş, Şimand.

Sâmbătă este zi de piaţă la Chişineu-Criş, Lipova, Pâncota, Felnac, Grăniceri, Hălmagiu, Moneasa, Pecica, Vărşand, Socodor, Vladimirescu, Zimandu Nou, Covăsânţ. **Târguri săptămânale se desfăşoară sâmbătă la** Lipova, Pâncota, Hălmagiu, Moneasa.

„Jurnal arădean" vă ascultă

De luni până joi, între orele 11.00-13.00, la telefonul 0257.280943, redactorul nostru vă stă la dispoziţie.

ARAD. D-na **Otilia Hedeşan** din catierul Grădişte are mai multe sesizării. Prima problemă: „Ni s-a luat chioşcul de ziare care era în staţia de tramvai". „Când e vorba de votare ne găsesc pe toţi pensionarii - spune cititoarea noastră. Unde sunt acum aleşii noştri? Nu ştiu că sunt pensionari (chiar şi de 80 de ani) care ar vrea să cumpere un ziar, o revistă, un program TV şi nu au de unde?". Doamna este nemulţumită şi de faptul că o clădie („vis-a-vis de parcul de pe str. P. Rareş unde se ţine «Sărbătoarea vecinilor»") este lăsată în paragină, fiind locuită de boschetari şi „pute îngrozitor în toată zona". Iar asfaltul pus până la biserică este cu denivelări, plin de gropi în care, „când plouă sunt adevărate bălţoace".

D-na **A. Cosma** din Şiria ne întreabă: „Ce acte trebuie să am asupra mea pentru ca să pot vinde în piaţa de vechituri?". Din câte am fost informaţi, nu aveţi nevoie decât de cartea de identitate (buletinul).

D-na **Valeria Havra** vrea să ştie cum se poate adresa Avocatului Poporului. O puteţi face prin poştă: Bucureşti, strada Eugeniu Carada nr. 3, sector 3; sau prin telefon: 021/312.94.62. **JA-V.F.**

Curs valutar

Denumirea valutei	BNR	BCR		BRD		Intesa Sanpaolo Bank		Banca Românească		Nextebank		Alpha Bank		Casa de schimb LUXOR		Casa de schimb TRESOR	
		C	V	C	V	C	V	C	V	C	V	C	V	C	V	C	V
Euro	4,43	4,36	4,50	4,36	4,51	4,38	4,48	4,40	4,46	4,39	4,47	4,41	4,45	4,41	4,43	4,40	4,42
Dolar SUA	3,94	3,86	4,04	3,86	4,03	3,90	3,99	3,92	3,97	3,88	4,01	3,91	3,97	3,92	3,95	3,93	3,95
Forint	0,0141	0,0135	0,0147	0,0131	0,0147	0,0135	0,0145	-	-	0,0136	0,0148	-	-	0,0140	0,0142	0,0140	0,0141
Gram aur	143																

Sudoku

REGULI: În fiecare bloc sunt câteva cifre între 1 şi 9, stabilite dinainte. Acestea trebuie completate cu cifrele lipsă, în aşa fel încât fiecare număr să figureze o singură dată. De asemenea, cifrele de la 1 la 9 trebuie să figureze o singură dată atât pe rândurile orizontale cât şi pe coloanele verticale ale celor nouă blocuri luate împreună.

ÎNCEPĂTORI

	3			7			4	
					6		8	
	2				9	1		
	6		2	5	7		3	
7								4
				8		5		
	5		7					
8						3		5
		6		4		9		

AVANSAŢI

		1	6		5		3	
	9		7					
		7			2			4
2					4			
		3			7	2		
			9				5	
		4			3	7		1
						6	8	
	8				1			

Soluţiile jocurilor din numărul precedent:

ÎNCEPĂTORI

1	9	3	5	7	4	2	6	8
6	8	4	9	2	1	7	5	3
7	5	2	8	6	3	9	4	1
8	7	1	4	9	5	3	2	6
9	4	6	2	3	7	8	1	5
3	2	5	6	1	8	4	9	7
4	1	8	7	5	2	6	3	9
2	3	9	1	8	6	5	7	4
5	6	7	3	4	9	1	8	2

AVANSAŢI

9	8	5	6	2	3	7	1	4
2	1	3	5	7	4	6	9	8
7	4	6	1	9	8	5	2	3
1	9	7	2	8	6	3	4	5
4	3	8	9	1	5	2	7	6
5	6	2	3	4	7	9	8	1
8	5	4	7	3	2	1	6	9
3	7	9	4	6	1	8	5	2
6	2	1	8	5	9	4	3	7

Vremea

Vineri, 4 septembrie

www.aradon.ro

18° LA ORA 6 — temperaturile se vor situa între 17 şi 18 grade. Vântul va sufla cu 16 km/h dinspre VSV.

30° LA ORA 18 — temperaturile se vor situa între 29 şi 30 grade. Vântul va sufla cu 12 km/h dinspre N.

Ziua precedentă

Arad	18–31	Umiditate:	42%
Lipova	18–31	Presiune:	982,05 mb
Chişineu- Criş	18–31	Precipitaţii:	0 %
Săvârşin	17–30	Vânt:	12,87 km/h
Sebiş	17–30	Direcţie vânt:	NE

Soarele

Răsare: 06:58
Apune: 20:09

Azi

Temperaturile se vor situa între 18 şi 30 grade. Vântul va sufla cu 12-16 km/h, dinspre N-VSV.

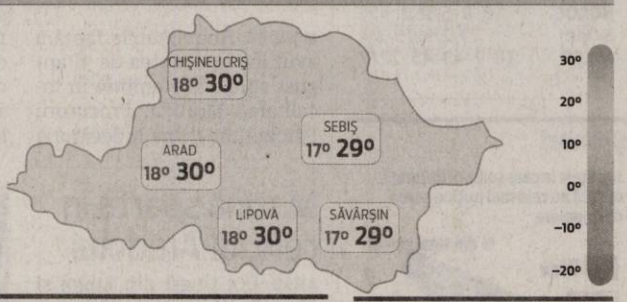

FAZELE LUNII

14.08 · 22.08 · 29.08 · 5.09

VINERI	SÂMBĂTĂ	DUMINICĂ	LUNI
18° 30°	15° 26°	10° 22°	9° 20°
o aversă de ploaie sau furtună	izolat furtuni	parţial înnorat	mai mult senin

Calendar

Biserica ortodoxă: Sf. Mc. Vavila, Ep. Antiohiei; Sf. Prooroc Moise; Sf. Mc. Petroniu (Post)
Biserica greco-catolică: Sf. ep. m. Vavila; Pf. Moise
Biserica romano-catolică: Ss. Rozalia, fc.; Moise, profet

Prognoză pentru trei zile

Temperaturile minime vor fi cuprinse între 9 şi 15 grade, iar cele maxime între 20 şi 26 grade.

Temp.minime: 9-15°C
Temp.maxime: 20-26°C.

JURNAL ARĂDEAN
B-dul Revoluţiei nr. 62, Arad
BRAT Auditat de BRAT
Reclamaţii difuzare: 0257/212.032

Secretariat: 0257.281802 (centrala), fax - 0257.212.012
Şef departament difuzare: Carmen Csordas
Marea publicitate: 0257.280904
Mica publicitate: 0257.210775; B-dul Revoluţiei, nr. 81
Tiparul executat la: Tipografia Russmedia Kft. Debrecen

Redactor şef: Adriana Barbu (8416) Responsabil de număr: Vasile Filip
Secretar general de redacţie: Gabriela Groza (8423); Departamente: Eveniment: Simona Butaru, Monica Ardelean (8405), Alin Gherasim (8417), Ioana Costaş (8414); Valentin Goran (8405); Politic: Simion Todoca (8434); Economic: Andreea Pintea (8415); Cultură, Învăţământ: Vasile Filip (8421); Social: Diana Duţu (8413); Sport: Daniel Scridon (8424), Leo Sfâra (8422), Dan Lazăr (8406).
Tehnoredactare: Ghizela Şerban (8409), Munteanu Daniel (8411).
REDACŢIE: tel. 0257.281802 (centrala); fax 0257.212.012, 0257.228.592; e-mail:redactia.jurnalaradean@russmedia.ro, adevaruldearad@russmedia.ro, publicitate.jurnalaradean@russmedia.ro, publicitate.adevarul@russmedia.ro

Cu tunurile pe Companie

Adrian Ţolea a anunţat că va fi efectuat un audit extern la Compania de Apă. Există anumite suspiciuni.

Consilierii au votat, cu toţii, pentru verificările de la Compania de Apă FOTO: A.G.

ARAD. A pus tunurile pe Compania de Apă. Noul şef al Consiliului Judeţean Arad (CJA), Adrian Ţolea, vicepreşedintele care a preluat atribuţiile de conducere ale instituţiei, a anunţat că cea mai importantă societate aflată în subordinea CJA, Compania de Apă Arad (CAA), va fi ţinta unui audit extern. Potrivit declaraţiilor lui Ţolea, materialele apărute în presă, dar şi alte informaţii venite dinspre companie, au creat anumite suspiciuni referitor la modul în care se desfăşoară activitatea acolo. „Cred că în această companie, care este cea mai importantă aflată în subordinea Consiliului Judeţean, mulţi taie frunze la câini. Am cerut audit pe trei direcţii: resurse umane, achiziţii publice şi activitatea serviciului juridic", a spus Adrian Ţolea. Ca să vorbim mai simplu, se verifică modul în care s-au făcut angajări în companie, banii cheltuiţi pe diferite achiziţii, dar şi cum a apărat (sau nu) serviciul juridic interesele CAA.

Au curs acuzele

Niciunul dintre consilierii judeţeni nu au spus că nu sunt de acord cu acest audit, însă mulţi dintre ei au avut de spus câte ceva pe marginea acestui subiect. „Când am cerut anul trecut audit nu aţi fost de acord cu noi", a ţinut să precizeze Florin Tripa. „Cred că ar trebui să cerem audit în toate societăţile subordonate ale CJA", a spus Marius Sulincean. „Sunt de acord cu acest lucru, dar trebuie să începem de undeva. Am avut audit la Aeroportul Arad, rezultatele urmând să fie făcute publice în perioada imediat următoare, acum comandăm audit la Compania de Apă", a spus Ţolea.

Gheorghe Sabău a aruncat, însă, o remarcă tăioasă: „Probabil că acum va urma audit şi la Centrul Cultural Judeţean Arad şi la alte instituţii sau societăţi din subordine. Şi, cel mai probabil, se urmăreşte eliminarea oamenilor lui Ioţcu şi impunerea la conducere a oamenilor lui Falcă. Acesta va controla şi Consiliul Judeţean Arad, dacă nu o face deja". Acesta a fost dublat de Daniel Duruş, acesta întrebând „auditul a fost comandat de dumneavoastră sau de domnul Falcă? Pentru că în ultimele zile domnul Falcă strigă prin presă că va trimite auditul la Compania de Apă. Dintr-odată, auditul este trimis acolo". „Numele primarului Gheorghe Falcă nu apare nicăieri în proiectul de hotărâre care se referă la un audit extern la Compania de Apă. Dar acesta are dreptul să se plângă de activitatea companiei în municipiul Arad. Este, totuşi, primarul Aradului", a precizat Ţolea. **JA-A.G.**

În unanimitate

Deşi au fost discuţii pe marginea acestui proiect, până la urmă toţi consilierii au votat în unanimitate. Aşa că, în perioada imediat următoare, prin Compania de Apă se vor plimba cei de la audit.

Timişorean, beat la volan, prin în Arad

ARAD. Poliţiştii Biroului Rutier au depistat în trafic un bărbat care a condus fără permis de conducere şi aflându-se sub influenţa băuturilor alcoolice. Este vorba despre un bărbat, în vârstă de 34 de ani, din judeţul Timiş, care conducea un autoturism pe strada Făt Frumos, fără a deţine permis de conducere, iar, în urma testării cu aparatul alcooltest, a rezultat o valoare de 0,63 mg/l alcool pur în aerul expirat. „Conform procedurii, în cauză s-a dispus recoltarea probelor biologice în vederea stabilirii cu exactitate a alcoolemiei. Pe numele bărbatului a fost întocmit un dosar de cercetare penală sub aspectul săvârşirii infracţiunii de conducere pe drumurile publice a unui autoturism fără a poseda permis de conducere şi sub influenţa alcoolului", au declarat reprezentanţii Inspectoratului de Poliţie Judeţean Arad. **JA – I.C.**

Parcul Reconcilierii este în plin şantier

Au început lucrările de modernizare şi extindere a Parcului Reconcilierii. Data înaintată pentru recepţia lucrării, martie 2016.

ARAD. S-a dat undă verde la lucrările de modernizare a Parcului Reconcilierii. Reprezentanţii Municipalităţii au declarat că lucrările se vor întinde pe o perioadă de aproximativ şase luni. Adică în martie 2016, arădenii se vor putea plimba pe noile alei ale parcului, dar şi pe cea de-a doua pietonală a muncipiului. În acest moment, parcul arată dezolant, cu vegetaţie arsă de soare şi prea puţini pomi la umbra cărora să te adăposteşti, o fântână arteziană nefuncţională şi murdară, mult pavaj şi prea puţin spaţiu verde. Anul viitor ni se promite însă cu totul altceva: arădenii se vor putea odihni şi recrea aşa cum se cuvine într-un parc veritabil. Pomi, gard viu, fântână arteziană funcţională, cişmea, pergole, pietonală, sunt câteva aspecte ce vor fi implementate pentru a înfrumuseţa zona.

Şase luni de zile

Am contactat reprezentanţii Primăriei pentru a afla mai multe detalii legate de aceste lucrări. „Am început lucrările pentru modernizarea şi extinderea Parcului Reconcilierii. Acest proiect, de extindere a parcului, include şi amenajarea celui de al doilea traseu pietonal din municipiu ce va pleca din Parcul Reconcilierii până la Turnul de Apă. Se vor face lucrări la sistemele de irigaţii cu aspersoare pentru zona vegetală, se va însămânţa gazonul, se va reface şi înlocui mobilerul urban. Vor fi plantaţi copaci şi gard viu. Vor mai fi montate zece pergole, se va amenaja o fântână din pavaj cu jeturi de apă şi va fi amplasată o cişmea de apă personalizată din piatră. Valoarea totală a investiţiei este de 1.870.208 lei. O parte din bani provin de la Guvern, iar restul sumei este acoperită din bugetul local", au declarat reprezentanţii Primăriei Municipiului Arad.

Şapte oferte la licitaţie

Licitaţia a fost lansată la începutul lunii ianuarie, 2014, când au fost depuse şapte oferte. Şi-au arătat interesul pentru această lucrare firme din: Oradea, Bucureşti, Arad, satul Murgeşti - judeţul Gorj, Timişoara sau Chişineu Criş. Contractul a fost atribuit asocierii dintre firmele arădene S.C. TCS&CT S.R.L. şi SC Grup Contera SRL. Acesta a fost semnat la începutul lunii octombrie 2014. Intenţia exprimată în proiect a fost de a face reparaţii, dar şi de a extinde zona parcului până la Turnul de Apă (monument istoric datând din 1890, înalt de 35 de metri). Pentru ce licitaseră arădenii: pentru realizarea unei alei pietonale între parc şi turn, completată de mobilier urban şi diverse decoraţiuni, de copaci şi gard viu. La toate acestea se propunea adăugarea unui mic părculeţ şi o fântână arteziană cu jeturi ţâşnind din pavaj. **JA – V.G.**

Primele semne ale şantierului FOTO: V.G.

Şi-au aruncat facturile în Pădurea Ceala

Peste zece saci plini de facturi, hârtii şi cartoane au fost aruncaţi pe calea de acces în Pădurea Ceala. Autorul a fost prins şi amendat.

Făptaşul a fost prins FOTO: V.G.

ARAD. Epopeea gunoaielor aruncate la întâmplare continuă. De această dată am avut noroc: autorul a fost prins şi amendat. Povestea e una tristă oricum ai lua-o: zilnic camioane încărcate cu resturi menajere şi de construcţie îşi descarcă „marfa" pe strada Mărului, situată la liziera Pădurii Ceala, fără ca nimeni să intervină. De această dată gunoiul a fost aruncat chiar în mjlocul pădurii (!), pe calea de acces principală înspre Centrul de Vizitare al Parcului Natural Lunca Mureşului. Fără nici o jenă. Mai mult de zece saci plini de facturi, acte şi cartoane au fost lăsaţi joi, 3 septembrie, într-o zonă unde este aşezat un tomberon de gunoi. Tot în acest loc au fost aruncate şi resturi din materiale pentru construcţii, dar cel care şi-a descărcat camionul a scăpat. De îndată ce a văzut grozăvia, directorul Parcului Lunca Mureşului a sunat la Garda de Mediu şi la Poliţia Locală. Oamenii legii au avut noroc pentru că întâmplarea a făcut ca pe mai toate actele ce erau împrăştiate pe jos să apară adresa unei firme. Cu această adresă în mâini, echipajul de poliţie, împreună cu rangerii parcului şi cu reprezentanţii Gărzii de Mediu, au identificat destul de rapid cine este autorul faptei. Angajatul firmei şi-a chiar recunoscut fapta. Ce a declarat, este, însă, şocant. Acesta a spus că a depozitat sacii de gunoi în acel loc deoarece nu a putut să îi predea la Remat şi s-a gândit că hârtiile... vor fi folosite de turişti pentru a-şi aprinde focul. Acum va trebui să plătească amenda şi probabil data viitoare se va gândi de două ori unde va arunca gunoaiele.

În loc de concluzie

Din păcate, fenomenul gunoaielor aruncate la voia întâmplării continuă în Arad. Nesimţirea unora este fără margini atunci când vine vorba să se scape de resturile din construcţii fără să plătească. Mai trist este faptul că aceştia se apropie cu fiecare zi ce trece tot mai mult de Pădurea Ceala şi profită de lipsa de reacţie a autorităţilor. Până la urmă, în acest ritm, în loc să avem o oază în care să ne putem relaxa, vom avea o groapă imensă de gunoi pe care, în cel mai fericit caz, la un moment dat, o vom putea acoperi cu pământ. Pe cei care nu ne cred pe cuvânt îi invităm pe strada Mărului să se convingă cu ochii lor.

Amenzi usturătoare

Din păcate, în Pădurea Ceala se aruncă foarte multe gunoaie. Am identificat de multe ori persoane sau firme care aruncă camioane întregi de gunoaie sau restul de la construcţii. Astăzi, în jurul prânzului, ne-am trezit cu o nouă grămadă de deşeuri care, după toate indiciile, proveneau de la o firmă de telefonie mobilă. Am chemat imediat Garda de Mediu, Poliţia Locală şi aşteptăm să se aplice sancţiunile prevăzute de lege. Este foarte important ca toată lumea să ştie că Pădurea Ceala face parte dintr-un parc natural, este o arie protejată, unde debarasarea gunoaielor este interzisă în afara locurilor special amenajate. Amenzile sunt extrem de mari, de la 3.000 lei pentru persoanele fizice şi de la 25.000 de lei pentru persoanele juridice în sus", a declarat Paul Hac, directorul Parcului Natural „Lunca Mureşului" Arad. **JA – V.G.**

Stefan Hell, decorat de Regele Mihai

Stefan Hell FOTO: JA

ARAD. Cercetătorul de origine română Stefan Hell, care s-a născut şi a copilărit în Sântana şi care este laureat al Premiului Nobel pentru chimie, premiu primit în anul 2014, va fi decorat cu Ordinul Coroana României în grad de Comandor, distincţie acordată în numele Regelui Mihai. Evenimentul va avea loc vineri, de la ora 19:00, la Palatul Elisabeta din Bucureşti. Cum Regele Mihai nu a putut fi prezent la eveniment, distincţia îi va fi acordată lui Stefan Hell de către Principesa Moştenitoare Margareta. Ceremonia de decorare va fi urmată de un dineu oficial care va avea loc în Sufrageria Mare a Palatului Elisabeta. Potrivit Mediafax, la ceremonie vor lua parte preşedintele Academiei Române, Ionel Valentin Vlad, reprezentanţi ai Academiei, precum şi personalităţi de prestigiu ale comunităţii ştiinţifice internaţionale.

Profesorul Stefan Hell s-a născut la Arad în anul 1962 şi a emigrat alături de familia sa în Republica Federală Germania, în anul 1978. A obţinut licenţa şi diploma de doctor în chimie la Universitatea din Heidelberg. În prezent, desfăşoară o eminentă activitate ştiinţifică la Institutul Max Planck pentru Chimie Biofizică din Göttingen şi la Centrul German pentru Studiul Cancerului din Heidelberg. Stefan Hell este profesor universitar de fizică experimentală la Universitatea din Göttingen şi profesor asociat de fizică la Universitatea din Heidelberg. **JA-A.G.**

russmedia new. every day.

Russmedia Press, editorul cotidianului Jurnal arădean, parte a grupului multinaţional Russmedia Press, care îşi desfăşoară activitatea în domeniul presei locale tipărite

CAUTĂ

Distribuitori de presă (în cutii poştale) pentru Vladimirescu.

Cerinţe:
Seriozitate;
Dinamism;
Conştinciozitate.

Se oferă:
Salariu atractiv;
Timp de lucru 2 ore.

Informaţii suplimentare la telefon:0257/212.032 sau 0729.989.504, de luni până vineri între orele 9 şi 17.

Au găsit director

S-a decis ca actualul director adjunct la Liceul Baptist să fie propus pentru a fi director plin până la organizarea unui nou concurs.

ARAD. O ședință care s-a finalizat așa cum se aștepta și își dorea toată lumea: cu o propunere care să întrunească acordul tuturor. Așa s-a încheiat ieri ședința organizată la Liceul Baptist „Alexa Popovici" la finele căreia a existat o propunere, nici una din cele două vehiculate. O a treia persoană nominalizată și care s-a bucurat și de sprijinul consiliului profesoral și de sprijinul comunității baptiste. Este vorba despre actualul director adjunct, profesorul de limba română Emilia Pop, care ar putea deveni director plin dacă va primi și votul celor din Consiliul de Administrație al ISJ Arad.

Director adjunct

Interesantă a fost însă propunerea pentru director adjunct, în persoana fostului profesor de limba engleză, actualmente pensionar, Neli Iovin care a ocupat de altfel mulți ani această funcție. Rămâne de văzut dacă va fi acceptată propunerea dinspre Inspectoratul Școlar Județean. Dacă nu va îndeplini condițiile legale (fiind profesor pensionar), atunci va fi din nou o mică situație de criză. Sau poate că se vor face mici derogări, de dragul păcii și al liniștii în școală. Oricum lucrurile se vor transa prin luna octombrie când se anunță un concurs pentru directori. Totul este ca cei care doresc să fie directori pe patru ani, cu acte în regulă, să fie membri ai Corpului Experților în Educație, să fie titulari și să aibă minim gradul II, pentru a putea candida.

JA-M.A.

Aprobat în CA

Propunerile ar trebui să fie puse pe ordinea de zi a Consiliului de Administrație al ISJ Arad, care din informațiile noastre se va desfășura vineri, pentru a fi validate.

A fost propus un director FOTO:FAN

Țolea cere demisia lui Adrian Nedelciu

ARAD. Vicepreședintele cu atribuții de președinte al Consiliului Județean Arad (CJA), Adrian Țolea, a cerut public demisia lui Adrian Nedelciu de la șefia Consiliului de Administrației al Companiei de Apă Arad. „După ce a fost trimis în judecată pentru trafic de influență, Adrian Nedelciu a fost suspendat din funcția de director tehnic din cadrul Consiliului Județean. Însă a rămas președintele Consiliului de Administrație al Companiei de Apă. Am încercat să îl contactez de câteva ori pentru a vorbi despre situația din companie, dar nu mi-a răspuns la telefon. Îi cer public demisia din funcția pe care o deține la Compania de Apă. Vorbim despre o demisie din punct de vedere moral, pentru că legal are voie să deție acea funcție. Totuși, nu mi se pare normal ca un consiliu de administrație atât de important, cum este cel de la Compania de Apă, să fie condus de o persoană trimisă în judecată pentru trafic de influență", a spus Adrian Țolea. **JA-A.G.**

Adrian Țolea FOTO: FAN

Festivalul „Dorel Sibii"

ARAD. Sâmbătă și duminică (5-6 septembrie) se desfășoară, la Săvârșin, a XVII-a ediție a Festivalului de literatură dedicat scriitorului Dorel Sibii, dispărut dintre noi la numai 53 de ani.

La ediția precedentă FOTO: FAN

Sâmbătă, la ora 11.00, va fi dezvelit bustul scriitorului Dorel Sibii și va fi lansată cartea postumă a acestuia, „Spre țărm", apărută recent la Editura Mirador. Va urma o dezbatere pe tema „Cum și pentru cine ne mai scriem cărțile?" și, în final, o lectură publică.

Manifestările din cadrul Festivalului Național de Literatură „Dorel Sibii" vor continua duminică, participanți fiind scriitori din Arad și județele limitrofe, dar și simpli iubitori de literatură. **JA-V.F.**

Continuă înscrierile la Palatul Copiilor

ARAD. Părinții și copiii au luat cu asalt zilele acestea Palatul Copiilor Arad pentru a se înscrie la unul din cercurile existente în cadrul acestei instituții de învățământ. Peste 1.300 de solictări s-au înregistrat până acum, înscrierile continuând pe tot parcursul lunii septembrie, de luni până vineri între orele 9.00-18.00 și sâmbăta de la 9.00 la 14.00. Deschiderea oficială a activităților Palatului Copiilor va fi în 29 septembrie, la orele 17.00, la Sala Polivalentă Victoria. **JA-D.T.**

Lectură publică la „Joy's Cafe"

ARAD. Vineri, 4 septembrie, ora 17.00, la cafeneaua literară „Joy's Cafe", va avea loc o lectură publică a tinerilor scriitori participanți la Tabara de Creație Literară a Tinerilor Scriitori de la Săvârșin: Patricia Lelik , Adrian Diniș, Mihok Tamasz, Ștefan Manasia, Iulian Neața, Ana Maria Chițulean, Mariana Gunță, Sergiu Casis, Alexandra Păun, AlexandraTurcu, Raluca Boantă, Eugen Rogojan, Roberta Carina Paven, Ana Donțu, Sorin Despot.

Evenimentul este organizat de către Asociația Culturală „Aradul literar", cu sprijinul Centrului Municipal Cultural Arad. **JA-V.F.**

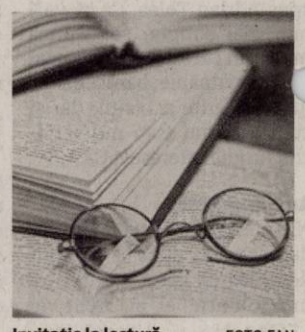

Invitație la lectură FOTO:FAN

Programe TV vineri, 4 septembrie

TVR 1

07.00 Telejurnal matinal
07.57 Lumea și noi
08.30 Zestrea românilor. (r)
09.00 Starea nației. (R)
9.55 Viața dublă a lui Eddie McDowd. (serial, Canada-SUA, 1999)
10.20 Viața dublă a lui Eddie McDowd. (serial, Canada-SUA, 1999)
10.50 Teleshopping
11.30 Pe urmele omului de Neanderthal. (Documantar, SUA, 2010)(R)
12.30 Lumea și noi. (r)
13.00 Europa mea. (r)
13.30 M.A.I. aproape de tine
14.00 Telejurnal. Sport, Meteo
15.00 Teleshopping
15.30 Oameni ca noi. (r)
16.00 Profesioniștii ...cu Eugenia Vodă. (R)
17.00 Ne vedem la TVR. (r)
18.30 Istorii de buzunar. (r)
18.40 Sophia Loren – povestea unei vieți. (Documentar, Italia, 2004)
19.35 Vorbește corect!
19.45 Sport
19.59 Telejurnal
20.45 Studio Fotbal. Preliminariile Euro 2016-Franța
21.40 Preliminariile EURO 2016 –Franța Ungaria –România Comentatori: Emil Hossu Longin și Marian Olaianos
23.50 Studio Fotbal. Preliminariile Euro 2016-Franța
00.30 Fotbal. Rezumate * Preliminariile Euro 2016-Franța
01.20 Nocturne. (redifuzare) Moderator Marina Constantinescu
02.10 Viața dublă a lui Eddie McDowd. (serial,- Canada-SUA, 1999)
02.35 Viața dublă a lui Eddie McDowd. (serial, Canada-SUA, 1999) Episodul 18
03.00 Sport. (R)
03.15 Telejurnal. (R)

PRO TV

07.00 Știrile PROTV
10.30 La Maruta (r)
12.00 Viață nedreaptă. (r)
13.00 Știrile PROTV
14.00 Vorbeste lumea. Vorbește lumea a pregătit subiecte interesante, pe care cei patru prezentatori le vor dezbate în direct, de luni până vineri. Noutăți din viața vedetelor autohtone, informații utile, dar și trenduri și subiecte de lifestyle se vor găsi pe agenda celor patru gazde ale emisiunii, care vor avea alături și invitați surpriză împreună cu care vor comenta subiectul zilei.
16.00 Ce spun romanii. ed. 30. Emisiunea prezentată de Cabral Ibacka este o competiție amuzantă între două familii, care concurează pentru a câștiga premii substanțiale.
17.00 Știrile PROTV
17.30 La Maruta
19.00 Știrile PROTV
20.30 Paradisul spulberat. drama, SUA, Spania, 2012. Cu: Naomi Watts, Ewan McGregor, Tom Holland, Samuel Joslin, Oaklee Pendergast Maria, Henry și cei trei copii își încep vacanța de iarnă în Thailanda, așteptându-se la câteva zile de relaxare într-un paradis tropical. În dimineața zilei de 26 decembrie, în timp ce familia se afla la piscină, se aude un zgomot asurzitor. Imediat după aceea, un val uriaș se îndreaptă spre toți cei de acolo.
22.45 În căutarea fericirii. drama, SUA 2006 Cu: Will Smith, Jaden Smith, Thandie Newton
01.15 Paradisul spulberat. (reluare)
03.15 In cautarea fericirii. (r)
05.15 Ce spun romanii. (r)

ANTENA 1

06.00 Observator
08.00 Neatza cu Răzvan și Dani
10.00 Teleshopping
10.20 În gura presei cu Mircea Badea
11.15 FamiliaDa. (r)
11.50 Mireasă pentru fiul meu
13.00 Observator
14.00 Mireasă pentru fiul meu
16.00 Observator
17.00 Acces direct cu Simona Gherghe. Este o emisiune axată pe actualitatea de zi cu zi, în care „vedetele" sunt oamenii obișnuiți, cu problemele, bucuriile, grijile lor ieșite din comun. Reporterii aduc în atenția telespectatorilor precum și a publicului din platou cazuri impresionante de viață, subiecte sociale dar și știri mondene din actualitatea fierbinte a vedetelor și personalităților autohtone.
19.00 Observator
20.00 Observator special cu Octavia Geamanu. Observator special este un format în care o singură temă, de real interes și cu mare impact asupra marelui public, este dezbătută de specialiști în domeniu, dar și comentată de oameni obișnuiți. Emisiunea este prezentată de Octavia Geamănu, iar cei care se implică în realizarea subiectelor sunt reporterii, precum și vedete cu mare experiență, apreciate și îndrăgite de telespectatori: Andreea Berecleanu, sau Daniel Osmanovici sunt între cei care contribuie la realizarea acestui program.
20.30 Film artistic
22.45 Film artistic
01.00 Film artistic. (r)
02.30 Observator. (r)

HBO

06.00 Toți oamenii regelui. Dramă, SUA, 2006. Regia: Steven Zaillian. Cu: Sean Penn
08.05 De ce eu? Dramă, România, 2015. Regia: Tudor Giurgiu. Cu: Emilian Oprea
10.15 Pe platourile de filmare
10.45 Uimitorul Om-Păianjen 2. Acțiune, SUA, 2014. Regia: Marc Webb
13.05 Jappeloup. Dramă, Franța, 2013. Regia: Christian Duguay. Cu: Guillaume Canet, Marina Hands
15.15 Hamlet. Dramă, Marea Britanie, 1996. Regia: Kenneth Branagh. Cu: Kenneth Branagh, Julie Christie, Kate Winslet, Derek Jacobi, Brian Blessed
17.20 Filme și vedete
17.50 De ce eu? Dramă, România, 2015. Regia: Tudor Giurgiu. Cu: Emilian Oprea, Mihai Constantin, Andreea Vasile
20.00 Ray Donovan. Serial, SUA, 2015.
21.00 Casa minciunilor. Serial, SUA, 2015. Regia: Michael Uppendahl
21.30 Raidul 2. Acțiune, Indonezia, 2014. Regia: Gareth Evans. Cu: Iko Uwais, Yayan Ruhian, Arifin Putra, Oka Antara, Tio Pakusodewo
00.00 Ucenic pentru crimă. Polițist, Australia, 2014. Regia: Julius Avery. Cu: Ewan McGregor, Brenton Thwaites, Alicia Vikander, Jacek Koman, Matt Nable
01.50 Adio, dar mai stau puțin. Dramă, Marea Britanie, 2012. Regia: Pascal Chaumeil. Cu: Pierce Brosnan
03.30 Raidul 2. Acțiune, Indonezia, 2014. Regia: Gareth Evans. Cu: Iko Uwais, Yayan Ruhian

TVR 2

10.10 Ieri Azi Mâine 11.00 5 minute de istorie 11.10 Motomagia 12.00 Muzica e viața mea 13.10 Profil. Poveste. Personaj. 13.45 Cartea cea de toate zilele 13.55 Un gând pentru Enescu 14.00 5 x 5 minute de istorie 15.00 Telejurnal 16.10 Împărăteasa roșie 18.00 Telejurnal 18.30 5 x 5 minute de istorie 19.00 Ultima plută din Muntenegru 20.10 Viața în ritm de swing 22.00 Profil. Poveste. Personaj 22.30 Festivalul Enescu 2015 01.05 Nepotu' de Adrian Lustig 02.25 Europa 360 ° 02.55 5 minute de istorie 03.00 Profil Poveste Personaj

AXN

07:20 Sherlock Holmes și Dr. Watson 08:20 NCIS: Anchetă militară 09:20 Autopsia crimei 10:20 Numerele 11:20 Sherlock Holmes și Dr. Watson 12:15 Sherlock Holmes și Dr. Watson 13:15 NCIS: Anchetă militară 14:15 Autopsia crimei 15:10 Numerele 16:10 Psihologia crimei 17:10 Sherlock Holmes și Dr. Watson 18:10 NCIS: Anchetă militară 19:10 Numerele 20:10 Autopsia crimei 21:05 Beauty And The Beast 22:00 Metro 00:10 Hannibal 01:10 Beauty And The Beast 02:05 Falco 03:00 Falco

ANTENA 3

06.00 Știrile dimineții 08.30 Antena 3 Headlines 08.45 Știrile dimineții 10.00 Previziunile zilei 11.00 Se întâmplă în România 12.00 Știri 13.00 Se întâmplă în România 14.00 Știri 15.00 Esențial 16.00 Esențial 17.00 100 de minute 18.00 100 de minute 18.45 La ordinea zilei 20.30 Subiectiv 21.30 Exces de putere 23.00 In Premiera (r) 00.00 Știri 01.00 La ordinea zilei (r) 02.00 La ordinea zilei 02.30 Exces de putere 03.00 Exces de putere 04.00 100 de minute (r) 05.00 Subiectiv (r)

PRIMA TV

07.15 Constantin 60 08.20 Râzi și câștigi 09.00 Levinta prezintă 09.30 Teleshopping 10.00 Cearta-n bucate 11.00 Teleshopping 11.30 Mondenii 12.30 Click! 13.20 Teleshopping 13.50 Sănătate cu Stil 14.30 Teleshopping 15.00 Râzi și câștigi 16.00 Trăsnitii 16.30 Focus 17.00 Cearta-n bucate 18.00 Focus 19.30 Cireașa de pe tort 20.30 Liceenii 22.30 Trăsnitii 00.30 Neam legat 01.00 Toți copiii Domnului (dramă, România, Moldova) 03.30 Cireașa de pe tort 04.30 Iubiri Secrete 05.30 Cronica Netului (div.) 06.00 Focus (rel.)

CINEMAX

07:00 În Paris 08:35 Copiii lupului 10:15 Domnul Hire 11:40 Cursa de 700 de mile 13:50 Ciudată mai e dragostea 15:25 Centrul furtunii 17:25 Copiii lupului 19:05 Regele dansează Dramă, Franța, 2000. 21:00 Furtună, peripetii și... dragoste Romantic, SUA, 1999. 22:45 Interviul Comedie, SUA, 2014. 00:35 Drumul spre Paloma Dramă, SUA, 2014. 02:05 Forme de oțel Documentar, SUA, 1977. 03:30 O lume obscură Dramă, Germania, 2013. 05:00 Centrul furtunii Dramă, Australia, 2011.

DIVA

06.00 Numai tată să nu fii! (s) 07.00 Soția perfectă (s) 08.00 Miss Marple (s) 10.00 Neveste disperate (s) 11.00 Neveste disperate (s) 12.00 În mintea criminalului (s) 13.00 Soția perfectă (s) 14.00 Anatomia lui Grey (s) 15.00 Miss Marple (s) 17.00 Neveste disperate (s) 18.00 Neveste disperate (s) 19.00 În mintea criminalului (s) 20.00 Anatomia lui Grey (s) 21.00 Echipa de bob (com., 1993) 23.00 Prințesa gheții (com., 2005) 01.00 Haven 02.00 Haven 02.45 Neveste disperate (s)

ACASĂ

06.00 Daria, iubirea mea 07.00 Floarea din Caraibe 08.00 Iti ordon sa ma iubesti! 09.00 Teleshopping 09.15 Viata nedreapta 11.15 Teleshopping 11.30 Tinutul razbunarii 13.30 Teleshopping 14.00 Tanar si nelinistit 15.00 Maricruz 17.00 Iti ordon sa ma iubesti! 18.00 Viață nedreaptă 20.00 Ținutul răzbunării 22.00 Floarea din Caraibe 23.00 Iubiri vinovate 00.00 Daria, iubirea mea 01.00 Doamne de poveste 02.00 Acasa in bucatarie 03.00 Daria, iubirea mea (r) 04.00 Doamne de poveste 05.00 Acasa in bucatarie

PRO CINEMA

07.30 La Maruta 09.00 Tinerii justitiari 09.30 La bloc 11.15 La bloc 12.45 De-a lungul timpului 13.45 Ziua cartitei 15.45 Titanic: Lansarea unui vis 18.15 Titanic: Lansarea unui vis 20.30 Naufragiatii 22.30 Balada pentru Jack si Rose Cu: Camilla Belle, Daniel Day-Lewis Jack locuieste pe o insula impreuna cu fiica lui, Rose, in varsta de 16 ani. Pentru un barbat care a trait motivat de principii ecologiste, venirea pe insula a lui Marty Rance este un motiv de furie. 00.45 Naufragiati 02.45 Cine A.M.

EUFORIA

06.00 Ceva bun 08.00 Planuri de nunta 09.00 Nu-i usor sa fii mireasa 10.00 Iubirile croitoresei (serial, Spania, 2013) 11.00 Ally McBeal (film serial, SUA, 1997) 13.00 Prietenii tai (r) 14.00 Prizoniera dragostei (r) 17.00 Cititorul gandurilor (s) 18.30 Nouă șanse (s) 20.00 Prizoniera dragostei 23.00 Divertisment: Te cunosc de undeva 02.00 Iubirile croitoresei 02.45 Nu-i usor sa fii mireasa (r) 03.30 Nouă șanse 04.35 Cititorul gandurilor (r) 05.40 Ceva bun (r)

ANTENA STARS

06.00 Star Magazine 08.00 Star News 08.30 STAR MATINAL...E PE VAL! (cu Rocsana Marcu si Razvan Botezatu) 12.00 STAR MAGAZINE 14.00 STAR CHEF 16.00 STAR MAGAZINE 16.45 STAR LA MARE FITZA (cu Rocsana Marcu si Razvan Botezatu) 18.30 ALEGE DRAGOSTEA (KUMKUM BHAGYA / serial, India 2014) STAR NEWS 20.00 STAR PAPARAZZO 20.45 CAPCANA STARURILOR 21.30 STAR SPECIAL (cu Maria Simion) 23.00 Alege Dragostea 00.00 ASISTENTELE 01.30 Star Magazine 02.30 Star la mare fitza

RTL KLUB

07.00 Desene animate 08.35 Știri 09.08 În fiecare dimineață! 12.45 Astro Show 13.45 Reflector 13.55 Budapesta, zi și noapte (rel.) 15.05 Un minut și câștigi! 16.10 Prizonierii dragostei (s) 17.20 Mentalistul (s) 18.20 Focus 19.00 Știri 19.55 Un minut și câștigi! 21.05 Budapesta, zi și noapte (s) 22.25 Între prieteni (s) 23.00 Sabotaj (acțiune SUA) 01.05 Știri

REDACȚIA NU ȘI ASUMĂ RESPONSABILITATEA PENTRU EVENTUALELE SCHIMBĂRI

DIGI FILM

06:20 Echipa de încredere. Dramă 2006. 08:25 Triplu X. Acțiune 2002. 10:30 Jaf la Harvard. Com. 2002. 11:55 Esther Blueburger. Com. 2008. 13:35 Penelope. Com. 2008. 15:15 Școala pentru toți. Com. 2005. 16:55 Cum să dai afară din casă un burlac de 30 de ani. Com. 2006. 18:30 Regele comediei. 1999. 20:00 Bridget Jones La limita rațiunii. Com. 2004. 21:50 Călugăr Antiglonț. Acț. 2003. 23:35 Don Jon. Comedie 2013. 01:05 Event Horizon - Destinație mortală. SF 1997. 02:40 După-amieze cu Margueritte. Com.

Interviu JA. **Cu Mircea Purcaru, copreşedinte ALDE Arad**

„În 2016 va fi măcel în PNL”

Consilierul judeţean este de părere că în noul PNL Arad a izbucnit războiul intern, care se va înteţi la alegeri.

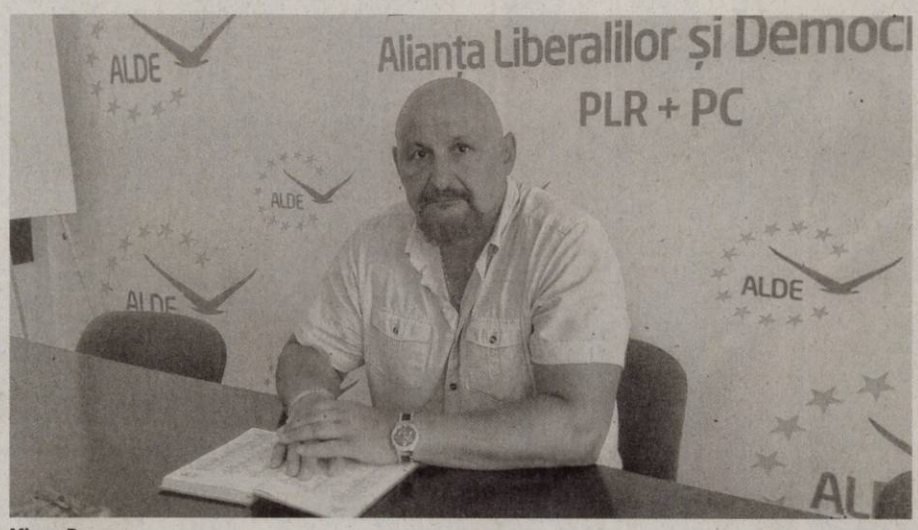

Mircea Purcaru FOTO: JA

D-le Purcaru, chiar dacă este caniculă , putem spune că, fiind septembrie, putem să ne pregătim de număratul bobocilor. Ce „boboci” aţi remarcat, pe plan politic şi administrativ în vara care se încheie?

MIRCEA PURCARU. Putem spune că a fost o lungă vara fierbinte. Și la propriu și la figurat. La propriu, pentru că a fost o vară caniculară, cu temperaturi greu suportabile și grea pentru agricultori având în vedere seceta excesivă. Cu toate acestea, o veste bună pentru agricultorii arădeni,în special ceir care au culturile afectate de secetă, în special la floarea soarelui și porumb: vor primi despăgubiri de la Guvernul României prin Ministerul Agriculturii condus de d-l Daniel Constantin, cel care este și copreședinte ALDE la nivel național. Guvernul deține rezerve financiare suficiente pentru a face aceste despagubiri și pentru a nu periclita procesul agricol pentru anul viitor. Nu va fi nici o criză alimentară așa cum, rău intenționat, alarmează unii nepricepuți.

Este o ştire bună, dar să revenim la politic şi administrativ

PURCARU. Cum am spus a fost o vară fierbinte! Unii chiar s-au ars rău de tot. Vorbesc de Nicolae Iotcu și gașca de infractori, care sub masca interesului față de arădeni și față de sistemul de sănătate din Arad, trăgeau țepe după țepe, în interesul lor. E bine că DNA i-a „ars” pe acești indivizi care, în opinia mea, nu mai au nici credibilitate și nici cuvânt. Și, alături de ei, nici cei care i-au girat pentru a ocupa aceste funcții. Vă aduceți aminte banerele, posterele, fluturașii lansați de PDL Arad în Campania din 2012? Candidau alături sub sigla MC-L-adică ziceau ei Mișcarea Creștin- Liberală, în fond (zic eu) „Mișcarea Corupților Locali”. Pe acele afișe electorale erau Falcă și Iotcu. Fără acordul lui Falcă nu se poate ocupa niciun post, asta e lege și la noul PNL Arad. Așa că, precum turcul și pistolul. Dar, să nu ne amăgim. Nu s-au ars doar ei, gașca de la PNL Arad, ne-au „ars” și pe noi arădenii. Și nu doar o dată. Pentru că, o spun deschis, nu vorbim aici doar de imaginea Aradului, o imagine a corupției la nivel local înalt, ci vorbim de cum ne-au ars acești „penelişti reformaţi” și la buzunar, prin politici administrative de proastă calitate. Mai zilele trecute „genialul primar Falcă se dădea de ceasul morții, după inundațiile de la pasajul Micalaca, de cum să facă și să dreagă ca să intre CLM Arad - acționar la Compania de Apă, ca să facă el regula acolo.

De ce vrea Falcă acest lucru? Simplu, directorul Regiei de Apă Arad, d-l Bănățean, nu este de mult în grațiile lui Falcă. Și, cum d-l Bănățean era mai mult cu d-l Iotcu, lucrurile sunt clare. Falcă vrea debarcarea lui Bănățean de la Compania de Apă, așa cum a vrut și debarcarea de la CJ a lui Iotcu. Vedeți, pe Falcă nu îl interesează că arădenii plătesc serviciile de apă și canal foarte scump (aproape dublu ca timișorenii, de exemplu), nu are în cap o idee cum să plătească arădeanul mai puțin pe metrul cub de apă sau canal, ci de cum să se răzbune pe Bănățean și pe alții. Credeți că pe Falcă îl interesează că avem sechestru pe cele două CET-uri din Arad care sunt falimentare? A luat Falcă vreo măsură pe această direcție? Dacă cineva îi spune verde în față despre incompetenta sa și a conducerii peneliste de la Cet-uri, Falcă dă vină pe guvern. Iar între timp arădenii sunt „arși” la facturile de apă și de alte servicii. Falcă are alte preocupări. El se visează primar de capitală europeană și culturală și verde!

Chiar credeţi că Aradul nu are şanse să devină capitală europeană? „Zilele Aradului” au arătat ceva potenţial.

PURCARU. Am spus în repetate rânduri, nici Falcă nu crede în acest proiect, inventat doar pentru sifonarea banului public. Ce s-a întâmplat special la Arad în aceste două săptămâni? Au fost evenimente la care au participat doar organizatorii, ca să se laude între ei. Falcă a profitat de aceste „Zile ale Aradului“ pentru a-și face campanie electorală pe bani publici. Am aflat, cu stupoare, că pentru 2016 vrea opt săptămâni, adică de 4x14 zile de manifestări! Normal, vor fi alegeri parlamentare, așa că banii arădenilor trebuie cheltuiți pentru campania PNL. Aud că pentru aceasta va angaja alți oameni, adică lipitori de afișe ai PNL! Sper că această obrăznicie îi va

> Falcă inventează tot felul de proiecte irealizabile doar pentru sifonarea banului public, pentru partid şi clientelă

pune capac, iar la alegerile locale arădenii să-l trântească definitiv. În aproape 12 ani de mandat de primar, Falcă nu a reușit să facă un spațiu verde, unde să ții o sărbătoare .

Pentru că vorbiţi despre alegerile locale din 2016, cum credeţi că vor fi ?

PURCARU. Va fi măcel în noul PNL, pentru că, vorba aceea: „două săbii într-o teacă nu încap”. Va fi bătaie mare în PNL pentru posturile de primar, ceea ce va duce la nemulțumiri și la dezertări din PNL. Sigur, la Arad e dictatura lui Falcă. El nu are contracandidat. Cine îndrăznește? Cine vrea să ajungă la DNA, ca Iotcu, care a fost fraier și s-a pus cu Falcă? În ceea ce privește ALDE Arad - ne vedem serios de treabă pentru a aduce o altă administrație în Arad și pentru a face lucruri bune și frumoase pentru toți arădenii! Sper să câștigăm alegerile locale din 2016 pentru a veni cu un nou concept pentru Arad, atât în ceea ce privește administrația cât și strategiile de perspectivă ale municipiului și județului Arad. Ne-am săturat de zeci, sute de studii de fezabilitate nepuse în practică, de piramide de sticlă ,de parcări subterane (doar pe hârtie), ne-am săturat de mizerie, de apă scumpă, de căldură scumpă; ne-am săturat de corupție și de corupții din PNL Arad. Vrem un oraș sănătos, curat, cu o perspectivă de viață normală. Atâta vrea ALDE aici la Arad. **JA-MN**

Politica neputinţei, în interes politic

Ion Stan sesizează modul defectuos în care guvernele României au tratat absorbţia fondurilor europene, fie din neştiinţă, fie din rea credinţă.

ARAD. „Unul dintre domeniile în care guvernele României și-au dovedit neputința este atragerea de fonduri europene pentru investiții de mare anvergură. Din cifrele seci, furnizate de către instituțiile specializate, devine tot mai evident că guvernul va fi obligat să plătească investițiile contractate pe bani europeni alocați pentru dezvoltare nefinalizate la termen, adică 01.01.2016. În această ipoteză, restituirea sumelor și continuarea investițiilor va face ca datoria publică să crească la aproape 44% din PIB”, arată vicepreședintele Partidului Noua Republică, Ion Stan.

Ion Stan FOTO: JA

În opinia sa, „neputința guvernului de a accesa ultima parte din programul de finanțare 2007-2013, de 30 miliarde, este regretabilă , dar, în același timp, suspectă. Au fost accesate 10 miliarde pentru agricultură, însă din cele rămase s-au atras doar 50%, dar problema nu pare să-i intereseze nici pe guvernanți, nici pe cei din opoziție, ocupați doar cu falsa bătălie politică internă pe tema Codului Fiscal. Avem în continuare o bătălie internă politico-fiscală doar pe problema Codului Fiscal și pe mărirea sau scăderea taxelor, pentru poziționarea cât mai favorabilă în perspective alegerilor din 2016. Nu în ultimul rând, pentru umplerea pușculiței electorale, iar pentru aceasta continuarea proiectelor începute cu bani europeni cu bani de la buget este curată mană cerească, pentru că se poate fura cu toptanul.

Politicienii au doar interesul lor, acela de a rămâne la putere cu orice preț, clamând, cu neobrăzare, interesul național. Ce este de făcut ? Ce viitor putem asigura României, doar vorbind despre lucrul bine făcut, când, de fapt, mai toate, precum atragerea fondurilor europene, sunt prost făcute?”, spune liderul PNR Arad. **JA-S.T.**

Consiliul Naţional PRU va avea loc la Braşov

ARAD. Sîmbătă și duminică, la Brașov, se va desfășura Consiliul Național al Partidului România Unită, la care se va discuta strategia și organizarea pentru pregătirea alegerilor din 2016. Proaspăt înscris în registrul partidelor politice de către președintele său, fostul deputat PSD, Bogdan Diaconu, PRU se definește ca partid naționalist, axat pe păstrarea și afirmarea valorilor naționale. Recent, în urma scandalului iscat de inscripționarea în limba maghiară a mașinilor Poliției Odorheiul Secuiesc, deputatul a inițiat un proiect legislativ care prevede interzicerea inscripțiilor oficiale în altă limbă decât românească. De la Arad, la lucrări va participa o delegație de cinci reprezentanți, din care nu lipsesc președintele PRU Arad, Adrian Mureșan, Nicușor Nistor - prim-vicepreședinte și Dorin Maghici - secretar general. Organizația arădeană a demarat negocieri cu mai multe partide din Arad, încercând să le convingă să susțină un singur candidat la Primăria Aradului, fostul deputat Ciprian Luca. După spusele lui Adrian Mureșan și Nicușor Nistor, deși nu s-a realizat ceva concret deocamdată, există disponibilitate din partea unor formațiuni pentru sprijinirea unui candidat unic, însă, în funcție de avizul conducerilor centrale ale acestora, pași concreți se vor putea face abia în primăvara anului viitor. **JA-S.T.**

Migraţia - soluţii politice europene

Claudia Boghicevici consideră că migraţia poate regla forţa de muncă în statele europene.

Claudia Boghicevici FOTO: JA

ARAD. „Actuala criză a refugiaților și imigranților din Orientul Mijlociu și din Africa de Nord afectează întreaga Uniune Europeană, prin urmare trebuie identificate soluții politice europene comune în materie de migrație. Solidaritatea, respectul față de aproape, demnitatea umană sunt valori europene și nu doar concepte scrise în tratate. Pe de altă parte trebuie să ne gândim dacă România este pregătită sau nu pentru un val mare de refugiați. Din păcate, Guvernul Romaniei nu pare interesat de această problemă, iar discuțiile pe această temă sunt la un nivel scăzut, de aceea le solicit responsabililor din Guvern să accelereze pregătirile pentru ca țara noastră să fie capabilă să facă față unui potențial val de imigranți” a declarat deputatul Claudia Boghicevici. Pe de altă parte, deputatul arădean crede că acțiunea colectivă a UE trebuie îndreptată împotriva organizațiilor, unele teroriste, care fac trafic de persoane, nu doar spre stabilirea unor cote de refugiați din zonele de conflict. „ Migrația nu ar trebui văzută doar ca un fenomen negativ, ci și ca o reglare a pieței forței de muncă. Pentru majoritatea statelor europene populația îmbătrânită și lipsa de deschidere a rezidenților pentru anumite meserii fac ca migrația să fie singura soluție pentru acoperirea acestor goluri. Evident însă că trebuie stabilite reguli foarte clare astfel încât migrația să nu se transforme într-o formă de asistență socială, dar ea nici nu trebuie repudiată“, a mai declarat Claudia Boghicevici. **JA-S.T.**

Refugiaţi, da, imigranţi, nu

Liderul UDMR Arad crede că tema moscheei a fost redeschisă din interese politice, fără a se ţine seama de riscuri.

Farago Peter FOTO: JA

ARAD. Președintele UDMR Arad, Farago Peter, consideră că problema valurilor de imigranți în țările europene este una extrem de delicată, în special pentru țările mai sărace din Uniunea Europeană. În opinia sa, trebuie făcută distincție între refugiații din zonele de război și imigranții din motive economice. „Sunt 100% de acord cu poziția Germaniei privind stabilirea unor cote de refugiați pentru fiecare țară din Uniunea Europeană. Primirea refugiaților din zonele de război este o problemă umanitară, de care Uniunea Europeană nu poate să se delimiteze. Nu cred, însă, că țări precum Ungaria, România sau Bulgaria pot face față miilor de africani care pleacă din țările lor pentru că trăiesc în sărăcie. Aceștia nu se pot numi refugiați, iar Uniunea Europeană trebuie să găsească o soluție de stăvilire a fenomenului, pentru că este într-adevăr un fenomen, iar dacă nu se iau acum măsuri, el nu se va diminua, ci, dimpotrivă, se va amplifica”, spune președintele UDMR Arad. Întrebat cum vede, în acest context, controversa pe tema construirii unei megamoschei islamice în București, Farago Peter a răspuns că s-ar putea ca la mijloc să fie interese electorale de moment, chiar dacă momentul pentru asemenea discuții este nepotrivit: „Din câte știu, discuțiile între biserica ortodoxă din România și Turcia au început cu câțiva ani în urmă, dar nu s-au făcut pași concreți, tema fiind efectiv abandonată. În condițiile de astăzi, și nu vorbesc doar despre valul de imigranți, ci și de extinderea terorismului islamic, momentul mi se pare destul de nepotrivit. Reluarea discuțiilor ține, probabil, de diverse interese electorale”.

JA-S.T.

Webasto

Webasto AG, cu sediul in München/Germania, este o afacere de familie inca de la infiintarea acesteia,in anul 1901. Are 10.000 de angajati in 50 de locatii la nivel mondial (companii comerciale si fabrici de productie). Cu o cifra de afaceri de cca 2,5 mld. EUR (2014), Webasto este unul din primii 100 de furnizori auto la nivel mondial. Domeniile de baza ale companiei includ dezvoltarea si productia de sisteme de acoperis, decapotare si caroserie, precum si sisteme de incalzire, climatizare si ventilatie pentru automobile, respectiv vehicule comerciale. Webasto este numarul 1 mondial în productia de trape auto si incalzitoare stationare de multi ani. Pentru mai multe informatii va rugam sa accesati www.webasto-group.com.

Webasto Romania angajeaza pentru fabrica din Zimandu Nou – Arad:

Motostivuitorist

Responsabilitati:

- Introduce rea materiilor prime si materialelor destinate procesului de fabricatie in magaziile de receptie, respectiv de stocare a acestora
- Mentinerea in functionare corespunzatoare a sistemul de depozitare a marfurilor (etichetarea)
- Pastrarea documentelor aferente in conditii bune; asigurarea etichetarii marfurilor situate in zona de receptie si magazia de materiale in conformitate cu instructiunile de lucru aferente
- Respectarea instructiunilor de lucru care se refera la manipularea si depozitarea materialelor
- Imbunatatirea permanenta a sistemului de depozitare

Cerinte:

- Diploma de bacalaureat sau scoala profesionala
- Detinerea autorizatiei ISCIR
- Minim 2 ani experienta intr-o pozitie similara: gestionar, primitor-distribuitor cu gestiunea, stivuitorist, magazioner, dispecer materiale
- Experienta in productie si magazie/depozit
- Experienta in utilizarea si completarea documentelor specfice depozitului
- Cunostinte de limba engleza (nivel conversational)
- Disponibilitate pentru a lucra in schimburi
- Seriozitate si responsabilitate

Tehnician calitate

Responsabilitati:

- Efectuarea masuratorilor de baza pentru produsele aflate în producţia de masă
- Efectuarea masuratorilor 3D pentru aprobarea de noi instrumente
- Realizarea masuratorilor pe masinile de masurare in coordonate si cu echipamentele de masurare clasice (subler, micrometru etc.) si coordonarea masinilor de masurat 3D.
- Monitorizarea gradului de incarcare pe fiecare echipament de masurat pentru o functionare optima si echilibrata

Cerinte:

- Diploma de bacalaureat sau scoala profesionala
- Experienta in utilizarea si completarea documentelor specfice departamentului calitate
- Cunostinte minime de desen tehnic
- Cunostinte de limba engleza (nivel conversational).
- Disponibilitate pentru a lucra in schimburi.
- Seriozitate si responsabilitate
- Abilitati operare calculator

Operatori Asamblare

Responsabilitati:

- Realizarea planului de productie prevazut alaturi de intreaga echipa, respectand nivelul de calitate impus, in timpul si cantitatea ceruta
- Atingerea obiectivelor departamentului de productie, respectand standardele de calitate,cost si livrare

Cerinte:

- Studii medii
- Capacitatea de a lucra in cadrul unei echipe
- Disponibilitate pentru lucru în schimburi
- Disponibilitate pentru program prelungit
- Seriozitate si responsabilitate

Tehnician mentenanta

Responsabilitati:

- Asigurarea mentenantei preventive si corective pentru echipamente electrice si automatizari
- Intocmirea necesarului de piese de schimb şi consumabile
- Urmarirea stocului minim de piese de schimb

Cerinte:

- Diploma de bacalaureat sau scoala profesionala
- Cunostinte avansate in domeniul electric si/sau electronic
- Cunostinte de baza in mecanica si pneumatica
- Cunostinte in intretinerea si reparatia masinilor de cusut reprezinta un avantaj
- Experienta într-o fabrica de productie
- Cunostinte despre intretinerea utilajelor
- Disponibilitate pentru a lucra in schimburi
- Cunostinte de limba engleza (nivel conversational)
- Abilitati operare calculator

Webasto Romania ofera:

- Salarii competitive negociate la angajare, in functie de vechime si experienta in industria automotive, pentru toate posturile vacante
- Conditii de munca excelente
- Pachet consistent de beneficii si bonusuri
- Tichete de masa
- Transport gratuit

Date de contact: Fax: 0372 827-257 Nr.telefon: 0372 827-379, 0372 827-336 Adresa mail: recrutare@webasto.com

Va asteptam intr-un mediu de lucru placut, in care va oferim posibilitati pentru implementarea propriilor idei!

(198216)

UNDE MERGEM în Arad

CINEMA

CINEMA CITY ATRIUM

- Întors pe dos -3D, ora 13:50
- Omul-furnică, ora 18:20
- Agentul de la U.N.C.L.E., orele 14:40, 17:00, 19:30, 21:50
- Albinuţa Maya -3D, orele 13:00, 14:50, 16:40, 18:40
- Barbie în tabăra de muzică, orele 13:10, 15:00, 16:50
- Fantastic 4, orele 16:10, 18:40
- Hitman: Agentul 47, orele 15:00, 18:00, 20:10, 22:20
- În lipsa raţiunii, orele 15:40, 17:40, 20:40, 22:30
- Lovitură de stânga, orele 17:10, 19:50
- Minionii -3D, orele 14:00, 16:00
- Misiune: Imposibilă - Naţiunea secretă, ora 20:50
- O tipă...dezastru, ora 21:00
- Oraşe de hârtie, ora 13:20
- Self/less: Transfer de viaţă, orele 19:40, 22:00
- Sinister 2, ora 22:50
- Transporter. Moştenirea, orele 14:30, 16:30, 18:30, 20:30, 22:40
- Vacanţă cu peripeţii, orele 13:10, 15:30, 17:50, 20:00, 22:10
- Vibrează cu mine, orele 13:00, 15:10, 17:20, 19:20, 21:30

CINEMA CITY GALLERIA

- Agentul de la U.N.C.L.E., orele 20:00, 22:20
- Albinuţa Maya -3D, orele 13:00, 14:50, 16:40, 18:30
- Barbie în tabăra de muzică, orele 13:10, 15:00
- Fantastic 4, ora 17:40
- Hitman: Agentul 47, orele 13:20, 15:20, 17:20, 19:40, 21:50
- În lipsa raţiunii, orele 13:40, 15:40, 17:50, 20:00
- Lovitură de stânga, ora 19:30
- Minionii -3D, orele 13:30, 15:30
- Misiune: Imposibilă - Naţiunea secretă, orele 16:50, 22:00
- Self/less: Transfer de viaţă, ora 22:00
- Sinister 2, orele 20:30, 22:30
- Transporter. Moştenirea, orele 14:30, 16:30, 18:40, 20:40, 22:40
- Vacanţă cu peripeţii, orele 13:30, 15:50, 18:10, 20:20, 22:30
- Vibrează cu mine, orele 14:20, 16:30, 18:30, 20:40, 22:50

FESTIVAL

- **„Sărbătoarea Vinului în Podgoria Miniş-Măderat”**, ediţia a VII-a: Păuliş, 6 septembrie, ora 16.00 – Stadionul Comunei; Şiria, 13 septembrie, ora 16.00 – Teatrul de Vară „Ioan Slavici”; Ghioroc, 13 septembrie, ora 16.00 – Stadionul Comunei; Pâncota, 18 septembrie, ora 17.00 – Parcul Central al Oraşului; Covăsînţ, 20 septembrie, ora 17.00 - Tabăra Ortodoxă.

Invitaţie la drumeţie

Sub genericul „Veniţi cu noi”, sunt invitaţi sâmbătă, 5 septembrie, la o drumeţie de vară târzie în podgoriile Aradului. Plecarea din Arad, cu trenul de la ora 7:50, până la Ghioroc şi întoarcerea la ora 19:01. Traseul: Ghioroc – Cuvin – creasta principală – vf. Capra (471m) – „Marele Stejar” – Ghioroc, în lungime de circa 11 km. În caz de timp favorabil, se poate face o baie reconfortantă în lacul Ghioroc. Conducători de grup: Oltean Vasile (tel. 0770-452.514). Cheltuieli de transport: 10 lei. Aduceţi: bidon cu apă, costum de baie. Întâlnirea participanţilor are loc la intrarea în staţia CFR Arad, cu 30 de minute înainte de plecarea trenului.

FOTO: FAN

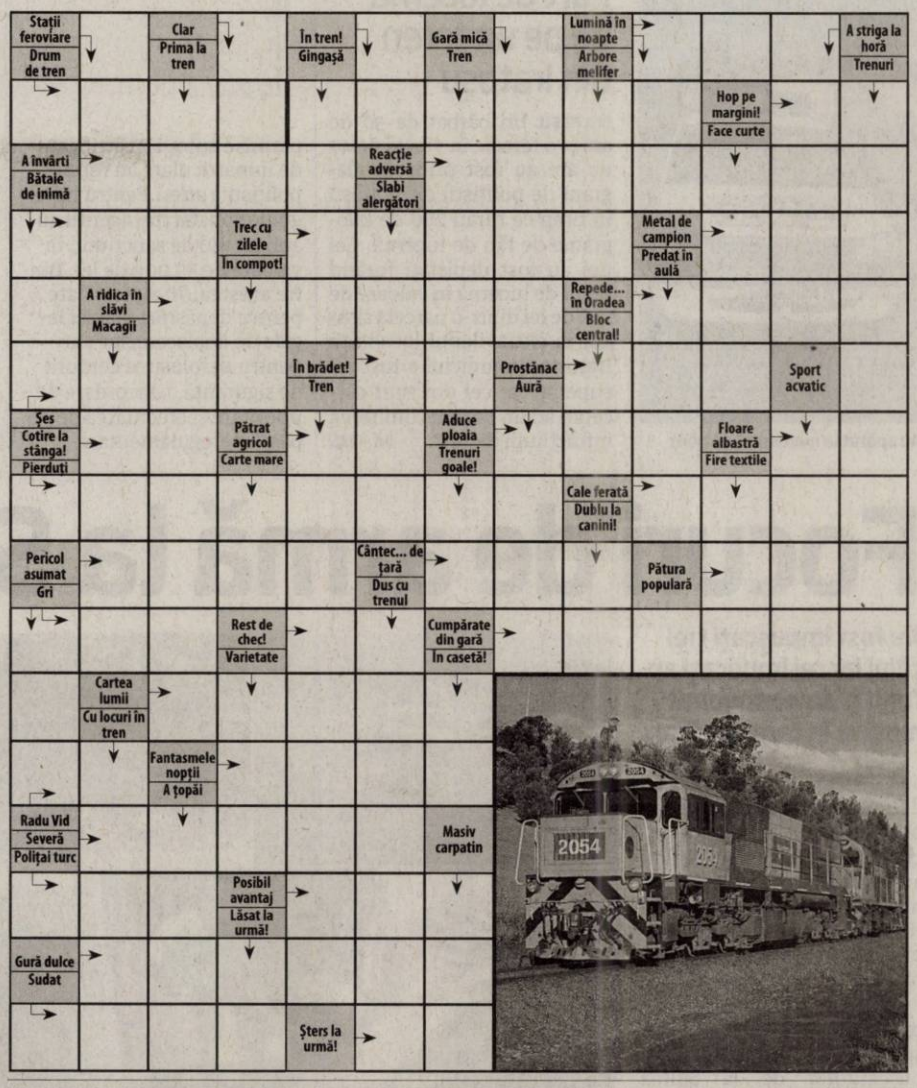

VERNISAJ

- **Expoziţia „Simpozionului internaţional de pictură” şi „Simpozionului internaţional de sculptură”** (sâmbătă, 5 septembrie, ora 18.00, la Galeria Naţională de Artă „Delta”)

EVENIMENT

- **Gala de opera Open Air** (duminică, 6 septembrie, de la ora 20.00, pe Ştrandul Neptun)

EXPOZIŢII

- **GALERIILE DE ARTĂ „DELTA”:**
- **Expoziţia „Simpozionului internaţional de pictură” şi „Simpozionului internaţional de sculptură”** (9-17)
- **GALERIA DE ARTĂ „ALFA”** (B-dul Revoluţiei, nr. 90): • **„Târg de artă”** (9-17)
- **SALA CLIO** (str. Horea, nr. 8): • **„Salonul de vară”** al Asociaţiei „Ion Andreescu” (9-17)
- **GALERIA TAKACS** (str. Lucian Blaga): • **„Peisaje”** de Mihai Takacs (9-17)

SOLUŢIA INTEGRAMEI DIN NUMĂRUL PRECEDENT

B ■ MEI ■ D ■ Z ■ C ■ SUPA ■ APERITIV ■ COCA ■ ASA ■ UNS ■ MAL ■ LASE ■ OCA ■ TOPAZ ■ RASI ■ A ■ MANUI ■ STUP ■ MP ■ RIT ■ OI ■ RATIE ■ TIC ■ TREN ■ TORT ■ A ■ EVA ■ SUC ■ NOI ■ CC ■ ACUT ■ TRIST ■ RASATA ■ DAR ■ MI ■ TOM ■ LA ■ SI ■ ARAT ■ TARATE ■ LAGOMIE

AZI LA CINEMA CITY

ATRIUM

Scris şi regizat de Woody Allen FOTO: FAN

„ÎN LIPSA RAŢIUNII”

La scurt timp după ce se angajează ca profesor la colegiul dintr-un mic orăşel, Abe cunoaşte două femei: pe Rita Richards, o profesoară deprimată din cauza unei căsnicii eşuate care caută fericirea în braţele lui şi Jill Pollard, cea mai bună elevă şi prietenă a lui. Deşi îşi adoră iubitul, Jill este fascinată de trecutul excentric şi personalitatea artistică a lui Abe. Dezechilibrele lui mentale tot mai frecvente nu fac altceva decât să o cucerească şi mai tare pe tânără.

AZI LA CINEMA CITY

GALLERIA

Maya şi Willy vor descoperi vinovatul FOTO: FAN

„ALBINUŢA MAYA”

Albina proaspăt eclozată Maya este o mică furtună, care nu respectă regulile stupului. Una dintre aceste reguli este să nu aibă încredere în viespile care trăiesc dincolo de luncă. Când Jeleul Regal este furat, viespile sunt suspectate şi Maya este considerată complicea lor.

VĂ INVITĂM LA...

Sărbătoarea Vinului în Podgoria Miniş-Măderat

Duminică, 6 septembrie, începând cu ora 16.00, pe stadionul „Păulişana”.

Invitaţie la festival FOTO: FAN

PĂULIŞ. Ediţia a VII-a a „Sărbătorii Vinului în Podgoria Miniş-Măderat” va începe duminică, 6 septembrie, la Păuliş. Evenimentul este organizat de Consiliul Judeţean Arad, Centrul Cultural Judeţean Arad şi al Consiliul Local Pauliş (primar: Nicoară Petru; viceprimar: Turcin Ioan; director cultural: Dimb Simina).

Deschiderea va avea loc la ora 16, pe stadionul comunal „Paulişana”, cu o sfinţire a roadelor din acest an, după care va fi lansată cartea „Păuliş. Album monografic”, autor Petru Nicoară, primarul comunei.

Sărbătoarea va continua cu un spectacol susţinut de ansamburi folclorice din zonă: „Armonia Mureşană” din Sâmbăteni, „Pădureanca” din Chisindia, „Junii Podgoriei” din Ghioroc, „Şiriana” din Şiria, „Floarea Dorului” din Conop, „Zorile Felnacului” din Felnac, „Muguri de Tezaur” din Periam, „Doina Mureşului” din Arad, „Pensionarii” din Arad şi „Podgorenii” din Pauliş, gazdele, care vor încheia programul artistic de dansuri populare.

Alături de ansamblurile folclorice vor urca pe scenă soliştii vocali: Adi Balint, Alina Trastau, Ramona Florea, împreună cu invitata specială: Carmen Popovici Dumbravă. Ei vor fi acompaniaţi de instrumentiştii: Cornel Nicolae, Ovidiu Urziceanu, Alex Nicolae şi Tibi Stoia.

JA-V.F.

FILME ÎN WEEKEND LA TV

SÂMBĂTĂ

- **Din greşeală împreună (HBO, ora 20.00);** • **Grădiniţa lu’ tăticu’ (DIGI FILM, ora 20.00);** • **Nicholas Nickleby (TVR 2, ora 20.10);** • **101 dalmaţieni (DIVA, ora 20.10);** • **Comoara naţională (PRO TV, ora 20.30);** • **Familia Savage (PRO CINEMA, ora 20.30);** • **Ultimul samurai (PRIMA, ora 20.30);** • **Ţeapă în stil american (HBO COMEDY, ora 21.00);** • **Băieţii lui Jersey (CINEMAX, ora 21.00);** • **Familia din Mansfield Park (TV 1000, ora 21.30);** • **Misiunea: 00.30 AM (DIGI FILM, ora 21.35);** • **Godzilla (HBO, ora 22.00)**

DUMINICĂ

- **Tron: Moştenirea (DIGI FILM, ora 20.00);** • **Labirintul: Evadarea (HBO, ora 20.00);** • **Bătălia galactică (PARAMOUNT, ora 20.00);** • **Pe malul stâng la Dunării Albastre (TVR 2, ora 20.10);** • **Forţa disperării (NAŢIONAL, ora 20.15);** • **Armageddon – Sfârşitul lumii? (PRO TV, ora 20.30);** • **Pintea (PRO CINEMA, ora 20.30);** • **Sister Act 2: De la capăt (DIVA, ora 21.00);** • **Mărul discordiei (AXN, ora 21.00);** • **Cu vărul Vinny nu-i de glumit! (FILM CAFE, ora 21.05);** • **Hotel Grand Budapest (HBO COMEDY, ora 21.20);** • **Cold Mountain (TV 1000, ora 21.30)**

CĂRŢI NOI ÎN LIBRĂRII

„PATRIA LOCOTENENTULUI SCHREIBER” DE ANDREÏ MAKINE

O carte hibrid, melanj de memorii şi ficţiune, distinsă chiar în anul apariţiei cu Prix Wartburg de Littérature, „Patria locotenentului Schreiber” este rodul întâlnirii lui Makine cu Jean-Claude de Servan-Schreiber, om politic şi jurnalist francez dintr-o familie ilustră, ajuns deja la o vârstă venerabilă. Impresionat de viaţa tumultuoasă a acestuia şi de eroismul de care el şi camarazii săi au dat dovadă în timpul celui de-al Doilea Război Mondial, scriitorul l-a încurajat să-şi aştearnă memoriile pe hârtie.

„EUROPA. LUPTA PENTRU SUPREMAŢIE” DE BRENDAN SIMMS

Cine controlează centrul Europei controlează întregul continent, iar cine controlează Europa poate să domine lumea – iată un adevăr fundamental al geopoliticii. În ultimele cinci secole, numeroşi regi, cuceritori, preşedinţi şi dictatori şi-au dorit să deţină puterea asupra zonei care se întinde din Ţările de Jos şi Germania până în Câmpia Padului. Carol Quintul, Napoleon, Hitler, Stalin şi Gorbaciov au avut cu toţii acelaşi obiectiv: să domine centrul Europei.

Au apărut la momentul potrivit

Furt de lucernă de pe un teren din Iratoşu

IRATOŞU. Un bărbat de 50 de ani şi o femeie în vârstă de 47 de ani au fost prinşi în flagrant de poliţiştii din Iratoşu în timp ce furau 260 de kilograme de fân de lucernă. Cei doi au fost depistaţi furând fânul de lucernă în valoare de 250 de lei dintr-o parcelă situată în extravilanul localităţii Iratoşu. Prejudiciul a fost recuperat, iar cei doi sunt cercetaţi acum pentru comiterea infracţiunii de furt. **JA – I.C.**

12

permise auto şi 7 certificate de înmatriculare au reţinut poliţiştii rutieri.Pentru neregulile constatate, agenţii au aplicat 180 de sancţiuni, în valoare de 55.000 de lei. Dintre acestea, 70 au fost date pentru depăşirea vitezei legale de deplasare, iar 110 pentru nefolosirea centurii de siguranţă, neacordare de prioritate şi efectuarea de depăşiri neregulamentare.

Mort de beat a intrat într-un stâlp cu maşina

CHIŞINEU CRIŞ. Un şofer care s-a urcat mort de beat la volanul maşinii sale a reuşit să provoace pagube unei firme de telefonie. Totul s-a întâmplat pe drumurile din Sântana. Aici, potrivit procurorilor Parchetului de pe lângă Judecătoria Chişineu-Criş, „pe 11 decembrie 2014, în jurul orei 11.00, inculpatul Sava Vasile a condus un Nissan Patrol pe drumurile publice din Sântana, având o îmbibaţie alcoolică de 0,80 g/l alcool pur în sânge, iar pe strada Muncii acesta a pierdut controlul asupra direcţiei de deplasare intrând cu autoturismul într-un stâlp de susţinere a reţelei Telekom şi în gardul unui imobil din acea zonă". Bărbatul a fost trimis în judecată pentru comiterea infracţiunii de conducere a unui vehicul sub influenţa alcoolului. Dosarul a fost înaintat spre soluţionare. **JA – I.C.**

A avariat stâlpul FOTO: FAN

Focuri de armă la Sintea

Au fost împuşcaţi trei câini iar cei implicaţi au fugit şi au abandonat maşina în care se aflau.

Imaginea unei nopţi de coşmar FOTO:V.O.

SINTEA MARE. În dimineaţa zilei de joi, a venit la faţa locului poliţia, care a început o anchetă. Cele trei leşuri de câini au fost trimise la Direcţia Sanitar-Veterinară pentru expertiză. Între timp a venit şi proprietarul bolidului abandonat, pentru a-l revendica.

Informaţiile sunt de la localnici, pentru că poliţia nu spune nimic despre cazul împuşcăturilor de la Sintea Mare, pentru că „ancheta este în curs de desfăşurare". Nu a declarat nici a cui este maşina abandonată, deşi chiar proprietarul a venit în dimineaţa zilei de joi şi a revendicat-o (!), nici ce marcă este. Nimic care ar putea aduce un pic de lumină în acest caz.

Poate şi pentru că în această poveste cu focuri de armă pare a fi implicat unul dintre fraţii Chişmorie, fraţi cunoscuţi în zonă pentru afacerile din domeniul agricol.

Parteneri de afaceri

Fraţii Chişmorie sunt partenerii de afaceri al lui Mihai Gagu şi administrează împreună fondul de vânătoare unde s-a întâmplat incidentul. Acelaşi fond unde, în urmă cu câteva săptămâni, a avut loc un alt incident violent. De data aceasta, Mihai Gagu a declarat pentru Jurnal arădean şi www.aradon.ro că paznicii lui nu au fost implicaţi în nici un fel în această poveste, despre care a aflat din presă abia dis-de-dimineaţă. Nu ei au fost cei care au împuşcat câinii şi au tras către „vagonul" în care se afla ciobanul.

Cheful de dinainte

Cei din zonă spun că, în seara zilei de miercuri, la cantonul de pe fondul de vânătoare, a fost organizată o mică petrecere la care a participat şi unul dintre fraţi, fapt confirmat telefonic de către Mihai Gagu. „Ce s-a întâmplat după petrecere, nu ştiu", a ţinut să menţioneze Gagu. Fiecare şi-a văzut de treaba lui. Doar că treaba unora a fost să tragă cu arma iar povestea celui care, în plină noapte s-a trezit cu o lumină puternică şi în zgomotul împuşcăturilor, te face să crezi că ar fi o vorba o istorisire din Vestul sălbatic.

Povestea din noapte

„Au venit la mine la vagon (n.r. locul în care doarme ciobanul) şi m-au întrebat a cui e turma. Le-am spus a cui e. Apoi mi-au spus să chem câinii ca să îi împuşte. Le-am spus că nu mai vin că sunt speriaţi de împuşcături şi mi-au spus că atunci mă împuşcă pe mine în cap, mă bagă în portbagaj şi mă duc", povesteşte îngrozit Iacobuţ Mitruţ, cel care în acea noaptea avea grijă de oi. Au tras două focuri de armă în câinele din lanţ şi unul spre vagonul în care stătea ciobanul. Bărbatul s-a speriat şi s-a ascuns în vagon şi, când a prins un moment de neatenţie din partea celor doi, a fugit pe câmp.

Urmăriri pe păşune

Între timp, la faţa locului a ajuns şi stăpânul turmei, chemat de alţi ciobani din apropiere, care au văzut lumina puternică a reflectorului şi au auzit împuşcăturile. „Am venit cu maşina şi i-am văzut pe păşune cu maşina", povesteşte stăpânul turmei, Dan Ioan. Ce a urmat a fost ca-n filme. Urmăriri cu maşinile pe păşune şi o tamponare. „La un moment dat ne-am izbit unul de altul, ei încercau să fugă, eu să îi opresc. Apoi au luat-o spre şosea, şi-au abandonat maşina şi au plecat. Am stat la 400 de metri de ea până a venit poliţia".

În maşină, spun martorii de la faţa locului, au fost găsite cartuşe, tuburi de cartuşe, husa de la o armă, o altă husă fiind găsită în preajma stânei şi un câine mort în portbagaj. Unul dintre cei doi fraţi Chişmorie a venit să o recupereze. Nu a stat de vorbă cu oamenii şi nu a explicat nimic.

Acolo, pe câmp, s-au adunat şi alţi săteni, fiecare relatând propria lui poveste. O poveste în care apare întotdeauna o armă, se aud ameninţări, se omoară câini. Şi toate se întâmplă în plină noapte, pe acelaşi fond de vânătoare. **JA-M.A.**

Cine va fi vinovat?

Poliţia va continua cercetările, o lună, sau două, sau trei. Vom urmări cazul. La fel cum vom urmări şi ce se mai întâmplă cu celelalte plângeri penale făcute de sătenii din Sintea Mare împotriva unor paznici de vânătoare. Pentru că nu este normal ca acest gen de întâmplări să se tot repete de câte ori un om cu puşca în mâna, beat sau treaz, se decide să facă dreptate în stil western.

Au spart o maşină în centrul Aradului

ARAD. Un jandarm din cadrul Inspectoratului de Jandarmi Judeţean Arad, aflat în serviciul de pază şi protecţie a unei instituţii publice situată în zona centrală a oraşului, a observat două persoane care căutau într-o geantă tip laptop. Jandarmul şi-a dat seama, după comportamentul celor doi, că geanta nu le aparţine şi a solicitat intervenţia colegilor săi aflaţi în serviciu de ordine publică.

„Jandarmii sosiţi la faţa locului au procedat la stabilirea identităţii persoanelor, iar la verificări a rezultat că acestea sunt Ioan L., în vârstă de 19 ani, din municipiul Lugoj, şi Dumitru P., în vârstă de 23 de ani, din municipiul Beiuş", a precizat maiorul Emilia Fînaţă, purtătorul de cuvânt al Inspectoratului de Jandarmi Judeţean Arad. Întrebaţi despre geanta pe care o aveau, cei doi au recunoscut că au furat-o împreună cu o pereche de încălţăminte sport, în urmă cu câteva minute, dintr-un autoturism aflat pe o stradă în apropiere. Pe baza documentelor găsite în geantă, jandarmii au identificat proprietarul acestora. El a intrat, în scurt timp, în posesia bunurilor care au fost sustrase din autoturism.

„Jandarmii au întocmit actele de sesizare, necesare organelor de urmărire penală, cele două persoane fiind susceptibile de săvârşirea infracţiunii de furt", au declarat reprezentanţii Inspectoratului de Jandarmi Judeţean Arad. **JA-I.C.**

Casier acuzat de delapidare la Sântana

CHIŞINEU CRIŞ. Un casier de la o societate comercială din Sântana a fost trimis în judecată de procurorii Parchetului de pe lângă Judecătoria Chişineu Criş pentru comiterea infracţiunii de delapidare. Din probatoriul administrat în cauză a rezultat că „în data de 16 mai 2014, inculpatul Drida Ilie Alin - în calitate de casier la o societate comercială din oraşul Sântana - şi-a însuşit suma rezultată din încasări (prin nedepunere în contul bancar) cauzând astfel societăţii u prejudiciu de 9.963,58 lei.

Dosarul a fost înaintat spre competentă soluţionare Judecătoriei Chişineu-Criş. **JA – I.C.**

SC CENTRU MEDICAL DR NEAMȚIU
DERMATO-VENEROLOGIE
- Consultaţii gratuite cu bilet de trimitere
- Radiocauterizare
- Crioterapie
- Dermatoscopie
- Ionoforeză
- Dermato-cosmetologie
- Microdermaabraziune cu diamante
- IPL + RF + E-LIGHT
- Epilare progresiv definitivă
- Fotorerejuvenare
- Îndepărtare pete soare, vârstă, vascularizaţie inestetică
- Acnee vulgara, rozacee, cuperoză

Arad, str. Posada nr. 50 Tel. 0745-596-312. (8475 - H 794120)

Şcoala Postliceală F.E.G. Arad
Admitere 2015-2016

Specializări:
1. Asistent medical generalist;
2. Asistent medical de farmacie;
3. Asistent medical de igienă;
4. Asistent medical de laborator;
5. Asistent medical de radiologie;
6. Asistent medical de nutriţie şi dietetică;
7. Asistent medical de balneofiziokinetoterapie;
8. Asistent pentru ocrotirea persoanelor vârstnice;
9. Ergoterapeut.

Se pot înscrie absolvenţi de liceu cu sau fără diplomă de bacalaureat, durata studiilor fiind de 2/3 ani. Diplomele sunt recunoscute în ţară şi în străinătate.

Înscrierile se fac de luni până vineri între orele 08.00-16.00, la Colegiul Economic Arad, Piaţa George Enescu, nr. 2.

Informaţii telefon: 0760 663 937; 0745 320 623. (170665)

Drept la replică din partea Astra Vagoane Rail Industries

În urma apariţiei în cotidianul dvs. a articolului „Fosta fabrică Astra Vagoane, cuprinsă de flăcări" semnat de I.C., în conţinutul căruia se regăsesc o serie de informaţii eronate cu privire la situaţia juridică a imobilelor situate în incinta Astra Rail Industries SRL din Arad, Calea Aurel Vlaicu, precum şi cu privire la modalitatea concretă de desfăşurare a acţiunii de stingere a incendiului de sâmbătă, 29 septembrie 2015, informaţii eronate de natură a aduce prejudicii imaginii şi intereselor societăţii, pentru o corectă informare a opiniei publice facem următoarele precizări:

În urma unei operaţiuni de preluare fond de comerţ derulată în vara anului 2012 Astra Rail Industries SRL, o societate înregistrată în România având acţionariat german, este continuatoarea de fapt şi de drept a activităţii desfăşurate până la acea dată de către Astra Vagoane Arad SA, societate înfiinţată în anul 1892 având ca profil construcţia şi repararea materialului rulant. Ca şi consecinţă a acestei operaţiuni de transfer de fond de comerţ Astra Rail Industries SRL a dobândit calitatea de proprietar al tuturor imobilelor situate în Arad, Calea Aurel Vlaicu nr. 41 - 43, aparţinând fostei societăţi Astra Vagoane Arad SA. Situaţia juridică a acestora a rămas nemodificată până în prezent astfel încât, contrar susţinerilor din articolul de presă incrimat, toate imobilele în discuţie sunt în proprietatea şi folosinţa exclusivă a Astra Rail Industries SRL, în scopul derulării activităţii acesteia de fabricare a materialului rulant.

În ceea ce priveşte operaţiunea de intervenţie desfăşurată de echipajele ISU Arad la 29 septembrie 2015 în vederea localizării şi stingerii incendiului izbucnit la acoperişul unei hale urmare a unor lucrări de reparaţii derulate de un terţ în baza unor raporturi juridice încheiate de Astra Rail Industries SRL, facem precizarea că societatea noastră a asigurat echipelor de intervenţie tot suportul şi sprijinul logistic necesar în vederea derulării în cele mai bune condiţii a acesteia, inclusiv sub aspectul alimentării cu apă de la hidranţii din incintă a autospecialelor deplasate la faţa locului. În astfel de condiţii afirmaţiile conform cărora „în incinta fostei fabrici nu se afla niciun hidrant funcţional" motiv pentru care aprovizionarea cu apă s-a realizat din alte surse exterioare incintei Astra Rail Industries SRL, dincolo de caracterul nereal al acestora sunt menite a aduce prejudicii de imagine societăţii noastre.

Mai facem precizarea că societatea noastră, cu un număr mediu de 2.500 salariaţi, o cifră de afaceri de 133 milioane euro la nivelul anului 2014 şi o producţie anuală de peste 2.000 unităţi vagoane pentru transport marfă pe calea ferată destinată exclusiv pieţei Europei Centrale şi de Vest, reprezintă unul din cei mai mari angajatori şi contributori din vestul ţării la bugetul local şi bugetele centrale naţionale, fapt ce accentuează gravitatea publicării unor informaţii eronate privitoare la aceasta.

POPESCU FULGER,
Administrator
ASTRA RAIL INDUSTRIES S.R.L.

Sport

„Vă mulţumesc şi mă înclin în faţa voastră, oameni minunaţi”

Monica Brosovszky

16

jucătoare numără noua echipă de handbal senioare a Aradului la debutul în Liga II: Monica Meszaros, Paula Iuonoi, Roxana Popescu, Adelina Beleiu, Geanina Severin, Jeanina Vîlcan, Carla Moldovan, Alina Lupan, Priscila Lucuşa, Anamaria Barti, Oana Ţucudean, Simona Anghelina, Yvona Tibai, Gabriela Barna, Izabela Ţigan şi Oana Handic.

Nădlăcanele joacă, din nou, pe semicerc

NĂDLAC. Proximul sezon al CN de handbal junioare o găseşte pe CS Victoria Nădlac la start. Echipa antrenată de acelaşi Helmuth Bernhardt, care se ocupă şi de senioarele Aradului, va lupta în grupa G a junioarelor II cu: LPS Banatul Timişoara, CSS Hunedoara, CS Unirea Sannicolau Mare, LPS Sebeş Alba şi CS Peciu Nou. Aceasta din urmă va fi adversara Nădlacului în prima rundă, într-un meci care va avea loc în oraşul de la Vamă, pe 12 septembrie. **JA-D.S.**

„Fiecare punct contează”

Preşedintele Şoimilor, Pavel Piroş, spune că aşteaptă victoria în meciul de sâmbătă, contra celor de la Baia Mare.

PÂNCOTA. După victoria de la Târlungeni, una destul de surprinzătoare, Şoimii Pâncota doreşte să continue în acelaşi ritm, iar după meciul cu FC Baia Mare, de sâmbătă, de pe teren propriu, mai vrea trei puncte în clasament.

Să sperăm că Ionuţ Popa le va da, sâmbătă, cele mai bune indicaţii elevilor săi FOTO: FAN

Foame de puncte

Preşedintele pâncotanilor, Pavel Piroş spune că orice punct contează, chiar dacă el vrea trei din meciul cu maramureşenii. „În deplasare sau pe teren propriu, orice punct contează. E foame de puncte, domnilor, în acest început de campionat. Am obţinut un rezultat extraordinar la Târlungeni, ne dorim să păstrăm aceeaşi atmosferă pentru a obţine încă trei puncte. E drept, întâlnim o echipă foarte bună, care s-a întărit în această vară, însă departe de noi gândul să spunem că Baia Mare e favorită. Nici nu subestimăm adversarul, în seria asta nu e de subestimat nicio echipă, vă spun sigur” - a spus Piroş.

Linişte la echipă

Pe de altă parte, probabil pentru a păstra atmosfera foarte bună, dar şi pentru a-i mobiliza suplimentar pe jucători, pentru meciul de sâmbătă (ora 11), conducerea s-a mai scăpat de restanţe.

„Ieri (n.n. - miercuri) s-au dat bani jucătorilor, iar încet, încet, lucrurile intră în normalitate la Şoimii Pâncota. Iar asta e foarte important” - a conchis Piroş.

După bătălia de la Târlungeni, Şoimii Pâncota a rămas cu tot efectivul complet, aşa că nu există indisponibili de ultimă oră. Singurul care va lipsi, cu siguranţă, va fi Dragalina, care nu a evoluat încă pentru Şoimii în acest sezon, deoarece este accidentat.

LEO SFÂRA
leo.sfara@russmedia.ro

Danci, ultimul sosit

Ionuţ Popa a tot spus că mai vrea jucători, iar în această săptămână a fost adus Cristian Danci, un mijlocaş central ofensiv, de 27 ani, care s-a despărţit în acestă vară de FC Botoşani. Danci a evoluat 38 meciuri în prima divizie, toate la formaţia moldavă, înscriind un gol.

Tinerii de la UTA, gata să dea tot cei mai bun din ei

ARAD. Meciul de la Cluj va fi şi o luptă între tinerii jucători ai lui Roland Nagy şi lotul foarte tânăr al „şepcilor roşii”. UTA a debutat în campionat cu doi jucători foarte cruzi, Denis Man şi Amir Jorza, aceştia fiind pregătiţi să dea totul pe „Cluj Arena”,

În plus, ar putea prinde lotul şi Adrian Petre, care s-a întors de la Madrid, unde a avut o evoluţie lăudabilă, marcând două goluri şi oferind o pasă decisivă într-un joc de verificare.

Dau 110% în fiecare meci

Tehnicianul gazdelor, Marius Popescu, îşi va motiva tinerii jucători la maximum, dar şi arădenii vor răspunde cu aceeaşi monedă.

„Dăm 110% în fiecare meci în care suntem pe teren. La prima echipă sunt cerinţe mai mari, însă este o onoare pentru noi să fim cei aleşi să jucăm dintre juniori. Avem adversari de vârsta noastră, care evoluează la o echipă cu tradiţie, dar noi suntem UTA şi mergem să câştigăm la Cluj” - a spus Denis Man.

La rândul său, Amir Jorza a punctat: „E alt nivel la seniori, însă sunt bucuros că am debutat la prima echipă. Am primit felicitări şi încurajări, iar antrenorul meu de la juniori, nea Feri Tisza mi-a spus să continui tot aşa”. **JA – L.S**

Tinerii Man şi Jorza, gata să dea totul la Cluj FOTO: FAN

Deplasări incomode în Liga 3

ARAD. După o primă etapă liberă, în chiar runda de debut a stagiunii fotbalistice de Liga III, CS Ineu are parte de o deplasare incomodă, astăzi, ora 17, pe terenul „satelitului” pandurilor din Tg Jiu. O ocazie pentru băieţii pregătiţi de Cristi Sculici de a arăta că nu întâmplător au ajuns până în faza a V-a a Cupei României. „Mă bucur că în ciuda unor rezultate şi prestaţii mai slabe în amicale, în meciurile oficiale avem doar victorii. Până la urmă, asta contează mai ales pentru moralul jucătorilor”, a spus tehnicianul grupării zărăndane.

Ineuanii speră să aibă motive de bucurie şi în campionat FOTO: FAN

Cealaltă divizionară a treia arădeană, Naţional Sebiş, are parte de o deplasare, sâmbătă, ora 17, la Motru. În aşteptarea întăririlor, trupa pregătită de Călin Cojocaru are de recuperat punctele pierdute la debutul în noul sezon, 0-2 cu FC Hunedoara. „Continui să am încredere în băieţi, căci sunt cuminţi, au caracter, muncesc şi îşi doresc să ajungă fotbalişti. În fine, suferim şi la omogenitate, suntem o echipă nouă. Mergem mai departe, avem de gând să terminăm în primele şase echipe ale seriei. Noi vrem să câştigăm fiecare meci, sper să şi putem”, a afirmat Cojocaru. **JA-D.S.**

Gândurile unei mari sportive

ARAD. A început baschetul la Arad şi l-a sfârşit tot aici. Între timp a mai bifat bornele: Miskolc - Islas Canarias - Târgovişte - Sf. Gheorghe. Deunăzi, Monica Brosovszky, jucătoare emblematică pentru baschetul românesc, cu 6 titluri naţionale (4 cu Univ Goldiş ICIM Arad), 6 Cupe şi 270 selecţii sub tricolor, a pus punct. A dat echipamentul de jucătoare, pe costumul de director de imagine.

Emoţionată de sutele de mesaje primite, Moni a avut de transmis câteva cuvinte pe pagina sa de socializare: „Recunosc. Mi-a fost teamă de momentul ăsta. Ştiam că va veni o vreme în care voi fi nevoită să renunţ la mângâierea tribunelor, la emoţiile meciului, la bucuria victoriilor, la tristeţea înfrângerilor. Am decis să renunţ şi fiţi convinşi, voi cei care m-aţi făcut ceea ce sunt acum, că nu mi-a fost uşor. Viaţa de sportiv nu durează o veşnicie, de aceea consider că e mai bine să plec atunci când lumea încă mă apreciază. Baschetul mi-a dat totul, iar eu am încercat să-i întorc „serviciul” aşa cum am ştiut şi am putut mai bine şi chiar dacă acum a venit vremea să împachetez definitiv echipamentul de joc, vă asigur că sufletul meu va rămâne pe viaţă al vostru, al celor care m-aţi încurajat întreaga mea carieră. Vă mulţumesc şi mă înclin în faţa voastră, oameni minunaţi!”. **JA-D.S.**

Argint printre pioni şi ture

KOUTY AND DESNOU. Zilele trecute, la Kouty and Desnou (Cehia) s-au desfăşurat Campionatele Uniunii Europene la şah clasic. Din delegaţia României au făcut parte şi trei sportivi arădeni, legitimaţi la clubul Vados: Bogdan David - la categoria 12 ani, Victor Moţiu, la categoria 10 ani şi Răzvan Unguroiu, la categoria 8 ani.

La capătul unei evoluţii sigure şi apreciate, Bogdan David a terminat pe treapta a doua a podiumului la băieţi, devenind vicecampion al Uniunii Europene, cu 6 puncte din 9 partide. La 8 şi 10 ani, atât Victor Moţiu cât şi Răzvan Unguroiu s-au aflat la prima participare într-o competiţie internaţională. Acest lucru nu i-a împiedicat să aibă evoluţii foarte bune, fiind în permanentă luptă pentru medalii, Victor Moţiu terminând pe locul 5, cu o zestre de 6 puncte, iar Răzvan Unguroiu pe locul 7, cu 5 puncte acumulate. **JA-D.S.**

Bogdan David FOTO: FAN

JURNAL ARĂDEAN

Leandro Paredes FOTO: FAN

Roma l-a cedat pe Paredes la Empoli

FOTBAL. Gruparea AS Roma l-a împrumutat pe mijlocașul argentinian Leandro Paredes pentru un sezon la clubul Empoli. Paredes a evoluat în zece meciuri în Serie A în sezonul trecut pentru AS Roma. În vârstă de 21 de ani, Paredes a fost format la echipa argentiniană Boca Juniors.

SURSA: MEDIAFAX

Kevin Grosskreutz FOTO: FAN

Grosskreuz va juca la Galatasaray

FOTBAL. Gruparea Borussia Dortmund l-a transferat pe mijlocașul Kevin Grosskreutz la Galatasaray Istanbul, jucătorul semnând un contract pe o durată de trei sezoane. Kevin Grosskreutz, în vârstă de 27 de ani, a fost format la Borussia Dortmund, echipă alături de care a câștigat de două ori campionatul Germaniei.

SURSA: MEDIAFAX

Vali Lazăr a fost împrumutat

FOTBAL. FC Dinamo l-a împrumutat pe mijlocașul Valentin Lazăr până la finalul actualului sezon al Ligii I la gruparea Concordia Chiajna, antrenată acum de fostul tehnician dinamovist Cornel Țălnăr. Valentin Lazăr a evoluat 421 de minute în tricoul echipei din Șoseaua Ștefan cel Mare, fără gol marcat în șapte din primele nouă etape disputate în Liga I. De asemenea, FC Dinamo a anunțat prin intermediul site-ului oficial că fundașul central Mihai Popescu a fost împrumutat până la finalul sezonului la echipa din Liga a II-a Dunărea Călărași. Mihai Popescu nu a debutat la Dinamo în primele nouă etape din Liga I, fiind rezervă în partidele cu CSMS Iași (0-0) și Petrolul Ploiești (2-0).

SURSA: MEDIAFAX

„Suntem încrezători”

Naţionala României joacă azi la Budapesta cu Ungaria de la ora 21:45.

FOTBAL. Selecționerul Anghel Iordănescu este încrezător în șansele echipei naționale în meciurile cu Ungaria și Grecia care ar putea decide soarta calificării la Euro-2016. „Suntem încrezători, vrem să avem o prestație bună pentru că în meciurile cu Ungaria și Grecia s-ar putea decide soarta calificării”, a spus antrenorul.

Selecționerul a explicat că trei jucători din lot, Gabriel Torje, Vlad Chiricheș și Steliano Filip, au probleme medicale înaintea partidei cu Ungaria. „Torje are probleme de sănătate, are câteva copci unde a fost lovit la cap. Legat de jucătorii care nu au intrat în programul echipei naționale, Steliano Filip și Chiricheș, ei nu au făcut antrenament cu noi, nici luni și nici marți. Au avut program separat. Abia miercuri au avut un program mai aproape de ce ne dorim, iar Steliano a intrat în ultimele 20 de minute ale antrenamentului”, a spus tehnicianul.

Partida Ungaria - România va fi arbitrată la centru de Felix Brych, german ca și selecționerul maghiarilor Bernd Storck. Bilanțul întâlnirilor directe este favorabil maghiarilor care au înregistrat 12 victorii, tricolorii au învins de șase ori, iar șapte partide s-au terminat la egalitate. Ultima victorie a Ungariei s-a produs în urmă cu mai bine de 34 de ani, în 13 mai 1981, scor 1-0 la Budapesta.

Rusescu şi Maxim, celebrând golul de pe Arena Naţională FOTO: EPA

Echipa națională a României se menține pe locul 7, cu 1.176 de puncte, în ierarhia FIFA Coca-Cola anunțată joi de site-ul oficial al forului mondial. Adversarele României în preliminariile Campionatului European din 2016 au următoarele clasări: Ungaria - poziția 37, cu 763 puncte (coborâre două locuri), Irlanda de Nord - poziția 41, cu 687 de puncte (coborâre un loc), Grecia - poziția 44, cu 657 de puncte (aceeași poziție ca luna trecută), Insulele Feroe - poziția 75, cu 459 de puncte (aceeași poziție ca luna trecută) și Finlanda - poziția 92, cu 351 de puncte (coborâre trei locuri). Primele 10 locuri în clasamentul FIFA sunt ocupate de următoarele reprezentative: 1. Argentina 1.442 puncte, 2. Belgia 1.269 p, 3. Germania 1.248 p, 4. Columbia 1.224 p, 5. Brazilia 1.209 p, 6. Portugalia 1.186 p, 7. România 1.176 p, 8. Chile 1.149 p, 9. Țara Galilor 1.146 p, 10. Anglia 1.143 p. „Pe undeva, chiar dacă suntem pe locul 7 în clasamentul FIFA, eu consider că acesta nu reflectă situația exactă a fotbalului românesc. Sunt 7 cluburi în insolvență, sunt jucători care nu sunt plătiți cu lunile și care uneori nu au ce să pună pe masă acasă”, a spus Iordănescu .

Echipa națională a României va întâlni Ungaria, la Budapesta, vineri, de la ora 21.45, partida urmând a fi transmisă în direct de TVR 1.

După disputarea a șase etape din Grupa F, clasamentul este următorul: 1. România - 14 puncte, 2. Irlanda de Nord - 13 puncte, 3. Ungaria - 11 puncte, 4. Insulele Feroe - 6 puncte, 5. Finlanda - 4 puncte, 6. Grecia - 2 puncte.

SURSA: MEDIAFAX

Bayern, în sprijinul refugiaţilor

FOTBAL. Clubul Bayern Munchen a anunțat pe site-ul oficial că va dona un milion de euro pentru proiecte legate de refugiați și că, în plus, va înființa o tabără pentru copiii imigranților. Copiii refugiaților vor beneficia în tabără, pe lângă antrenamentele de fotbal, de echipament sportiv, lecții de limba germană și hrană.„Bayern consideră că este responsabilitatea noastră să îi ajutăm pe refugiați, pe copiii, femeile și bărbații care au nevoie de ajutorul nostru”, a declarat președintele executiv al grupării germane, Karl-Heinz Rummenigge.

Bayern Munchen a mai anunțat că la următorul meci de pe teren propriu al echipei bavareze, cu Augsburg, programat la 12 septembrie, jucătorii vor intra pe teren ținând fiecare de mână un copil german și un copil refugiat. În ultima perioadă, mai multe cluburi din Bundesliga și organizații de suporteri și-au arătat susținerea față de imigranți.

Peste 300.000 de persoane au fugit până în prezent către Europa, din calea războiului și dificultărilor economice cu care se confruntă în țări din Orientul Mijlociu și Africa.

SURSA: MEDIAFAX

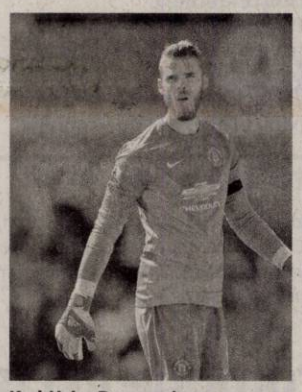

Karl-Heinz Rummenigge FOTO: FAN

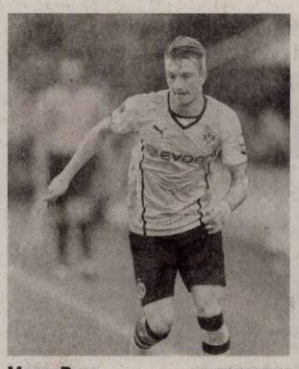

Marco Reus FOTO: FAN

Marco Reus este indisponibil

FOTBAL. Mijlocașul echipei Borussia Dortmund, Marco Reus nu va juca în meciurile echipei naționale a Germaniei cu reprezentativele Poloniei și Scoției, din preliminariile Campionatului European din 2016, a anunțat Federația Germană de Fotbal, citată de L'Equipe. Marco Reus, în vârstă de 26 de ani, și-a fracturat un deget de la picior în partida cu Hertha Berlin, scor 3-1, disputată duminică în campionatul Germaniei.

Germania, ocupanta locului secund în grupa Đ a preliminariilor Euro-2006, va întâlni, vineri, la Frankfurt, liderul Poloniа, iar trei zile mai târziu va juca, în deplasare, cu Scoția.

Reus a fost unul dintre cei mai curtați jucători germani în perioada de „mercato”, de transferul său fiind interesate echipe de primă mânî din fotbalul european, ca FC Barcelona, Real Madrid sau Manchester United. Internaționalul german a preferat însă să-și prelungească înțelegerea cu Borussia Dortmund, alegând să-și continue cariera în Bundesliga.

SURSA: MEDIAFAX

„Cu două victorii ne gândim la Euro 2017”

FOTBAL. Selecționerul naționalei de tineret a României, Cristian Dulca, a declarat că în cazul în care elevii săi vor câștiga meciurile cu reprezentativele Bulgariei și Armeniei se pot gândi la calificarea la CE din 2017, informează FRF.

„Ne așteaptă un meci extrem de important cu Bulgaria! Trebuie să continuăm parcursul pozitiv, început cu victoria în fața Armeniei, și să câștigăm în fața unui adversar care, în meciul pierdut cu 3-1 în Țara Galilor, a demonstrat că are un joc consistent și câțiva fotbaliști interesanți. Însă, indiferent împotriva cui jucăm, pe propriul teren trebuie să ne impunem jocul și să mergem în deplasarea grea de la Erevan cu încă trei puncte. Cu două victorii în aceste partide, rămânem optimiști și ne gândim la Euro-2017. Sunt convins că vom avea susținerea publicului, chiar dacă meciul este programat chiar înainte de partida primei reprezentative de la Budapesta. Îmi doresc să ne bucurăm împreună la final”, a spus Dulca. Tehnicianul le-a urat succes jucătorilor Steliano Filip și Claudiu Bumba, care au fost selecționați la prima reprezentativă: „Chiar dacă regret că nu îi pot avea la dispoziție la meciul cu Bulgaria, mă bucur pentru ei și le urez mult succes la echipa națională. Sunt convins că înlocuitorii lor se vor descurca foarte bine și ne vor ajuta să ne îndeplinim obiectivul”.

Dorin Rotariu FOTO: SPORT.RO

Naționala de tineret a României va întâlni vineri, de la ora 19.45, la Târgu Mureș, echipa Bulgariei, iar patru zile mai târziu va juca, în deplasare, de la ora 18.00, cu formația Armeniei, în grupa 5 a preliminariilor Campionatului European din 2017.

SURSA: MEDIAFAX

A abandonat în Turul Spaniei

CICLISM. Britanicul Chris Froome a anunțat că nu va lua startul în etapa a XII-a a Turului Spaniei, după ce, miercuri, a căzut și a suferit o fractură la picior. Froome, dublu câștigător al Turului Franței (2013 și 2015) a căzut după ce a atins un gard și a încheiat cu întârziere de 8 minute și 40 de secunde de față de câștigătorul etapei a XI-a din Vuelta, spaniolul Mikel Landa (Astana). După efectuarea controlului medical, Froome a anunțat că nu poate merge fără ajutorul cârjelor și se vede nevoit să abandoneze Turul Spaniei. Chris Froome (30 de ani) a mai participat de trei ori la Vuelta, ocupând de două ori locul secund, în 2011 și 2014, iar în 2012 a terminat pe poziția a patra.

SURSA: MEDIAFAX

Chris Froome FOTO: EPA

Djokovici a dansat cu un fan

TENIS. Novak Djokovici, liderul clasamentului mondial, a dansat alături de un fan după calificarea în turul trei la US Open, ultimul turneu de Grand Slam al anului. În timpul interviului de după meciul cu austriacul Andreas Haider-Maurer, din turul doi de la US Open, Djokovici l-a chemat pe teren pe canadianul Cameron Hughes, prezentator de televiziune, și au dansat împreună. La finalul dansului, Cameron Hughes l-a îmbrăcat pe Djokovici cu un tricou alb pe care scria „I love New York”. Djokovici l-a învins, miercuri, cu scorul de 6-4, 6-1, 6-2, pe austriacul Andreas Haider-Maurer și s-a calificat în turul trei la US Open.

SURSA: MEDIAFA

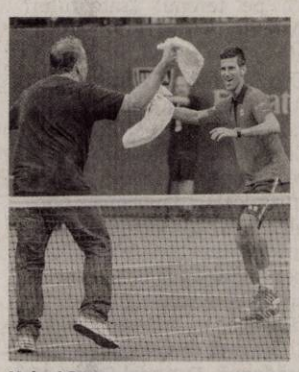

Nole şi Cameron FOTO: EPA

Portar decedat la antrenament

FOTBAL. Portarul echipei PAE Veria Stelios Markousis, în vârstă de 18 ani, a decedat, miercuri, în timpul antrenamentului, în urma unei crize cardiace, a anunțat siteul oficial al clubului elen.

Markousis a primit îngrijiri pe teren din partea stafului medical, a fost apoi transportat la spital, dar a decedat pe drum.

Clubul PAE Veria a anunțat că autopsia va fi efectuată joi.

După disputarea a două etape din prima ligă a campionatului Greciei, PAE Veria ocupă locul cinci, cu patru puncte.

SURSA: MEDIAFAX

S.C. **LAZAR & SOHNE** S.R.L.,
renumit producator si distribuitor de produse din carne si mezeluri,
angajeaza:

1) **OPERATORI FABRICARE MEZELURI SI PRODUSE DIN CARNE**
2) **MANIPULANTI MARFURI**
3) GESTIONAR DEPOZIT
4) **FEMEIE DE SERVICIU SI MUNCITORI NECALIFICATI**
- *SECTIA IGIENIZARE*

OFERIM: salariu motivant, tichete de masa din prima zi si decontare transport.
C.V.-urile se depun la sediul firmei (Arad, Calea 6 Vanatori, nr.1-3) la biroul Resurse Umane
(176540)

SC **PAB ROMANIA** SRL

angajeaza:

Lacatus confectii metalice
Sudor electric (MIG-MAG)
Vopsitor industrial
Mecanic utilaje

Informatii la telefon: **0747-021276**
si la adresa: str Gradina Postei nr 1, Micalaca, intre orele 9,00 – 17,00.
(207240)

Vrei să faci parte din echipa RUSSMEDIA? Acum ai ocazia!

russmedia
new. every day.

JURNAL ARĂDEAN şi ARADON,
angajează:

Agenți publicitate

Expediază CV-ul tău pe adresa de email diana.groza@russmedia.ro. Pentru informații suplimentare sună la telefon 0757 480734.

SC ***MILLEFIORI*** SRL **organizeaza interviuri** in data de 09.09.2015 , ora 10,00 la sediul societatii din Arad, str. Calea Zimandului nr.26 (Gradiste langa Lukoil) pentru angajarea de muncitori necalificati -prelucrare sticla.
Tel: **0257-278404**
(207930)

SC **ECO CLEANING SERVICE** SRL ,
spălătorie și curățătorie de haine
angajează
personal (călcat haine)
Informații la: **0723.212.166**
(207978)

MGA
ANGAJEAZĂ:
0722 500 354
0257 288 177

- CONFECȚIONERI masini cusut (liniare)
- CONFECȚIONERI montatori (schelete tapițerie)
- TAPIȚERI
- MUNCITORI necalificati (in vederea calificării)

(1801 - H 186891)

Firma SC **GUZTRANS** SRL
SELECTEAZĂ
ȘOFERI AUTOCAMION,
transport trancontainere.
Informații la nr. tel. **0744 966 126**
(206442)

Angajam pt curatenie
FEMEI: 550 RON NET pe luna la magazin-haine din Galleria Mall ARAD Program: 08-11 dimineata.
Angajam
BARBATI pt manipulare cutii-haine de 8 ori/LUNA salar: 160 RON NET). Doar cu contract-munca. Info la tel: **0752-900.189**
(169595)

Firma Transformatorul SRL
din Arad, str. Faurilor 140-142
angajează
operatori atelier electronică
(206432)

TRANSPORT GRATUIT ÎN MUNICIPIUL ARAD ŞI ORAŞUL PECICA

NOSFERATUM
SERVICII FUNERARE COMPLETE
Arad, str. Ghiba Birta nr. 26
Pecica, str. 2, vis-a-vis de POLIŢIE
Tel.: 0752 10 11 12
0357 80 48 38

NON STOP
e-mail: nosferatumarad@yahoo.com
www.nosferatum.ro

- Sicrie de la 390 lei;
- ÎNMORMÂNTĂRI FĂRĂ BANI DOAR PE BAZA CUPONULUI DE PENSI
- Consultanţă permanentă, medic constatator
- Rezovăm acte decedat: acte primărie, certificat de deces, adeverinţă înhumare,ajutor de deces, casa de pensii şi C.A.R.P.
- PRELUĂM DECEDAŢII DE LA MORGĂ
- TRANSPORT intern şi internaţional
- Igienizare, cosmetizare, îmbălsămare, incinerarii, repatrieri, capac frigorific
- Capelă (cimitir UTA)
- NOU! Gratuit oferim pentru pensionari, 50 colacei.
- DRICURI, LIMUZINE FUNERARE DE INCHIRIAT atat pentru persoane fizice cat si juridice)
- Pentru precomenzi oferim 50% discount la sicriu

(750209)

Program mica publicitate:
B-dul Revoluţiei, nr. 81
luni-vineri: 8.00-18.00,
duminică: 9.00-13.00.

Foştii colegi de cancelarie din Liceul Elena Ghiba Birta deplâng trecerea în lumea veşniciei a celei care a slujit cu cinste şi demnitate învăţământul românesc, înv. CLARA FÖLDEŞ.

Suntem alături de prietenii noştri Mircea, Luci şi Miruna la trecerea în nefiinţă a celui care a fost tată, socru, bunic,

BUZGĂU IOAN.

Dumnezeu să-l odihnească în pace!

Fam. Groşan Mircea şi Viorica

COMEMORĂRI

Promoţia 1965 a Liceului Ineu, la întâlnirea de 50 de ani din 5 septembrie 2015, păstrează un moment de reculegere în memoria minunaţilor dascăli:

JURCĂ, PRIBAC, MICLĂUŞ, PREDA, PARFENIE, SOŢII CONSTANTINESCU, MUCULIS, PREOTEASĂ, GABÓR, DIACONESCU ŞI HETIG

şi a colegilor plecaţi prea devreme:

ALEXA, BODEA, BUŢIU, DRAGOŞ, DUMITRAŞ, MORARIU, OACHEŞ, VOŞTINAR ŞI TOMA (XI A) ŞI FLOREA, GREC, MORAR, MUREŞAN, POPA, TOMUŢA, TRÎNC (XI B).

Dumnezeu să-i odihnească în pace!

DECESE

Cu adâncă durere în suflet anunţăm trecerea în nefiinţă a scumpului nostru soţ, tată, socru şi bunic,

DAU MIRCEA PETRU,
în vârstă de 78 ani.

Înmormântarea va avea loc astăzi, 04.09.2015, ora 16, la Cimitirul Micălaca.

Îl vom păstra mereu în suflet. Dumnezeu să-l odihnească în pace!

Familiile îndoliate Dau şi Cuedan

Azi, joi, 3 septembrie 2015 s-a stins din viaţă după o lungă şi grea suferinţă,

prof. GHEORGHE CĂPITAN,
la vârsta de 78 ani.
A avut o meritorie activitate didactică în specialitatea fizică, a activat şi ca inspector şcolar, a fost iniţiatorul activităţii ASTRA, despărţământul Arad, în ultimii 25 ani.

Înmormântarea va avea loc sâmbătă, 5 septembrie 2015, ora 17 de la Capela Cimitirului Micălaca.

Prof. Maria Căpitan

Cu mare regret anunţăm decesul tatălui nostru drag,

KISS IOAN
la 90 de ani.

Înmormântarea va avea loc astăzi, 4 septembrie 2015, ora 16:00 la Cimitirul Eternitatea UTA.

Fiicele Magdi şi Edit cu familiile lor

Cu adâncă tristeţe în suflet anunţăm dispariţia fulgerătoare a celui care a fost fiu, frate, cumnat şi unchi,

MAFTEI EUGEN
la vârsta de 66 ani.

Dumnezeu să-l odihnească în pace! Înmormântarea va avea loc astăzi, 4 septembrie 2015, ora 13:00 la Cimitirul Eternitatea (UTA). Nu te vom uita niciodată!

Familia îndoliată

Cu adâncă durere în suflet anunţăm trecerea la cele veşnice a scumpului nostru soţ, tată, socru şi bunic,

IOAN BUZGĂU.

Dumnezeu să te odihnească în pace! Te vom plânge mereu! Slujba de înmormântare va avea loc astăzi,4 septembrie 2015 ora 14:00, la Cimitirul din Grădişte (Capela Kuki). Nu te vom uita niciodată!

Familia îndoliată

Publicitate MARE:
0257/280.904

SERVICII FUNERARE

IN MEMORIAM
NON STOP!
KUKI - servicii funerare complete
Producător de sicrie - oferă sicrie la preţ de producător.
Pentru membrii C.A.R.P. transport gratuit atât în oraş, cât şi în judeţ.
GRATUIT rezolvăm actele la spital, primărie, casa de pensii şi C.A.R.P.
Transport intern şi internaţional ● Accesorii funerare.
Contact: Arad, Str. Mihai Eminescu nr. 4 (în curte), vis-a-vis de Cerbul Albastru.
Telefon: 0257/211929, mobil: 0723-343-964
www.inmemoriamkuki.com
Nou! Casă funerară - Strada Ştefan Ludwic Roth nr. 1 D, Grădişte
(1t-748928)

CONDOLEANŢE

Suntem alături de Maria Căpitan şi împărtăşim durerea sa în aceste momente de grea încercare pricinuite de trecerea în nefiinţă a celui care i-a fost bun şi iubitor soţ,

profesor GHEORGHE CĂPITAN.

Dumnezeu să-l odihnească în pace.

Asociaţia de locatari ai blocului 131

Suntem alături de prietenii noştri Corina, Dan şi Flavius Cuedan la trecerea în nefiinţă a celui care a fost

DAU MIRCEA.

Dumnezeu să-l odihnească!

Familia Irimia

Suntem alături de colega noastră Corina Cuedan în aceste clipe triste pricinuite de pierderea tatălui său

DAU MIRCEA.

OFSD Arad

Suntem alături de colega noastră, în aceste momente grele la trecerea în nefiinţă a tatălui său,

DAU MIRCEA

şi transmitem sincere condoleanţe familiei îndurerate.

Organizaţia PSD Arad

Nu se poate înţelege cât de grea e despărţirea, decât atunci când o fiinţă dragă pleacă de lângă noi. O cauţi şi nu o găseşti, o strigi şi nu-ţi răspunde, o aştepţi şi nu mai vine. Ne rămâne doar amintirea şi un dor nestins în inimă a dragului nostru frate, cumnat şi unchi,

MAFTEI EUGEN.

Dumnezeu să te ierte şi să te odihnească în pace!

Fam. Maftei Horaţiu şi Veronica cu nepoţii Maftei Flavius şi Corina

Publicitate mică:
0257-210.775

Cu profundă durere anunţăm că se împlineşte 1 an de la moartea fulgerătoare,

la numai 57 ani, a celei care a fost soţie, mamă şi bunică,

ELVIRA STANCIU.

Parastasul va avea loc sâmbătă, 5 septembrie 2015, ora 12:00 la mormânt, Cimitirul Eternitatea (UTA).

Te doreşte mult nepoţica Iza, fiii Georgel şi Flavius, nora Monica şi soţul Nelu

Se împlinesc 14 ani de la plecarea dintre noi a celui care a fost

col. (r) M.I. EMIL LAIOŞ.

Dumnezeu să-l odihnească!

Odihnă veşnică părinţilor mei,

EMIL şi MARIA!

Fiica Mariana şi familia

Au trecut 40 de zile de la trista despărţire de cea care a fost

preoteasa SULINŢAN SOFIA.

Dumnezeu să o odihnească în pace!

Luci şi Iulian Craiu

Anunţurile de deces se publică GRATUIT!

SERVICII FUNERARE

RSC
CASĂ FUNERARĂ
str. COCORILOR nr. 27
(între cimitirele Eternitatea şi Pomenirea)
OFERĂ:
- GRATUIT SĂLI DE PRIVEGHI (capele).
- SĂLI PENTRU POMENI, cu meniu la alegerea clientului.
- SICRIE şi RESPETE produse de firma noastră, la PREŢ REDUS.
- GRATUIT pregătim dosarul pentru ridicarea ajutorului de înmormântare.
tel. 0728 690 120 / 0728 690 121
www.casafunerara-arad.ro
(795467)

Cuvintele nu pot exprima, iar timpul nu poate şterge durerea din sufletul nostru la împlinirea unui an de când iubita noastră soţie, mamă, bunică,

NEAMŢ MARIA

nu mai este printre noi. Ne e aşa un dor de tine, mamă!/ Să-ţi mai ascultăm o şoaptă am vrea,/ Să te privim, dar nu într-o ramă!/ Să ne alinţi şi să ne certi am vrea... Te iubim mama, nu ştim să-ţi spunem cât te iubim! Unde eşti mama? Parastasul va avea loc duminică, 6 septembrie, ora 12,00 la bisericuţa Cuvioasa Parascheva din incinta Spitalului Judeţean.

Cu lacrimi şi dor nesfâşit: soţul Ştefan, fiica Monica, fiul Marius şi nepoţica Ariana

---

Familia Opriş ridică parastas de 40 zile în memoria celei care a fost

LOGOFĂTU FLOARE

născută în comuna Mişca.

De asemenea

FLORICA

a fost o deosebită mamă, bunică şi străbunică. Parastasul va avea loc sâmbătă, 5 septembrie, ora 11 la Catedrala Nouă de la Podgoria. Dumnezeu să o odihnească!

Familia îndoliată Opriş

Chiar dacă au trecut 2 ani de când ne-am despărţit de tine draga noastră soţie, mamă şi bunică,

MICULIŢI MARIA

din Pâncota,

tu ai rămas aceiaşi în inimile şi amintirile noastre, până ne vom revedea.

Soţul Pavel, fiica Florica cu soţul, nepoţii Emanuel şi Beni

Azi, 4 septembrie se împlinesc 2 ani de când ai plecat în călătoria fără întoarcere, scumpa noastră soţie, mamă şi bunică,

MICULIŢI MARIA

din Pâncota.

Cât ai trăit ne-ai iubit, cât vom trăi te vom păstra în sufletul nostru.

Soţul Pavel, fiica Iliana cu soţul Liviu şi nepoţii Manuela şi Claudiu

---

Cu durere în suflet anunţăm că s-au împlinit 40 de zile de când dragul nostru

ARDEOAN ŞTEFAN

a trecut la cele veşnice. Parastasul va avea loc sâmbătă, 5 septembrie 2015 ora 10:00 la Catedrala Nouă (Podgoria). Dumnezeu să-l ierte şi să-l odihnească în pace!

Familia îndoliată

Ai fi împlinit 60 de ani, dar Dumnezeu a ales să ajungem această zi fără ca tu să mai fii alături de noi iubitul nostru

VIOREL PETRUŢ.

Acolo între îngeri să-ţi fie sufletul liniştit şi fericit. Odihneşte-te în pace! Noi nu te vom uita niciodată.

Soţia Vali, copiii: Dani, Ramona, Alin, Lavinia, nepoţii David, Patricia, Amira, Luca şi părinţii Viorel şi Florica

---

Duminică, 6 septembrie se împlinesc 7 ani de la decesul iubitei mele mame,

GRAMA LENCA-MARIA.

Nu te voi uita niciodată! Odihneşte-te în pace!

Iubita ta fiică Mariana

Au trecut 7 ani de când scumpa mea soţie

MARIA TIUGE

a trecut la cele veşnice. Cât voi trăi vei vibra în sufletul meu.

Soţul

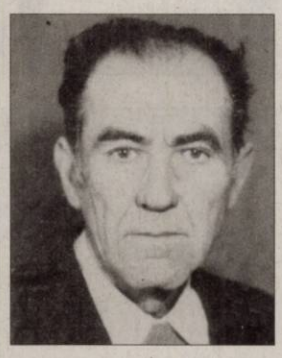

Un moment de aducere aminte şi o rugăciune pentru

„BUBU" GROŞAN IOAN

din Şiria,

la împlinirea a 3 ani de când a plecat dintre noi. Vei rămâne mereu în mintea şi inimile noastre.

Familia îndoliată

Duminică se împlinesc 15 ani de când dragul nostru soţ, tată, socru şi bunic,

SELEGEAN AVRAM

din Sântana

a plecat în veşnicie. Eu am plecat din lume/ Şi nu mă veţi vedea/ Vă las însă al meu nume/ Ce-i scris pe cruce mea/ Doar crucea o să vă aştepte/ Cu braţele în vânt/ Când veţi veni să plângeţi/ La tristul meu mormânt. Dumnezeu să-l odihnească în pace!

Soţia Draghina, fiica Elena, ginerele Leontin, nepoţii Carmina şi Răzvan din Sântana

---

Când se stinge o candelă o aprinzi din nou, când se stinge o viaţă o plângi mereu. S-au scurs 7 ani de când ai plecat în lumea de dor, în lumea îngerilor dragul nostru soţ şi tată,

MOŢ LAZĂR

din Donceni.

Nu te vom uita niciodată.

Familia îndoliată

Cu aceeaşi durere în suflet ca şi în clipa despărţirii, anunţăm împlinirea a 40 de zile de la decesul celui care ne-a fost tată şi bunic iubitor,

ANGHEL NICOLAIE.

Slujba de parastas va avea loc sâmbătă, 5 septembrie 2015, de la ora 12:30 la Catedrala Sfânta Treime Arad (Podgoria).

Familiile îndoliate Julean şi Anghel

Au trecut 22 de ani de când ne-a părăsit dragul nostru,

prof. IOAN JUŞCA.

Nu-l vom uita niciodată.

Familia

A trecut 1 an de când nu mai eşti lângă noi cel care mi-ai fost soţ

IOVUŢA TEODOR IOAN

– 66 ani.

O clipă de aducere aminte pentru cel care l-au cunoscut. Parastasul va avea loc sâmbătă, 5 septembrie 2015, ora 11:00 la Biserica din Micălaca, Parcul 23 August. Nu te voi uita niciodată!

Soţia Fănica, veşnic nemângâiată

Când se stinge o lumânare o aprinzi din nou, dar când se stinge o viaţă o plângi mereu. Ai fost parcă ieri printre noi, dar a trecut 1 an de zile de când ai plecat

IOVUŢA IOAN TEODOR

– 66 ani.

Nu te vom uita niciodată!

Fiul Cristian cu soţia Alina şi nepoţii Denis şi Lucian

În 11 septembrie 2015 se împlineşte 1 an de la trecerea în nefiinţă a celui ce a fost

IOVUŢA TEODOR IOAN.

Dumnezeu să-l ierte şi să-l odihnească! Nu te vom uita niciodată!

Fiica Claudia cu soţul Johny şi nepoţii Bogdan şi Bianca

GARSONIERE

- **Cumpăr garsonieră,** apartament 1 cameră, banii jos, 0755.483.216, 0746.055.126. 117416
- **Vând garsonieră** confort II în Confecţii. Telefon 0722.740.808. 215714
- **Vând garsonieră,** central, neîmbunătăţită, dar curată, ocupabilă imediat. Tel. 0756.798.258. 216751

AP.1 CAMERĂ

- **Vând apartament** 1 cameră şi dependinţe, zona Vlaicu, 0357/425741; 0770.348.681. 205556

AP.2 CAMERE-ARAD

- **Cumpăram apartament** 2- 3 camere, garsoniere. PLATA PE LOC!!! 0744.849.390. 842293
- **Cumpăr apartament** 2- 3 camere, plata pe loc, 0746.055.126, 0724.512.512. 117418
- **Persoană fizică** cumpăr apartament 2 camere cu banii jos!!! Ofer preţul corect. Fără agenţii imobiliare, 0772.155.210. 989614
- **Vând apartament** 2 camere, neamenajat, în Arad, I.Maniu P3, parter. Tel. 0744.142.035. 186818
- **Vând apartament** 2 camere, etaj 3, UTA, cu preluare rate, decomandat, ☎0742.866.486. 195607
- **Vând apartament** 2 camere, bloc zona Boul Roşu, confort 1, semidecomandat. Tel. 0720.073.397. 195645
- **Vând apartament** 2 camere, Arad- str. Tudor Vladimirescu sau schimb cu casă mică în Arad, fără agenţii, 34.500 Euro, 0752.425.210. 207260
- **Vând apartament** 2 camere semidecomandat la Ared în R5 se vinde mobilat, utilat, geamuri cu rolete. Telefon ☎0740.122.288. 209832
- **Vând apartament** 2 camere Podgoria, termopan, gresie, faianţă, parchet, 35.500 Euro, 0743.308.024. 215689
- **Vând apartament** 2 camere, Micălaca, gresie, faianţă, parchet, termopan, baie cu geam, proaspăt zugrăvit, 0743.308.024. 215692
- **Vând apartament** 2 camere, Micălaca, zona 300, etaj 8/8, 76 mp, 2 balcoane, 32.000 Eur, ☎0756.495.174. 215839

AP.3 CAMERE-ARAD

- **Vând apartament** 3 camere la casă, central, preţ 55.000 Euro, 0744.775.055. 176490

APARTAMENT LA CASĂ

- **Vând apartament** la casă, ultracentral, str. N. Bălcescu, 81 mp, compus din sufragerie, dormitor, spaţiu de luat masa, bucătărie, baie, hol, debara, boxă, renovat, gresie, faianţă, parchet, toate instalaţiile noi, mobilat sau nemobilat 45.000 Euro, uşor negociabil, 0726.316.575. 215707
- **Vând apartament** ultracentral compus din 2 camere şi dependinţe + 1 cameră cu baie. Tel. 0743.141.713. 187713
- **Vând ultracentral,** în imobil cu un etaj, 1 apartament 4 camere, dependinţe- 114 mp, 1 apartament- 1 cameră, bucătărie- 23 mp, 1 cameră 100 mp, demisol cu intrare din stradă, 2 garaje, teren 285 mp, ☎0722.349.048. 136030

CASE-ARAD

- **Vând casă** în Arad- Gai, str. Măgurele nr. 13 dotată cu toate utilităţile, total teren 1.400 mp, preţ negociabil, 44.000 Euro. Informaţii 0720.811.894. 205583
- **Vând casă** în Aradul- Nou, str. Stan Dragu 35, 4 camere, bucătărie, baie, garaj, grădină mare, toate utilităţile, total 1.440 mp, ☎0732.108.116. 188612
- **Vând: casă** Arad, str. I.B. Deleanu nr. 8. Informaţii telefon 0763.961.900, 0256/ 447792, 0728.916.168. 206454
- **Vând: casă** str. Pelicanului nr. 16 Arad, toate utilităţile, negociabil. Informaţii telefon 0728.916.168, 0722.406.168, ☎0724.215.177. 206455

CASE-JUDEŢUL ARAD

- **Casă de** vânzare în Zăbrani, complet renovată, 4 camere, baie, bucătărie (mobila de bucătărie inclusă în preţ). Preţ 37.000 Eur uşor negociabil. Telefon 0755.636.396. 150090
- **Vând casă** familială în localitatea Cuvin. Tel. 0357/880889. 188546
- **Vând casă** veche în Curtici, strada Grăniceri, utilităţi la stradă, 1200 mp. Preţ 17.000 euro negociabil. Tel. 0720.400.492. 169695
- **Vând casă** în Păuliş, aproximativ 100 mp+anexe, 2000 mp grădină. Necesită renovare, 19.000 Eur/negociabil, ☎0758.978.096. 178445
- **Vând casă** în Păuliş, 3 camere mobilate, bucătărie utilată, coridor, pivniţă, anexe, grădină parţial cu vie, 0770.366.417. 209826
- **Vând casă** în Răpsig. Telefon ☎0727.755.012. 209728
- **Vând casă** 5 camere, anexe, gaz, apă, canal, Chişineu- Criş, 0733.673.675. 136031
- **Vând micro** fermă, casă, grădină în marginea păşunii, saivan în păşune, 4 porci, baloţi, zona Pâncota, 0748.305.463. 118204
- **Vând în** Olari casă mare cu utilităţi+ 3.000 mp terenul aparţinător, 0758.399.375. 209819

CASE-ALTE JUDEŢE

- **Vând 2** case Ungaria (Bătania şi Nagylak), ieftin. Informaţii 0742.275.856. 206478

CASE DE VACANŢĂ-ALTE JUDEŢE

- **Vând cabană,** 4 dormitoare, bucătărie, living, 2 băi, filigorie+ grătar, verandă, garaj, încălzire calorifere pe curent, preţul informativ 55.000 Euro negociabil, loc. Beliş, jud.Cluj. Informaţii 0742.275.856. 206482

TERENURI LOCAL

- **Vând loc** casă cu toate utilităţile în Gai, str. Spătaru Preda nr.31 B. Telefon 0756.314.331. 195653
- **Vând loc** de casă 1.000 mp Aradul- Nou, str. Stan Dragu. Telefon 0724.033.354. 159216

TERENURI JUDEŢ

- **Vând grădină** 20 arii, Bodrogul - Nou, 6 Eur/mp, cuptor fontă, maşină cusut Ileana, ☎0757.699.015. 195686
- **Vând teren** intravilan loc. Cicir 2.300 mp, front stradal 28 ml, ideal pentru parcelare în două sau patru loturi. Telefon 0726.232.102. 205476

IMOBILE CHIRII

- **Închiriez apartament** 3 camere, decomandat, mobilat, Micălaca. Telefon 0723.613.714. 185824
- **Închiriez apartament** 2 camere, decomandat, etaj 3, mobilat, B- dul Revoluţiei, zona Gării, ☎0721.979.092. 188541
- **Închiriez apartament** la casă, Pârneava. Tel. 0727.122.361. 188548

De vânzare spaţii comerciale

la parterul blocului Mureş 300

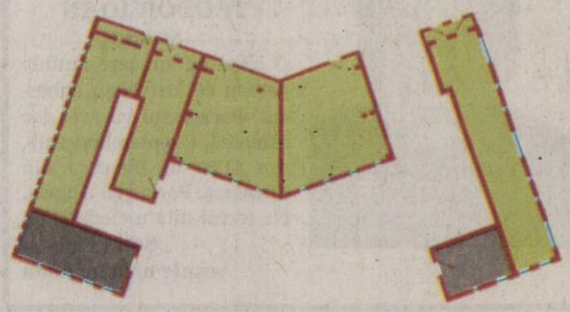

suprafeţe cuprinse între

40 şi 135 mp

– RATE de la 6 Euro/mp

urbanna
APARTAMENTE MARI

info: 0722 344 801
www.urbanna.ro

(750274)

Atenţie !

TAKATA

Cea mai tare firmă din Arad, cu peste 5.500 angajaţi

ANGAJEAZĂ

OPERATORI ÎMBRĂCAT VOLANE ÎN PIELE

NOI ŢI OFERIM:

- Salariu de pornire de peste 1200 lei
- Bonusuri lunare de până la 65% din salariu
- Tichete de masă din prima zi de lucru
- Asigurare Medicală Gratuită completă pentru tine şi copiii tăi minori
- Te poţi trata în orice spital privat din România
- Transport gratuit de la tine din localitate

Ce trebuie să faci ?

SUNĂ LA NUMĂRUL DE TELEFON:
0257.203.962

sau

TRIMITE CV-ul LA NUMĂRUL DE FAX:
0257.203.841

Vino la TAKATA cu noi !

(204829)

Your goal
Your perspective
Your future move

Your career connection.

Leoni Wiring Systems Arad ANGAJEAZA :

Operator Asamblare, Manipulant Marfa, Tehnician

Avantaje:

- *Transport asigurat in Judetul Arad*
- *Ore suplimentare platite*
- *Analize gratuite pentru angajare*
- *Asistenta medicala gratuita*
- *Oportunitati de promovare*
- *Pachet de servicii medicale gratuite pentru angajati si familiile acestora la una dintre cele mai moderne policlinici din Arad*

Cerinte minime:

- *Capacitate de integrare intr-un mediu de lucru dinamic*
- *Stare fizica buna, spirit de echipa, disponibilitate de lucru in 3 schimburi*

Cererile de angajare se depun la sediul firmei noastre.

LEONI Wiring Systems Arad
Str. 1, no. 11 • Zona Industriala Arad, Jud Arad
Tel: 0372-225.369 , 0257-205266

LEONI

(105097)

SC ERGAD TECHNOLOGY SRL

Arad, str. Padurii nr. 24, firma cu capital integral italian care activeaza in domeniul industriei electronice

angajeaza:

MONTATORI SUBANSAMBLE

Femei si barbati pentru montarea componentelor electronice.

Se ofera:

- pachet salarial atractiv
- decontare transport tramvai
- tichete de masa din prima zi
- pregatire profesionala in conditii optime, la standarde internationale

Trimiteti CV la adresa:
otilia.dimeny@ergad.eu sau prin fax 0257-306194; tel.0257-206247

(114192)

ANIVERSĂRI

Cu ocazia împlinirii a 50 ani de căsnicie a familiei **NADIU AUGUSTIN şi FLOARE** din Bujac, copiii Florin şi Tuţu şi sora Rozalia le urează un călduros „La mulţi ani!" multă sănătate şi casă de piatră până la adânci bătrâneţi.

Ofra®

Pâine...la propriu!

Ne găsiţi:

Calea Aurel Vlaicu (lângă farmacia DONA)
Micălaca - Aleea Borsec (pe aleea din faţa supermarketului Profi)
Piaţa Miorița
Piaţa Mihai Viteazul (în hală, lângă raionul de brânzeturi)
Str. Sighișoarei (lângă şcoala generală nr. 22)

(916575)

SC COMPANY PRINT SYSTEM SRL
ANGAJEAZA
Pentru punctul de lucru din Arad

RESPONSABIL PRODUCTIE
RESPONSABIL CONTROL CALITATE
OPERATOR la masini cu control numeric automate sau manual in domeniul serigrafiei si inalta frecventa; cu cunostiinte mecanice si electronice

Cunostinta de limba italiana (vorbit si scris) constituie avantaj.

Se ofera:

- pachet salarial atractiv
- bonuri de masa
- transport gratuit

Va rugam sa trimiteti CV-urile la : cpsangajare@yahoo.com

Relatii la telefon dupa data de 24.08.2015 (de luni pana vineri intre orele 7:30-15:30)
Tel: **0260-656688 0260-656689**; Fax. **0260-656576**

(167839)

GHENAU TRADE

- gama larga de nuante si modele
- plasa fixa antiinsecte gratis
- transport si montaj gratuit
- sticla termopan 4 anotimpuri

REHAU
Ferestre si usi din profile PVC

ARAD,
Calea Aurel Vlaicu nr. 159 - 161
☎ 0769-048-018; 0257-260-042

(138017)

LukasConstruct

- HIDROIZOLATII . GARANTIE 10 ANI
- VINDEM MEMBRANE BITUMINOASE

Arad, str. Vrabiei 1 ; Tel. **0257/256119** ; Mob. **0723273746**

(905646)

Transformă nemulţumirea în siguranţă!
ARTEX SCM
SOCIETATE CU TRADIŢIE ÎN DOMENIUL TEXTIL,

ANGAJEAZĂ

- **CONFECŢIONERI ÎMBRACĂMINTE sau PERSOANE CUNOSCĂTOARE DE MESERIE pentru cusut;**
- **MAIŞTRII şi TEHNOLOGI în pregatirea producţiei.**

OFERIM: *climat de lucru european; *salarii motivate în acord individual şi regie; *tichete de masă; *primă de transport - prezenţă; *premii; *un singur schimb; *asistenţă medicală.

Angajările se fac pe bază de probă de lucru.
DETALII: telefon: 0357- 408275; 0357- 408276

(875705)

S.C. **MAXSTILE** S.R.L.
selectează personal
(calificat sau necalificat- absolvenţi de liceu- în vederea calificării) pentru secţiile:

- **TAPIŢERIE**
- **CROITORIE**
- **CUSUT**
- PENTRU SECŢIA BURETE - **UN OPERATOR BANZIC ŞI UN OPERATOR PANTOGRAF**
- **STIVUITORIST**
- **OPERATOR TEHNIC** (CUNOŞTINŢE PC-AUTOCAD, LIMBA ITALIANĂ)

CERINŢE :

- Seriozitate, capacitate de lucru în echipă
- Îndemânare, precizie
- Experienţa în domeniu, constituie un avantaj important

SE OFERĂ :

- Pachet salarial motivant - în funcţie de realizări, fără limită superioară !
- Un contract de muncă pe durată NEDETERMINATĂ
- Selecţie în vederea calificării la locul de muncă
- Analize medicale la angajare GRATUIT
- Abonament pe mijloacele de transport GRATUIT
- Tichet de masă pentru fiecare zi de lucru
- Condiţii de muncă deosebite – echipament de lucru adecvat

Pentru relaţii şi depunerea CV-urilor :

- E-mail eugenb@maxstile.ro
- GSM – 0757 095 637 între orele 07 -20.
- La punctul de lucru din Sânicolau, Str. Nicolaus Lenau Nr.11 în zona Gării Aradul Nou – între orele 07 – 18.

(209736)

FERONERIA
AN ISEO GROUP COMPANY

FERONERIA PROD S.A.
Arad, Calea 6 Vânători nr. 51-53

ANGAJEAZĂ

- 4 turnatori metale şi neferoase;
- 4 muncitor necalificaţi în metalurgie şi asamblarea pieselor;
- 4 montatori subansamble;
- 2 vopsitori industriali;
- 1 galvanizator.

INFORMAŢII: la telefon **0257-250.225, interior 134.** CV-urile în limba română se pot trimite până în data de **30.09.2015** prin **fax 0257-257.127** sau prin **e-mail** la adresa **gabriela.nistor@iseo.com**

(199685)

Contact: Nistor Gabriela, compartiment Resurse Umane

Program mare publicitate:
pe B-dul Revoluţiei, nr. 62
luni-vineri: 8.00-16.00

PIZZERIA GAZYM
angajează:

- **bucătar** (experienţă şi calificare în domeniu)
- **barman** (experienţă şi calificare în domeniu)
- **ospătar** (experienţă, calificare în domeniu şi limba engleză constituie avantaj)

Se oferă: salariu motivant , într-un mediu de lucru plăcut şi dinamic
Informaţii la telefon: 0758.245.426 sau CV pe e-mail: ioannasui@mekonsm.ro

(209824)

RESTAURANTUL HOTELULUI BEST WESTERN CENTRAL Arad

angajeaza:

AJUTOR BUCATAR
- pregatire de specialitate
- experienta pe post similar de minim 2 ani
- domiciliul in Municipiul Arad

OSPATAR
- pregatire de specialitate
- experienta in domeniu de minim 2 ani
- cunoasterea unei limbi de circulatie internationala
- domiciliul in Municipiul Arad.

CV-urile se depun la sediul societatii din Arad, Str. Horia nr. 8 (207242)

SC « ARCOOM » SCM
Cu sediul in Arad str.Closca nr.8 jud.Arad
Firma de confectii textile, in sistem lohn

ANGAJAM:

CONFECTIONERI PENTRU TRIPLOC, MASINA SIMPLA SI LUCRU MANUAL, CALCATOR FINIT SI INTERFAZIC

OFERIM:
- Lucrul intr-un schimb
- Salarizare atractiva in functie de calificare
- Tichete de masa
- Decontarea transportului urban si interurban (tren, autobuz, tramvai)
- Plata orelor suplimentare 100%
- Prima de prezenta de 10% pentru muncitori

Angajarea se face dupa proba de lucru

Informatii la telefoanele:
0257-256919, 0784216178 sau la sediul societatii.
(208716)

SC SIRE SRL, din Arad, Calea Zimandului FN,
ANGAJEAZĂ
- **OPERATORI ASAMBLARE CABLAJE** (femei);
- **ABSOLVENȚI** a minim 10 clase.

Informații suplimentare la sediul nostru
sau la telefon 0257 218 748 între orele 09:00 – 16:00
(207909)

ANUNT IN ETAPA 3 DE APROBARE PUZ
transparenta decizionala

Primarul orasului Chisineu Cris anunta ca incepand din data de 04.09.2015 la sediul Primariei Chisineu Cris se poate consulta documentatia **PUZ si RLU "ZONA AGREMENT SI SPORT PISCICULTURA, SERVICII TURISM SI LOCUINTA DE SERVICIU"** in forma finala.

Amplasamentul P.U.Z.: teritoriul administrativ al orasului Chisineu Cris – intravilan si extravilan , teren in suprafata de 25400mp., identificat prin C.F.nr. 302401 Chisineu Cris , nr.cad.302401 ; C.F.nr. 303694 Chisineu Cris , nr.cad. 303694 si C.F.nr. 303870 Chisineu Cris,nr. cad.303870,proprietatea S.C. "MASCHIO GASPARDO ROMANIA" S.R.L.

Proiectantul P.U.Z.- ului este S.C.PRO ARHITECTURA S.R.L. , cu sediul in Arad, str. Ion Alexandru nr. 15, tel. 0357-430030.

Beneficiarul P.U.Z.- ului este **SC MASCHIO GASPARDO ROMANIA SRL**, cu sediul in Chisineu Cris, str. Infratirii, nr.155.

Documentatia P.U.Z. este completa contine toate avizele solicitate prin Ccertificatul de Urbanism si este completata cu cerintele din acesta.

In termen de 20 zile calendaristice de la data prezentului anunt se pot depune in scris observatii,recomandari,sugestii si opinii privind documentatia,la registratura Primariei Chisineu Cris
Raspunsurile la observatiile si sugestiile transmise, se vor posta pe site-ul primariei si afisa la sediul acesteia in termen de 30 zile calendaristice de la data prezentului anunt.

Persoanele responsabile cu informarea si consultarea publicului sunt:
d-nul Brandas Danut ,responsabil cu urbanismul – tel. 0257-350098
d-na. Tripa Simona,responsabil cu relatii publice - tel. 0257-350098

Primar,
Burdan Gheorghe
(209898)

SC. MIGE PROD S.R.L. din Fantanele,ARAD

Angajeaza:
- **TÂMPLARI**
- **MUNCITORI necalificati pentru montat si cartonat schelete pentru mobila tapitata**

Se ofera:
- salar atractiv; tichete de masa; transport din Arad.

Informatii la telefon **0257 456 100**
(188795)

COTTA

sc COTTA INTERNATIONAL SRL
angajeaza pentru fabrica din Arad:

TAPIŢERI CALIFICAŢI
TINERI ABSOLVENŢI
de şcoala profesională şi liceu în vederea calificării în meseria de TAPIŢER.

Responsabilităţi:
- Realizarea producţiei planificate în timpul cerut şi la standardele de calitate impuse
- Respectarea instrucţiunilor de lucru referitoare la tehnologia de execuţie.

Cerinţe:
- Seriozitate şi responsabilitate.
- Şcoala profesională sau liceu
- Disponibilitate pentru program prelungit
- Munca în echipă

SC COTTA INTERNAŢIONAL SRL OFERĂ:
- Salarizare atractiva (acord individual)
- Tichete de masa din prima zi de lucru
- Conditii deosebite de munca
- Bonusuri la realizatul in acord individual
- Spor de fidelitate
- Transport gratuit pe raza orasului Arad

Cei interesaţi sunt rugaţi să se prezinte la sediul societăţii din Arad, str. Bicaz 1-5 (intrarea din Aleea Muncii), zilnic între orele 9:00 -15:00.
(1768 - H 188529)

CNIPMMR – Filiala Arad
organizează

Curs Expert Achiziții Publice (Cod COR - 241946)
Perioada: 21 – 25 septembrie (20 de ore)

Cerințe: Studii superioare finalizate
Modalități de înscriere și info (preț, facilități etc):
e-mail: contact@imm-arad.ro
tel/fax: 0257-253.757; mobil: 0731.630.012
(207157)

OFERTE LOCURI DE MUNCĂ

- **Alimentară angajează** casier, lucrător comercial, experiență, studii medii, 1.300- 1.500, 0726.227.377.
- **Angajăm șoferi** pentru Franța cu cazare, 0756.957.220.
- **Angajăm șoferi** tir cu experiență, posesori card tahograf, atestat profesional, permis categ. BCE pentru transport intern- internațional sau pentru transport comunitate. Telefon 0729.039.058. 215551
- **Angajăm șoferi** tir experiență internațional și muncitor întreținere curte, 0744.784.492.
- **Angajăm agenți** securitate. Relații: luni- vineri 8- 16. Telefon 0769.005.704.
- **Angajăm ajutor** bucătar. Telefon contact 0722.643.327.
- **Angajăm ajutor** bucătar, bucătar, muncitor platou benzinărie. Telefon 0720.243.300, 0372/866263.
- **Angajăm confecționere** cu experiență la mașina de cusut liniară. Salariu atractiv, bonuri de masă, sporuri suplimentare și decontare abonament. Telefon 0760.256.100.
- **Angajăm mecanic** utilaje agricole la Felnac, se asigură transport, 0741.082.278. 196791
- **Angajăm muncitori** calificați și necalificați în construcții. Informații: 0745.015.207.
- **Angajăm muncitori** necalificați din Arad. Tel. 0723.668.822.
- **Angajăm muncitori** spații verzi și pavatori. Informații tel. 0757.220.659, 0757.324.101.
- **Angajăm ospătari** pentru restaurant. Telefon 0722.643.327.
- **Angajăm tâmplari** și vopsitori lemn. Tel. 0756.099.100.
- **Angajăm tractoriști** și mecanici agricoli în Arad. Tel. 0788.627.921, 0788.602.555. 207960
- **Angajăm vulcanizator** pentru service autoturisme. Telefon 0732.549.632.
- **Angajeu personal** pentru fast- food, bucătărie- vânzare. Tel. 0744.828.934. 215791
- **Angajez șofer** profesionist intern-extern, atestate marfă+ ADR. Telefon 0744.621.811.
- **Angajez șofer** tir intern - internațional. Tel. 0731.839.862.
- **Angajez șofer** 7,5 T, internațional cu experiență, 0729.690.253.
- **Angajez agenți** intervenție, permis B, domiciliul Arad, serioși. Telefon 0740.130.259.
- **Angajez bucătar(easă)** și ajutor bucătar. Informații telefon 0745.778.584.
- **Angajez bucătar,** ospătari, barmani. Telefon 0720.253.398.
- **Angajez electrician** vârsta maxim 40 ani, posesor permis cat. B. Telefon 0743.038.433.
- **Angajez femei** de serviciu. Telefon 0720.253.398.
- **Angajez femei** pentru pază, obligatoriu din Zimand, cunoștințe engleză, 0740.072.687.
- **Magyarországra varrókat** keresünk 2 műszakba! Ingyen kiutazás és szállás! Bónusz + Cafetéria, bejelentett munkaviszony. Telefon: +40767 977 730 + 3620 373 1101
- **Angajez femei** serioase asamblare manuală cablaje Arad. Telefon 0740.130.259.
- **Angajez mecanici** utilaje (excavatoriști - buldoexcavatoriști). Salariu atractiv. Tel. 0722.325.613.
- **Angajez muncitor** calificat sau necalificat în domeniul electric. Telefon 0749.020.569.
- **Angajez muncitori** în finisaje construcții. Telefon 0744.919.744.
- **Angajez patiser,** modelator covrigi și lucrător fast- food. Salariu atractiv, 0727.379.414.
- **Angajez spălători** auto și covoare, salar, condiții avantajoase, 0722.279.044, 0745.315.162.
- **Angajez urgent** operatoare producție schimbul 1. Telefon 0741.679.824.
- **Angajez femeie**/ bărbat pentru langoșerie, cu experiență. Tel. 0741.141.239. 215840
- **Brutărie angajează** patiseri, ambalatori pâine și brutari. Tel. 0744.918.256, 0257/ 212829.
- **Caut femei** pentru îngrijit bătrâni Germania. Telefon 004915143469061.
- **Caut femei** pentru îngrijit bătrâni în Germania. Telefon 0049- 1578614324 6. 199838
- **Firmă angajăm** instalatori tineri pentru instalații termice, sanitare, solare, 0744.556.869.
- **Firmă curățenie** angajează personal curățenie. Număr telefon 0742.668.417, 0735.300.386.
- **Firmă curățenie** angajează personal și coordonator, condiții avantajoase. Telefon 0733.771.686.
- **Firmă de** instalații electrice angajează muncitori. Telefon 0257/214980, 0722.657.370.
- **Firmă distribuție** materiale stomatologice angajează asistent manager, engleză, calculator, avansat,☎0722.249.489. 215690
- **Restaurant italian** angajează ajutor bucătar, casier, pizzer. Telefon 0743.142.315.
- **Restaurant ultracentral** angajez bucătar, ajutor bucătar, pizzaiol, ajutor pizzaiol, 0731.337.088.
- **S.C. angajează** personal pentru croitorie, zona UTA. Tel. 0730.243.989.
- **S.C. angajează** sudori, instalatori, lăcătuși, necalificați. Tel. 0740.304.930.
- **S.C. angajează** vopsitor auto. Informații tel. 0723.550.038.
- **SC angajează** ajutor gestionar depozit frigorific, zona Vlaicu. Telefon 0742.580.555.
- **SC angajează** manipulant depozit frigorific, zona Vlaicu. Telefon 0742.580.555. 206430
- **SC angajează** operatori asamblare cablaje (femei), 0257/218661 între orele 8:00- 15:00.
- **Hotel 3 stele stele din municipu angajează** cameristă. Tel: 0744.608.032.
- **SC angajează** sculer matrițer, lăcătuș mecanic (posibil 1/2 normă), 0722.840.224.
- **SC angajează** tâmplar pentru finisat articole lemn. Telefon 0257/271633.

CERERI LOCURI DE MUNCĂ

- **Inginer autorizat** RTE, diriginte șantier construcții- instalații caut loc de muncă în domeniu. Te. 0744.194.273. 209797

CONSTRUCȚII

- **Acasă aduc** balast, nisip, car moloz etc., 2- 20 mc, 0745.036.969. 168713
- **Acasă aduc** nisip, balast, sort, pământ, ridic moloz. Telefon 0747.206.371. 207268
- **Aduc balast,** nisip, sorturi, lemne, ridic moloz, maniță, ☎0754.772.222. 207984
- **Vând lemne** de foc 4 metri ster 500 lei, 0743.899.445. 215702

CAMIOANE

- **Vând camionetă** VW T4 cu platformă și prelată. Telefon 0726.232.102. 205468

GARAJE

- **Vând garaj,** zona Artima (Alfa), preț negociabil. Telefon 0745.576.595. 206475

ELECTRONIC PLUS

- **Vând frigider,** mașină spălat automată, combină frig, congelator. Telefon 0257/ 210613. 207337
- **Vindem/Reparăm electrocasnice** second, frigorifice, mașini spălat, uscătoare, aragaze, electrice, televizoare, anvelope, vitrine comerciale, termopane. Reducere pentru schimb, rate, Lipova. Tel. 0744.796.542. 830997

MOBIDOM

- **Vând oglindă** pe colț, birou modern cu sertare- vitrină și raft, trofeu cerb cu suport perete.Telefon 0757.511.956, 0257/ 287435. 196813

PIERDERI

- **Pierdut Certificat** constatator aparținând S.C. Tadis Agro Tour S.R.L., eliberat de Registrul Comerțului de pe lângă Tribunalul Arad cu nr. 24432/29.04.2010. Îl declar nul. 215825

LOCURI DE VECI

- **De vânzare** 2 buc. granit negru, preț negociabil, 0746.169.166. 199675

PLANTE-FLORI

- **Vând baloți** lucernă coasa a- III- a de anul acesta și de anul trecut, 0744.131.769, 0740.179.552. 205582
- **Vând grâu.** Preț 0,70 lei, Sântana. Tel. 0741.451.307. 207963

ANIMALE-PĂSĂRI DOMESTICE

- **Cumpăr vaci** slabe, grase, lipsă calciu pentru abator. Tel. 0745.505.122. 209733
- **Fac cadou** 2 căței (talie mică, femele), vârsta 4 luni. Sterilizate, vaccinate, deparazitate, cip, carnet. Informații la tel. 0745.636.656. 205585
- **Fermă Grădiște** vindem găini pentru ouă, zilnic 8,00- 13,00. Telefon 0723.579.764. 215317
- **Vând cățel** Bigl cu acte în regulă, 0357/ 435899, 0721.422.634. 215785
- **Vând porci** 100 kg/buc. rasă de carne, 0744.855.910. 207188
- **Vând pui** de carne, curci, puicuțe pentru ouă. Telefon 0748.322.489. 160615
- **Vând scroafă** pentru sacrificat. Tel. 0749.409.565. 197626
- **Vând turmă** oi țurcane- 350 buc., 0743.091.498. 206458
- **Vând vacă** cu lapte, montată recent. Telefon 0257/454169, 0756.241.224. 207953
- **Vând vacă** recent fătată cu viței, 2 tăurași 3 săptămâni,☎0753.492.142. 215842
- **Vând 100** oi țurcane, 150 capre de Banat, ☎0733.624.194, 0744.562.224. 179412

ÎMPRUMUTURI FINANCIARE

- **Nou în** Arad credite super avantajoase pensionari, angajați, PFA, 0729.660.774. 26438

CITAȚII

- **Se citează** Șarga Maria în 8.09.2015 la Judecătoria Arad, ora 8:30, în dosar 4987/ 55/2015 pentru desfacere căsătorie. 215855

DIVERSE

- **Închiriez trăsuri** pentru evenimente festive. Tel. 0743.923.077. 180421
- **Cumpăr coarne** cerb, cositor, videa, nichel, caroserii, 0741.134.368. 206500
- **Cumpăr coarne** cerb, ofer preț bun, 0741.689.068. 207259
- **Cumpăr coarne** cerb, pene vechi/ noi, 40 lei/kg, neferoase, 0741.435.116. 209753
- **Cumpăr pene** vechi, noi, cupru, alamă, fier, baterii, caroserii, preț bun, 0741.689.068. 198221
- **Ocazie! Vând** cazan țuică din inox 2 mm, 250- 300 l, nou,☎0721.592.572. 215853
- **Vând țuică** prună 53 grade, 50l/20 lei, negociabil, 0744.579.810, 0785.959.240. 205575
- **Vând aparat** foto Agfa ISO Rapid I, obiectivul Parator, 0357/410247. 215715

- **Vând cazane** țuică diferite mărimi, preț de criză. Tel. 0740.774.350. 189864
- **Vând cazane** țuică, diferite mărimi, preț avantajos. Telefon 0744.133.862. 180392
- **Vând orgă** electrică Casio, 2 aparate auditive nemțești, 0749.384.467, 0723.309.668. 199682
- **Vând struguri** negri St. Laurent și struguri albi Fetească regală, Șiria. Tel. 0722.159.821. 209906
- **Vând 3** cuști pentru iepuri și femelă Huski siberian, ☎0744.257.623. 195610

APELURI

- **Absolvenții Colegiului** Național Elena Ghiba Birta (Școala medie nr.2 Arad) promoția 1965, organizează în 25 septembrie întâlnirea de 50 ani de la terminarea liceului. Informații la Mihai Ungureanu. Tel. 0770.519.392, 0727.388.692. 208500

Mica publicitate
0257-210.775

SPAȚII COM-ARAD

- **Închiriez spațiu** 35 mp acces stradal, vitrină, Revoluției 12- 18, bănci, 350 Euro, 0744.408.046. 209830

TEREN-JUDEȚUL ARAD

- **Cumpăr pământ** (Caporal- Alexa- Asociația Spicul), Sântana- Romgera, Pecica, Nădlac, Horea, Șiria, ☎0722.606.527. 215838

- **Închiriez casă** cu etaj (310 mp), zonă centrală. Ideal sediu firmă. Tel: 0722.293738. 178297
- **Închiriez apartament** bloc 2 camere, mobilate, zona Praporgescu. Tel. 0257/ 267420. 197233
- **Închiriez apartament** 2 camere, decomandat, mobilat tineret, utilat complet, zona Kaufland 1. Telefon 0257/255687. 197564
- **Închiriez apartament** central, 4 camere, renovat, parțial mobilat, posibil total, ☎0724.357.458. 197592
- **Închiriez apartament** recent modernizat, 2 camere decomandate, living, baie, anexe, zona campus V.Goldiș, 250 Eur plus garanție, ☎0742.037.002. 197605
- **Închiriez apartament** zona UTA dotat, utilat, contorizat. Telefon 0741.155.300. 207317
- **Închiriez apartament** 4 camere pentru elevi/ studenți, aproape de facultate, zona X- uri, A. Vlaicu. Telefon 0733.716.717. 207338
- **Închiriez apartament** 2 camere, zona 300, confortul inclusiv termotecă. Telefon .291.317. 209817
- **Închiriez apartament** 2 camere, Podgoria, et. 1/4, termopan, termotecă, mobilat, utilat modern, 250 Euro, 0743.308.024. 215329
- **Închiriez apartament** 2 camere, centru, mobilat, utilat, 160 Euro+ garanție, 0743.308.024. 215695
- **Închiriez apartament** 1 cameră Podgoria, toate utilitățile, 0749.384.467. 215712
- **Închiriez apartament** 2 camere pe termen lung- 180 Euro. Telefon 0740.153.557 sau 0743.115.800. 215745
- **Închiriez camere** pentru echipe de muncitori (firme). Preț de la 6 lei/persoană/zi. Tel. 0744.248.484. 148227
- **Închiriez foarte** urgent apartament 1 cameră, ultramobilat, 50 lei/zi, 0749.815.076. 207329
- **Închiriez garsonieră** confort unu, zona Micălaca. Telefon 0749.135.451. 198278
- **Închiriez garsonieră** amenajată, confort I, Micălaca, 100 Euro+ 100 garanție, 0724.285.687. 207262
- **Închiriez garsonieră** în Micălaca, str. Beiuș, complect mobilată, 100 Euro. Telefon 0733.577.605. 209825
- **Închiriez un** apartament 2 camere, decomandate pentru 2 fete, zona UTA, încălzire cu gaz, cer seriozitate. Telefon 0257/ 348420. 207323
- **Închiriez urgent** apartament complet mobilat- utilat, zona UTA- Ared. Telefon 0722.718.135, 0723.416.959. 215698
- **Caut să** închiriez casă 3- 4 camere mobilată (intrare auto) pentru muncitori pe 1- 2 ani, Aradul- Nou, Micălaca, Pârneava, Grădiște. Tel. 0733.632.595. 215826
- **Caut să** închiriez pe termen lung o cameră sau garsonieră, eventual la o doamnă singură. Telefon 0758.929.232. 215686
- **Dau în** chirie apartament cu 3 camere, la preț de două, în zona 300, lângă universitate. Telefon 0744.700.396. 199662
- **Dau în** chirie garsonieră mobilată, utilată, zona Kaufland, preferabil student(ă). Telefon 0723.259.111. 205541
- **Dau în** chirie garsonieră, zona Mioriță, mobilată, toate utilitățile, 0357/414537. 209827
- **Primesc fată** în gazdă, zona Vlaicu. Informații la telefon 0745.801.854. 207339
- **Primesc în** gazdă elevă sau studentă, centru. Telefon ☎0257/232943, ☎0743.872.908. 207255
- **Profesoară, primesc** în gazdă o elevă, central. Tel. 0743.872.908. 179069

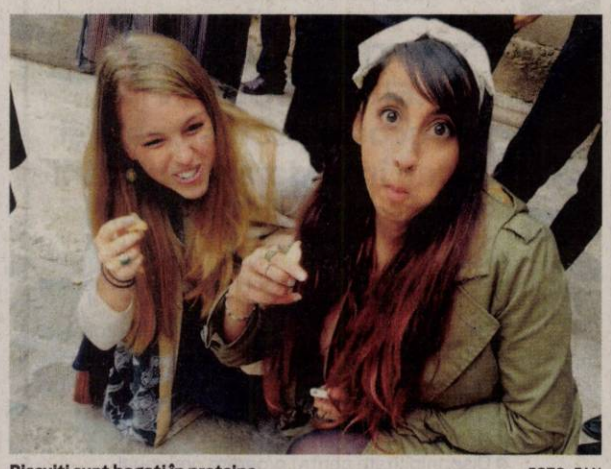

Biscuiţi sunt bogaţi în proteine FOTO: FAN

Biscuiţi cu făină de râme

LA PAZ. Transformate în făină, râmele fac parte din ingredientele puse în biscuiții bogați în proteine care se vând în mici magazine din Bolivia. Patronul micii fabrici artizanale de biscuiți din centrul agricol Jhesua (Paracaya), Jesos Orellana, tânăr tehnician agricol, spune că ideea i-a venit după o călătorie în Mexic, unde a văzut exemple de lombricultură, scrie AFP. El asigură că procedeul de obținere a făinei de râme este extrem de laborios, garantând că produsul finit este curat. Râmele sunt supuse unui tratament special, destinat să le golească intestinele. Pentru obținerea unei cantități de 900 de grame de făină sunt necesare 16 kilograme de râme. Mica fabrică a lui Orellana produce 125 de kilograme de biscuiți pe lună. Făina de râme se amestecă cu făina de grâu, de orz sau de fasole, se adaugă semințe de chia, antioxidanți, calciu, proteine și omega 3. Pentru a da savoare biscuiților, rețeta include și extrase naturale de nucă de cocos și vanilie. **SURSA: AGERPRES**

Ar fi din nou însărcinată

LONDRA. Kate Middleton ar fi însărcinată cu cel de-al treilea copil, la doar câteva luni după ce a adus-o pe lume pe prințesa Charlotte, scrie revista Star. Ducesa de Cambridge „se află în primele stadii ale sarcinii, urmând să aducă pe lume cel de-al treilea copil din căsnicia cu prințul William". Revista Star citează surse care arată că ducesa ar fi însărcinată pentru a treia oară și invocă faptul că absența sa de la o serie de evenimente recente, atât oficiale cât și neoficiale. **SURSA: AGERPRES**

Un hoţ a chemat poliţia

BRASILIA. Unul din cei doi hoți care se pregăteau să jefuiască o femeie pe stradă în Brazilia s-a trezit cu capul prins de picioarele victimei, expertă în arte marțiale. Wesley Sousa de Araujo și complicele său au avut ghinionul să o vizeze pe Monique Bastos, deținătoare a centurii albastre la jiu-jitsu, care mergea la antrenament, în Acailandia. În timp ce celălalt agresor fugea cu telefonul sportivei, Sousa striga după poliție, totul fiind filmat și fotografiat de zeci de curioși. **SURSA: AGERPRES**

La tuns
O oaie din rasa Merinos așteaptă să fie tunsă la o fermă din Canberra. FOTO: EPA

Despărţiţi după doi ani

TORONTO. Prezentată în urmă cu doi ani drept „nunta secolului" în muzica rock canadiană, căsătoria dintre Avril Lavigne și Chad Kroeger, solistul formației Nickelback, nu a rezistat, cei doi anunțând că au convenit să divorțeze, scrie Us Weekly. Solista a făcut acest anunț pe contul său de Instagram, asigurându-i însă pe fani că ea și Chad Kroeger vor rămâne prieteni.

„Cu inimile grele, eu și Chad vă anunțăm că ne despărțim. Relația și muzica noastră ne-au purtat prin momente de neuitat. Suntem încă și vom rămâne cei mai buni prieteni și vom ține mereu unul la celălalt. Dorim să mulțumim familiilor, prietenilor și fanilor pentru sprijinul acordat", conform comunicatului publicat pe contul solistei de Instagram. Avril Lavigne și Chad Kroeger s-au căsătorit în Canada în luna iulie 2013. **SURSA: AGERPRES**

Chad şi Avril FOTO: FAN

Campioană pe Instagram

WASHINGTON.. Vedeta de reality-show Kim Kardashian, care este în prezent „regina" rețelelor de socializare, a anunțat pe contul său Instagram că a trecut pragul de 45 de milioane de fani, relatează joi AFP. „45 de milioane de followers pe Instagram! Vă iubesc!", a scris soția lui Kanye West, care așteaptă al doilea copil. Regina selfie-urilor a urcat recent în vârful vizibilității pe Instagram, depășindu-le pe Taylor Swift (44,7 milioane de fani) și Beyonce (44,6 milioane). Top 5 femei care domină această filială a Facebook, focalizată mai mult pe fotografii decât pe texte, este completat de alte două tinere cântărețe: Selena Gomez (42,8 milioane) și Ariana Grande (42,3 milioane). Stăpânind mai bine decât oricine arta de a se autopromova, Kim Kardashian a avut anul trecut cea mai iubită fotografie de pe Instagram, în care apărea la nuntă sărutându-l pe Kanye West. Postată pe 24 mai, imaginea a totalizat 2,4 milioane de like-uri.

Kim Kardashian FOTO: EPA

Mână grefată în abdomen

WASHINGTON. Operația pare a ține de science-fiction, dar a avut loc în Texas în luna august: este povestea excepțională a unui american de 87 de ani care, ca să nu își piardă mâna, a stat trei săptămâni cu ea în abdomen. Totul a început când Frank Reyes schimba un cauciuc și cricul a cedat, prinzând mâna bărbatului în contact cu un metal fierbinte. Aproape că i-a luat foc. Dezinfecția și bandajele nu au putut face mare lucru, așa că octogenarul și-a pierdut degetul arătător, iar starea lui continua să se agraveze. Medicii de la Houston Methodist Hpspital au optat pentru o tehnică originală: plasarea chirurgicală a mâinii sub pielea de pe abdomenul pacientului. Membrul afectat și-a putut crea atunci noi vase sanguine. În absența acestei intervenții chirurgicale, bărbatul „și-ar fi pierdut probabil toate degetele", spune un chirurg. **SURSA: AGERPRES**

Frank Reyes FOTO: FAN

www.aradon.ro
Mai multe poze cu Larisa

Larisa
Este pasionată de modă și muzică.

Copii cu viitorul incert

Peste 13 milioane de copii, privaţi de educaţie din cauza conflictelor din Orientul Mijlociu.

GENEVA. ONU a avertizat joi că „speranțele unei generații" vor fi năruite dacă aceștia nu se pot întoarce la școală, relatează AFP. Într-un raport privind efectele conflictului asupra educației în șase țări și teritorii din regiune, fondul pentru copii al ONU, UNICEF, a precizat că peste 8.500 de școli nu mai pot fi folosite, din cauza violențelor. Raportul detaliază cazuri ale unor elevi și profesori care au fost vizați de focuri de armă, clase folosite ca buncăre improvizate și copii nevoiți să traverseze liniile de front pentru a da examene.

„Impactul destructiv al conflictului este simțit de copii din toată regiunea", a declarat Peter Salama, directorul regional al UNICEF pentru Orientul Mijlociu și Africa de Nord.

„Nu este vorba doar de pagubele fizice aduse școlilor, dar și de disperarea unei generații de elevi care își văd speranțele și viitorul năruite", a adăugat el.

Numai anul trecut, UNICEF a documentat 214 atacuri asupra unor școli din Siria, Irak, Libia, teritoriile palestiniene, Sudan și Yemen.

În Siria, organizația a apreciat că educația plătește un preț mare după patru ani și jumătate de conflict. Una din patru școli a fost închisă de la izbucnirea conflictului în martie 2011, astfel că peste două milioane de copii au fost nevoiți să renunțe la cursuri, iar alți aproximativ 500.000 au fost în pericol să-și piardă școlile.

UNICEF a precizat că unul dintre cele mai grave atacuri directe asupra unei școli din regiune a avut loc în Yemen, unde 13 cadre didactice și patru copii au fost uciși într-un atac asupra biroului unui profesor, în orașul vestic Amran.

„Crimele, răpirile și arestarea arbitrară a elevilor, profesorilor și personalului didactic au devenit comune" în regiune, subliniază raportul.

În Fâșia Gaza, unde anul trecut a avut loc un război de 50 de zile între militanții Hamas și Israel, soldat cu moartea a 2.200 de palestinieni și a 73 de israelieni, ONU a menționat că cel puțin 281 de școli au fost avariate, iar opt au fost distruse complet.

UNICEF a cerut îmbunătățirea serviciilor informale de educație în țările afectate de închiderea școlilor, iar statelor donatoare să acorde fonduri pentru educație în Orientul Mijlociu.

SURSA: MEDIAFAX

Speranţa moare ultima FOTO: EPA

Doarme pe unde apucă FOTO: EPA

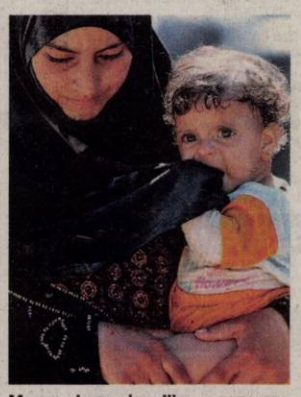

Mama, singurul sprijin FOTO: EPA

FONDAT 1989, APARE LA ARAD, TEL. 0257/281.802, E-MAIL: REDACTIA.JURNALARADEAN@RUSSMEDIA.RO; PUBLICITATE.JURNALARADEAN@RUSSMEDIA.RO

Manea a adus trei puncte de moral echipei UTA
PAGINA 7

JURNAL ARĂDEAN

o marcă russmedia

Dumitru Şerban recomandă două simpozioane la „Delta”
PAGINA 5

LUNI
7 SEPTEMBRIE 2015
ANUL XXVII, NR. 7403
12 PAGINI - 1,50 LEI

20° Temperaturile se vor situa între 7 şi 20 grade. Vântul va sufla cu 17-19 km/h.

DIMINEAŢA | AMIAZA | SEARA

Ameninţări în dosarul Ioţcu

Au început cu ameninţările? Martorul Nadia Lucaci şi-a găsit maşina vandalizată în faţa blocului, pe capotă stând scris: „Amanta lui Iuda”.

ARAD. Se fac presiuni în dosarul în care președintele Consiliului Județean Arad, Nicolae Ioțcu, este acuzat de fapte de corupție? Așa pare să fie, deși nimeni nu zice cu certitudine acest fapt. Dar de unde aceste afirmații? Vineri de dimineață, Nadia Lucaci, unul dintre martorii cheie în dosarul Ioțcu, s-a prezentat la Secția de Poliție nr.1 Vlaicu pentru a depune o plângere penală. Șefa Serviciului Achiziții Publice în cadrul Consiliului Județean Arad și unul dintre martorii din dosarul mitei le-a spus oamenilor legii că și-a găsit mașina în parcare fără număr de înmatriculare și cu capota inscripționată cu un mesaj ce te duce cu gândul, inevitabil, la cazul mitei de la vârful CJA. Din informațiile pe care le-am primit, pe capota Renault-ului Nadiei Lucaci stătea scris „amanta lui Iuda”, cuvinte posibil legate de faptul că șeful Achizițiilor Publice a declarat, se pare, procurorilor că a refuzat o mită de câteva mii de euro pentru a participa la trucarea licitației pentru aparatura medicală de la Spitalul Județean Arad, licitație organizată de CJA. Nadia Lucaci urmează să fie chemată în fața instanței pentru a-și susține declarațiile date în fața procurorilor DNA.

Ovidiu Liber, purtătorul de cuvânt al Inspectoratului Județean de Poliție Arad, a confirmat întâmplarea, precizând că, vineri dimineața, o femeie s-a prezentat la secția din Vlaicu și a depus o plângere, reclamând vandalizarea mașinii. Ovidiu Liber a declarat că IPJ a început deja cercetările vizând săvârșirea infracțiunilor de furt și distrugere, refuzând însă să facă vreo legătură între această faptă și cazul mitei de la vârful CJA. **JA-A.B.**

Reabilitarea continuă FOTO: FAN

22% dintre şcoli, fără autorizaţie

ARAD. Noul an școlar stă să înceapă, iar 100 de unități școlare din județul nostru nu dețin autorizații sanitare de funcționare, ceea ce înseamnă un procent de 22% din totalul unităților de învățământ existente în județ. Toate sunt situate în mediul rural. /P.5

O acţiune sabotată FOTO: V.G.

Fac legea pe gunoiul menajer

ARAD. Haosul se instalează pe platformele de gunoi din cartiere la nici trei ore după intervenția de colectare a deșeurilor menajere. Boschetarii pun stăpânire pe platformele gospodărești și fac legea acolo. /P.3

Loto din 6 septembrie

6/49:	38, 3, 12, 16, 28, 18
NOROC	1137063
5/40:	20, 25, 14, 3, 19, 4
JOKER	15, 1, 38, 17, 8/3

Studenţi

Cele mai atractive ţări pentru studenţii străini, calculând numărul de studenţi stărini la 1.000 de studenţi.

	Aflux studenţi
Marea Britanie	176
Germania	113
Franţa	44,8
Austria	44,3
Olanda	31,7
Belgia	31

Grafica: JA Sursa: econtext.ro

Primii ajunşi pe „tărâmul făgăduinţei”

Circumspecție și îngrijorare pe chipurile primilor imigranți care au scăpat de purgatoriul din Ungaria și au ajuns în Germania. Sâmbătă, la prânz, au sosit, cu trenul, 167 dintre cei care au fost dați jos din trenurile plecate din Budapesta, dar au fost, ulterior, transportați cu autobuzele, la granița cu Austria, de unde au călătorit până în Germania. La ora actuală, numărul imigranților sosiți în Germania a trecut de 8.000. FOTO: EPA

Ultimul foc de armă tras de poliţişti

Când au tras ultima oară poliţiştii cu pistolul în Arad? Ultimul foc de armă s-a auzit în aprilie 2015.

ARAD. Veniți în Arad. Aici e liniște și pace. Județul nostru este, fără doar și poate, unul liniștit cel puțin din punct de vedere al infracționalității, pe raza acestuia având loc doar câteva furturi mărunte: de cereale, biciclete, telefoane, sau fier vechi. Rar polițiștii se confruntă cu cazuri mai grave, în care se impune folosirea armei din dotare. Cel mai recent a avut loc în luna aprilie 2015, dar astfel de întâmplări sunt extrem de rare.

Reprezentanții Inspectoratului de Poliție Județean Arad au precizat pentru Aradon/Jurnal Arădean că ultimul uz de armă a avut loc pe 11 aprilie, într-o localitate din județul Arad și că a venit ca urmare a unui conflict izbucnit între mai multe persoane, acestea dispersându-se doar la auzul armei de foc. „Polițiștii au intervenit și au executat foc de armă în plan vertical, după ce în prealabil au efectuat somațiile legale. Focurile de armă au fost executate în vederea aplanării conflictului și dispersării persoanelor implicate în scandal”, au precizat reprezentanții Inspectoratului de Poliție Județean Arad.

Aceștia au mai precizat că s-au întocmit dosare de cercetare penale pentru săvârșirea infracțiunilor de loviri și alte violențe și tulburarea liniștii publice. Imediat după aplanarea conflictului, persoanele implicate au fost conduse la Poliție pentru audieri. **JA-I.C.**

La CJA, contre pe administrator

ARAD. Postul de administrator al județului, rămas vacant după demisia lui Cristian Drăgan, a fost motiv de ceartă în ședința Consiliului Județean Arad (CJA) care a avut loc la finele săptămânii trecute. În timp ce Adrian Țolea, vicepreședintele cu atribuții de președinte al CJA, a explicat că această funcție este necesară pentru buna desfășurare a activității în cadrul instituției, Opoziția i-a sărit la gât. În cele din urmă, aleșii au votat pentru un nou administrator al județului. /P.3

Sediul Consiliului Județean FOTO: JA

Poliţiştii s-au întrecut în gătit

Peste 200 polițiști arădeni și-au dat întâlnire la Port Arthur, sâmbătă, cu ocazia Serbării Cămpenești ajunsă la ediția a VI-a. Organizatorul, Asociația Internațională a Polițiștilor (IPA – Regiunea 1 Arad), a reunit 10 echipe care și-au dat concursul în artele gătitului: șapte echipe de la poliție, o echipă de la pompieri și câte o echipă din Italia și Serbia.

FOTO: VALI GORAN

Groapa de după reabilitare FOTO: V.G.

Cartierul Confecţii are... groapa sa

ARAD. Povestea gropilor formate de utilajele care decapează drumul și care mai apoi sunt lăsate în voia sorții în Arad continuă. De această dată este rândul locuitorilor din cartierul arădean Confecții să ne semnaleze una. /P.3

ALDE - minimum 10% la alegeri

ARAD. Secretarul de stat în Ministerul Educației, Vasile Șalaru, a declarat că ALDE vrea să participe cu liste proprii la alegerile locale și parlamentare din 2016, la care își propune minimum 10%. /P.4

O nouă poveste cu Monumentul Unirii

ARAD. Au trecut câțiva ani de când așteptăm finalizarea Monumentului Marii Uniri la Arad. Povestea amplasării lucrării pare că nu mai are sfârșit. Acum însă, sculptorul Florin Codre spune că va veni în această lună la Arad să ceară bani... pentru transportul lucrării. /P.5

Popa, cu capul plecat FOTO: FAN

„Şoimi” cu aripile frânte

PÂNCOTA. Proasta inspirație a antrenorului Ionuț Popa în alcătuirea echipei și greșelile din defensivă au făcut ca Șoimii Pâncota să dea pe mere ce a luat pe pere, etapa trecută, la Tărlungeni. /P.7

15075
9 771220 748010

Remember: 7 septembrie

1822 Brazilia îşi declară independenţa faţă de Portugalia

1850 S-a născut Constantin I. Istrati, chimist şi medic român (d. 1918)

1907 A murit Bogdan Petriceicu-Haşdeu, enciclopedist, jurist, lingvist, istoric, om politic şi scriitor român (n. 1836)

1910 Marie Curie a izolat prima mostră pură de radium

1911 S-a născut Todor Jivkov, lider comunist bulgar (d. 1998)

1927 S-a născut Ion Pacea, pictor român (d. 1999)

1929 S-a născut Emanuel Kant Vasiliu, lingvist român (d. 2001)

1940 Tratatul de frontieră dintre România şi Bulgaria, prin care partea de sud a Dobrogei („Cadrilaterul", adică judeţele Durostor şi Caliacra) intra în componenţa Bulgariei

1962 A murit Isak Dinesen, scriitoare daneză (n. 1885)

Angela Gheorghiu FOTO: FAN

1965 S-a născut **Angela Gheorghiu**, soprană românca

1986 Desmond Tutu a devenit primul predicator de culoare care a condus biserica anglicană din Africa de Sud

1993 A murit Eugen Barbu, scriitor, scenarist şi publicist român (n. 1924)

Telefoane utile

☎ INFORMAŢII TELEFONICE: 118.932; ☎ ROBOT: 1958; ☎ APEL UNIC DE URGENŢĂ (SALVARE, POLIŢIE; Pompieri): 112; ☎ PRIMĂRIA MUNICIPIULUI ARAD: Program de relaţii cu publicul (camera 5) luni-vineri între orele 8-20. Tel.: 0257/284.744; tel. centrală: 0257/281.850; ☎ S.C. E.ON GAZ ROMÂNIA - Sucursala Arad - Dispecerat şi intervenţie telefon:0357/403.321; ☎ DERANJAMENTE CURENT ELECTRIC: 0257/929; ☎ INFORMAŢII CFR: 0257/231.777; ☎ PROTECŢIA CONSUMATORULUI: B-dul Revoluţiei, nr. 50. Telefon: 0257/257.049; ☎ POLIŢIA LOCALĂ: 0257/939.

Sudoku

REGULI:
În fiecare bloc sunt câteva cifre între 1 şi 9, stabilite dinainte. Acestea trebuie completate cu cifrele lipsă, în aşa fel încât fiecare număr să figureze o singură dată. De asemenea, cifrele de la 1 la 9 trebuie să figureze o singură dată atât pe rândurile orizontale cât şi pe coloanele verticale ale celor nouă blocuri luate împreună.

ÎNCEPĂTORI

1	9		6					
2	3							
							5	
	6				2			
	4		5	9			8	
8					3		6	7
				6		5	3	
7			8			4		2
							1	

AVANSAŢI

	9	2					1	
8								5
7			5					
9	1				4	2	6	
	6		7					
		7			6	9	2	
			9			1		
6				3			4	

Soluţiile jocurilor din numărul precedent:

ÎNCEPĂTORI

6	3	8	5	7	1	2	4	9
5	9	1	4	2	6	7	8	3
4	2	7	8	3	9	1	5	6
9	6	4	2	5	7	8	3	1
7	8	5	9	1	3	6	2	4
3	1	2	6	8	4	5	9	7
1	5	3	7	9	8	4	6	2
8	4	9	1	6	2	3	7	5
2	7	6	3	4	5	9	1	8

AVANSAŢI

8	2	1	6	4	5	9	3	7
4	9	6	7	3	8	5	1	2
5	3	7	1	9	2	8	6	4
2	5	9	3	8	4	1	7	6
6	4	3	5	1	7	2	9	8
1	7	8	9	2	6	4	5	3
9	6	4	8	5	3	7	2	1
3	1	2	4	7	9	6	8	5
7	8	5	2	6	1	3	4	9

UNDE MERGEM în Arad

Cinema

CINEMA CITY ATRIUM

- **Întors pe dos -3D, ora 13:50**
- **Omul-furnică, ora 18:20**
- **Agentul de la U.N.C.L.E., orele 14:40, 17:00, 19:30, 21:50**
- **Albinuţa Maya -3D, orele 13:00, 14:50, 16:40, 18:40**
- **Barbie în tabăra de muzică, orele 13:10, 15:00, 16:50**
- **Fantastic 4, orele 16:10, 18:40**
- **Hitman: Agentul 47, orele 15:00, 18:00, 20:10, 22:20**
- **În lipsa raţiunii, orele 15:40, 17:40, 20:40, 22:30**
- **Lovitură de stânga, orele 17:10, 19:50**
- **Minionii -3D, orele 14:00, 16:00**
- **Misiune: Imposibilă - Naţiunea secretă, ora 20:50**
- **O tipă...dezastru, ora 21:00**
- **Oraşe de hârtie, ora 13:20**
- **Self/less: Transfer de viaţă, orele 19:40, 22:00**
- **Sinister 2, ora 22:50**
- **Transporter. Moştenirea, orele 14:30, 16:30, 18:30, 20:30, 22:40**
- **Vacanţă cu peripeţii, orele 13:10, 15:30, 17:50, 20:00, 22:10**
- **Vibrează cu mine, orele 13:00, 15:10, 17:20, 19:20, 21:30**

CINEMA CITY GALLERIA

- **Agentul de la U.N.C.L.E., orele 20:00, 22:20**
- **Albinuţa Maya -3D, orele 13:00, 14:50, 16:40, 18:30**
- **Barbie în tabăra de muzică, orele 13:10, 15:00**
- **Fantastic 4, ora 17:40**
- **Hitman: Agentul 47, orele 13:20, 15:20, 17:20, 19:40, 21:50**
- **În lipsa raţiunii, orele 13:40, 15:40, 17:50, 20:00**
- **Lovitura de stânga, ora 19:30**
- **Minionii -3D, orele 13:30, 15:30**
- **Misiune: Imposibilă - Naţiunea secretă, orele 16:50, 22:00**
- **Self/less: Transfer de viaţă, ora 22:00**
- **Sinister 2, orele 20:30, 22:30**
- **Transporter. Moştenirea, orele 14:30, 16:30, 18:40, 20:40, 22:40**
- **Vacanţă cu peripeţii, orele 13:30, 15:50, 18:10, 20:20, 22:30**
- **Vibrează cu mine, orele 14:20, 16:30, 18:30, 20:40, 22:50**

Festival

- **„Sărbătoarea Vinului în Podgoria Miniş-Măderat"**, ediţia a VII-a:
Şiria, 13 septembrie, ora 16.00 – Teatrul de Vară „Ioan Slavici"; Ghioroc, 13 septembrie, ora 16.00 – Stadionul Comunei; Pâncota, 18 septembrie, ora 17.00 – Parcul Central al Oraşului; Covăsînţ, 20 septembrie, ora 17.00 - Tabăra Ortodoxă.

Filatelie

- **Întâlnire filatelică.** Societatea „Aradul" vă invită în fiecare duminică, între orele 9.30 - 12.30, la o întâlnire filatelică ce se desfăşoară la Casa Sindicatelor, et. 2, camera 48.

Sănătate

- **CABINET GINECOLOGIC:** Cabinet ginecologic Arad, B-dul Decebal 11 (lângă Hotel Aradul), chiuretaj medicamentos, eco 4 D, test PAP.TEL: 0770823850, 0723643581
- **Policlinica DR. TURCIN, oferă:** Cardiologie (EKG, Ecografie cardiacă, Doppler vascular, Holter EKG si TA, Test de efort), Oftalmologie **(NOU - chirurgie pol anterior; CV computerizat; optică medicală),** ORL (videoendoscopie), pneumologie, gastroenterologie, neuropsihiatrie, medicină de familie, ecografii generale. **Telefon: 0257/285510, www.policlinica-turcin.ro**
- **Farmacia GLYKON - UTA,** Bl U 6 (vis-a-vis de biserica în construcţie). Deschis zilnic: luni-vineri 07.00 -21.00 sâmbătă şi duminică 08.00-18.00. **Telefon: 0257/241197.**

Pieţe şi târguri

Astăzi este zi de piaţă la Curtici, Nădlac, Bocsig, Gurahonţ, Moneasa, Pilu, Vladimirescu. **Tot astăzi se organizează târg săptămânal la** Gurahonţ şi Bârzava.
Mâine, marţi, este zi de piaţă la Sebiş, Almaş, Apateu, Semlac, Sântana, Şilindia, Vârfurile.

Întreruperi de curent

Marţi, 8 septembrie 2015. În judeţ, h 8 - 16: Susag (Huţeşti).

Horoscop

BERBECUL (III.21.-IV.20.)
Se poate întâmpla să apară stări de indispoziţie, de confuzie sau tendinţa de a fi grosolan. De asemenea, vă puteţi confrunta cu stări de apatie sau de plutire.

TAURUL (IV.21.-V.20.)
Nu reuşiţi să terminaţi la timp o lucrare importantă. Se pare că oboseala acumulată vă afectează capacitatea de concentrare.

GEMENII (V.21.-VI.21.)
Relaţiile cu persoana iubită sunt foarte bune şi aveţi ocazia să petreceţi împreună momente romantice, poate într-o excursie.

RACUL (VI.22.-VII.22.)
Sunteţi foarte sensibil, nu vă puteţi concentra şi este posibil să nu luaţi cele mai bune decizii. Ar fi bine să evitaţi investiţiile şi afacerile.

LEUL (VII.23.-VIII.23.)
Sunteţi indispus pentru că nu staţi prea bine cu banii. Nu este momentul să luaţi decizii importante. Vă recomandăm să evitaţi întâlnirile de afaceri sau cu prietenii.

FECIOARA (VIII.24.-IX.23.)
Dimineaţa sunteţi marcat de confuzie. Nu este exclus ca relaţiile parteneriale să aibă de suferit din această cauză. Dacă vi se propune să vă asociaţi într-o afacere sau să începeţi o colaborare, nu vă grăbiţi.

BALANŢA (IX.24.-X.23.)
Se pare că nu sunteţi în cea mai bună formă, nici fizică, nici intelectuală. Ar fi bine să evitaţi discuţiile cu o persoană mai în vârstă, care încearcă să îşi impună punctul de vedere într-o chestiune de afaceri.

SCORPIONUL (X.24.-XI.22.)
Dimineaţa s-ar putea să intervină ceva neprevăzut şi să fiţi nevoit să vă schimbaţi programul. Faceţi cunoştinţă cu o persoană importantă.

SĂGETĂTORUL (XI.23.-XII.21.)
Se pare că aveţi probleme de sănătate din cauza surmenajului. Vă sfătuim să munciţi mai puţin şi să acordaţi mai mult timp odihnei.

CAPRICORNUL (XII.22.-I.20.)
S-ar putea să aveţi o neînţelegere cu prietenii. Vă sfătuim să vă temperaţi agresivitatea. După-amiază aveţi o stare de spirit mai bună.

VĂRSĂTORUL (I.21.-II.20.)
S-ar părea că nu aveţi spor la nimic. Nu forţaţi lucrurile. Încercaţi să vă destindeţi! Dacă v-aţi planificat o călătorie împreună cu familia, nu ezitaţi.

PEŞTII (II.21.-III.20.)
Aveţi planuri mari şi intenţionaţi să finalizaţi o activitate importantă, începută mai demult. Un telefon de la o rudă vă schimbă programul: trebuie să plecaţi într-o călătorie.

Citire apometre

Luni, 7 septembrie 2015. Vântului, Paşcani, Nucului, T. Păcăteanu, E. Monţia, Bobocilor, Steagului, Clopotului, P-ţa Obor, Tarafului, Cobzei, N. Lenau, Flacăra, S. Secula, Ghe. Sion, C-tin Gurban. Berzei, P-ţa Eroilor, Banatului, Memorandului, Spartacus, V. Pârvan, I. Minea, V. Bogrea, Densuşeanu, Corabiei, A. Endre, I. Lengyel, Renaşterii, Marginei, Lalelelor, Bujor, Adrian, Crinului, Fabius, Calea 6 Vânători, Dobrogea, Siret, Crişului, Ovidiu, Arţarului, Sălcuţa, Cedrului, Buciumului, Câmpul Liniştii, C. Porumbescu, Ţepeş Vodă, Paltinului, V. Hugo, Toamnei, Fulgerului, Călăraşilor, Dorului, Foişor, Ursului, Fragilor, Ştefan Luchian, Brezoianu, Stupilor, Plopilor, T. Andreica, Secerei, Făt Frumos, T. Corcheş, Grozăveşti, Fagului, Măgurele, Zambilelor, A. Pann, I. Creangă, Păcurarilor, G-ral Doda, Grădinarilor, Codrului, Bogdan Voievod, I. Câmpineanu, Baba Novac, C. Brâncoveanu, Şcoalei, Obedenaru, V. Conta, Bucegi, Libertăţii, Ţebei, Rotarilor, C. Brâncuşi, Maramureş.

Marţi, 8 septembrie 2015. T. Păcăteanu, E. Monţia, Bobocilor, Pescăruş, Clopotului, P-ţa Obor, Tarafului, Cobzei, N. Lenau, Flacăra, S. Secula G. Sion, C. Gurban, Berzei, P-ţa Eroilor, Banatului, Memorandului, Spartacus, V. Pârvan, I. Minea, V. Bogrea, N. Densuşeanu, Corabiei, Cetăţii, Diogene, Părului, Micşunelelor, Gladiator, Pompei, Hector, Marte, Troiei, Cezar, Santinelei, Infanteriei, Prutului, Podgoriei, Crizantemelor, Caraiman, Zoe, Amurgului, Constanţa, Junilor, Păuliş, Şiriei, Vişinului, Calea 6 Vânători, Dobrogea, Siret, Crişului, Arţarului, Ovidiu, Sălcuţa, Cedrului, Buciumului, Câmpul Liniştii, C. Porumbescu, Ţepeş Vodă, Paltinului, V. Hugo, Toamnei, Fulgerului, Călăraşilor, Dorului, Foişor, Ursului, Moldovei, Bucovinei, T. Arpad, Cireşoaiei, Negoi, Corbului, Fântânii, Concordiei, Nouă, Faurilor, Laptelui, Ş. Teneţchi, Călţunaş, Alexandru cel Bun, Grădinarilor, G-ral Doda, Corbului, Bogdan Voievod, I. Câmpineanu, P. Maior, Bucureşti, Mălin, Tiberiu, Sânzâienelor, Câmpeni, Veneţia, Libertăţii, Ţebei, Rotarilor, C. Brâncuşi, Maramureş, Poetului.

Vremea

Luni, 7 septembrie

www.aradon.ro

7° LA ORA 6 — temperaturile se vor situa între 6 şi 7 grade. Vântul va sufla cu 19 km/h dinspre VNV.

21° LA ORA 18 — temperaturile se vor situa între 20 şi 21 grade. Vântul va sufla cu 17 km/h dinspre VNV.

Ziua precedentă

Arad	9–21	Umiditate:	73%
Lipova	9–21	Presiune:	984,05 mb
Chişineu-Criş	9–21	Precipitaţii:	10%
Săvârşin	8–20	Vânt:	22,53 km/h
Sebiş	8–20	Direcţie vânt:	NV

Azi

Temperaturile se vor situa între 7 şi 20 grade. Vântul va sufla cu 17-19 km/h, dinspre VNV.

Soarele

Răsare: 07:02
Apune: 20:03

FAZELE LUNII

13.09 · 21.09 · 28.09 · 5.10

LUNI	MARŢI	MIERCURI	JOI
7° 20°	8° 19°	9° 20°	11° 22°
mai mult senin	nori, o aversă de ploaie	parţial înnorat	averse de ploaie

Calendar

Biserica ortodoxă: Înaintepraznuirea Naşterii Maicii Domnului; Sf. Mc. Sozont; Sf. Cuv. Simeon şi Amfilohie de la Pângăraţi
Biserica greco-catolică: Sf. Mc. Sozont
Biserica romano-catolică: Sf. Regina, fc. m.

Prognoză pentru trei zile

Temperaturile minime vor fi cuprinse între 8 şi 11 grade, iar cele maxime între 19 şi 22 grade.

Temp.minime: 8-11°C
Temp.maxime: 19-22°C

JURNAL ARĂDEAN
B-dul Revoluţiei nr. 62, Arad
BRAT Auditat de BRAT
Reclamaţii difuzare: 0257/212.032

Secretariat: 0257.281802 (centrala), fax - 0257.212.012
Şef departament difuzare: Carmen Csordas
Marea publicitate: 0257.280904
Mica publicitate: 0257.210775; B-dul Revoluţiei, nr. 81
Tiparul executat la: Tipografia Russmedia Kft. Debrecen

Redactor şef: Adriana Barbu (8416) Responsabil de număr: Gabriela Groza
Secretar general de redacţie: Gabriela Groza (8423); Departamente: Eveniment: Simona Butaru, Monica Ardelean (8405), Alin Gherasim (8417), Ioana Costaş (8414); Valentin Goran (8405); Politic: Simion Todoca (8434); Economic: Andreea Pintea (8415); Cultură, Învăţământ: Vasile Filip (8421); Social: Diana Duţu (8413); Sport: Daniel Scridon (8424), Leo Sfâra (8422), Dan Lazăr (8406).
Tehnoredactare: Ghizela Şerban (8409), Munteanu Daniel (8411).
REDACŢIE: tel. 0257.281802 (centrala); fax 0257.212.012, 0257.228.592; e-mail:redactia.jurnalaradean@russmedia.ro, adevaruldearad@russmedia.ro, publicitate.jurnalaradean@russmedia.ro, publicitate.adevarul@russmedia.ro

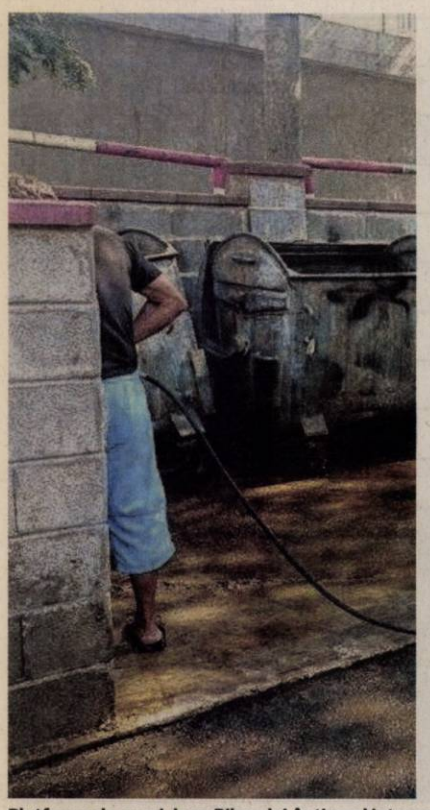

Platforma de gunoi de pe Bihorului, în timpul intervenţiei şi la nici trei ore distanţă!

FOTO: JA

Legea boschetarilor pe gunoi

Cum se instalează haosul pe platformele de gunoi din cartiere la nici trei ore după intervenţia de colectare a deşeurilor menajere?

ARAD. Nu mai poţi respira în Arad din cauza lor. Şi nici măcar nu mai poţi arunca gunoiul în mod civilizat la tomberon. Pentru că boschetarii au pus stăpânire pe platformele gospodăreşti şi fac legea acolo. Degeaba se ridică gunoiul, degeaba îl pui frumos în pungi special gândite pentru deşeuri, şi le mai şi legi, şi degeaba vine firma să le ridice, că în nici trei ore de la colectarea gunoiului haosul se instalează din nou, spre ruşinea unui întreg oraş ce se vrea civilizat. Şi ce e de făcut? Cum trebuie acţionat?

Greu de zis. Reprezentanţii SC Polaris M Holding SRL spun că intervin ori de cât ori pot, chiar şi peste graficul de colectare a deşeurilor menajere, dar imaginea dezolantă a unor gunoaie răvăşite peste tot pe plaformă se reinstalează cu viteza luminii, spre şocul şi disperarea tuturor.

Şi nu vorbim aici de cazuri izolate la câteva plaftorme de gunoi. Dacă ar fi să ne luăm doar după cititorii care ne-au contactat la redacţie, probleme de acest gen sunt pe ... paltformele din Micălaca, Vlaicu, Confecţii şi Alfa.

Peste tot, ne spun cititorii, cetăţeni certaţi cu legea au pus stăpânire pe platformele de depozitare a gunoiului şi au instalat acolo haosul şi mizeria, cu titlu permanent. Ba chiar fac legea intrărilor şi ieşirilor, locuitorii zonei având probleme în depozitarea gunoiului la tomberoane.

Astfel de locuri devenite de groază pentru cetăţenii Aradului şi pentru angajaţii SC Polaris M Holding sunt platforma din Piaţa Agroalimentară Vlaicu, punctele de colectare din Piaţa Gării, platforma gospodărească de la blocul A 12, A 11, din cartierul Vlaicu, platforma de gunoi aferentă blocului G, din acelaşi cartier, platforma situată la trecerea dinspre strada Titulescu spre zona Micălaca 500, zone în care gunoaiele şi mizeria îşi fac apariţia imediat după ce echipajele Polaris intervin pentru colectarea gunoiului menajer.

O monitorizare dureroasă

Cât de gravă e situaţia? Gravă, dacă ascultăm răspunsul reprezentanţiilor societăţii care se ocupă de salubrizarea menajeră, la întrebările noastre. Aceştia spun că, deşi angajaţii SC Polaris M Holding SRL respectă intervalele de colectare a gunoiului menajer, la câteva ore distanţă de la curăţarea platformelor gospodăreşti, acestea arată ca înainte de intervenţie. Chiar aşa să fie? Nu i-am crezut pe cuvânt aşa că am decis să monitorizăm câteva zone cu probleme. Iată una. Angajaţii SC Polaris M Holding au făcut curat pe platforma gospodărească de pe strada Bihorului, lângă pasajul de la Grădişte, joi, 3 septembrie, în jurul orei 14 (aşa cum se poate vedea şi din fotografiile noastre). La 16,30, însă, adică la mai puţin de trei ore distanţă, platforma gospodărească era plină cu gunoi, împrăştiat pe jos (fapt vizibil din fotografii).

Ce e de făcut?

Ce e de făcut? Cum e de stârpit acest fenomen în care oameni certaţi cu legea pun stăpânire pe platformele de gunoi şi le transformă în locuri mizere, de nepătruns? SC Polaris M Holding SRL spune că încearcă să elimine toate aceste neajunsuri, intervenind chiar şi peste graficul de colectare, la solicitarea cetăţenilor. Dar cum poţi să intervii din trei în trei ore?

ADRIANA BARBU
adriana.barbu@russmedia.ro

Cultura gunoiului

Poate că e nevoie şi de intervenţia oamenilor legii, poate cetăţenii ar trebui să ia şi ei atitudine. Sigur indiferenţa celor care nu locuiesc în zonele cu problemă, a celor care spun că gunoiul nu e treaba lor nu rezolvă situaţia. În scurt timp, fenomenul s-ar putea generaliza şi atunci nici firma care se ocupă de salubrizarea Aradului, nici Poliţia Locală, şi nici chiar oamenii de bine ai Aradului, care ar da o mână de ajutor, nu vor mai putea face nimic. E evident că încă mai avem probleme cu modul în care ne strângem gunoiul în casă şi cu modul în care îl aruncăm. Iar această absenţă a culturii gunoiului, atât de prezentă în ţările cu adevărat occidentale, e unul dintre factorii care creează dezastrul de pe platformele de gunoi din cartiere. Prezenţa boschetarilor, alături de prezenţa celor săraci, care caută salvarea printre gunoaie, nu face altceva decât să amplifice şi să agraveze fenomenul. Iar de acolo, până la momentul la care legea va fi scrisă de ei, iar gunoiul va înghiţi plaformele gospodăreşti, e doar un pas.

Şi cartierul Confecţii are... groapa lui

La scurt timp după ce strada Pădurii a fost reabilitată a apărut o groapă, la intersecţia cu strada Liviu Rebreanu. Iată povestea ei.

ARAD. Povestea gropilor formate de utilajele care decapează drumul şi care mai apoi sunt lăsate în voia sorţii în Arad continuă. De această dată este rândul locuitorilor din cartierul arădean Confecţii să ne semnaleze una. Mai mulţi cititori ai Jurnal arădean/Aradon, ce locuiesc în zona cu pricina, se arată indignaţi de groapa ce a apărut de mai bine de zece zile la intersecţia străzilor Pădurii cu Liviu Rebreanu, exact pe locul trecerii pentru pietoni. Groapa, dacă o putem numi aşa, este de fapt o porţiune de drum decapată, adâncită la aproximativ 5 centimetri, lată de cinci metri şi care pleacă de pe o parte pe cealaltă a străzii Liviu Rebreanu. Această stradă este calea de acces principală dacă vii dinspre Confecţii înspre centrul oraşului, aşa că şoferii care au trecut cu autoturismele în aceste zile pe acolo cunosc foarte bine problema. „Au reabilitat strada Pădurii. E drept că pare făcută bine şi ne bucurăm pentru asta, însă cum era de aşteptat trebuia să fie şi o problemă. Au tăiat bucata asta şi au plecat din nou. Am aşteptat aproape trei luni să reabiliteze strada Pădurii, iar acum când e gata dăm cu maşinile în această groapă zi de zi. Chiar nimeni nu e în stare să lucreze cum trebuie? Chiar nimeni nu e în stare să execute o lucrare cap-coadă în oraşul ăsta?", ne întreabă Marius D., cititorul nostru.

Problema va fi remediată

Am contactat reprezentanţii Municipalităţii pentru a afla când va fi remediată problema. „În zona menţionată sunt două şantiere: unul pentru reabilitarea străzilor şi celălalt pentru construirea pistelor pentru bicicliști. Strada Pădurii a fost reabilitată, iar acum constructorul pistei pentru bicicliști îşi va continua lucrările pe partea sa. În cel mai scurt timp această problemă va fi remediată, vă asigur", au declarat reprezentanţii Primăriei Municipiului Arad.

Cum era de aşteptat, arădenii sunt îndemnaţi la calm şi răbdare deoarece problema va fi remediată rapid. Cum rămâne cu bucşele, telescoapele şi până la urmă banii daţi pe piesele de schimb pentru autoturisme dar mai ales cum rămâne cu nervii acumulaţi zilnic pe străzile municipiului nostru, nu ştim. Fiecare cu problemele lui, nu? Probabil dacă constructorii ar da bani din buzunarele lor pentru toate problemele ce apar în urma lucrărilor de reabilitare făcute de mântuială ori a lucrărilor lăsate descoperite luni de zile, ori a lipsei de sincronizare între şantiere, altfel ar arăta lucrurile iar nervii noştri nu ar mai fi întinşi.

JA-V.G.

Venitul mecanicilor

Până atunci, însă; rămânem cu nervii şi cu banii scoşi din buzunar pentru piesele de schimb la maşini. Cei mai câştigaţi din această situaţie sunt mecanicii auto care au front de lucru îndestulător.

Groapa din calea autoturismelor

FOTO: V.G.

Contre pe administratorul judeţului

Postul de administrator public al judeţului Arad a provocat contre între Adrian Ţolea şi Opoziţia din CJA.

ARAD. Postul de administrator al judeţului, rămas vacant după demisia lui Cristian Drăgan, a fost motiv de ceartă în şedinţa Consiliului Judeţean Arad (CJA) care a avut loc la finele săptămânii trecute. În timp ce Adrian Ţolea, vicepreşedintele cu atribuţii de preşedinte al CJA, a explicat că această funcţie este necesară pentru buna desfăşurare a activităţii în cadrul instituţiei, Opoziţia i-a sărit la gât. Primul care a luat cuvântul a fost Florin Tripa. „Noi, consilierii judeţeni PSD, suntem împotriva numirii unui alt administrator al judeţului. Atribuţiile acestuia pot fi împărţite la vicepreşedinţi şi la şefii de servicii din

Adrian Ţolea

FOTO: JA

cadrul CJA", a spus Tripa. Ţolea a răspuns: „Avem nevoie de această funcţie, este foarte importantă pentru buna desfăşurare a activităţii Consiliului Judeţean. Mai ales că ne-a fost comunicat faptul că nici nu putem alege un alt vicepreşedinte. Aşa că eu cred că este necesar să ocupăm acest post, mai ales că anul 2015 este unul foarte important, în care vor fi finalizate o serie de proiecte cu finanţare europeană", a explicat Ţolea. Totuşi, acesta nu l-a convins pe Gheorghe Sabău, care a spus că „timp de 22 de ani, CJA a funcţionat fără postul de administrator public. De ce mai avem acum nevoie de unul pentru aceste 10 luni, câte au mai rămas până la alegeri?".

Adrian Ţolea a rămas, însă, ferm pe poziţii şi a scos proiectul de hotărâre la vot. Cu toate că Opoziţia a votat împotrivă, proiectul a fost adoptat. Acum urmează ca Agenţia Naţională a Funcţionarilor Publici să organizeze un concurs pentru ocuparea postului de administrator al judeţului Arad. Pe la colţuri au apărut deja diferite nume care ar putea să ajungă în această poziţie. „Ne trebuie un om capabil pentru postul de administrator al judeţului", a anunţat Adrian Ţolea.

JA-A.G.

Concurs de canto „Alexandru Fărcaş"

ARAD. A doua ediţie a Concursului Internaţional de Canto „Alexandru Fărcaş" se va derula la Arad în perioada 9-13 septembrie.

Un concurs dedicat tinerilor care doresc să se afirme în plan internaţional. Juriul prestigioasei competiţii, la care şi-au anunţat deja participarea 15 tineri interpreţi, va fi format din personalităţi ale scenei lirice mondiale, aflate în plină activitate, fapt care nu face decât să demonstreze seriozitatea cu care este abordat acest concurs de către organizatori. Etapele preliminare se vor desfăşura la Liceul de Arte „Sabin Drăgoi", iar finala (12 septembrie) şi Gala laureaţilor (13 septembrie) în sala mare a Teatrului Clasic „Ioan Slavici" Arad, acestea din urmă readucându-l la pupitrul dirijoral pe maestrul Roberto Salvalaio.

JA-M.A.

Durere? Hemoroizi?
Tratament modern fără operatie!
Medici cu experienţă în metodele moderne nechirurgicale,
posibilitate plata în rate.
10% reducere la tratament pentru pensonari
Varice? Ulcer Varicos?
Tratament modern şi eficient!
Fără intervenţie chirurgicală!
Artroză? Osteoporoză?
Tratamentul prin Rezonanţă Magnetica
Inovaţia anului 2014 în Germania
MedTec
Recomandat în:
• osteoporoză, artróză, dureri de spate cronice, afecţiuni ale meniscului, vătămări dupa accidente, etc.
Alte Specialităţi:
• Dermato - Venerologie • Gastroenterologie •
• Chirurgie Generală • Urologie • Medicină Internă •
Arad: LaurusMedical clinics MBST medical
0257 213 888 www.laurusmedical.ro
Bucureşti Cluj Galaţi Piteşti Ploieşti Bacău Suceava Brăila Focşani
(8731.26)

ALDE: 10% la alegeri

Secretarul de stat Vasile Şalaru spune că ALDE are ca obiectiv minimum 10% la alegeri, dar potenţialul este de 15%.

Întâlnire cu secretarul de stat FOTO: JA

ARAD. Sâmbătă, înainte de demararea vizitei la unităţi şcolare din judeţ, secretarul de stat în Ministerul Educaţiei, Vasile Şalaru, a avut o întâlnire cu liderii ALDE Arad, în calitate de membru în Biroul Executiv Naţional al acestui partid. Alături de liderii pe judeţ şi municipiu - Mircea Purcaru, respectiv, Ionel Ciupe, a fost prezent, din partea PSD Arad, Florin Tripa, preşedintele organizaţiei municipale. Prilej pentru Şalaru de a reafirma hotărârea ALDE de a rămâne la guvernare alături de PSD, până la finalul mandatului, însă şi de a participa la alegerile locale şi parlamentare cu liste proprii. În acest sens, ţinta minimă este de 10%, însă potenţialul partidului este de 15%.

Alternativa - 2020

„Nu visăm la mai mult, fiind o forţă nou creată, dar suntem alternativa câştigătoare pentru 2020. Beneficiem de doi lideri charismatici - Călin Popescu Tăriceanu, al doilea om în stat, fost premier care a avut curajul şi forţa de a lupta cu Traian Băsescu şi şi-a demonstrat din plin competenţa profesională, şi Daniel Constantin, dintr-o nouă generaţie, reprezentând viitorul în ceea ce priveşte conducerea ALDE, la alegerile din 2017. Şi-a dovedit competenţa încă de când nu era angajat politic şi lucra la Ministerul Agriculturii, pe care acum îl conduce", a spus secretarul de stat.

Tot colegi

Întrebat dacă îşi însuşeşte punctul de vedere al lui Vasile Şalaru, ca preşedinte de organizaţie judeţeană, în privinţa relaţiei cu PSD, Mircea Purcaru a răspuns: „Dl. ministru a dat asigurări că, deşi ALDE va avea liste proprii la alegeri, el, ca lider judeţean, va avea ca opţiune formarea majorităţii cu PSD. Cred că este ceva normal, având în vedere că la ora alegerilor PSD şi ALDE vor fi tot colegi de guvernare, cu un procentaj de realizare a programului USL în proporţie de 100%, chiar dacă foştii liberali au dezertat, trecând în barca populariilor", a spus Purcaru.

SIMION TODOCA
simion.todoca@russmedia.ro

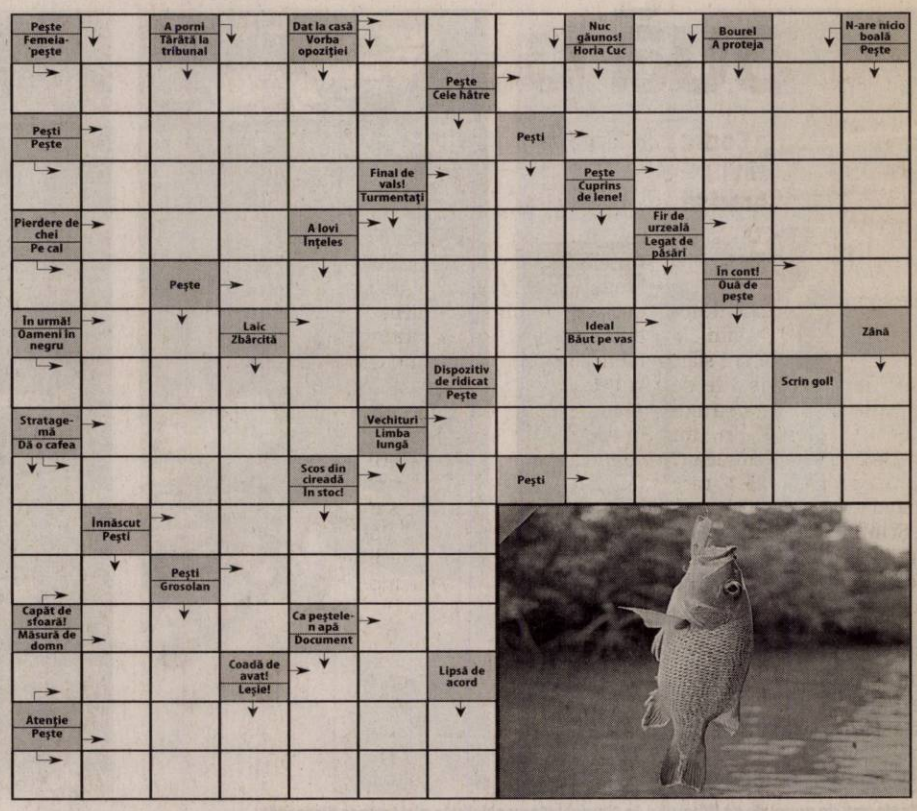

Reţeta zilei

Somon cu salată de mango şi varză roşie

INGREDIENTE. 2 linguriţe mix de condimente, puţin ulei de măsline, 2 linguri de miere, 4 fileuri de somon, zeama de la 2 limes, ½ varză roşie, feliată subţire după îndepărtarea cotorului, 1 mango ferm, dar copt, curăţat de coajă, apoi feliat subţire, 1 ardei roşu, feliat subţire, 6 cepe verzi, feliate subţire în diagonală, 1 legătură mică de coriandru, frunzele desprinse de pe tulpini.

MOD DE PREPARARE. Încinge cuptorul la temperatură medie spre ridicată. Combină mixul condimente cu 1 lingură de miere şi puţin ulei de măsline într-un bol. Aşază somonul într-o tavă tapetată cu folie de aluminiu şi unge fileurile cu sosul preparat anterior. Gătească-le pe raftul de sus al cuptorului 8-10 minute, până se pătrund (mută tava mai jos, dacă somonul începe să devină prea caramelizat).

Între timp, pune restul de miere, zeama de lime, sare şi piper într-un bol mare şi amestecă-le. Adaugă varza roşie, feliile de mango, ardeiul, ceapa verde şi coriandrul şi amestecă-le cu dressingul. Serveşte somonul cu salată.

Poftă bună!

Pentru mai multe reţete intră pe www.culinar.ro

Comenzi taxi

TAXI ALFA 945; 22.88.88; 25.25.26; 0723-200.301; 0745-50.60.70
TAXI ARAD 940; 0722-755.440; 0740-252.101
TAXI VERBIŢĂ 0726-336.969; 0741-200.300; 944
FAVORIT 280.000; 281.111; 0740-083.333; 0724-409.992
EUROPA 275.555; 0723-677.555; 0744-828.163

aradjob.ro

SOLUŢIA INTEGRAMEI DIN NUMĂRUL PRECEDENT

G ■ N ■ R ■ H ■ FOC ■ CALE FERATA ■ HP ■ ROTI ■ ALERGIE ■ TIC ■ NOPTI ■ AUR ■ A ■ OMAGIA ■ CRIS ■ CAMP ■ AD ■ LUD ■ O ■ CO ■ AR ■ NOR ■ IN ■ RATACITI ■ SINA ■ RISC ■ IMN ■ TOL ■ SIV ■ EC ■ BILETE ■ U ■ ATLAS ■ RV ■ IELE ■ ASPRA ■ AGA ■ ATU ■ ORATOR ■ UNIT ■ RS

Programe TV luni, 7 septembrie

TVR 1

07.00 Telejurnal matinal. Sport, Meteo
07.57 Lumea şi noi
08.30 Zestrea românilor. (redifuzare)
09.00 Starea naţiei. (R)
09.55 Viaţa dublă a lui Eddie McDowd. (Comedie, Canada-SUA, 1999)
10.20 Viaţa dublă a lui Eddie McDowd . (serial, Canada-SUA, 1999)
10.50 Teleshopping
11.30 Lume, ia-mă-n braţe, eu vin ! (reluare)
12.20 Vorbeşte corect! (r)
12.30 Lumea şi noi
13.00 Germana... la 1
14.00 Telejurnal. Sport, Meteo
14.55 Starea zilei
15.00 Teleshopping
15.30 Maghiara de pe unu
16.55 Vorbeşte corect! (reluare)
17.00 Împreună astă seară
18.40 Luchino Visconti .(Biografie,Italia, 2008) Realizator Carlo Lizzani
19.45 Sport
19.59 Telejurnal. Meteo

20.45 Studio Fotbal. Preliminariile Euro 2016-Franţa
21.40 Fotbal. Preliminariile EURO 2016 –Franţa România - Grecia
23.50 Studio Fotbal. Preliminariile Euro 2016-Franţa
00.30 Fotbal. Rezumate Preliminariile Euro 2016-Franţa. Comentatori: Bogdan Tomulică şi Dragos Bocanaciu
01.20 Împreună astă seară. (reluare)
02.50 Viaţa dublă a lui Eddie McDowd. (Comedie, Canada-SUA, 1999) Episodul 19. Regia: Mitchel Katlin. Cu: Brandon Gilberstadt, Morgan Kibby
03.15 Viaţa dublă a lui Eddie McDowd. (serial, Canada-SUA, 1999)
03.40 Sport. (r)
03.55 Telejurnal. (r)

PRO TV

07.00 Ştirile PROTV
10.30 La Maruta. (r)
12.00 Vorbeste lumea
13.00 Stirile PROTV
14.00 Vorbeste lumea. Vorbeşte lumea a pregătit subiecte interesante, pe care cei patru prezentatori le vor dezbate în direct, de luni până vineri. Noutăţi din viaţa vedetelor autohtone, informaţii utile, dar şi trenduri şi subiecte de lifestyle se vor găsi pe agenda celor patru gazde ale emisiunii, care vor avea alături şi invitaţi surpriză împreună cu care vor comenta subiectul zilei.
16.00 Ce spun romanii. ed. 31
17.00 Ştirile PROTV
17.30 La Maruta. Show-ul, cu un nume nou şi cu multe idei proaspete, păstrează linia cu care a încântat publicul atâţia ani.
19.00 Ştirile PROTV

20.30 Las Fierbinti. ep.13, sezon 5
21.30 Vine CHEF-ul, ed. 7 (ultimul episod)
22.30 Stirile PROTV
23.00 Doi bărbaţi şi jumătate. ep. 21, 22, sezonul 10
00.00 Fringe. serial, SUA, Canada 2008. Cu: Anna Torv, Joshua Jackson Un agent special FBI, un genial om de ştiinţă care şi-a petrecut ultimii 17 ani închis într-un ospiciu şi fiul său, aproape la fel de inteligent, vor dezvălui misterul din spatele unor evenimente incredibile în superproducţia Fringe, nominalizată la două premii Emmy.
01.00 Las Fierbinti. (r)
01.45 Doi barbati si jumatate. (reluare)
02.15 Vorbeste lumea. (r)
04.45 Ce spun romanii. (r)
05.30 La Maruta. (r)

ANTENA 1

06.00 Observator
08.00 Neatza
10.50 In gura presei cu Mircea Badea
11.40 Teleshopping
12.00 Mireasă pentru fiul meu
13.00 Observator
14.00 Mireasă pentru fiul meu
16.00 Observator
17.00 Acces direct cu Simona Gherghe. „Acces Direct" este o emisiune axată pe actualitatea de zi cu zi, în care „vedetele" sunt oamenii obişnuiţi, cu problemele, bucuriile, grijile şi întâmplările lor ieşite din comun. Reporterii speciali aduc în atenţia telespectatorilor precum şi a publicului din platou cazuri impresionante de viaţă, subiecte sociale dar şi ştiri mondene din actualitatea fierbinte a vedetelor şi personalităţilor autohtone.
19.00 Observator

20.00 Observator special
20.30 Vrei sa te insori cu mine? Comedie/romance, SUA 2009. Cu: Sandra Bullock, Ryan Reynolds, Craig T **Nelson,** Mary Steenburgen, Betty White, Denis O'Hare, Malin Akerman
23.00 Un Show Păcătos. Divertismentcu Dan Capatos. Muzică, personaje controversate, ştiri mondene şi momente păcătoase, acestea sunt câteva dintre ingredientele cu care Dan Capatos face un show de succes.
01.00 Observator. (r)
02.00 Pe val. comedie, SUA 2008. Matthew McConaughey este Steve Addington, un surfer super-cunoscut care se întoarce acasă şi descoperă că Malibu s-a schimbat.
03.15 Observator special. (r)

HBO

06.00 Lumea Nouă. Istoric, SUA, 2005. Regia: Terrence Malick. Cu: Colin Farrell, Q'Orianka Kilcher
08.15 Houdini. Dramă, SUA, 2014. Regia: Uli Edel Cu: Adrien Brody, Kristen Connolly, Evan Jones
09.45 Houdini. Serial, SUA, 2014. Regia: Uli Edel
11.15 Jesse Stone: Prezumţia de nevinovăţie. Dramă, SUA, 2012. Regia: Robert Harmon Cu: Tom Selleck
12.45 Moulin Rouge! Muzical, SUA, 2001. Regia: Baz Luhrmann. Cu: Nicole Kidman
14.55 Labirintul: Evadarea. Acţiune, SUA, 2014. Regia: Wes Ball. Cu: Dylan O'Brien, Kaya Scodelario
16.45 Pe platourile de filmare
17.15 Belle. Dramă, Marea Britanie, 2013. Regia: Amma Asante.
19.00 Detectivii din California. serial, SUA, 2015. Regia: John W. Crowley

20.00 E nevoie de un erou. Serial, SUA, 2015. Regia: Paul Haggis
21.00 De vorbă cu Blunt. Serial, SUA, 2015. Regia: Tristram Shapeero
21.30 Tirul. Comedie, Australia, 2009. Regia: David Caesar. Cu: Michael Dorman, Emily Barclay
23.10 Q.E.D. Dramă, România, 2013. Regia: Andrei Grusznicki. Cu: Sorin Leoveanu, Ofelia Popii, Florin Piersic Jr.
01.00 Ultima comandă. Comedie, SUA, 2012. Regia: Greg Garthe. Cu: Travis Van Winkle, Ryan Hansen, Tara Reid
02.25 Boogie Nights: Jurnalul unei vedete de film porno. Dramă, SUA, 1997. Regia: Paul Thomas Anderson
05.00 E nevoie de un erou. Serial dramă, SUA, 2015.

TVR 2

10.10 Ieri Azi Mâine **11.00** Un gând despre Enescu **11.10** Pescar hoinar **12.00** Piersic Show **13.00** Festivalul Naţional de Teatru Fenomenul HOP **14.00** 5 x 5 minute de istorie **15.00** Telejurnal **16.10** Să gătim cu unt **17.40** Cartea cea de toate zilele **17.50** 5 minute de istorie **18.00** Telejurnal **18.30** 5 x 5 minute de istorie **19.00** Creatorii de parfumuri şi secretele lor **20.10** Teatru TV. Femeia perfectă, de Mihai Vornicul **21.30** A doua emigrare **22.00** Ora de ştiri **22.55** MomentArt **23.10** CSI: Crime şi investigaţii **00.10** Festivalul Enescu

AXN

07:05 Hannibal Post Mortem **07:15** Sherlock Holmes şi Dr. Watson **08:15** NCIS: Anchetă militară **09:15** Autopsia crimei **10:15** Numerele **11:15** Psihologia crimei **12:15** Sherlock Holmes şi Dr. Watson **13:15** NCIS: Anchetă militară **14:15** Autopsia crimei **15:15** Numerele **16:15** Psihologia crimei **17:15** Sherlock Holmes şi Dr. Watson **18:15** NCIS: Anchetă militară **19:15** Numerele **20:10** Autopsia crimei **21:05** Minţi criminale **22:00** Minţi criminale **22:55** Hannibal **23:50** Psihologia crimei **00:55** Minţi criminale **01:50** Mărul discordiei

ANTENA 3

06.00 Ştirile dimineţii **08.30** Antena 3 Headlines **08.45** Ştirile dimineţii **10.00** Previziunile zilei cu Sabina Iosub **11.00** Se întâmplă în România cu Maria Coman **12.00** Ştiri **13.00** Se întâmplă în România cu Maria Coman **14.00** Ştiri **15.00** Esenţial **16.00** Esenţial **17.00** 100 de minute **18.00** 100 de minute **18.45** La ordinea zilei **20.30** Subiectiv **21.30** Sinteza zilei **23.15** In gura presei **00.00** Ştiri **01.00** Sinteza zilei, reluare **02.00** Sinteza zilei cu Mihai Gadea, reluare **03.00** Subiectiv cu Răzvan Dumitrescu, reluare

PRIMA TV

07:15 Sybil. **09:30** Teleshopping **10:00** Cearta-n bucate. **11:00** Teleshopping **11:30** Constantin 60 **12:30** Mondenii. **13:50** Levintza prezintă **14:30** Teleshopping **15:00** Cireaşa de pe tort Cu Horia Vîrlan **16:00** Râzi şi câştigi **16:30** Focus **17:00** Cearta-n bucate **18:00** Focus **19:30** Adevăruri ascunse **20:30** Mamă de ocazie **22:30** Trăsniţii. sitcom **23:00** Focus din inima Românie **23:30** Click! **00:00** Răpită din dragoste. acţiune, Canada 2007 **02:00** Trăsniţii **02:30** Cearta-n bucate **03:30** Cireaşa de pe tort **04:30** Focus **05:30** Răpită din dragoste

CINEMAX

07:00 Doamna şi şoferul **08:50** Lecţia de comedie **09:20** Viaţa prin ochii lui **11:00** Bunker Palace Hotel **13:00** Familia italiană **14:55** Seniorii scenei **16:20** Dublura Comedie, Marea Britanie, 2013. **17:50** Viaţa prin ochii lui Dramă, Brazilia, 2014. **19:25** Einstein şi Eddington Dramă, Marea Britanie, 2008. **21:00** Eu, eu… şi ceilalţi Comedie, Italia, 1966. **22:45** Star Trek - În întuneric SF, 2013. **00:55** Carnivale Serial, SUA, 2004. **01:50** Dincolo de moarte Thriller, SUA, 1990. **03:45** Deflorarea Evei van End Dramă, Olanda, 2012.

DIVA

07.00 Soţia perfectă. Serial, USA 2014, **08.00** Miss Marple: Amintiri trezite **10.00** Neveste disperate **12.00** În mintea criminalului **13.00** Soţia perfectă **14.00** Anatomia lui Grey **15.00** Miss Marple: Mâna ascunsă **17.00** Neveste disperate **18.00** Neveste disperate **19.00** În mintea criminalului **20.00** Anatomia lui Grey **21.00** Ofiţeri începători **22.00** Băiatul cu apă rece **00.00** Armageddon - Sfârşitul lumii? Action 1998, **02.45** Neveste disperate: **03.30** Neveste disperate

ACASĂ

06:00 Daria, iubirea mea **07:00** Floarea din Caraibe **08:00** Iti ordon sa ma iubesti! **09:00** Teleshopping **09:15** Suflet calator **11:15** Teleshopping **11:30** Tinutul razbunarii **13:30** Teleshopping **14:00** Tanar si nelinistit **15:00** Maricruz **17:00** Iti ordon sa ma iubesti! **18:00** Viaţă nedreaptă **20:00** Ţinutul răzbunării serial, SUA, 2014 **22:00** Floarea din Caraibe, ep. 54 serial, Brazilia, 2013 **23:00** Iubiri vinovate ep. 73 serial, Televisa, 2012 **00:00** Daria, iubirea mea 2006 **01:00** Doamne de poveste **02:00** Acasa in bucatarie **03:00** Daria, iubirea mea

PRO CINEMA

06:15 La Maruta **07:45** Thundercats: Al treilea Pamant Cu: Will Friedle, Matthew Mercer, Kevin Michael Richardson 08:15La bloc, **09:45** La bloc **11:30** Doamna judecator**13:15** Pintea **15:30** Cavalerii mesei rotunde **18:15** Calea cea grea Cu: Humphrey Bogart, Rod Steiger, Jan Sterling **20:30** Luptatorul Cu: Mark Wahlberg, Christian Bale, Amy Adams, Melissa Leo, Mickey O'Keefe **22:45** Ia sufletul meu Cu: Max Thieriot, John Magaro, Denzel Whitaker, Zena Grey, Nick Lashaway **01:00** În căutarea fericirii **03:00** Cine A.M.

EUFORIA

08.00 Paradisul mireselor **09.00** Nu-i usor sa fii mireasa **10.00** Iubirile croitoresei. serial, Spania, 2013 **11.00** Ally McBeal film serial, SUA, 1997 Cu: Calista Flockhart, Greg Germann **12.00** Verdict final Final Verdict thriller, SUA 2009 Regia: Richard Roy Cu: Bruce Dinsmore **14.00** Food Safari **14.30** Prizoniera dragostei (r) **17.00** Cititorul gandurilor serial, Coreea 2004 **18.30** Nouă şanse (s) **20.00** 20 de minute **23.00** Prietenii tai serial, SUA 1994 **00.00** Verdict final (r) **02.00** Iubirile croitoresei (r)

ANTENA STARS

06.00 Star Magazine **07.45** Teleshopping **08.00** Star News **09.00** STAR MATINAL (cu Rocsana Marcu si Razvan Botezatu) **12.00** STAR MAGAZINE **14.00** NECENZURAT (cu Adriana Bahmuteanu) **16.00** STAR MAGAZINE **17.00** Star Salvator (reluare) **18.55** STAR NEWS (cu Andra Trandas) **19.45** RĂI DA' BUNI (cu Mihai Morar) **21.45** STAR NEWS (cu Andra Trandas) **22.00** AGENTUL VIP (cu Cristian Brancu) **00.15** STAR NEWS (cu Andra Trandas) **00.30** Răi da' buni (reluare) **02.30** Agentul Vip (reluare) **04.30** Necenzurat (reluare)

RTL KLUB

08:35 Ştiri **09:08** În fiecare dimineaţă **12:45** Astro Show **13:45** Reflektor **13:55** Budapesta, zi şi noapte **15:05** Un minut şi câştigi! **16:10** Prizonierii dragostei (s) **17:20** Mentalistul (s) **18:30** Focus **19:00** Ştiri **19:55** Un minut şi câştigi! **21:05** Budapesta, zi şi noapte (s) **22:25** Între prieteni (s) **23:00** Dr. Bones (s) **23:55** Ştiri **24:30** Aproape de adevăr (s)

REDACŢIA NU ŞI ASUMĂ RESPONSABILITATEA PENTRU EVENTUALELE SCHIMBĂRI

DIGI FILM

07.25 Aruncat la canal. Anim. 2006. **08.50** Hancock. **10.20** Castelul din cer. Anim. 1986. **12.25** TRON: Moştenirea. **14.35** Un poliţist şi jumătate. Com. 1993. **16.05** Lumea pierdută. Com. 2009. **17.50** CA-N FILME. 2012. **18.20** Templul Shaolin. Acţ 1982. **20.00** Un gigolo de doi bani. Com. 1999. **21.30** Regula jocului. Acţ. 2000. **23.35** Sydney. Dr. 1997. **01.15** Monstru. Dr. 2003. **03.00** Eu sunt bine, mulţumesc. Dr. 2006. **04.40** Adevărul despre Charlie. Thriller. 2002.

O nouă poveste cu Monumentul Unirii

Sculptorul Florin Codre spune că va veni în această lună la Arad să ceară bani pentru transportul lucrării.

ARAD. Povestea amplasării Monumentului Marii Uniri la Arad pare că nu mai are sfârșit. Au trecut ani de zile de când așteptăm finalizarea monumentalei lucrări. În tot acest timp, „Jurnal arădean" și „Aradon" au urmărit care este stadiul în realizarea acesteia. Și informațiile pe care le-am primit, și vi le-am oferit, au fost fie mai optimiste, fie de-a dreptul descurajatoare.

Uite monumentul, nu e ...

„Sculptorul care ar trebui să livreze opera de artă este de negăsit, timp în care piesele monumentului au rămas unde au fost fabricate: în China", scriam în 8 octombrie 2013. La doar o lună, pe 4 noiembrie 2013, arătam că „Ministerul Culturii a informat Primăria Arad că îl dă în judecată pe Florin Codre". Și „oficialii speră că artistul va da lucrarea sau va da banii înapoi".

Nu se întâmplă nimic din toate acestea și, cum arătam în 24 iulie 2014, „sculptorul Florin Codre spune că monumentul Marii Uniri e pe drum, că va ajunge în țară în august și blamează Ministerul Culturii pentru atitudinea sa".

Plin de optimism, în 3 august 2014, prof. univ. dr. Aurel Ardelean, președintele Asociației pentru Ridicarea Monumentului Unirii la Arad, declara: „Anunțăm cu deosebită plăcere că prima parte a Monumentului Marii Uniri de la 1918, care va fi amplasat la Arad, a ajuns, zilele trecute, în portul Constanța, lucru confirmat atât de Ministerul Culturii, cât și de Primăria Arad. În urma discuțiilor purtate cu sculptorul Florin Codre, am aflat că cel de-al doilea transport cu piese din monument a fost încărcat în China pe vapor în data de 3 iulie, în trei containere, care urmează să sosească, în portul Constanța, în perioada 15-20 august 2014. Așteptăm sosirea celui de-al doilea transport și stabilirea șantierului la Arad, precum și planurile de amenajare a Monumentului Marii Uniri de la 1918".

Nu trece mult (scriam pe 14 august) și „Sculptorul Florin Codre spune că, din cauza amânărilor și problemelor create de minister, câteva dintre piesele lucrării s-au deteriorat și au fost refăcute".

Mai apoi, consemnam pe 6 octombrie 2014, „Ministrul Culturii susține că Monumentul Marii Uniri ar putea ajunge în această lună la Arad". Iar Primăria, după cum declara purtătoarea de cuvânt Corina Drăghici, „are deja un contract semnat la fel și documentațiile tehnice pentru partea de fundație a monumentului. S-a pregătit deja tot ce ține de procedură. Urmează partea de autorizare a lucrărilor în momentul în care monumentul ajunge la Arad. În ultimii 3-4 ani s-au prevăzut în buget în fiecare an banii necesari pentru partea de construcție".

Ardelean, Codre şi monumentul din vis FOTO: FAN

Mai trecem peste o sărbătoare a Marii Uniri tot fără Monument în Arad și aflăm, la începutul acestui an (16 februarie) că...„Curtea de Conturi a costatat, la Ministerul Culturii, plăți fără documente justificative pentru realizarea Monumentului Marii Uniri de la Arad. Curtea de Conturi a constatat mai multe abateri și deficiențe la Ministerul Culturii, care privesc înregistrări în evidența contabilă și inventarierea patrimoniului, dar și plăți fără documente justificative pentru realizarea Monumentului Marii Uniri, ce așteaptă (de multă vreme) să fie ridicat la Arad". Conform Curții, „situațiile financiare, încheiate la 31 decembrie 2013, evidențiază un debit de 10.000.000 lei, reprezentând sume achitate în avans artistului plastic Florin Codre, în perioada 2008-2010, pentru realizarea acestei lucrări monumentale dedicată Marii Uniri de la 1918".

Codre mai vrea bani

Nu știm dacă Florin Codre a pățit ceva în urma constatării Curții de Conturi dar aflăm acum că președintele Asociației pentru Ridicarea Monumentului Marii Uniri la Arad, prof. univ. dr. Aurel Ardelean, s-ar fi întâlnit de curând cu sculptorul la Paris (unde acesta trăiește bine merci) și artistul ar fi promis că vine luna aceasta la Arad. Dar nu cu lucrarea (care cine mai știe pe unde o fi?) ci să mai ceară ceva bani (așa vreo 150.000 de euro) pentru a transporta piesele monumentului până în urbea noastră.

Nu știm dacă „maestrul" va veni, dar aproape sigur nu vom sărbători nici anul acesta Marea Unire lângă monumentul mult visat. Oricum dacă mai aflăm câte ceva vă vom informa, cum am făcut-o și până acum. **JA-V.F.**

22% dintre şcoli nu au autorizaţii sanitare

Toate unitățile școlare în cauză sunt situate în mediul rural.

ARAD. 100 de unități școlare nu dețin autorizații sanitare de funcționare pentru anul școlar care va începe în câteva zile. Inspectoratul Școlar Județean a făcut un bilanț provizoriu al situației care ar putea fi ușor modificat după finalizarea controlului în școli. „În acest moment, din cele 463 de unități școlare, s-au verificat un număr de 92 de unități, iar în perioada următoare, comisiile să își continue activitatea astfel încât să se poată stabili clar unitățile școlare care nu dețin autorizație sanitară de funcționare și să se poată întreprinde demersurile necesare pentru remedierea deficiențelor" - a precizat Laura Nădăban, purtătorul de cuvânt al ISJ Arad.

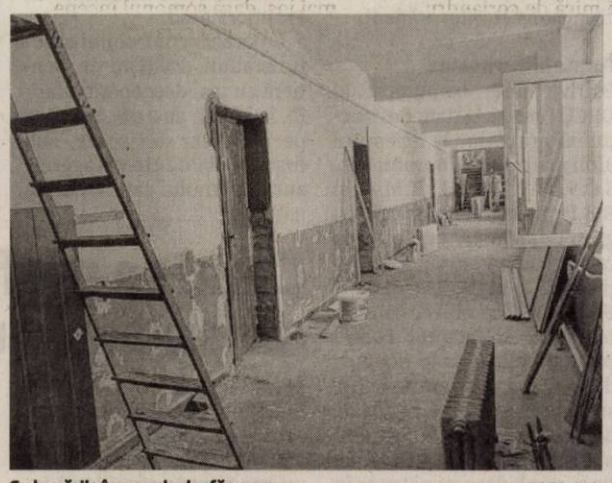

Cu lucrările în curs de desfăşurare FOTO: FAN

Mediul rural, neautorizat

Din informațiile primite de la ISJ Arad, din cele 463 de unități școlare din județ, un număr de 282 de unități școlare dețin autorizație de funcționare, 81 de unități școlare au depuse dosare pentru autorizare și 100 de unități școlare nu dețin până în prezent autorizație de funcționare, ceea ce înseamnă un procent de 22% fără autorizație.

„Toate unitățile școlare care nu dețin momentan autorizație de funcționare sunt din mediul rural, având ca și cauză numărul insuficient de cabine WC, inexistența fântânilor cu apă cu jet ascendent, pardoseli deteriorate în sălile de clase etc. Pentru 26 de unități școlare neautorizate sanitar, Inspectoratul Școlar Județean Arad a transmis documentația necesară în vederea finanțării pentru remedierea deficiențelor" - se mai arată în comunicatul ISJ Arad. **JA-M.A.**

Izvorul cu apă minerală

LIPOVA. Cristian Sălășan, cunoscutul interpret de muzică populară din Lipova, nu asistă nepăsător la degradarea unor simboluri din a doua urbe a județului Arad. A lansat pe un site de socializare o acțiune de ecologizare și întreținere a izvorului de apă minerală din zona Saivane - Poligon, loc aflat într-o stare deplorabilă. I s-au alăturat mulți prieteni, iubitori ai naturii. Prin efortul lor dezinteresat, accesul la izvor este acum mult ușurat, vegetația a fost tunsă, canalul deversor decolmatat, incinta izvorului este curată, văruită, urmând a fi amenajate în curând și băncile destinate odihnei însetaților călători și localnici.

„Mă bucur că am reușit să angrenez la această acțiune civică și ecologică mulți tineri din Lipova. Rog pe toți cei care vin aici ca să-și potolească setea, să fie solidari cu noi și să păstreze curățenia. Numai prin atitudinea lor pozitivă, lucrarea noastră va avea durată lungă în timp și va fi benefică tuturor", a spus Cristian Sălășan. **JA-D.O.**

Pot să își potolească setea FOTO:

Ionel Ciupe: Aradul nu este neglijat

Liderul ALDE pe municipiu spune că învățământul arădean este sprijinit de către Guvern.

ARAD. Președintele pe municipiu al Partidului Alianța Liberalilor și Democraților Arad (ALDE), Ionel Ciupe, a participat la întâlnirea cu Vasile Șalaru, membru al Biroului Executiv ALDE, care a venit la Arad în calitate de secretar de stat la Ministerul Educației. „Rigurozitatea cu care dl. Șalaru a organizat vizita la Arad, la unitățile de învățământ din județ, ca și sumele alocate pentru învățământul arădean, demontează afirmațiile mincinoase ale foștilor pedeliști vopsiți în liberali, potrivit cărora Guvernul nu ne bagă în seamă. Noi nu spunem, cum spunea, în 2012, Falcă, actualul, din păcate, primar, că Aradul este în față. O spunea doar pentru a se lăuda că el și partidul lui l-au adus în față, când, de fapt, în față eram, ca și astăzi, doar la bolile cronice propriu zise și la taxele și impozitele enorme, devenite, în domnia lui Falcă, tot cronice. Era, de asemenea, în față la multiplicarea de trei ori a coturilor lucrărilor pe bani publici, pentru umplerea buzunarelor clientelei și pușculiței de partid. Exact ca și în cazul reabilitării Colegiului Moise Nicoară, unde lucrările au fost plătite la costuri triple față de cel real și executate de mântuială. La trei luni de la recepție au fost necesare reparații, alți bani, altă ocazie pentru ei de a-și rotunji veniturile. Acesta este modul în care pedelisto-peneliștii arădeni au «sprijinit» învățământul arădean, pe care l-au folosit și manipulat în mult prea lunga dictatură portocalie. O dictatură pe care ALDE Arad vrea să o curme la alegerile locale din 2016, cu ajutorul arădenilor și în folosul acestora, iar Falcă vrea să o mențină, amăgindu-ne cu himere de genul capitală culturală europeană sau capitală verde. Trebuie să-i spunem verde-n față că poveștile lui sunt deja răscoapte și nu mai păcălește pe nimeni cu ele", declară liderul ALDE Arad. **JA-S.T.**

Ionel Ciupe FOTO: JA

Două simpozioane la Galeria „Delta"

Vernisajul Simpozioanelor Internaţionale de Pictură şi Sculptură Monumentală în Lemn.

ARAD. La Galeria Națională de Artă „Delta" din municipiul Arad s-au desfășurat, sâmbătă seara, vernisajul Simpozioanelor Internaționale de Pictură și Sculptură Monumentală în Lemn, organizate de Filiala Arad a Uniunii Artiștilor Plastici și Centrul Municipal de Cultură Arad.

În galerie, dar și în fața acesteia, participanții au putut admira lucrări executate, timp de două săptămâni, de pictori precum Eugen Moritz, Mihai Chioaru, Claudiu Toma, Tudor Tițoiu, Marcel Lupșe, Constantin Daradici, soții Bogdan și Romana Mateiaș, Nicolae Suciu, Nicolae Popa, Angela Hanc, Andreea Bereneanț; ori sculpturi create de Marius Bacriu, Eugen Barzu, soții Cristian Pentelescu și Ana Zoia Pop, Dan Daniel, Alexandru Păsat, Zoltan Deac, Dudas Sandor, Michael Wieczorek, Eugen Țibuleac, Dumitru Șerban și Anamaria Șerban.

La deschiderea expoziţiei FOTO: V.F.

Expoziția a fost deschisă de prof. univ. dr. Dumitru Șerban, organizatorul evenimentului, care a vorbit despre finanțări - în primul rând Primăria Aradului prin Centrul Municipal de Cultură - proiecte și, nu în ultimul rând, despre participanții la cele două simpozioane, pictori și sculptori din toate colțurile țării dar și de peste hotare.

Artistul plastic Onisim Colta a continuat apoi cu câteva aprecieri critice asupra lucrărilor prezentate publicului. Dar, mai aplicat, cu o cronică la expoziție, vom reveni. **JA-V.F.**

Maşina era neasigurată FOTO: FAN

Acte şi bani furate dintrun autoturism

ARAD. Poliţiştii Secţiei nr. 1 Poliţie Vlaicu au identificat un minor de 14 de ani, din Arad, bănuit de comiterea unui furt din autoturism. În urma cercetărilor s-a stabilit că, în 19 august, adolescentul ar fi sustras 4.000 de lei şi acte, dintr-un autoturism neasigurat parcat în cartierul Aurel Vlaicu. Poliţiştii continuă cercetările în vederea stabilirii întregii activităţi infracţionale a acestuia. **JA – I.C.**

269

de sancţiuni în valoare de 63.000 de lei au aplicat poliţiştii rutieri în urma controalelor efectuate. Dintre acestea, 89 au fost date pentru depăşirea vitezei legale de deplasare, iar 180 pentru nefolosirea centurii de siguranţă, neacordare de prioritate şi efectuarea de depăşiri neregulamentare. Agenţii au mai reţinut 16 permise auto precum şi 15 certificate de înmatriculare.

Reţinuţi pentru furtul a şapte biciclete, din Sântana

SÂNTANA. Doi tineri - dintre care unul minor - au fost reţinuţi de poliţiştii din Sântana, fiind bănuiţi că au sustras şapte biciclete de pe raza oraşului. Furturile au avut loc, potrivit poliţiştilor, în perioada august-septembrie 2015. Din fericire, toate cele şapte biciclete au fost recuperate, iar tinerii au fost reţinuţi pentru fapta lor.

„În urma cercetărilor efectuate, poliţiştii au stabilit că, în perioada august - septembrie 2015, cei doi tineri, de 16, respectiv 20 de ani, ar fi sustras şapte biciclete lăsate neasigurate. Prejudiciul cauzat a fost recuperat în totalitate. Cei doi tineri au fost reţinuţi pentru 24 de ore şi urmează să fie prezentaţi magistraţilor cu propunere de arestare preventivă sub aspectul săvârşirii infracţiunii de furt calificat", au declarat reprezentanţii IPJ Arad. **JA-I.C.**

Bicicletele, recuperate FOTO: FAN

Gratii pentru gruparea Fozi

Măsura înlocuirii arestului preventiv cu arestul la domiciliu în ceea ce priveşte gruparea „Fozi", întoarsă de Curtea de Apel Timişoara.

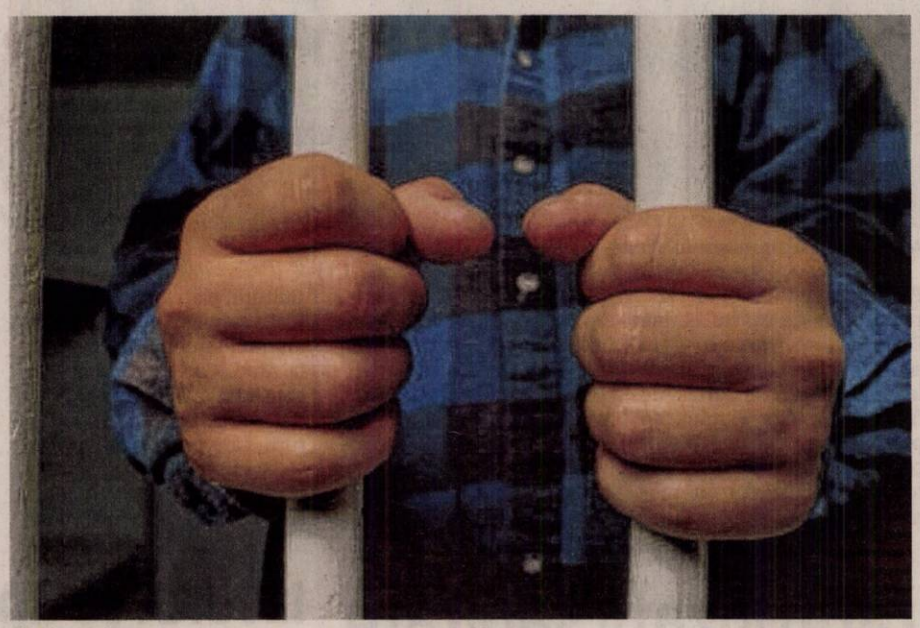

Rămân după gratii FOTO: FAN

ARAD. Gruparea „Fozi" a devenit cunoscută după ce inculpaţii care o alcătuiesc (Fazekaş Ştefan, Martinovici Valentin Emil, Barna Marius Lucian, Miron Constantin, Toth Mihai Adrian, Baciu Bogdan Petru, Ştef Vasile, Costea Flavius Traian, Spătar Ovidiu Sergiu şi Tătar Pavel) au furat 371 de biciclete, în valoare de peste 620.000 de euro, din depozitul unei firme din Belgia, pe care le-au vândut, o parte în Italia, cealaltă parte fiind încărcat într-un TIR cu destinaţia România. În luna aprilie a acestui an, gruparea condusă de Fazekaş Ştefan zis „Fozi" a fost destructurată de procurorii DIICOT Arad şi poliţiştii Serviciului de Investigaţii Criminale din cadrul IPJ Arad. În 13 iulie, Tribunalul Arad lua următoarea hotărâre: „Înlocuieşte măsura arestării preventiv luată faţă de inculpaţii: Fazekaş Ştefan, Martinovici Valentin Emil, Barna Marius Lucian, Miron Constantin, Toth Mihai Adrian, Costea Flavius Traian, Ştef Vasile, Baciu Bogdan Petru, cu măsura arestului la domiciliu, pe o perioadă de 30 zile, începând cu data de 13 iulie 2015, până la 11 august 2015, inclusiv. Inculpaţii de mai sus sunt obligaţi să nu părăsească imobilul în care locuiesc fără permisiunea organului desemnat cu supravegherea sau a judecătorului de cameră preliminară. Dispune punerea în libertate a inculpaţilor de mai sus, dacă nu sunt arestaţi în altă cauză. Menţine măsura arestului preventiv faţă de inculpaţii: Tătar Pavel şi Spătar Ovidiu Sergiu, pe o perioadă de 30 zile, începând cu data prinderii şi încarcerării. Fixează termen pentru verificarea legalităţii măsurii arestului la domiciliu pentru data de 6.08.2015, ora 10:00, pentru când se citează inculpaţii şi se vor înştiinţa avocaţii".

Situaţie întoarsă la Curte

Trei zile mai târziu, la Curtea de Apel Timişoara, situaţia inculpaţilor s-a schimbat radical. Şi asta după ce procurorii DIICOT Arad au contestat decizia judecătorilor arădeni. „Admite contestaţia declarată de Parchetul de pe lângă Înalta Curte de Casaţie şi Justiţie - DIICOT - Biroul Teritorial Arad împotriva încheierii penale din data de 13 iulie 2015 pronunţată de Tribunalul Arad. Desfiinţează încheierea atacată şi rejudecând, constată legalitatea şi temeinicia măsurii arestării preventive şi menţine măsura arestării preventive a inculpaţilor: F.Ş,M.V.E; B.M.L; M. C; T.M.A; C.F. T; Ş.V; B.B. P, urmând ca legalitatea şi temeinicia măsurii arestării preventive să fie verificate din nou, înainte de expirarea termenului de 30 de zile prevăzut de lege, respectiv data de 15 august 2015. Menţine în rest dispoziţiile încheierii contestate".

Hotărârea Curţii de Apel Timişoara este definitivă.

La 1 septembrie, Tribunalul Arad a menţinut măsura arestării preventive în ceea ce-i priveşte pe inculpaţi, aceştia având dreptul să depună contestaţie împotriva deciziei judecătorilor arădeni.

Recuperate

Din cele 371 de biciclete furate de inculpaţi au fost recuperate 235.

Furate într-o noapte

Potrivit unui comunicat al DIICOT remis la data destructurării grupării: „la începutul lunii martie 2015, numiţii F.Ş., S.O.S., T.P., M.V.E., T.M.A. şi B.B.P. au iniţiat/constituit un grup infracţional organizat la care au aderat/sprijinit numiţii B.M.L., M.C., Ş.V., R.G. şi B.I., având ca obiect comiterea unor infracţiuni contra patrimoniului, iar în noaptea de 28 spre 29 martie 2015, susnumiţii, în diverse forme de participaţie (autorat/complicitate), mascaţi, prin efracţie şi escaladare au pătruns în incinta depozitului SSG Europe Distribution din localitatea Aubage - Belgia, aparţinând firmei Scott Sports Belgium, de unde au sustras un număr de 371 de biciclete, în valoare totală de 649.102,73 CHF (620.316,97 de euro)". **JA-I.C.**

Minoră ascunsă sub fusta bunicii, la frontieră

NĂDLAC. Poliţiştii de frontieră de la Nădlac au descoperit, la finele săptămânii trecute, o fetiţă în vârstă de doi ani, care a fost ascunsă de părinţii ei sub fusta bunicii, cu intenţia de a fi trecută ilegal frontiera româno-maghiară. Părinţii au declarat că au recurs la acest gest deoarece nu aveau documente de călătorie pentru aceasta. „La Punctul de Trecere a Frontierei Nădlac-Csanadpalota, s-a prezentat pentru a ieşi din ţară cetăţeanul român Cristinel I., în vârstă de 25 ani, din judeţul Ialomiţa, care conducea un autoturism marca BMW, înmatriculat în Germania. În autoturism se mai aflau 3 persoane adulte, mama, tata, bunica şi un copil minor, în vârstă de 4 luni, toţi cu domiciliul pe raza judeţului Ialomiţa", au declarat reprezentanţii Serviciului Teritorial al Poliţiei de Frontieră Arad. **JA – I.C.**

Cu ocazia controlului autoturismului, poliţiştii de frontieră au mai descoperit o fetiţă, în vârstă de 2 ani, ascunsă pe bancheta din spate, sub fusta uneia dintre pasagerele autoturismului care, în urma verificărilor, s-a stabilit că este bunica minorei.

Poliţiştii de frontieră au demarat cercetările, ocazie cu care părinţii minorei - pasageri în autoturism - au precizat că au recurs la această metodă deoarece nu deţin documente de călătorie valabile, având doar un certificat de naştere emis de autorităţile germane pentru fetiţă. „În cauză, poliţiştii de frontieră au întocmit actele de urmărire penală sub aspectul săvârşirii infracţiunii de participaţie improprie la tentativă de trecere ilegală a frontierei de stat", au precizat reprezentanţii Serviciului Teritorial al Poliţiei de Frontieră Arad.

Nu au trecut de control FOTO: FAN

Când se preferă amenda şi nu legea

ARAD. Nu e linişte în cartierul Funcţionarilor. Nu pentru cei care stau aproape de supermarketul Kaufland. Şi în nici un caz pentru consilierul local Gheorghe Săplăcan, care, mai de fiecare dată, la finele şedinţelor ordinare CLM, aduce în discuţie modalitatea în care supermarketul se aprovizionează, pe spatele somnului locuitorilor din cartier. Ultima intervenţie a lui Săplăcan pe temă a venit, cum era de aşteptat, la ultima şedinţă CLM. Atunci consilierul s-a plâns, din nou, de modul în care se face, cu noaptea în cap, aprovizionarea magazinului. De această dată, consilierul a decis să sune, tot cu noaptea în cap, la Poliţia Locală. Cei de la dispecerat i-au explicat însă că nu e treaba lor. A sunat apoi la 112 şi, din spusele consilierului, un echipaj de poliţie s-a deplasat la faţa locului şi a dat amendă celor care descărcau marfa lângă supermarket. A doua zi, aprovizionarea magazinului a fost reluată, la fel, spre indignarea alesului care a înţeles că amenzile vor fi şi de acum plătite pentru ca aprovizionarea să se facă în continuarea ca şi până acum. Nimic nou în Funcţionarilor, am spune noi. Ce va mai spune alesul PSD însă? **JA-A.B.**

„Tosca" deschide stagiunea Filarmonicii

S-au pus în vânzare abonamentele pentru concertele acestei stagiuni a Filarmonicii arădene.

Roberto Salvalaio va fi la pupitrul dirijoral FOTO:FAN

ARAD. La 1 octombrie va avea loc deschiderea oficială a stagiunii 2015-2016 cu spectacolul de operă „Tosca" de G.Puccini. Un spectacol sub bagheta maestrului Roberto Salvalaio şi în regia artistică a lui Nicolae Mihai Brânzeu. Mai multe detalii despre locul în care va fi prezentat spectacolul vor fi dezvăluite la momentul respectiv. „Având în vedere locul în care va fi prezentat acest spectacol de operă şi implicaţiile culturale majore ale evenimentului, care vor constitui o surpriză enormă pentru toţi arădenii, ne rezervăm dreptul de a vă dezvălui toate detaliile evenimentului într-un viitor foarte apropiat, împreună cu partenerii noştri care au răspuns cu inima deschisă acestui proiect de mare anvergură", se arată în comunicatul Filarmonicii.

Abonamente la vânzare

Pentru cei care doresc să fie siguri că vor avea un loc asigurat la acest spectacol, dar şi pentru cei care nu vor să rateze nici un concert al filarmonicii arădene, instituţia de cultură anunţă că începând de luni cei care doresc să-şi cumpere abonamente sunt aşteptaţi la caseria deschisă în incinta Teatrului „Ioan Slavici". Preţul acestora a rămas neschimbat. Ceea ce se va mai schimba pe durata stagiunii vor fi locaţiile de concert. Cele mai multe se vor derula la Casa Armatei, unde îi aşteaptă pe melomani o sală de aproximativ 300 de locuri, dar pentru evenimentele speciale vor fi alese şi locaţii speciale: sala mare a teatrului, parcul Pădurice, parcul Eminescu etc. **JA-M.A.**

russmedia
new. every day.

Russmedia Press, editorul cotidianului Jurnal arădean, parte a grupului multinaţional Russmedia Press, care îşi desfăşoară activitatea în domeniul presei locale tipărite

CAUTĂ

Distribuitori de presă (în cutii poştale) pentru Vladimirescu.

Cerinţe:
Seriozitate;
Dinamism;
Conştinciozitate.

Se oferă:
Salariu atractiv;
Timp de lucru 2 ore.

Informaţii suplimentare la telefon:0257/212.032 sau 0729.989.504, de luni până vineri între orele 9 şi 17.

Sport

„Arbitrajul a fost sub nivelul jocului, aşa nu putem progresa"

Marius Popescu, antrenor „U" Cluj

100

de fani arădeni au fost prezenţi la meciul de pe „Cluj Arena". Cei mai mulţi de când noua echipă a Aradului evoluează sub egida FRF. Ei au avut de luptat cu vreo 1000 de clujeni, care formau galeria „şepcilor roşii", dar nu s-au făcut de râs. Gazdele spuneau că nu au mai văzut atâta lume cam o bună bucată de vreme. Şi au fost, în final, peste 2500 de spectatori.

Bătaia nu a mai avut loc pe „Cluj Arena"

CLUJ. Vreo 20 de fani clujeni au pătrus, spre finalul meciului de pe „Cluj Arena", spre sectorul suporterilor echipei UTA, pentru a-i provoca pe aceştia. Vreo şapte dintre ei au răspus, s-au dus spre „duşmani" şi taberele şi-au arătat semne obscene. Forţele de ordine au observat „deranjul", s-au mobilizat imediat, iar la final au tăiat din faşă elanul scandalagiilor, aşa că bătaia preconizată nu a mai avut loc.

JA-L.S.

„Papi" înţeapă arbitrajul, Nagy, mulţumit de puncte

CLUJ. Meciul de la Cluj nu a fost lipsit de evenimente, căci tinerii Universităţii nu au părut deloc intimidaţi de numele celor de la UTA. În min. 62, Ursu a căzut de lângă Polgar şi toţi ochii erau aţintiţi spre arbitrul Omuţ, pentru ca pe final, Manea, aflat la pământ, chiar la limita propriului careu, să fie aproape de a juca mingea cu mâna, însă arbitrul a văzut bine şi a lăsat jocul să continue.

La final, antrenorul Marius Popescu a spus: „Am fost privaţi de două lovituri de pedeapsă. Plus maniera asta de a conduce, cu faze similare de joc judecate diferit. Dar asta este, încercăm să creştem, aici poate fi un proiect foarte sănătos dacă se găsesc puţine resurse financiare. Nu vreau să-i laud prea mult pe ai mei, dar ei s-au descurcat foarte bine. A fost o singură sincopă la acea fază fixă şi am primit un gol. Am avut ocazii, am controlat meciul, e mare păcat".

La rândul său, Nagy a declarat: „Nu suntem mulţumiţi de repriza a doua, dar şi noi suntem la început şi trebuie să ne bucurăm de o victorie care să ne dea moral. E greu să câştigi aici, chiar dacă „U" Cluj pare o echipă vulnerabilă, nu e aşa. Dacă marca Rus, lucrurile se linişteau. Aşa, echipa gazdă a pus presiune, n-a fost ce ne-am dorit în partea a doua. Dar, per ansamblu, trebuie să luăm ce e pozitiv, rezultatul şi cele 3 puncte". **JA-L.S.**

Roland Nagy FOTO: FAN

UTA, trei puncte de moral

Mai experimentaţi şi mai pragmatici, exact ca medieşenii cu o etapă înainte, utiştii au ştiut să conserve rezultatul.

CLUJ. S-a vorbit destul despre meciul UTA-ei cu Gaz Metan Mediaş, din prima etapă a campionatului, în care arădenii nu au jucat rău, dar au pierdut, în faţa unei echipe mai experimentate şi mai pragmatice.

Acum, a venit rândul „Bătrânei Doamne" să întâlnească o echipă mai puţin experimentată, formată doar din puşti. Iar acest lucru s-a văzut: Manea a deschis scorul în minutul 7, iar până la final nu s-a mai înscris. UTA a ştiut să apere acel gol, avântul elevilor lui Marius Popescu nefiind suficient. Nici faptul că publicul clujean şi-a împins efectiv favoriţii de la spate nu a contat.

Pe un stadion european, gazdele au început mai bine meciul şi fiul antrenorului Marius Popescu, Patrick putea înscrie în două rânduri, însă la prima fază mai periculoasă, în careul clujenilor, UTA a marcat golul care avea să însemne şi trei puncte: Strătilă a centrat din corner, iar Manea s-a înălţat şi a marcat cu capul: 0-1. Până la pauză, UTA putea face 2-0, dar Niczuly a scos miraculos o „bombă" a lui Curtuiuş.

După odihnă, UTA nu a mai avut decât o singură ocazie clară de gol, dar C. Rus a irosit-o, trimiţând alături, de la trei metri. Gazdele au atacat, au cerut şi un penalty, dar reduta lui Nagy a rezistat şi punctele au venit la Arad.

JA-L.S.

Manea pare că şi-a revenit din amorţeala dinaintea începerii sezonului, făcând un meci bun la Cluj FOTO: FAN

„U" Cluj - UTA BD 0-1

Stadion „Cluj Arena", timp excelent pentru fotbal, teren moale, alunecos, spectatori 2500. A marcat: Manea – min. 7. „U" Cluj: Niczuly - Dulap, Mutu, Cordoş, Coc, Boboc (Tarcea), Cândea, Popescu, Calcan, Schieb (Butean), Ursu (Grecu). UTA: Anca Trip – Polgar, Manea, Botiş, Burlă, Strătilă, Jorza, Chindriş, Hlistei (C. Rus), Curtuiuş (Sorian), Szekely (Ad. Petre). Arbitri: M. Omuţ (Oradea) – la centru, I. Ciocănea (Sibiu) şi O. Timar (Marghita) – asistenţi. Obs. FRF: A. Kanyaro (Tg. Mureş) şi I. Negoescu (Târgovişte).

„Şoimi" cu aripi frânte

Pâncotanii au fost readuşi cu picioarele pe pământ de o nou-promovată în Liga II.

PÂNCOTA. Nici în cele mai negre scenarii, nu ne puteam imagina un eşec atât de usturător al „şoimilor" din Pâncota, pe teren propriu, după succesul din runda inaugurală de la Târlungeni. O înfrângere care nu ar trebui aruncată, exclusiv, în cârca jucătorilor, banca tehnică având o „contribuţie" majoră, poate, şi prin prisma selecţiei jucătorilor şi a inspiraţiei la schimbări.

Oaspeţii încep în forţă şi deschid scorul în min. 10, când Arnăutu profită de o bâlbâială a defensivei pâncotane. Urmează două faze într-un interval de 60 secunde în care gazdele cer penalty, dar centralul Mazilu nu acordă nimic. Până la pauză notăm o uşoară dominare a celor din Podgorie, fără efect pe tabela de marcaj.

Începutul-sfârşitului vine la mijlocul reprizei secunde, în min. 68, când Pavel pierde un balon la centrul terenului, contra Leonte-Arnăutu, fiind finalizată de cel din urmă cu un şet de la 12m, 0-2. Cu 10 minute înainte de final, Pirtea înscrie pentru 1-2 şi lasă senzaţia unui final încins. Speranţe spulberate în două minute, când Păcurar îl lobează pe Sălăjan pentru 1-3. „Cuţitul" îl înfinge noul-intrat Munteanu (min. 85), care face 4-1 pentru Baia Mare, la capătul unui contraatac de manual. **JA-D.S.**

Pâncotanul Fuchs FOTO: FAN

Formaţii

Şoimii Pâncota: Sălăjan – Siminic, Rusu, Pascariu, Doda – Pavel (min. 70-Danci), Issa – Pirtea, Fuchs (min. 79-Cuedan), Oprea (min. 61-A. Mihai) – Leucuţa. FCM Baia Mare: Ormenişan – Ilie, Hodor, Lupu (min. 72-Duruş), Străuţ – Balaure, Ignea – Păcurar, Leonte, Arnăutu (min. 87-Deac) – Sîrbu (min. 80-Munteanu). Arbitri: Florin Mazilu (Satu Mare) – Raul Ghiciulescu (Lugoj) şi Marius Badea (Rm. Vâlcea). Rezervă: Dorian Barzuca (Lugoj). Obs FRF: Cornel Corocan (Reşiţa), Nicolae Tanasoglu (Timişoara).

Atmosferă superbă!

Fără doar şi poate, meciul „U" Cluj – UTA a avut parte de o atmosferă aparte. Galeria „şepcilor roşii" e una de top în ţară, iar asta au văzut şi arădenii prezenţi sâmbătă, pe „Cluj Arena". Fanii gazdelor au cântat şi au scandat tot meciul, fără întrerupere, o asemenea atmosferă văzându-se doar la echipele mari din România. FOTO: LEO SFÂRA

Ionuţ Popa FOTO: FAN

Explicaţiile lui Mister

PÂNCOTA. Cea mai bună apărare este atacul. Astfel am putea cataloga acuzele lui Ionuţ Popa la adresa elevilor lui: „Am avut o apărare naivă, un mijloc care nu a construit, nu a recuperat, iar atacanţi, mă refer la Leucuţa, Oprea şi Pirtea au fost inexistenţi. Le-am spus înainte de meci că au primă, dar şi că au penalitate de 500 lei dacă pierd partida de acasă. Noi ne dăm peste cap să facem ceva pentru ei, să le dăm salarii când şi cum putem, dar când vezi aşa ceva, îţi este pur şi simplu lehamite. Eu doar îi antrenez, preşedintele şi primarul le oferă condiţii, eu fac cu ei fizic, tactic, tot ce vor, le dau mură în gura, dar ei joacă pe teren. Nu le reproşez, însă, nimic, asta le e valoarea". **JA-D.S.**

Agromalim.ro

Târg internaţional de agricultură, industrie alimentară şi ambalaje

10 - 13 Septembrie 2015 • Expo Arad

Expoziţie de animale
Salon de Produse Tradiţionale

Organizator:
CCIA ARAD
Camera de Comerţ, Industrie şi Agricultură a judeţului Arad

Parteneri:
AGENŢIA NAŢIONALĂ PENTRU ZOOTEHNIE
OFICIUL JUDEŢEAN PENTRU ZOOTEHNIE ARAD
ASOCIAŢIA CRESCĂTORILOR DE ANIMALE ARAD
ACO „PĂSTORUL" CRIŞANA
ACOC „MIORIŢA" CHIŞINEU CRIŞ

(207330)

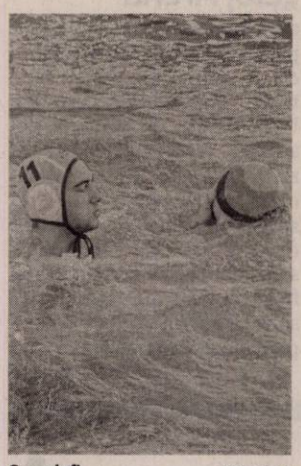

Gergelyfi FOTO: FAN

Pregătiri pentru noul sezon de Superligă

ARAD. Două săptămâni au mai rămas până la startul noului sezon al Superligii Naționale de polo. CS AMEFA Arad va începe sezonul pe 19 și 20 septembrie, în bazinul propriu, cu Poli Cluj. Antrenorul Cristi Cosma se va baza, pe același lot, cu excepția golgeterului Gergelyfi, transferat la Sportul Corona. În schimb, la Arad au sosit, sub formă de împrumut, doi jucători de la Steaua, Bordea și Vătrai. **JA-D.S.**

4

clasări pe podium pentru micuții judoka arădeni la turneul internațional desfășurat în localitatea Siklos (din Ungaria). Performerii de pe tatami sunt: David Nagy - locul întâi, Rareș Bătrîna, Krisztian Balog și David Turc - toți locul trei. Pentru temerarii judoka urmează turneul Semenic Fest Judo Gărâna și un alt turneu internațional în Ungaria, la Szeged.

Începe lupta în elita tenisului de masă

ARAD. Promovată în Superligă, echipa masculină a CS Municipal Arad rămâne în aceeași componență: Paul Mladin, Patriciu Muntean, Walter Berg și Gheorghe Durdun. Și fetele vor evolua în elita tenisului de masă românesc în formula: Andreea Fistyulof, Bogdana Trifu, Andreea Huduşan, Adela Strună și Andreea Neamț. Cele două echipe au parte, în 10-13 septembrie, de un prim turneu la Cluj-Napoca. **JA-D.S.**

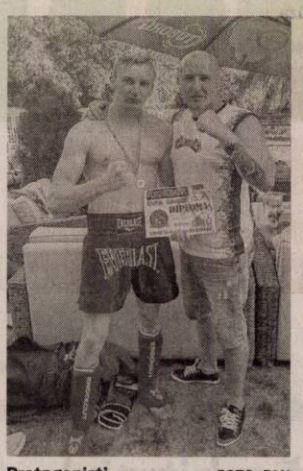

Protagoniști FOTO: FAN

Abonaţi la locul unu pe ringul de kick-box

TIMIŞOARA. Peste 150 sportivi din zona de vest a țării au participat la un concurs de kick-box pe Ștrandul Lemon din Timișoara. Între aceștia și Top Fighters Club Arad. Elevii lui Gabi Moț au obținut victorii în luptele pe care le-au avut de disputat, fiind singurul club ai cărui reprezentanți, toți, au ocupat primul loc. Vorbim de: Alex Savianu (15 ani), Alex Buș (16 ani), Raul Varga, Norbert Spanik și Dani Corle. **JA-D.S.**

Au pedalat spre medalii

Cicliştii CS Voinţa Arad au impresionat la „naţionalele" pe velodrom.

Viitorul sună bine pe două roți FOTO: NICK STAN

BUCUREŞTI. Recent s-au încheiat întrecerile din cadrul Campionatului Național de Ciclism șosea pe velodrom (pistă), disputate pe velodromul Dinamo din Capitală. După câteva zile de acomodare cu pista velodrom, cicliștii juniori și cadeți de la ACS Voința Arad au participat atât în probe de echipă cât și în probele individuale. Fiind o competiție clasică, dar specială, desfășurată pe o pistă de velodrom special, cu materiale sportive (biciclete) speciale cu pinion fix, numărul cluburilor prezente a fost limitat la cele din București (Voința, Olimpia, Dinamo), Ploiești (Conpet și Petrolul), Brăila (CSM) și ACS Voința Arad - cluburi care practică această ramură a ciclismului de șosea de multă vreme.

Argint şi bronz

Semn al seriozității și talentului, cicliștii ACS Voința Arad au cucerit mai multe medalii de argint și bronz, după cum urmează: Echipa de urmărire cadeți 2000m (formată din Golosie A., Gherheș G., Gherheș D., Jidoi F.) - loc II; Adițiune puncte cadeți: Gherheș Daniel - loc II; Sorohan Narcisa, 1000m start dpl. și adițiune de puncte - loc III; Golosie Alexandru, 500 m start dpl. - loc III; Urmărire echipă Juniori I (Ursuleac C., Golosie A., Gherheș D., Jidoi F.) - loc III; Viteză olimpică Juniori I, (Ursuleac C., Golosie A., Gherheș D., Jidoi F.) - loc III; Viteză olimpică cadeți, (Jidoi F., Gherheș D., Golosie A.)

Directorul CS Voința Arad, Peloc Mateiu, a ținut să precizeze că participarea la această competiție a fost finanțată din fonduri publice din partea Centrului Municipal de Cultura Arad. **JA-D.S.**

16 judoka arădeni pe podium în Austria

MONDSSE. O delegație alcătuită din judoka de la CS Municipal Arad, sub coordonarea antrenorilor Dorin Drimbe, Dan Păcurariu și Arpad Nagy, a participat la un stagiu internațional de pregătire, urmat de un puternic turneu internațional organizat în localitatea Mondsse (Austria). Este vorba despre Kupa PSV Salsburg, ediția 17.

La categoria 10 ani, Alexandru Dorogoşan și Luca Grec au ocupat primul loc, David Mercea s-a clasat pe doi, iar Daniel Chira pe trei. La categoria 12 ani, Andreea Ciopraga și Alexandru Petre au ocupat prima poziție, Paula Novac și Krisztian Balog au încheiat competiția pe locul secund, iar Rareș Bătrîna s-a clasat pe trei. La categoria 14 ani, Gabriel Mihali, Gabriel Calamr și David Turc au urcat pe a doua treaptă a podiumului, iar Alexander Păcurariu și Sofian Popa s-au clasat pe locul doi. La categoria 16 ani, David Nagy a ocupat primul loc, iar Radu Stana locul trei. Au pierdut pentru medalia de bronz: Diana Chira, Dan Păiușan, Sergiu Varga, Lorand Lazăr, Dominik Albert, și Mario Năcreală. **JA-D.S.**

Dăruire şi ambiţie pe tatami FOTO: FAN

O remiză deloc previzibilă

Intervenţie eficientă a lui Deffert FOTO: D. OCNERIU

LIPOVA. Deși încheiat cu remiză albă, duelul vecinelor a fost alert, cu multe faze de poartă, doar pripeala atacanților sau intervențiile celor doi portari făcând să lipsească golul.

Bruț (min. 14 și min. 16) și Gâlcă (min. 37) arată că Păulișul este periculos. Șoimii răspund prin mingile trimise cu capul de Dolga (min. 31) și Balint (min. 44), care ocolesc de puțin poarta adversă.

În partea a doua, Lipova domină teritorial și își creează ocazii mari prin S. Popa (min. 55), Ghiță (min. 68), R. Popa (min. 72) și Bercu (min. 83). De partea cealaltă, apărarea păulișană rezistă, iar în min. 58, E. Calancea ia „galben" pentru simulare, la o cădere în careul lipovan în duel cu fratele său L. Calancea. Antrenorul-jucător Mițiți intră în teren și gestionează cu calm finalul de meci, rezultând un egal pe care puțini îl anticipau: Șoimii Lipova - Păulișana Păuliș 0-0.

Formaţii

Şoimii: Trifoi-Dolga, L. Calancea, Pașcu, Denuț, Ghergar, Cati, Bercu, S. Popa, R. Popa, Balint. Au mai jucat: Avram, Ghiță, Radu. **Păulişana:** Deffert-E. Calancea, Suciu, Mariș, Ambruș, Bruț, Rus, Țepeș, Gîlcă, Cervenschi, Sarvici. Au mai jucat: Mițiți, Ștefan, Grigorean.

Au arbitrat corect: Cristian Burza, Flavius Dreghici, Sebastian Tomuța. **JA-D.O.**

Ineuanii rămân neînvinşi în „oficiale"

TG.JIU. Gruparea pregătită de Cristi Sculici rămâne neînvinsă în acest început de sezon, după evoluția foarte bună din Cupa României, dar poate regreta două puncte într-un meci în care nu a jucat deloc rău, la debutul stagional în Liga a III-a.

După 30 minute de stat la cutie în meciul de la Tg. Jiu, cu satelitul „pandurilor", ineuanii ratează prin Wild, Stănaia și Mașniță golul izbânzii. Aceeași evoluția sigură și în partea secundă pentru zărândani, lipsindu-le doar golul. Stănaia, Ciocan și Mașniță și-au trecut numele pe lista celor care au irosit șanse bune de a puncta decisiv.

Pentru **CS Ineu au jucat:** Bujor - Popovici, Wild, Tudoroiu, Hulbăr - Tomuț, Bier - Kocsis (Mașniță), Stănaia, Ciocan (Bun) - Filimon (Huțanu).

JA-D.S.

Un punct pentru moral

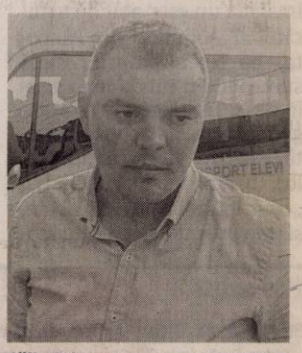

Călin Cojocaru FOTO: JA

MOTRU. Pasul cu stângul din runda inaugurală a noului sezon fotbalistic de Liga III a fost dat uitării de Național Sebiș. Dovadă, remiza albă obținută la Motru, într-un joc de o salbă factură tehnică, fără prea multe ocazii de gol. Mihuța și Velici, în prima repriză pentru sebișeni puteau marca. La fel cum gazdele au irosit câteva oportunități în actul secund, rezolvate de defensiva sebișenilor. S-a terminat ca la început, 0-0, cu un prim punct la zestrea „bancarilor" pregătiți de Călin Cojocaru în acest sezon.

Național Sebiș a mizat pe următorii jucători: Păduraru - Rosenblum, Oiță, Neacșu, Chereches - Avramescu (Lazea), Mihuța - Rus, Unguru (Călin), Susan - Velici. **JA-D.S.**

Fotbal - Liga II, Seria Vest

Rezultatele etapei a II-a: CS Mioveni - Chindia Târgoviște 2-3, Gaz Metan Mediaș - Unirea Târlungeni 2-1, U Cluj - UTA Bătrâna Doamnă 0-1, Olimpia Satu Mare - FC Bihor Oradea 2-1, CSM Rm. Vâlcea - Metalul Reșița 3-2, FC Brașov - FC Caransebeș 0-1 și Șoimii Pâncota - FCM Baia Mare 1-4.

Clasamentul

1. OLIMPIA S MARE	2	2	0	0	7-1	6
2. FC CARANSEBEŞ	2	2	0	0	4-1	6
3. GAZ METAN MEDIAŞ	2	2	0	0	4-2	6
4. FC BAIA MARE	2	1	1	0	5-2	4
5. CS MIOVENI	2	1	0	1	4-3	3
6. CHINDIA TÂRGOVIŞTE	2	1	0	1	3-3	3
7. UTA BD	2	1	0	1	2-2	3
8. UNIV CLUJ	2	1	0	1	1-1	3
9. CSM RM VÂLCEA	2	1	0	1	4-5	3
10. ŞOIMII PÂNCOTA	2	1	0	1	4-6	3
11. FC BRAŞOV	2	0	1	1	1-2	1
12. UNIREA TÂRLUNGENI	2	0	0	2	3-5	0
13. FC BIHOR ORADEA	2	0	0	2	1-4	0
14. METALUL REŞIŢA	2	0	0	2	2-8	0

Etapa viitoare (12 septembrie): Gaz Metan Mediaș – Șoimii Pâncota, Unirea Târlungeni – Univ Cluj, FC UTA – CS Mioveni, Chindia Târgoviște – Olimpia Satu Mare, FC Bihor – CSM Rm Vâlcea, Metalul Reșița – FC Brașov, FC Caransebeș – FCM Baia Mare.

Fotbal - Liga III, etapa 2

Rezultate: ACSO Filiași - CSU Craiova II 3-0, Pandurii Tg Jiu II - CS Ineu 0-0, CSM Lugoj – Mama Mia Becicherecu Mic 0-1, Millenium Giarmata - ASU Poli Timișoara 1-3, Metalurgistul Cugir - Măgura Cisnădie 2-0, FC Hunedoara - Performanța Ighiu 1-2, Minerul Motru – Național Sebiș 0-0, Cetate Deva – a stat.

1. METALURGISTUL CUGIR	2	2	0	0	7-2	6
2. ASU POLI TIMIŞOARA	2	2	0	0	6-1	6
3. PERFORMANŢA IGHIU	2	1	1	0	3-2	4
4. CETATE DEVA	1	1	0	0	3-1	3
5. ACSO FILIAŞI	2	1	0	1	4-3	3
6. FC HUNEDOARA	2	1	0	1	3-2	3
7. CSU CRAIOVA II	2	1	0	1	3-4	3
8. BECICHERECU MIC	2	1	0	1	3-5	3
9. PANDURII TG JIU II	2	0	2	0	1-1	2
10. CS INEU	1	0	1	0	0-0	1
11. GIARMATA	2	0	1	1	1-3	1
12. NAŢIONAL SEBIŞ	2	0	1	1	0-2	1
13. MĂGURA CISNĂDIE	2	0	1	1	0-2	1
14. MINERUL MOTRU	2	0	1	1	0-3	1
15. CSM LUGOJ	2	0	0	2	1-4	0

Etapa viitoare (11-12 septembrie): Millenium Giarmata – Minerul Motru, ASU Poli Timișoara – Metalurgistul Cugir, Măgura Cisnădie – CSM Lugoj, Becicherecu Mic – ACSO Filiași, Cetate Deva – Pandurii Tg Jiu II, CS Ineu – FC Hunedoara, Performanța Ighiu – Național Sebiș, CSU Craiova II – stă.

Fotbal - Liga IV, etapa 2

Rezultate: Șoimii Lipova – Păulișana Păuliș 0-0, Unirea Sântana – Victoria Zăbrani 6-1, Frontiera Curtici – Voința Mailat 2-2, Crișul Chișineu Criș – CS Glogovăț 4-2, Progresul Pecica – UTA BD II 5-1, Victoria Felnac – Lunca Teuz Cermei 0-2. Jocul Aqua Vest – Șoimii Șimand a fost amânat pentru miercuri, 16 septembrie.

Clasamentul

1. PROGRESUL PECICA	2	2	0	0	7-2	6
2. LT CERMEI	2	2	0	0	3-0	6
3. ŞOIMII LIPOVA	2	1	1	0	6-1	4
4. VOINŢA MAILAT	2	1	1	0	4-3	4
5. PĂULIŞANA PĂULIŞ	2	1	1	0	1-0	4
6. UNIREA SÂNTANA	2	1	0	1	7-3	3
7. CHIŞINEU CRIŞ	2	1	0	1	4-3	3
8. UTA BD II	2	1	0	1	4-6	3
9. VICTORIA ZĂBRANI	2	1	0	1	4-6	3
10. FRONTIERA CURTICI	2	0	1	1	3-5	1
11. CS GLOGOVĂŢ	2	0	0	2	3-6	0
12. VICTORIA FELNAC	2	0	0	2	0-3	0
13. AQUA VEST	1	0	0	1	0-3	0
14. ŞOIMII ŞIMAND	1	0	0	1	1-6	0

Etapa viitoare (12-13 septembrie): Aqua Vest – Unirea Sântana, Păulișana Păuliș – Șoimii Șimand, CS Glogovăț – Victoria Felnac, Voința Mailat – Progresul Pecica, Victoria Zăbrani – Frontiera Curtici, UTA BD II – Crișul Chișineu Criș, Lunca Teuz Cermei – Șoimii Lipova.

S.C. **LAZAR & SOHNE** S.R.L.,
renumit producator si distribuitor de produse din carne si mezeluri,
angajeaza:

1) **OPERATORI FABRICARE MEZELURI SI PRODUSE DIN CARNE**
2) **MANIPULANTI MARFURI**
3) GESTIONAR DEPOZIT
4) **FEMEIE DE SERVICIU SI MUNCITORI NECALIFICATI**
- *SECTIA IGIENIZARE*

OFERIM: salariu motivant, tichete de masa din prima zi si decontare transport.
C.V.-urile se depun la sediul firmei (Arad, Calea 6 Vanatori, nr.1-3) la biroul Resurse Umane
(176540)

Angajam pt curatenie
FEMEI: 550 RON NET pe luna la magazin-haine din Galleria Mall ARAD Program: 08-11 dimineata.
Angajam
BARBATI pt manipulare cutii-haine de 8 ori/LUNA salar: 160 RON NET). Doar cu contract-munca. Info la tel: **0752-900.189**
(169595)

SC ***MILLEFIORI*** SRL **organizeaza interviuri** in data de 09.09.2015 , ora 10,00 la sediul societatii din Arad, str. Calea Zimandului nr.26 (Gradiste langa Lukoil) pentru angajarea de muncitori necalificati -prelucrare sticla.
Tel: **0257-278404**
(207930)

Vrei să faci parte din echipa RUSSMEDIA? Acum ai ocazia!
russmedia new. every day.
JURNAL ARĂDEAN şi ARADON,
angajează:
Agenți publicitate
Expediază CV-ul tău pe adresa de email diana.groza@russmedia.ro. Pentru informații suplimentare sună la telefon 0757 480734.

GDS **ANGAJEAZA**

OPERATORI PRODUCTIE
MAGAZIONERI
TEHNICIENI PRODUCTIE

Oferim: bonuri de masa, ore suplimentare platite dublu , transport asigurat, spor de noapte 25%.

Persoanele interesate sunt rugate sa se prezinte pentru interviu la sediul firmei in Zona Industriala (in curte la Euroimobiliare) in intervalul orar: -luni - vineri: 09.00-16.00

INFO : 0357.420.928
0357.434.728
(1366 - H 114010)

Policlinica dr. Turcin
Telefon: 0257/285510,
e-mail:
policlinicaturcin@gmail.com
http://www.policlinicaturcin.ro

Policlinica DR. TURCIN
oferă:
- Cardiologie (EKG, Ecografie cardiacă,
- Dopler vascular, Holter EKG si TA, Test de effort,
- Oftalmologie adulți si pediatrie (testare vedere de la 6 luni, chirurgia cataractei de la 1.200 Ron, câmp vizual, optica medicală),*
- ORL adulți și pediatrie (videoendos-copie, testări alergologice)*
- pneumologie,
- gastroenterologie,
- neuropsihiatrie,
- medicină de familie,
- ecografii generale
- analize Siguranța Circulației.

*consultațiile la ORL, Oftalmologie și Psihiatrie sunt **GRATUITE** cu bilet de trimitere de la medicul de familie
(750218)

SC COMPANY PRINT SYSTEM SRL
ANGAJEAZA
Pentru punctul de lucru din Arad

RESPONSABIL PRODUCTIE
RESPONSABIL CONTROL CALITATE
OPERATOR la masini cu control numeric automate sau manual in domeniul serigrafiei si inalta frecventa; cu cunostiinte mecanice si electronice

Cunostinta de limba italiana (vorbit si scris) constituie avantaj.
Se ofera:
- pachet salarial atractiv
- bonuri de masa
- transport gratuit

Va rugam sa trimiteti CV-urile la : cpsangajare@yahoo.com

Relatii la telefon dupa data de 24.08.2015 (de luni pana vineri intre orele 7:30-15:30)
Tel: **0260-656688 0260-656689**; Fax. **0260-656576**
(167839)

MGA
ANGAJEAZĂ:
0722 500 354
0257 288 177
- CONFECȚIONERI masini cusut (liniare)
- CONFECȚIONERI montatori (schelete tapițerie)
- TAPIȚERI
- MUNCITORI necalificati (in vederea calificării)

(1801 - H 186891)

S.C. SYLC CON TRANS S.R.L. ARAD
Angajează: **ȘOFERI PROFESIONIȘTI, MAȘINIȘTI UTILAJE ȘI COORDONATOR LUCRĂRI DE DRUMURI.**
Informații la tel. 0257/281288, depunerea CV-urilor la adresa din str. Tudor Vladimirescu, nr. 7, Arad , fax nr. 0257/281289 sau pe e-mail la adresa office@ifr.ro. (216627)

Program mare publicitate:
pe B-dul Revoluției, nr. 62
luni-vineri: 8.00-16.00

EVIDENȚIAZĂ-TE!

Talon valabil până în 30 septembrie 2015

Text: **DATA apariției:**

Date personale:
Nume și Prenume:
Telefon:
Buletin de identitate:

TALON + PREȚUL CATEGORIEI AFERENTE

Anunțurile se preiau zilnic, la ghișeu, până în ora 16[00], după această oră, se pot prelua doar prin intermediul sistemului online de preluare al anunțurilor disponibil pe www.jurnalaradean.ro . Anunțurile de mică publicitate din Jurnal Arădean se publică pe baza talonului din ziar
Redacția nu își asumă responsabilitatea pentru conținutul anunțurilor de mică publicitate!
JURNAL ARĂDEAN

DECESE

Soţul, fiicele, nepoţii şi ginerele anunţă plecarea la cer a iubitei

JERPEL VIORICA

soţie, mamă, bunică şi soacră.

65 ani a locuit aici pe pământ

şi o eternitate va locui în prezenţa lui Isus, în lumea în care s-a dus. Înmormântarea a avut loc sâmbătă, 5 septembrie la Cimitirul Eternitatea (UTA).

CONDOLEANŢE

Ne despărţim cu durere în suflet de cea care a fost cumnata şi mătuşa noastră,

VIORICA JERPEL.

Dumnezeu să o odihnească în pace!

Familia Jerpel

Suntem alături de familia Rangu Nicolae şi Monica în aceste momente dureroase. Transmitem sincere condoleanţe!

Fam. Puf

Suntem alături de familia Rangu Nicolae şi Monica în aceste momente dureroase. Transmitem sincere condoleanţe!

Fam. Şipoş şi Varga Elena

Suntem alături de familia Dau, la trecerea în nefiinţă a prietenului nostru,

MIRCEA.

Sincere condoleanţe!

Familia Griga

Suntem alături de familiile Buda Claudiu şi Buruiană Simi în marea pierdere a mamei lor,

BUDA ELENA–FLORICA.

Dumnezeu s-o odihnească în pace! Sincere condoleanţe!

Asociaţia de Proprietari str. Episcopiei, Horea

COMEMORĂRI

La 6 septembrie s-au împlinit 2 ani de tristeţe de când scumpa mea soţie,

prof.

TOTH MARIA

a trecut în nefiinţă. Dumnezeu să-i dea linişte şi odihnă veşnică!

Soţul îndoliat

Amintirea lui

prof. ROCUŞ VELCIOV

va rămâne mereu. Acum la şase luni de la plecarea lui dintre noi dorim ca Bunul Dumnezeu să-i dea odihna veşnică!

Fam. Curiman

SERVICII FUNERARE

(H-7489281)
IN MEMORIAM
NON STOP!
KUKI - servicii funerare complete
Producător de sicrie - oferă sicrie la preţ de producător.
Pentru membrii C.A.R.P. transport gratuit atât în oraş, cât şi în judeţ.
GRATUIT rezolvăm actele la spital, primărie, casa de pensii şi C.A.R.P.
Transport intern şi internaţional ● Accesorii funerare.
Contact: Arad, Str. Mihai Eminescu nr. 4 (în curte), vis-a-vis de Cerbul Albastru.
Telefon: 0257/211929, mobil: 0723-343-964
www.inmemoriamkuki.com
Nou! Casă funerară - Strada Ştefan Ludwic Roth nr. 1 D, Grădişte

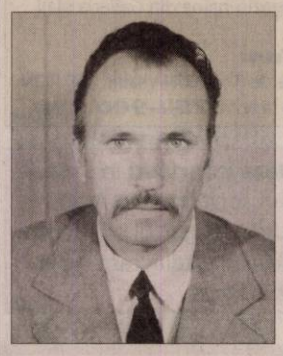

Cu durere în suflet reamintim celor care l-au cunoscut, că s-au scurs şase luni de la trista despărţire de dargul nostru soţ, tată, socru, bunic şi frate,

prof.

ROCUŞ VELCIOV.

Rugăm pe Bunul Dumnezeu să-i dea odihnă veşnică!

Familia îndurerată

S-au scurs şase luni de când ne-a părăsit cumnatul nostru,

prof. ROCUŞ VELCIOV.

Nu ne va mai cânta la muzicuţă cu ocazia zilelor noastre de naştere. Ne este dor de tine

ROCUŞ.

Dumnezeu să-ţi lumineze calea!

Fam. dr. Şerban

Au trecut 8 ani de când inima ta a încetat să mai bată, dragul nostru soţ, tată şi bunic,

PASCU CONTRAŞ

din Mândruloc.

Ai plecat lăsându-ne cu acelaşi dor şi dragoste în suflete. Bunul Dumnezeu să-ţi facă parte de lumina lui cea veşnică în Împărăţia Sa!

Jenica, copiii şi nepoţii

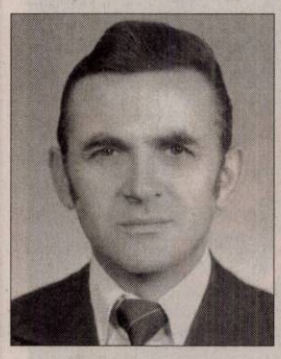

Un moment de reculegere şi dragoste în memoria celei care a fost

CHITUC VIORICA

scumpa noastră soţie şi mamă, azi când am fi sărbătorit ziua de naştere.

Familia

Au trecut 6 luni de tristeţe şi dor de când a plecat dintre noi, lăsând un gol imens în inimile noastre, dragul nostru soţ, tată, bunic, unchi şi cumnat,

NICORAŞ

ŞTEFAN – IOAN.

Odihneşte-te în pace! O clipă de aducere aminte pentru cei ce l-au cunoscut. Vei trăi veşnic în inimile noastre!

Familia

GARSONIERE

- **Cumpăr garsonieră,** apartament 1 cameră, banii jos, 0755.483.216, 0746.055.126. 117416
- **Vând garsonieră** confort II în Confecţii. Telefon 0722.740.808. 215714
- **Vând garsonieră** pe str. Ursului et. 4, 0770.367.598. 216820

AP.1 CAMERĂ

- **Vând apartament** 1 cameră şi dependinţe, zona Vlaicu, 0357/425741; 0770.348.681. 205556

AP.2 CAMERE-ARAD

- **Cumpărăm apartament** 2- 3 camere, garsoniere. PLATA PE LOC!!! 0744.849.390. 842293
- **Cumpăr apartament** 2- 3 camere, plata pe loc, 0746.055.126, 0724.512.512. 117418
- **Persoană fizică** cumpăr apartament 2 camere cu banii jos!!! Ofer preţul corect. Fără agenţii imobiliare, 0772.155.210. 989614
- **Vând apartament** 2 camere, bloc zona Boul Roşu, confort 1, semidecomandat. Tel. 0720.073.397. 195645
- **Vând apartament** 2 camere, Arad- str. Tudor Vladimirescu sau schimb cu casă mică în Arad, fără agenţii, 34.500 Euro, 0752.425.210. 207260
- **Vând apartament** 2 camere Podgoria, termopan, gresie, faianţă, parchet, 35.500 Euro, 0743.308.024. 215689
- **Vând apartament** 2 camere, Micălaca, gresie, faianţă, parchet, termopan, baie cu geam, proaspăt zugrăvit, 0743.308.024. 215692

AP.5 CAMERE-JUDEŢUL ARAD

- **Proprietar vând** apartament, suprafaţă construită 343.64 mp, situat în Păncota, strada Zărandului, 60.000 Euro. Email: vanzari.imobiliare@bcr.ro, Telefon 0786.463.142, www.vanzari.bcr.ro 198224

APARTAMENT LA CASĂ

- **Vând apartament** la casă, ultracentral, str. N. Bălcescu, 81 mp, compus din sufragerie, dormitor, spaţiu de luat masa, bucătărie, baie, hol, debara, boxă, renovat, gresie, faianţă, parchet, toate instalaţiile noi, mobilat sau nemobilat 45.000 Euro, uşor negociabil, 0726.316.575. 215707

CASE-ARAD

- **Vând casă** în Aradul- Nou, str. Stan Dragu 35, 4 camere, bucătărie, baie, garaj, grădină mare, toate utilităţile, total 1.440 mp, ☎0732.108.116. 188612

CASE-JUDEŢUL ARAD

- **Vând casă** în Păuliş, aproximativ 100 mp+anexe, 2000 mp grădină. Necesită renovare, 19.000 Eur/negociabil, ☎0758.978.096. 178445
- **Vând micro** fermă, casă, grădină în marginea păşunii, saivan în păşune, 4 porci, baloţi, zona Păncota, 0748.305.463. 118204
- **Vând în** Olari casă mare cu utilităţi+ 3.000 mp terenul aparţinător, 0758.399.375. 209819
- **Vând casă** veche în Curtici, strada Grăniceri, utilităţi la stradă, 1200 mp. Preţ 17.000 euro negociabil. Tel. 0720.400.492. 940827

SPAŢII COM-ARAD

- **Vând sau** închiriez spaţiu proprietate personală zona Confecţii. Telefon 0744.646.914. 207285

SPAŢII COM-JUDEŢUL ARAD

- **Proprietar vând** spaţiu comercial, suprafaţă construită 200.29 mp, situat în Curtici, strada Primăriei, 100.000 Euro. Email: vanzari.imobiliare@bcr.ro, telefon 0786.463.142. www.vanzari.bcr.ro. 198224

TERENURI LOCAL

- **Vând loc** casă cu toate utilităţile în Gai, str. Spătaru Preda nr.31 B. Telefon 0756.314.331. 195653
- **Vând loc** de casă 1.000 mp Aradul- Nou, str. Stan Dragu. Telefon 0724.033.354. 159216
- **Vând teren** intravilan în comuna Vladimirescu (cartierul vile), suprafaţă 1.000 mp, front stradal 23 m. Preţ negociabil, ☎0720.774.949. 216846

TERENURI JUDEŢ

- **Vând teren** intravilan loc. Cicir 2.300 mp, front stradal 28 ml, ideal pentru parcelare în două sau patru loturi. Telefon 0726.232.102. 205476

IMOBILE CHIRII

- **Închiriez apartament** central, 4 camere, renovat, parţial mobilat, posibil total, ☎0724.357.458. 197592
- **Închiriez apartament** zona UTA dotat, utilat, contorizat. Telefon 0741.155.300. 207317
- **Închiriez apartament** 2 camere, zona 300, tot confortul inclusiv termotecă. Telefon 0723.291.317. 209817
- **Închiriez apartament** 3 camere, central, parter, renovat. Telefon 0745.993.788. 215703
- **Închiriez apartament** 2 camere, Podgoria, et. 1/4, termopan, termotecă, mobilat, utilat modern, 250 Euro, 0743.308.024. 215329
- **Închiriez apartament** 2 camere, centru, mobilat, utilat, 160 Euro+ garanţie, 0743.308.024. 215695
- **Închiriez apartament** 1 cameră Podgoria, toate utilităţile, 0749.384.467. 215712
- **Închiriez apartament** 2 camere pe termen lung- 180 Euro. Telefon 0740.153.557 sau 0743.115.800. 215745
- **Închiriez apartament** 2 camere, decomandate bloc X4, et. 3, Arad. Tel. ☎0740.092.509. 216823
- **Închiriez foarte** urgent apartament 1 cameră, ultramobilat, 50 lei/zi, 0749.815.076. 207329
- **Închiriez garsonieră** în Micălaca, str. Beiuş, complect mobilată, 100 Euro. Telefon 0733.577.605. 209825
- **Închiriez casă** cu etaj (310 mp), zonă centrală. Ideal pentru sediu firmă. Tel: 0722.293738. 178297
- **Închiriez un** apartament 2 camere, decomandate pentru 2 fete, zona UTA, încălzire cu gaz, cer seriozitate. Telefon 0257/348420. 207323
- **Închiriez urgent** apartament complet mobilat- utilat, zona UTA- Ared. Telefon 0722.718.135, 0723.416.959. 215698
- **Dau în** chirie garsonieră, zona Mioriţa, mobilată, toate utilităţile, 0357/414537. 209827
- **Ofer 2** camere, parter, Romanilor, 120 Eur + garanţie, ☎0722.658.574. 217545
- **Primesc fată** în gazdă, zona Vlaicu. Informaţii la telefon 0745.801.854. 207339
- **Primesc în** gazdă elevă sau studentă, centru. Telefon ☎0257/232943, ☎0743.872.908. 207255
- **Profesoară, primesc** în gazdă o elevă, central. Tel. 0743.872.908. 179069

OFERTE LOCURI DE MUNCĂ

- **Angajăm şofer** distribuţie pâine, domiciliul în Arad, categoria B. Tel. ☎0730.030.106.
- **Angajăm şofer** profesionist transport internaţional, auto 7.5 tone. Informaţii: 0727.804.137.
- **Angajăm şofer** însoţire transport agabaritic, cunoscător germană, engleză, 021/3226630, office@pacoimpex.ro
- **Angajăm şoferi** tir cu experienţă, posesori card tahograf, atestat profesional, permis categ. BCE pentru transport intern- internaţional sau pentru transport comunitate. Telefon 0729.039.058. 215551
- **Angajăm şoferi** tir experienţă internaţional şi muncitor întreţinere curte, 0744.784.492.
- **Angajăm agenţi** securitate. Relaţii: luni- vineri 8- 16. Telefon 0769.005.704.
- **Angajăm ajutor** bucătar. Telefon contact 0722.643.327.
- **Angajăm brutari** cu sau fără experienţă, 0730.030.106.
- **Angajăm femeie** de serviciu. Telefon 0257/256155, 0727.741.802.
- **Magyarországra varrókat** keresünk 2 műszakba! Ingyen kiutazás és szállás! Bónusz + Cafetéria, bejelentett munkaviszony. Telefon: +40767 977 730 + 3620 373 1101
- **Angajăm muncitor** (ajutor mecanic auto). Tel. 0729.039.058.
- **Angajăm muncitor** necalificat. Avantaj cunoştinţe tăiere oxiacetilenică. Informaţii: 0733.070.045.
- **Angajăm muncitori** necalificaţi din Arad. Tel. 0723.668.822.
- **Angajăm muncitori** spaţii verzi şi pavatori. Informaţii tel. 0757.220.659, 0757.324.101.
- **Angajăm operator** curăţenie. Informaţii telefon 0747.111.543.
- **Angajăm ospătari** pentru restaurant. Telefon 0722.643.327.
- **Angajăm secretară** cunoscătoare limbă germană şi italiană. Telefon 0768.554.248.
- **Angajăm urgent** femei, bărbaţi agenţi securitate, salar 1.200, tichete masă, transport, 0257/287792.
- **Angajeu personal** pentru fast- food, bucătărie- vânzare. Tel. 0744.828.934. 215791
- **Angajez şofer** camion cu experienţă trafic intern - internaţional, ☎0722.284.873.
- **Angajez şofer** profesionist intern-extern, atestate marfă+ ADR. Telefon 0744.621.811.
- **Angajez şofer** tir intern - internaţional. Tel. 0731.839.862.
- **Angajez şofer** 7,5 T, internaţional cu experienţă, 0729.690.253.
- **Angajez agenţi** intervenţie, permis B, domiciliul Arad, serioşi. Telefon 0740.130.259.
- **Angajez femei** pentru pază, obligatoriu din Zimand, cunoştinţe engleză, 0740.072.687.
- **Angajez femei** serioase asamblare manuală cablaje Arad. Telefon 0740.130.259.
- **Angajez muncitori** în finisaje construcţii. Telefon 0744.919.744.
- **Brutărie angajează** patiseri, ambalatori pâine şi brutari. Tel. 0744.918.256, 0257/212829.
- **Firmă angajăm** instalatori tineri pentru instalaţii termice, sanitare, solare, 0744.556.869.
- **Firmă curăţenie** angajează personal curăţenie. Număr telefon 0742.668.417, 0735.300.386.
- **Firmă distribuţie** materiale stomatologice angajează asistent manager, engleză, calculator, avansat, ☎0722.249.489. 215690
- **Firmă nouă** angajează: tâmplari universali, muncitori necalificaţi, vânzători cofetărie, ☎0744.796.950.
- **Restaurant ultracentral** angajez bucătar, ajutor bucătar, pizzaiol, ajutor pizzaiol, 0731.337.088.
- **S.C. angajează** personal pentru croitorie, zona UTA. Tel. 0730.243.989.
- **SC angajează** ajutor gestionar depozit frigorific, zona Vlaicu. Telefon 0742.580.555.
- **SC angajează** manipulant depozit frigorific, zona Vlaicu. Telefon 0742.580.555. 206430
- **SC angajează** tâmplar pentru finisat articole lemn. Telefon 0257/271633.

CERERI LOCURI DE MUNCĂ

- **Inginer autorizat** RTE, diriginte şantier construcţii- instalaţii caut loc de muncă în domeniu. Te. 0744.194.273. 209797

CONSTRUCŢII

- **Acasă aduc** balast, nisip, car moloz etc., 2- 20 mc, 0745.036.969. 168713
- **Acasă aduc** nisip, balast, sort, pământ, ridic moloz. Telefon 0747.206.371. 207268
- **Aduc balast,** nisip, sorturi, lemne, ridic moloz, mraniţă, ☎0754.772.222. 207984
- **Vând lemne** de foc 4 metri ster 500 lei, 0743.899.445. 215702

CAMIOANE

- **Vând camionetă** VW T4 cu platformă şi prelată. Telefon 0726.232.102. 205468

ELECTRONIC PLUS

- **Vindem/Reparăm electrocasnice** second, frigorifice, maşini spălat, uscătoare, aragaze, electrice, televizoare, anvelope, vitrine comerciale, termopane. Reducere pentru schimb, rate, Lipova. Tel. 0744.796.542. 830997

SERVICII FUNERARE

CASĂ FUNERARĂ
str. COCORILOR nr. 27
(între cimitirele Eternitatea şi Pomenirea)
OFERĂ:
- GRATUIT SĂLI DE PRIVEGHI (capele).
- SĂLI PENTRU POMENI, cu meniu la alegerea clientului.
- SICRIE şi RESPETE produse de firma noastră, la PREŢ REDUS.
- GRATUIT pregătim dosarul pentru ridicarea ajutorului de înmormântare.
tel. 0728 690 120 / 0728 690 121
www.casafunerara-arad.ro (795467)

SC ROMANA RESIDENCE DEVELOPMENT SA

titular al proiectului **Construire drumuri provizorii in incinta** anunta publicul interest asupra luarii deciziei etapei de incadrare fara evaluarea impactului asupra mediului si fara evaluarea adecvata de catre Agentia pentru Protectia Mediului Arad in cadrul procedurii de evaluare a impactului asupra mediului, pentru proiectul mentionat mai sus, propus a fi realizat in Arad, Zona Sere Nord FN, jud. Arad.

Proiectul deciziei de incadrare si motivele care o fundamenteaza pot fi consultate la sediul Agentiei pentru Protectia Mediului din Arad, str. Splaiul Muresului FN de luni pana vineri, intre orele 08:00 - 14:00, precum si la urmatoarea adresa de internet: www.anpm.apmar.ro.

Publicul interest poate inainta comentarii/observatii la proiectul deciziei de incadrare in termen de 5 zile de la data publicarii prezentului anunt, pana la data de 11.09.2015 inclusiv. (1879 - H 216806)

SC SIRE SRL, din Arad, Calea Zimandului FN,

ANGAJEAZĂ

- **OPERATORI ASAMBLARE CABLAJE** (femei);
- **ABSOLVENŢI** a minim 10 clase.

Informaţii suplimentare la sediul nostru

sau la telefon 0257 218 748 între orele 09:00 – 16:00

(207909)

SUPER BINGO METROPOLIS

angajează agent vânzări

pot fi şi pensionari.

Telefon 0758.224.133, 0758.224.128.

(209600)

SCP EXPERT SPRL *practicieni în insolvenţă*

EXPERT SPRL, lichidator judiciar al **SC NICOLA BOBAN SRL, dosar 5127/108/2010,** vinde cf. Legii 85/2006 prin licitatie publica, cu strigare:

Imobil situat în Arad, str.Tribunul Axente nr.1 înscris în CF 19125, nr.cadastral 1298-1299/a/II, compus din apartament semidecomandat S = 84 mp, avand 2 camere, bucatarie, camara alimente, pivnita si pod cu cota de teren de 9/54 mp (cota indiviza) la preţul de pornire de 87.000 lei .TVA conform Cod fiscal.

Caietul de sarcini al imobilului este disponibil la sediul lichidatorului judiciar ...ţul de 300 lei + TVA, nerambursabili.

Licitaţiile vor avea loc în datele de 15 septembrie 2015 şi 29 septembrie 2015, ora 13,00 la sediul lichidatorului din Arad, str.D.Bolintineanu, nr.5, jud.Arad.

Garanţia pentru înscrierea în licitaţie este de 10% din valoarea de pornire (fără TVA). Înscrierile şi achitarea garanţiei se pot efectua până în ziua licitaţiei, ora 12.00.

Relaţii la tel. 0257-259740, 211496 dna Anghel Dana sau zilnic între orele 9,30 – 16,00 la sediul societăţii lichidatorului judiciar. (1884 - H 216830)

CNIPMMR – Filiala Arad organizează

Curs Expert Achiziţii Publice (Cod COR - 241946)

Perioada: 21 – 25 septembrie (20 de ore)

Cerinţe: Studii superioare finalizate

Modalităţi de înscriere şi info (preţ, facilităţi etc):

e-mail: contact@imm-arad.ro

tel/fax: 0257-253.757; mobil: 0731.630.012

(207157)

SC PAB ROMANIA SRL

angajeaza:

Lacatus confectii metalice
Sudor electric (MIG-MAG)
Vopsitor industrial
Mecanic utilaje

Informatii la telefon: **0747-021276**
si la adresa: str Gradina Postei nr 1, Micalaca, intre orele 9,00 – 17,00.

(207240)

SC. MIGE PROD S.R.L. din Fantanele,ARAD

Angajeaza:

- **TÂMPLARI**
- **MUNCITORI necalificati pentru montat si cartonat schelete pentru mobila tapitata**

Se ofera:

- salar atractiv; tichete de masa; transport din Arad.

Informatii la telefon **0257 456 100**

(188795)

SC ECO CLEANING SERVICE SRL,

spălătorie şi curăţătorie de haine

angajează

personal (călcat haine)

Informaţii la: **0723.212.166**

(207978)

Casa de Insolventa Banat SPRL anunta scoaterea la vanzare prin licitatie publica a bunurilor aparţinând For Company SRL:

Imobil: Construcţie şi teren situat in localitatea Arad, str. Obedenaru, nr. 27, jud. Arad, la pretul de pornire de 453.765 lei. Preţul este fără TVA, în conformitate cu prevederile art. 141 alin. 2 lit. f. din Codul Fiscal cu normele metodologice de aplicare

Mobile: LCD Sharp, mobilier birou, mobilier 3 buc.,masina rufe, motor electric, cabina dus hidromasaj, birou, dulap acte la pretul total de pornire de 2.430 lei + TVA.

Licitaţiile vor avea loc în data de 14.09.2015, 28.09.2015 si 12.10.2015, ora 10.00 la sediul lichidatorului din Timişoara, str. Bucureşti, nr. 8, Timiş, tel./fax. 0256433084.

Caietele de sarcini se pot achizitiona de la sediul lichidatorului judiciar la pretul de 100 lei + TVA diferentiat pe fiecare categorie de bunuri.

Cei interesati in cumpararea bunurilor sunt invitati sa depuna, o garantie reprezentand 10% din pretul de pornire la licitatie. Toti cei care pretind un drept asupra bunurilor scoase la vanzare au obligatia – sub sanctiunea decaderii – sa prezinte lichidatorului, dovada acestuia, pana in ziua licitatiei.

Prin acest anunt creditorii sunt invitati sa participe la licitatie. (1880 - H 216811)

CONSUMCOOP SEMLAC

organizează licitaţie **VÂNZARE SPAŢIU COMERCIAL**

în fiecare vineri, începând din 18.09.2015, ora 14:00.

☎ **0745-365-609.** (1878 - H 215845)

SC RAMI AGRO INTERNAŢIONAL 2011 SRL

angajăm pentru punctul de lucru din Ineu:

MECANIC MANITOU, cu autorizaţie I.S.C.I.R.

Informaţii la ☎ **0752.013.054.** (1881 - H 216819)

SC COTTA INTERNATIONAL SRL

COTTA

angajeaza pentru fabrica din Arad:

TAPIŢERI CALIFICAŢI
TINERI ABSOLVENŢI
de şcoala profesională şi liceu în vederea calificării în meseria de TAPIŢER.

Responsabilităţi:

- Realizarea producţiei planificate în timpul cerut şi la standardele de calitate impuse
- Respectarea instrucţiunilor de lucru referitoare la tehnologia de execuţie.

Cerinţe:

- Seriozitate şi responsabilitate.
- Şcoala profesională sau liceu
- Disponibilitate pentru program prelungit
- Munca în echipă

SC COTTA INTERNAŢIONAL SRL OFERĂ:

- Salarizare atractiva (acord individual)
- Tichete de masa din prima zi de lucru
- Conditii deosebite de munca
- Bonusuri la realizatul in acord individual
- Spor de fidelitate
- Transport gratuit pe raza orasului Arad

Cei interesaţi sunt rugaţi să se prezinte la sediul societăţii din Arad, str. Bicaz 1-5 (intrarea din Aleea Muncii), zilnic între orele 9:00 -15:00.

(1768 - H 188529)

S.C. MAXSTILE S.R.L.

selectează personal

(calificat sau necalificat- absolvenţi de liceu- în vederea calificării) pentru secţiile:

- **TAPIŢERIE**
- **CROITORIE**
- **CUSUT**
- **PENTRU SECŢIA BURETE - UN OPERATOR BANZIC ŞI UN OPERATOR PANTOGRAF**
- **STIVUITORIST**
- **OPERATOR TEHNIC (CUNOŞTINŢE PC-AUTOCAD, LIMBA ITALIANĂ)**

CERINŢE :

- **Seriozitate, capacitate de lucru în echipă**
- **Îndemânare, precizie**
- **Experienţa în domeniu, constituie un avantaj important**

SE OFERĂ :

- **Pachet salarial motivant - în funcţie de realizări, fără limită superioară !**
- **Un contract de muncă pe durată NEDETERMINATĂ**
- **Selecţie în vederea calificării la locul de muncă**
- **Analize medicale la angajare GRATUIT**
- **Abonament pe mijloacele de transport GRATUIT**
- **Tichet de masă pentru fiecare zi de lucru**
- **Condiţii de muncă deosebite – echipament de lucru adecvat**

Pentru relaţii şi depunerea CV-urilor :

- **E-mail eugenb@maxstile.ro**
- **GSM – 0757 095 637 între orele 07 -20.**
- **La punctul de lucru din Sânicolau, Str. Nicolaus Lenau Nr.11 în zona Gării Aradul Nou – între orele 07 – 18.**

(209736)

PROFESIONAL INSOLVENCY MANAGEMENT S.P.R.L

LICHIDATOR JUDICIAR AL **SC TADERO SRL**

VINDE PRIN LICITATIE PUBLICĂ CU STRIGARE URMĂTORUL IMOBIL

IMOBILUL COMPUS DIN APARTAMENTUL 1b (1 CAMERA, 2 BUCATARII, 2 CAMARII ALIMENTE, BAIE, CORIDOR ½ DIN PIVNITA IN SUPRAFATA DE 86 MP) INSCRIS IN CF NR. 65712 ARAD, NR. TOP 1842/1/I/b SI APARTAMENTUL 1a/2 (DOUA MAGAZII, IN SUPRAFATA DE 20 MP) INSCRIS IN CF NR. 68941 ARAD, NR. TOP 1842/a/I/a/II, SITUAT IN ARAD, STR. BLANDUZIEI,NR. 12, AP. 1B – preţ pornire 32.500 EURO +TVA

Licitatia se va tine la sediul lichidatorului PROFESIONAL INSOLVENCY MANAGEMENTS.P.R.L, in data de : **14.09.2015, 21.09.2015, 28.09.2015, 05.10.2015, 12.10.2015, 19.10.2015, 26.10.2015, 02.11.2015, 09.11.2015 si 16.11.2015 orele 14.00.** Inscrierea la licitatie se va face începand cu data de 14.09.2015 până in data de 16.11.2015 la ora 12.00.

Cei care doresc sa participe la licitatie trebuie sa cumpere caietul de sarcini si sa achite garantia de participare care este de 10% din valoarea bunului/bunurilor.

Informatiile privind conditiile de participare la licitatii si caietele de sarcini se pot obtine la sediul PROFESIONAL INSOLVENCY MANAGEMENT S.P.R.L, loc. Arad, str. Blajului, nr.3, sc. A, et. 1, apartament 7, jud. Arad. Relaţii la tel. 0357/411373,0740762383, fax. 0257/215544.

PROFESIONAL INSOLVENCY MANAGEMENT S.P.R.L

-LICHIDATOR JUDICIAR AL **SC ALCHIM DISTRIBUTION SRL**

VINDE PRIN LICITATIE PUBLICĂ CU STRIGARE URMĂTOARELE BUNURI IMOBILE ŞI MOBILE CU PRET DE PORNIRE

APARTAMENT NR 1 ŞI TEREN (situat în loc. Sânicolaul Mic, nr. 47, jud. Arad) pret pornire – 261.621 RON

MAŞINĂ DE CONFECŢIONAT SERVEŢELE – preţ pornire 42.868,75 RON

MAŞINĂ DE CONFECŢIONAT PLASĂ SÂRMĂ – preţ pornire 70.452,76 RON

MAŞINĂ PENTRU INJECTAT PLASTICE - preţ pornire 73.406,19 RON

Licitatia se va tine la sediul lichidatorului PROFESIONAL INSOLVENCY MANAGEMENT S.P.R.L, in data de **14.09.2015, 21.09.2015, 28.09.2015 si 05.10.2015 orele 14.00.** Inscrierea la licitatie se va face incepand cu data de 14.09.2015 pana in data de 05.10.2015 până la orele 12.00.

Cei care doresc sa participe la licitatie trebuie sa cumpere caietul de sarcini si sa achite garantia de participare care este de 10% din valoarea bunului/bunurilor.

Informatiile privind conditiile de participare la licitatii si caietele de sarcini se pot obtine la sediul PROFESIONAL INSOLVENCY MANAGEMENT S.P.R.L, loc. Arad, str. Blajului, nr.3, sc. A,et. 1, apartament 7, jud. Arad. Relaţii la tel. 0357/411373,0740762383, fax. 0257/215544.

PROFESIONAL INSOLVENCY MANAGEMENT S.P.R.L

LICHIDATOR JUDICIAR AL **SC FALCON ENTERPRISES S.R.L**

VINDE PRIN LICITAŢIE PUBLICĂ CU RESPECTAREA PREVEDERILOR LEGII 85/2006 URMATORUL BUN IMOBIL PROPRIETATEA DEBITOAREI:

IMOBIL: DEPOZIT (HALA) IN SUPRAFATA CONSTRUITA DE 1426 MP, STRADA ION BREZOIANU, NR. 1, JUD. ARAD, INSCRISA IN CF 306759 – 122.500 EURO

Licitaţia publica se va tine la sediul lichidatorului PROFESIONAL INSOLVENCY MANAGEMENT S.P.R.L, in data de **09.09.2015, 16.09.2015, 23.09.2015, 30.09.2015, 07.10.2015, 14.10.2015, 21.10.2015, 28.10.2015,04.11.2015 si 11.11.2015 orele 14.00.**

Inscrierea la licitatie se face incepand cu data de 07.09.2015 si până in data de 11.11.2015 orele 12.00.

Cei care doresc să participe la licitatie trebuie sa cumpere caietul de sarcini şi să achite garanţia de participare care este de 10% din valoarea activului. Informatii privind condiţiile de participare la licitatie si caietul de sarcini se pot obtine la sediul PROFESIONAL INSOLVENCY MANAGEMENT S.P.R.L, loc. Arad, str. Blajului, nr. 3, sc. A, ap. 7, jud. Arad. Relaţii la tel. 0357/411373,0740762383, fax. 0257/215544.

(1883 - H 216830)

PIERDERI

- **Pierdut CUI** 11579847 aparţinând Fundaţia Ecologică de Protecţie şi Dezvoltare a Apiculturii al Albinei Melifere Bănăţene Apivera. Se declară nul. 215856
- **Pierdut CUI** 11660690 aparţinând Asociaţiei de Vânătoare Zăbrani. Se declară nul. 216832

ANIMALE-PĂSĂRI DOMESTICE

- **Cumpăr vaci** slabe, grase, lipsă calciu pentru abator. Tel. 0745.505.122. 209733
- **Vând porci** 100 kg/bucată, rasă de carne. Telefon 0744.855.910. 217544
- **Vând turmă** oi ţurcane- 350 buc., 0743.091.498. 206458
- **Vând vacă** recent fătată cu viţel, 2 tăuraşi 3 săptămâni,☎0753.492.142. 215842
- **Vând 100** oi ţurcane, 150 capre de Banat, ☎0733.624.194, 0744.562.224. 179412

ÎMPRUMUTURI FINANCIARE

- **Nou în** Arad credite super avantajoase pensionari, angajaţi, PFA, 0729.660.774. 26438

DIVERSE

- **Cumpăr coarne** cerb, cositor, videa, nichel, caroserii, 0741.134.368. 206500
- **Cumpăr coarne** cerb, ofer preţ bun, 0741.689.068. 207259
- **Cumpăr pene** vechi, noi, cupru, alamă, fier, baterii, caroserii, preţ bun, 0741.689.068. 198221
- **Ocazie! Vând** cazan ţuică din inox 2 mm, 250- 300 l, nou,☎0721.592.572. 215853
- **Vând cazane** ţuică, diferite mărimi, preţ avantajos. Telefon 0744.133.862. 180392

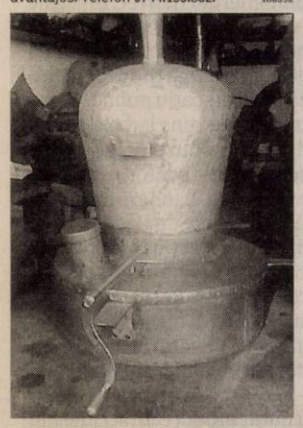

• **Vând cazane** diferite mărimi, căldări magiun, 90 lei/kg, 0746.549.644.

• **Închiriez trăsuri** pentru evenimente festive. Tel. 0743.923.077. 180421

Program mare publicitate:
pe B-dul Revoluţiei, nr. 62
luni-vineri: 8.00-16.00

EVIDENŢIAZĂ-TE!

Text: **DATA apariţiei:**.....

.....

.....

.....

.....

.....

.....

.....

Talon valabil până în 30 septembrie 2015

Date personale:

Nume şi Prenume:

Telefon:

Buletin de identitate:

TALON + PREŢUL CATEGORIEI AFERENTE

Anunţurile se preiau zilnic, la ghişeu, până în ora 16[00], după această oră, se pot prelua doar prin intermediul sistemului online de preluare al anunţurilor disponibil pe www.jurnalaradean.ro . Anunţurile de mică publicitate din Jurnal Arădean se publică pe baza talonului din ziar

Redacţia nu îşi asumă responsabilitatea pentru conţinutul anunţurilor de mică publicitate!

JURNAL ARĂDEAN

aradjob.ro

Kate Hudson în Kung Fu Panda 3

WASHINGTON. Actrița americană Kate Hudson va împrumuta vocea sa unui personaj în filmul de animație „Kung Fu Panda 3" înlocuindu-o astfel în distribuție pe actrița australiană Rebel Wilson, scrie UPI.com. Potrivit Hollywood Reporter, actrița Rebel Wilson trebuia să ofere vocea sa personajului Mei Mei, prima femelă panda într-un rol al francizei care trebuie să acționeze alături de Po, interpretat de Jack Black, însă Wilson a trebuit să renunțe la acest rol în urma extinderii programului de producție al filmului de animație, actrița fiind implicată la rândul său în alt proiect cinematografic. Kate Hudson, 36 de ani, a preluat rolul, fiind pentru prima dată când se implică în producția unui film de animație. În cel de-al treilea film al seriei Kung Fu Panda mai sunt implicați Angelina Jolie, Seth Rogen și Dustin Hoffman, precum și J.K. Simmons și Bryan Cranston, aceștia din urmă participând pentru prima dată în distribuția filmului de animație.

Kate Hudson FOTO:FAN

SURSA: AGERPRES

Puşti de asalt „antimusulmane"

WASHINGTON. O companie americană a decis să comercializeze puști de asalt pe care „teroriștii musulmani" să nu le poată utiliza, întrucât pe patul armei sunt înscrise versete din Biblie, relatează BFMTV.com. Autorul proiectului, fostul pușcaș marin Ben „Mookie" Thomas, a declarat că puștile de asalt AR-15 vor avea gravate emblema templierilor, simbol al cruciadelor creștine în Orientul Mijlociu, precum și un psalm din Biblie prin Dumnezeu este rugat „să-i binecuvânteze mâinile în lupte și degetele în bătălie" celui care va deține o astfel de armă. Vândute cu prețul de 1.395 de dolari bucata (circa 1.250 euro). SURSA: AGERPRES

Bătaie cu perne FOTO:FAN

Răniţi în bătaia cu perne

WASHINGTON. Treizeci de cadeți din primul an de la West Point, cea mai prestigioasă academie militară din SUA, au fost răniți după ce tradiționala bătaie cu perne care marchează sfârșitul primei veri de antrenament s-a transformat într-una sângeroasă. Unii dintre tineri se pare că au pus obiecte în fețele de pernă, iar printre tipurile de răni suferite se numără 24 de comoții cerebrale, un picior rupt și umeri dislocați, potrivit conducerii West Point, citată de publicația americană. Această bătaie cu perne, care a avut loc în acest an la 20 august, este o tradiție veche de peste un secol, care încheie sfârșitul unei veri cu antrenamente extrem de dure. Însă în acest an, unii dintre cadeți se pare că au ales să bage în fața de pernă casca pe care trebuiau să o poarte pe cap în timpul bătăii, adaugă ziarul citat.

West Point a anunțat deschiderea unei anchete, însă nicio măsură disciplinară nu a fost luată până acum, din lipsă de probe, iar conducerea intenționează să păstreze tradiția. SURSA:AGERPRES

Cel mai scund om a murit

LONDRA. Nepalezul Chandra Bahadur Dangi, cel mai scund om din lume (54,6 cm), a încetat din viață la vârsta de 75 de ani, a anunțat vineri organizația Cartea Recordurilor Guinness, transmite AFP. „Guinness World Records este profund întristată de decesul lui Chandra Dangi, deținătorul titlului de cel mai scund om din lume", conform unui comunicat prin care organizația transmite condoleanțe familiei deținătorului recordului.

Chandra Bahadur Dangi FOTO:FAN

În luna noiembrie a anului trecut Guinness a organizat o întâlnire la Londra între Chandra Bahadur Dangi și cel mai înalt om din lume, turcul Sultan Kosen, care are înălțimea de 2,51 m.

„Sunt uluit să-l cunosc pe cel mai înalt om din lume. Eram curios să mă întâlnesc cu opusul meu", declara atunci Chandra Dangi.

SURSA: AGERPRES

www.aradon.ro
Mai multe poze cu Alana

Alana
Este pasionată de muzică și dans. FOTO: EDITH MARIA SUTA

Matern
Opt pui de ghepard s-au născut în Opole Zoo din Polonia.
FOTO: EPA

Şi-a cerut scuze după 30 de ani

Nava Rainbow Warrior a fost achiziţionată pentru a perturba testele nucleare în Pacific.

Nava Rainbow Warrior FOTO:FAN

PARIS. Agentul serviciilor secrete franceze, care a amplasat încărcătura explozivă ce a scufundat în 1985 nava Greenpeace - Rainbow Warrior, și-a cerut scuze într-un interviu difuzat după 30 de ani de la acest eșec răsunător al președinției lui Mitterrand, relatează AFP. În acest interviu, difuzat duminică de site-ul de informații Mediapart, colonelul Jean-Luc Kister a explicat deschis detaliile acestei operațiuni în cursul căreia un fotograf al Greenpeace, Fernando Pereira, a fost ucis. În 10 iulie 1985, agenți ai Direcției Generale a Securității Externe (DGSE) scufundă în Noua Zeelandă nava Rainbow Warrior, un trauler achiziționat de asociația ecologistă pentru a perturba testele nucleare în Pacific. „După 30 de ani de la evenimente, cu pasiunile care s-au domolit și reculul pe care l-am înregistrat în viața mea profesională, cred că este o ocazie pentru mine pentru a-mi exprima în același timp regretele profunde și să-mi cer scuze", spune Jean-Luc Kister, intervievat de fondatorul Mediapart, jurnalistul Edwy Plenel. Jean-Luc Kister își cere scuze, emoționat, familiei lui Fernando Pereira, membrilor Greenpeace care se aflau la bord și „poporului neozeelandez". „Am pe conștiință moartea unui nevinovat și aceasta mă apasă", a spus el. „Noi nu suntem ucigași cu sânge rece, conștiința îmi dictează să cer scuze și să explic", a adăugat cel care era un agent al unei unități de înotători de luptă în serviciul Operațiuni al DGSE. Fostul agent acuză „înalta trădare" a autorităților politice, care au permis să apară în public numele său (cu o greșeală de ortografie, Kyster în loc de Kister), după comiterea faptelor. SURSA: AGERPRES

Va găzdui refugiaţi

LONDRA. Muzicianul irlandez Bob Geldof a anunțat, vineri, că poate să găzduiască imediat patru familii de refugiați, precizând că această criză este un eșec al politicilor europene și o rușine, potrivit theguardian.com. Muzicianul în vârstă de 63 de ani a declarat într-un interviu acordat unui post de radio irlandez că poate să găzduiască imediat patru familii de refugiați în casa sa din comitatul Kent și în apartamentul său din Londra. „Sunt pregătit - Sunt norocos, am un loc în Kent și un apartament în Londra - eu și Jeanne (partenera sa de viață, n.r.) suntem pregătiți să găzduim imediat trei familii în casa noastră din Kent și o familie în apartamentul nostru din Londra", a spus Bob Geldof.

Bob Geldof FOTO:FAN

El a catalogat ca fiind „o rușine" decesul lui Aylan Kurdi - un băiețel în vârstă de trei ani, care a fost descoperit mort pe o plajă din Turcia, după ce ambarcațiunea cu care acesta și familia sa încercau să ajungă în Grecia s-a scufundat - și alte lucruri dureroase care au fost relatate în ultimele zile despre criza refugiaților. SURSA:MEDIAFAX

Nu mai are voie la bărbaţi

WASHINGTON. Britney Spears nu și-a găsit încă norocul în dragoste, în pofida numeroaselor încercări, iar tatăl său, Jamie, încearcă să o protejeze după ultima despărțire, sfătuind-o să nu mai iasă cu nimeni timp de 6 luni. Vedeta pop în vârstă de 33 de ani s-a despărțit de Charlie Ebersol în urmă cu câteva săptămâni, iar Jamie Spears crede că fiica sa nu este pregătită să se lanseze prea repede într-o nouă relație. Charlie Ebersol și Britney Spears au avut o relație de 8 luni care părea să meargă foarte bine, dar apoi, ca din senin, a venit anunțul despărțirii, în luna iunie, la puțin timp după gala premiilor Billboard Music. Britney Spears a fost căsătorită de două ori. În ianuarie 2004 vedeta s-a căsătorit cu prietenul ei din copilărie, Jason Alexander, dar mariajul a fost anulat 55 de ore mai târziu. SURSA:AGERPRES

Britney Spears FOTO:FAN

Au evacuat Primăria Hanvec

PARIS. Un angajat care se ocupa de întreținerea spațiilor verzi a provocat vineri evacuarea primăriei din Hanvec, Bretagne (vestul Franței), după ce a adus la primărie un obuz pe care l-a găsit în timp ce tundea o peluză într-un spațiu public. Lama mașinii de tuns iarba s-a lovit de capul obuzului de 30 de centimetri, conform jandarmeriei din Landerneau, oraș din apropiere de Hanvec. Grădinarul s-a expus atât pe sine cât și pe alții la un risc uriaș, conform lui Bernard Guérin, subprefectul regiunii. În primul rând, lucrătorul ar fi putut detona involuntar obuzul când l-a scos din pământ și apoi s-ar fi putut produce un accident în timp ce l-a purtat în brațe până la primărie.

FONDAT 1989, APARE LA ARAD, TEL. 0257/281.802, E-MAIL: REDACTIA.JURNALARADEAN@RUSSMEDIA.RO; PUBLICITATE.JURNALARADEAN@RUSSMEDIA.RO

JURNAL ARĂDEAN

o marcă russmedia

Actriţa Giorgiana Elena Popan vă invită în „Căsuţa poveştilor”
PAGINA 5

Adversar de gală pentru Ancuţa Stoenescu şi Univ Goldiş ICIM
PAGINA 7

MARŢI
8 SEPTEMBRIE 2015
ANUL XXVII, NR. 7404
12 PAGINI - 1,50 LEI

20° Temperaturile se vor situa între 7 şi 20 grade. Vântul va sufla cu 12 km/h.

DIMINEAŢA | AMIAZA | SEARA

60% din posturi, ocupate FOTO: FAN

Criză de personal la Spitalul Judeţean

ARAD. Angajările făcute în ultima perioadă de timp la Spitalul Judeţean nu au acoperit necesarul de personal. În prezent, gradul de ocupare a posturilor este de peste 60%. /P.5

Au forţat vămile visând la Germania

ARAD. Poliţiştii de frontieră au depistat, la sfârşitul săptămânii trecute, cinci bărbaţi, trei cetăţeni turci, un afgan şi unul din Guineea, care intenţionau să treacă ilegal frontiera pentru a ajunge în Spaţiul Schengen. /P.6

În concert FOTO: JA

S-a pus preţ pe abonamente

ARAD. Dacă vreţi să vă cumpăraţi un abonament pentru stagiunea 2015-2016 a Filarmonicii arădene, vă informăm că acestea au fost puse în vânzare la casieria Filarmonicii, care funcţionează acum în incinta Teatrului Clasic „Ioan Slavici“ Arad. /P.3

Studii

Nivelul studiilor celor care aplică pentru un loc de muncă peste hotare.

„Puşcaşul” rămâne în arest

Tribunalul Arad a respins luni contestaţia lui Cristian Chişmorie la decizia Judecătoriei Chişineu Criş.

CHIŞINEU CRIŞ. Prima decizie definitivă în cazul de la Sintea Mare, acolo unde în noaptea de 2 spre 3 septembrie s-au auzit focuri de armă, au fost împuşcaţi câini şi au fost ameninţaţi oameni. Protagonistul care şi-a abandonat şi maşina la locul cu pricina este Cristian, unul din cei doi fraţi Chişmorie, cunoscuţi pentru afacerile din domeniul agricol. Într-o primă fază a fost reţinut pentru 24 de ore, apoi Judecătoria Chişineu Criş a dispus luarea măsurii de arest la domiciliu, contestată de către inculpat. Contestaţia s-a judecat în şedinţa de ieri, 7 septembrie, de la Tribunalul Arad. Judecătorul a respins ca „nefondată, contestaţia formulată de inculpatul Chişmorie Cristian Ioan, împotriva încheierii penale nr. 28/P din data de 4 septembrie 2015, pronunţată de judecătorul de drepturi şi libertăţi din cadrul Judecătoriei Chişineu Criş” şi l-a obligat la plata sumei de 200 lei, cheltuieli judiciare. Rămâne închis în casă, la domiciliul din comuna Târnova, satul Arăneag.

Capetele de acuzare pentru Cristian Chişmorie fac referire la nerespectarea regimului armelor şi muniţiilor, utilizarea armei letale fără drept, distrugere, ameninţare şi ucidere fără drept a unor animale, respectiv a câinilor care păzeau oile ciobanilor în cauză.

Pasiunea pentru folosirea armelor i-a mai adus, însă, condamnări tânărului.

Pe rolul judecătoriei din Chişineu Criş au mai fost deschise dosare, toate legate de folosirea armelor, atât pe numele lui, cât şi pe al fratelui acestuia. Închisoare, interdicţia de a folosi arma, sentinţe menţinute de către Curtea de Apel Timişoara unde dosarul a ajuns după multiplele recursuri. /P.3

Şi-a luat viaţa FOTO: JA

Sinucidere la Zimandu Nou

ZIMANDU NOU. Un tânăr în vârstă de doar 23 ani s-a stins din viaţă duminică, 6 septembrie. Acesta a fost găsit cu o plagă înjunghiată în zona inimii şi cu cuţitul lângă el. Din păcate pentru băiat, rana cauzată de cuţit i-a fost fatală, până la sosirea primului echipaj SMURD acesta decedând. /P.6

Intersecţii vopsite în roşu

Constructorul pistei pentru biciclişti din municipiu a început să vopsească cu roşu pistele din mai multe intersecţii ale oraşului. Acolo unde pistele pentru biciclişti se întâlnesc cu intersecţii mai mari, constructorul a ales ca pe toată lungimea intersecţiei să fie aşezat un strat roşu de vopsea care să delimiteze clar pe unde vor merge biciclişti şi pe unde maşinile. Sigur le-aţi remarcat şi dvs. Nu mai rămâne decât ca la momentul prefigurat al inaugurării pistei, decembrie 2015, aceste marcaje să mai fie impregnate în şosea şi, cel mai important, să fie respectate de către toţi şoferii. FOTO: VALI GORAN

Pro sau contra vaccinării?

ARAD. Societatea de Medicină de Familie Arad organizează o dezbatere la care sunt invitaţi să participe toţi arădenii interesaţi de vaccinare şi efectele ei. /P.5

Alegeri comasate, la cinci ani

ARAD. Preşedintele PSD, Liviu Dragnea, propune ca mandatele parlamentarilor şi aleşilor locali să fie de cinci ani şi toate scrutinurile să aibă loc în acelaşi an, parlamentarele urmând să fie comasate cu prezidenţialele. /P.5

Vrea să taie din tarifele de apă şi canalizare!

Consilierul PSD Gheorghe Săplăcan crede că dacă cei de la Compania de Apă nu vor interveni în pasajul Micălaca, CLM ar putea micşora tarifele la apă şi canalizare.

ARAD. Oare au curaj de un război veritabil sau rămâne totul la nivel de declaraţii bombastice şi ameninţări? Vom trăi şi vom vedea. Până una, alta, ultima declaraţie şoc pe tema incipientului război pornit între Primăria Arad şi Compania de Apă, i-a aparţinut unui ales local din PSD! Gheorghe Săplăcan a intervenit la punctul „Diverse”, în cadrul ultimei şedinţe CLM, pe mai multe subiecte pe care le-a considerat dureroase, unul dintre acestea făcând referire la Compania de Apă. Săplăcan a deschis subiectul pe tema Companiei cu faptul că firma a ridicat la Intim, în parcul Tudor Arghezi, două construcţii care nu aveau autorizaţie şi care încă stau în picioare în pofida acestui fapt. „Totuşi, puterea este de partea noastră”, a concluzionat pe subiect alesul PSD.

Săplăcan a trecut apoi la un subiect mult mai dureros. „Compania de Apă să-şi facă treaba. Nu se mai poate aşa! Noi le aprobăm tarifele la apă şi canalizare pentru municipiu. Să nu uităm asta. Cred că ei trebuie să-şi facă treaba în Micălaca, în zona pasajului. Căci dacă nu, eu propun să facem un proiect prin care să micşorăm tarifele la apă şi canalizare şi atunci să vedeţi că cei din Companie o să-şi facă singuri reducerea de personal”, a declarat Săplăcan. /P.4

Bucurie fără margini FOTO: FAN

„Bombă”: UTA, mai departe în Cupă

BUCUREŞTI. FRF a detonat „bomba”, admiţând recursul celor de la UTA cu privire la meciul din Cupa României, de la Lugoj. Cele patru schimbări au fost considerate regulamentare, iar azi, de la ora 16,30, UTA dă piept cu Metalul Reşiţa, pe „Motorul”, în turul 5 al competiţiei KO. /P.7

Intră în campanie pentru deşeuri

ARAD. Uniunea Locală a Asociaţiilor Locative din Arad a decis să intre în campanie. Dar nu una politică, ci una de colectare selectivă a deşeurilor, printr-o acţiune de informare, mediatizare şi distribuire de materiale cu privire la implementarea acţiunilor de colectare separată a deşeurilor, în mod special a deşeurilor reprezentate de ambalaje TETRAPAC, pentru lapte ori sucuri, care vor fi depuse în containerul galben alături de materialele plastice şi metale. /P.3

Colectare selectivă FOTO: FAN

Protest violent al fermierilor

Poliţia a utilizat tunuri cu apă, în timpul protestului fermierilor, care a avut loc, luni, la Bruxelles, în faţa Parlamentului European. Protestul a devenit violent când participanţii au început să arunce cu pietre în poliţişti şi au vrut să rupă cordoanele de securitate. În ultimele luni, fermierii belgieni şi francezi au organizat mai multe proteste faţă de scăderea preţurilor în sectorul laptelui. FOTO: EPA

9 771220 748027 15076

Remember: 8 septembrie

Ziua internaţională a alfabetizării

020 î.Hr. S-a născut Fecioara Maria, mama lui Iisus Hristos

1157 S-a născut Regele Richard I al Angliei (Richard I Inima de Leu)

1636 Este fondată Universitatea Harvard

1830 S-a născut Frédéric Mistral, poet francez (d. 1914)

1841 S-a născut Antonin Dvorák, compozitor ceh (d. 1904)

1924 S-a născut Gheorghe Carp, compozitor român (d. 1988)

1925 S-a născut Peter Sellers, actor (d. 1980)

1940 S-a născut Marioara Tănase, interpretă de muzică populară şi romanţe (d. 1970)

1949 A murit Richard Strauss, compozitor german (n. 1864)

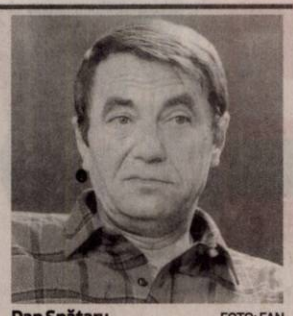

Dan Spătaru FOTO: FAN

1954 Americanul Jonas Edward a realizat primul vaccin împotriva poliomielitei

1974 S-a născut Bobby Păunescu, regizor şi scenograf român

1994 Are loc, la Berlin, ceremonia plecării trupelor aliate (americane, britanice şi franceze) prezente în Berlinul de Vest după anul 1945

2004 A murit **Dan Spătaru** interpret român de muzică uşoară (n. 1939)

Întreruperi de curent

Miercuri, 9 septembrie 2015. În judeţ, h 8 - 16: Localitatea Susag (Huţeşti).

Telefoane utile

☎ INFORMAŢII TELEFONICE: 118.932; ☎ ROBOT: 1958; ☎ APEL UNIC DE URGENŢĂ (SALVARE, POLIŢIE; Pompieri): 112; ☎ PRIMĂRIA MUNICIPIULUI ARAD: Program de relaţii cu publicul (camera 5) luni-vineri între orele 8-20. Tel.: 0257/284.744; tel. centrală: 0257/281.850; ☎ S.C. E.ON GAZ ROMÂNIA - Sucursala Arad - Dispecerat şi intervenţie telefon:0357/403.321; ☎ DERANJAMENTE CURENT ELECTRIC: 0257/929; ☎ INFORMAŢII CFR: 0257/231.777; ☎ PROTECŢIA CONSUMATORULUI: B-dul Revoluţiei, nr. 50. Telefon: 0257/257.049; ☎ POLIŢIA LOCALĂ: 0257/939.

Sudoku

REGULI:
În fiecare bloc sunt câteva cifre între 1 şi 9, stabilite dinainte. Acestea trebuie completate cu cifrele lipsă, în aşa fel încât fiecare număr să figureze o singură dată. De asemenea, cifrele de la 1 la 9 trebuie să figureze o singură dată atât pe rândurile orizontale cât şi pe coloanele verticale ale celor nouă blocuri luate împreună.

ÎNCEPĂTORI

				4		8		2
		9	6					
		4		3				
				2				
2		1	8		9			
					5		7	4
8				6	2	5		
3		6						7

AVANSAŢI

	4		8			9		
				5				4
		3			6			
			1					8
6	3	2						
	8					3	7	
			6					1
	7			3				
	5		4	8				

Soluţiile jocurilor din numărul precedent:

ÎNCEPĂTORI

1	9	5	6	7	4	8	2	3
2	3	8	9	5	1	6	7	4
6	7	4	3	2	8	1	5	9
9	6	1	7	8	2	3	4	5
3	4	7	5	9	6	2	8	1
8	5	2	4	1	3	9	6	7
4	2	9	1	6	7	5	3	8
7	1	6	8	3	5	4	9	2
5	8	3	2	4	9	7	1	6

AVANSAŢI

4	3	6	1	9	5	8	7	2
5	9	2	6	7	8	3	1	4
8	7	1	4	2	3	6	9	5
7	2	8	5	6	9	4	3	1
9	1	5	3	8	4	2	6	7
3	6	4	7	1	2	5	8	9
1	4	7	8	5	6	9	2	3
2	8	3	9	4	7	1	5	6
6	5	9	2	3	1	7	4	8

UNDE MERGEM în Arad

Cinema

CINEMA CITY ATRIUM

- **Întors pe dos -3D, ora 13:50**
- **Omul-furnică, ora 18:20**
- **Agentul de la U.N.C.L.E., orele 14:40, 17:00, 19:30, 21:50**
- **Albinuţa Maya -3D, orele 13:00, 14:50, 16:40, 18:40**
- **Barbie în tabăra de muzică, orele 13:10, 15:00, 16:50**
- **Fantastic 4, orele 16:10, 18:40**
- **Hitman: Agentul 47, orele 15:00, 18:00, 20:10, 22:20**
- **În lipsa raţiunii, orele 15:40, 17:40, 20:40, 22:30**
- **Lovitură de stânga, orele 17:10, 19:50**
- **Minionii -3D, orele 14:00, 16:00**
- **Misiune: Imposibilă - Naţiunea secretă, ora 20:50**
- **O tipă...dezastru, ora 21:00**
- **Oraşe de hârtie, ora 13:20**
- **Self/less: Transfer de viaţă, orele 19:40, 22:00**
- **Sinister 2, ora 22:50**
- **Transporter. Moştenirea, orele 14:30, 16:30, 18:30, 20:30, 22:40**
- **Vacanţă cu peripeţii, orele 13:10, 15:30, 17:50, 20:00, 22:10**
- **Vibrează cu mine, orele 13:00, 15:10, 17:20, 19:20, 21:30**

Vernisaj

- **Expoziţie de grup a Asociaţiei „Ion Andreescu": Jurik Pavel, Ana Albert, Simon Petru şi Kolozsvari Iosif Albert** (miercuri, 9 septembrie, ora 18.00, la sala „Clio" a Complexului Muzeal Arad)

Piete şi târguri

Astăzi este zi de piaţă la Sebiş, Almaş, Apateu, Semlac, Sântana, Şilindia, Vârfurile. **Târguri săptămânale se desfăşoară astăzi la** Chişineu-Criş, Almaş, Şilindia şi Vârfurile.

Mâine, miercuri, va fi zi de piaţă la Pâncota, Beliu, Buteni, Şiclău, Macea, Vânători, Pecica, Şiria şi zi de târg la Beliu şi Buteni.

Sănătate

- **Policlinica DR. TURCIN, oferă:** Cardiologie (EKG, Ecografie cardiacă, Doppler vascular, Holter EKG si TA, Test de efort), Oftalmologie **(NOU - chirurgie pol anterior; CV computerizat; optică medicală),** ORL (videoendoscopie), pneumologie, gastroenterologie, neuropsihiatrie, medicină de familie, ecografii generale. **Telefon: 0257/285510, www.policlinica-turcin.ro**
- **Farmacia GLYKON - UTA,** Bl U 6 (vis-a-vis de biserica în construcţie). Deschis zilnic: luni-vineri 07.00 -21.00 sâmbătă şi duminică 08.00-18.00. **Telefon: 0257/241197.**

Horoscop

BERBECUL (III.21.-IV.20.)
Astăzi nu este indicat să semnaţi documente oficiale sau să vă ocupaţi de afaceri. Ar fi bine să acordaţi mai multă atenţie activităţilor casnice.

TAURUL (IV.21.-V.20.)
Dimineaţa aveţi parte de câteva momente mai încordate, din cauza controverselor cu un coleg sau un partener de afaceri. Reuşiţi să lămuriţi repede neînţelegerea.

GEMENII (V.21.-VI.21.)
Sunteţi indispus din cauză că vi se anulează o delegaţie. Nu este cazul să vă faceţi griji, este doar o amânare şi nimic mai mult.

RACUL (VI.22.-VII.22.)
Apar neînţelegeri în relaţia cu un partener de afaceri. Pentru a depăşi momentele tensionate de azi, trebuie să vă înarmaţi cu multă răbdare.

LEUL (VII.23.-VIII.23.)
Partenerul de viaţă vă reproşează că neglijaţi problemele familiei. Încercaţi să detensionaţi atmosfera! Spre seară aflaţi că o afacere în care aţi investit mult începe să meargă.

FECIOARA (VIII.24.-IX.23.)
Este posibil ca persoana iubită să vă înţeleagă greşit dorinţa de libertate. Chiar dacă prietenii insistă să petreceţi seara cu ei, vă sfătuim să nu acceptaţi. Încercaţi să păstraţi echilibrul în familie!

BALANŢA (IX.24.-X.23.)
Este o zi bună pentru a pregăti planuri de afaceri. Aveţi şanse mari să vă îmbunătăţiţi situaţia financiară. Vă sfătuim să fiţi mai atent cu partenerul de viaţă.

SCORPIONUL (X.24.-XI.22.)
E recomandabil să aveţi răbdare cu prietenii şi cu partenerul de viaţă, ca să nu ajungeţi la certuri. După-amiază vă vizitează o rudă mai în vârstă şi vă oferă un cadou.

SĂGETĂTORUL (XI.23.-XII.21.)
Aveţi tendinţa să fiţi impulsiv şi riscaţi să îi jigniţi pe cei din jur. Ar fi bine să nu vă enervaţi, pentru că puteţi avea probleme cu sănătatea.

CAPRICORNUL (XII.22.-I.20.)
Sunteţi tulburat de sentimente contradictorii. Vă sfătuim să fiţi mai prudent în afirmaţii. Nu începeţi mai multe treburi deodată!

VĂRSĂTORUL (I.21.-II.20.)
Puteţi avea mari satisfacţii financiare cu prilejul unei călătorii.Este posibil să cunoaşteţi o persoană care propune o afacere. Vă sfătuim să vă bazaţi pe intuiţie.

PEŞTII (II.21.-III.20.)
Se pare că amânaţi plecarea în concediu din cauza unor mici probleme de sănătate. Pe plan sentimental treceţi printr-o perioadă favorabilă şi vă înţelegeţi excelent cu partenerul.

„Jurnal arădean" vă ascultă

De luni până joi, între orele 11.00-13.00, la telefonul 0257.280943, redactorul nostru vă stă la dispoziţie.

ARAD. Teodor Lăpăduş, din Arad, este indignat de intenţia liderilor PNL de a-l schimba pe directorul de la Apă - Canal, Gheorghe Bănăţean şi crede că este vorba despre un război intern dar şi despre intenţia primarului Gheorghe Falcă de a-şi promova o rudă. „Sunt pensionar de la Apă-Canal, noi am făcut multe pentru oraş, iar acum vin Falcă şi Ţolea şi vor să murdărească şi apa, cum le-au murdărit şi pe celelalte. Ce vrea Falcă, vrea să-l pună director pe finul lui de cununie, sau nu are bani de campanie, iar Bănăţean a refuzat să-i dea din banii companiei? Iar Ţolea nu zice nimic, face ce îi cere Falcă. Să le fie ruşine!", spune cititorul nostru.

Petrică C. din Grădişte, ne întreabă dacă legea permite existenţa pomilor fructiferi în oraş, pe domeniul public-privat, pentru că în cartierul său nu poate circula pe trotuar fără să calce în chisăliţă de prune. Din câte ştim, sunt permişi doar pomii ornamentali care nu fac fructe, dar în cazul de faţă este greu de încadrat terenul din faţa caselor.

JA-S.T.

Curs valutar

Denumirea valutei	BNR	BCR		BRD		Intesa Sanpaolo Bank		Banca Românească		Nextebank		Alpha Bank		Casa de schimb LUXOR		Casa de schimb TRESOR	
		C	V	C	V	C	V	C	V	C	V	C	V	C	V	C	V
Euro	4,42	4,35	4,50	4,35	4,50	4,37	4,47	4,39	4,46	4,37	4,49	4,36	4,50	4,40	4,42	4,40	4,42
Dolar SUA	3,96	3,88	4,06	3,88	4,05	3,92	4,01	3,93	3,99	3,88	4,08	3,85	4,09	3,94	3,97	3,92	3,97
Forint	0,0140	0,0135	0,0147	0,0131	0,0146	0,0135	0,0145	-	-	0,0134	0,0147	-	-	0,0140	0,0142	0,0140	0,0142
Gram aur	142,88																

Vremea

Marţi, 8 septembrie

www.aradon.ro

7° LA ORA 6 — temperaturile se vor situa între 6 şi 7 grade. Vântul va sufla cu 12 km/h dinspre VNV.

20° LA ORA 18 — temperaturile se vor situa între 19 şi 20 grade. Vântul va sufla cu 12 km/h dinspre VNV.

Ziua precedentă

Arad	8–20	Umiditate:	40%
Lipova	8–20	Presiune:	1015,92 mb
Chişineu- Criş	8–20	Precipitaţii:	0%
Săvârşin	7–19	Vânt:	8,05 km/h
Sebiş	7–19	Direcţie vânt:	N

Azi

Temperaturile se vor situa între 7 şi 20 grade. Vântul va sufla cu 12 km/h, dinspre VNV.

Soarele

Răsare: 07:03
Apune: 20:01

FAZELE LUNII

13.09 · 21.09 · 28.09 · 5.10

MARŢI	MIERCURI	JOI	VINERI
7° 20°	9° 21°	12° 23°	12° 20°
parţial însorit	nori şi soare	parţial înnorat	averse de ploaie

Calendar

Biserica ortodoxă: Naşterea Maicii Domnului
Biserica greco-catolică: Naşterea Maicii Domnului
Biserica romano-catolică: Naşterea Sf. Fc. Maria; Sf. Toma din Villanova, ep.

Prognoză pentru trei zile

Temperaturile minime vor fi cuprinse între 9 şi 12 grade, iar cele maxime între 20 şi 23 grade.

Temp.minime: 9-12°C
Temp.maxime: 20-23°C

JURNAL ARĂDEAN
B-dul Revoluţiei nr. 62, Arad

BRAT Auditat de BRAT

Reclamaţii difuzare: 0257/212.032

Secretariat: 0257.281802 (centrala), fax - 0257.212.012
Şef departament difuzare: Carmen Csordas
Marea publicitate: 0257.280904
Mica publicitate: 0257.210775; B-dul Revoluţiei, nr. 81
Tiparul executat la: Tipografia Russmedia Kft. Debrecen

Redactor şef: Adriana Barbu (8416) Responsabil de număr: Simion Todoca
Secretar general de redacţie: Gabriela Groza (8423); Departamente: Eveniment: Simona Butaru, Monica Ardelean (8405), Alin Gherasim (8417), Ioana Costaş (8414); Valentin Goran (8405); Politic: Simion Todoca (8434); Economic: Andreea Pintea (8415); Cultură, Învăţământ: Vasile Filip (8421); Social: Diana Duţu (8413); Sport: Daniel Scridon (8424), Leo Sfăra (8422), Dan Lazăr (8406).
Tehnoredactare: Ghizela Şerban (8409), Munteanu Daniel (8411).
REDACŢIE: tel. 0257.281802 (centrala); fax 0257.212.012, 0257.228.592; e-mail:redactia.jurnalaradean@russmedia.ro, adevaruldearad@russmedia.ro, publicitate.jurnalaradean@russmedia.ro, publicitate.adevarul@russmedia.ro

„Puşcaşul" rămâne în arest

Tribunalul Arad a respins luni contestaţia lui Cristian Chişmorie la decizia Judecătoriei Chişineu Criş.

Victimele armelor de la Sintea Mare

CHIŞINEU CRIŞ. În anul 2011, Curtea de Apel Timişoara pronunţa sentinţa în dosarul penal în care printre inculpaţi era şi numele lui Cristian Chişmorie. Hotărârea definitivă, pronunţată în iunie 2011, îl condamna pe acelaşi inculpat pentru săvârşirea infracţiunii de braconaj cinegetic, pentru infracţiunea de uz de armă letală fără drept, precum şi pentru nerespectarea regimului armelor şi muniţiilor. Pedeapsa care urma să o execute era de 2 ani (cea mai mare pentru prima infracţiune) cu închisoare. A fost decisă însă suspendarea condiţionată a pedepsei pe „durata unui termen de încercare de 4 ani", se precizează în sentinţa Curţii de Apel. Au mai fost şi alte dosare, în care a fost inculpat alături de fratele lui, acuzaţi fiind tot pentru braconaj şi folosirea ilegală a armelor letale de foc.

Povestea se repetă

Însă, pasiunea pentru armele letale nu pare să se fi stins. Nici măcar restricţiile, interdicţiile ori spectrul ameninţărilor cu executarea anilor de închisoare, nu l-au speriat pe Cristian Chişmorie. A ieşit din nou „la vânat" de câini, în plină noapte, la o stână aflată în apropierea fondului de vânătoare pe care se pare că îl deţine împreună cu un partener de afaceri. A intrat pe un teritoriu pe care, spun localnici, nu avea ce căuta pentru că nu exista nici un document semnat între proprietarii terenurilor şi proprietarii fondului de vânătoare. A năvălit cu un bolid, a scos arma şi a împuşcat trei câini (din care unul era legat în lanţ), l-a ameninţat pe cioban şi a fugit când proprietarul oilor a venit cu maşina la faţa locului. S-au urmărit, s-au ciocnit şi, aşa cum am mai scris, inculpatul şi-a abandonat maşina pe câmp şi a fugit. Cadavrul unui câine era în portbagajul maşinii.

Frica stăpâneşte

Pentru localnici, aceste poveşti care se repetă şi care împrăştie frica printre cei care au terenuri în preajma acestui fond de vânătoare, îi fac să se simtă în Vestul Sălbatic. Nu este pentru prima dată când oameni înarmaţi (paznici de vânătoare) au năvălit noaptea peste ei şi s-au trezit cu puşca în faţă. Le-au fost ameninţaţi copiii care erau la stână, au fost ei ameninţaţi, totul în numele drepturilor pe care ţi le conferă un fond de vânătoare pe pământul altora. Nu pot merge liniştiţi la terenurile lor, proprietate personală, nu pot să-şi păzească turmele sau culturile de animalele sălbatice pentru că alţi oameni cu o armă în mână, cu glonţul pe ţeavă, le ies în cale. Uneori sunt în stare de ebrietate, alteori sunt doar ameţiţi de beţia puterii pe care ţi-o dă arma de foc.

De data aceasta, autorul a fost dezvăluit pentru că nu a mai apucat să fugă. Nu există încă nicio judecată în acest caz. Există, pentru moment, doar instituirea arestului la domiciliu. Până la verdicul final, Cristian Chişmorie este doar un inculpat care poate sau nu să fie condamnat.

MONICA ARDELEAN
monica.ardelean@informmedia.ro

Multe plângeri penale

Sintenii au mai depus plângeri penale pentru ameninţarea cu arma sau uciderea câinilor. Toţi speră ca autorităţile să-şi facă treabă şi să fie linişte. Din cele trei fonduri de vânătoare din zonă, acesta este singurul unde regulile se impun cu arma.

Întră în campanie pentru deşeurile reciclabile

ULALA a decis să se implice în activitatea de colectare separată a deşeurilor menajere de tip TETRA PAK.

ARAD. Uniunea Locală a Asociaţiilor Locative din Arad a decis să intre în campanie. Dar nu una politică, ci una de colectare selectivă a deşeurilor menajere. Potrivit anunţului făcut, ULAL Arad „vine în sprijinul asociaţiilor de proprietari prin acţiunea de informare, mediatizare şi distribuire de materiale cu privire la implementarea acţiunilor de colectare separată a deşeurilor menajere, în mod special a deşeurilor reprezentate de ambalaje TETRA PAK, pentru lapte ori sucuri, care vor fi depuse în containerul galben alături de materialele plastice şi metale".

Afişul campaniei de informare

Doar 5% la nivel de ţară

Cât de mult mai avem de muncă până să ajungem la procentul de 50% valorificare a deşeurilor, la nivel de ţară? Cam mult în condiţiile în care, până în prezent, procentul de recuperare şi valorificare este de 5% din deşeurile menajere reciclabile. Cât de gravă e situaţia dacă nu se va accelera acest proces de reciclare? Există, potrivit ULAL Arad, „riscul promovării împotriva României a unei proceduri de infrigement, precum şi aplicarea unor amenzi consistente".

În containerul galben

Conducerea ULAL Arad, care pentru această acţiune a încheiat un parteneriat cu SC ECO ROM Ambalaje SA Bucureşti, spune că aceste cutii, deşi reprezintă carton în proporţie de 70%, se reciclează mai uşor dacă sunt introduse în containerul galben". Ce urmăreşte uniunea? „Se are în vedere conştientizarea cetăţenilor în vederea colectării separate a deşeurilor şi valorificarea acestora, în scopul reducerii impactului pe care aceste deşeuri îl au asupra mediului". O implicare care poate duce mai uşor la împlinirea unui obiectiv stabilit odată cu aderarea României la Uniunea Europeană: angajamentul privind valorificarea a 50% din cantitatea de deşeuri pe care o colectează.

JA-A.B.

Preţ pe abonamentele de la Filarmonică

ARAD. Dacă vreţi să vă cumpăraţi un abonament pentru stagiunea 2015-2016 a Filarmonicii arădene, vă informăm că acestea au fost puse în vânzare la casieria Filarmonicii care funcţionează acum în incinta Teatrului Clasic „Ioan Slavici" Arad, după următorul program: luni şi marţi - între orele 9,00-13,00, miercuri - între orele 13.00-16.00 şi joi - între orele 10.00-12.00 la Teatrul Clasic şi între orele 17.00-19.00 în locul de desfăşurare a concertului.

Preţul abonamentelor este acelaşi ca anul trecut: pentru elevi, studenţi şi pensionari: 30 de concerte - 90,90 lei; 20 de concerte - 80,80 lei; 10 concerte - 45,45 lei

Pentru salariaţi, pentru 30 de concerte - 212,20 lei; pentru 20 de concerte - 161,60 lei iar pentru 10 concerte - 90,90 lei.

Aşa cum am mai scris, majoritatea concertelor va avea loc la Cercul Militar Arad (strada Decebal, nr.19). Pe parcursul stagiunii, Filarmonica de Stat Arad va mai susţine concerte extraordinare şi festivaluri pe scena sălii mari a Teatrului Clasic „Ioan Slavici" Arad, în Sala Ferdinand a Primăriei Municipiului Arad, în aer liber şi în alte spaţii neconvenţionale.

JA-M.A.

Tenebre şi lumini la Teba

ARAD. Ai crezut că e gata cu Teba. Că a trecut vara şi s-au închis porţile fabricii. Că nu va mai fi nimic artistic aici. Te-ai înşelat. Miercuri, pe 9 septembrie, de la ora 20:00, e cu tenebre, dar şi cu lumini la Teba. Mai exact, cei de la Citi-Zenit au ales să proiecteze un film halucinant, care, spun ei, sparge convenţiile cinematografice. Post Tenebras Lux, un film de 115 minute, în regia lui Carlos Reygadas, le va vorbi cinefililor despre bătălia dintre două lumi, una reală şi una fantastică, despre cum se elimină sau se completează acestea, despre o dramă de familie spusă într-o notă mesmerizantă, misterioasă şi sălbatic perversă. **JA-A.B.**

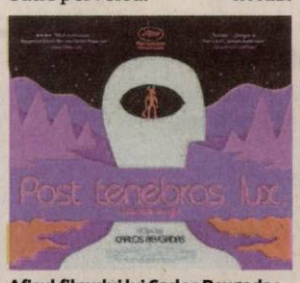

Afişul filmului lui Carlos Reygadas

Promovabilitate mare la suplinitori

ARAD. Subiecte mai accesibile şi note mai mari. Rezultatele concursului de suplinitori calificaţi, afişate pe site-ul ISJ Arad, indică o promovabilitate de aproape 90% la acest examen. Din cei peste 100 de candidaţi care au intrat în concurs, doar 16 au luat note sub 5, minimum pentru a preda la catedră, şi aproape 40 au note cuprinse între 7 şi 10.

Au fost chiar şi trei note de 10, toate la disciplina asistenţă medicală generală (maiştri instructori). Cei care sunt nemulţumiţi de notele primite pot depune contestaţie şi astăzi, marţi 8 septembrie, la secretariatul Şcolii Gimnaziale „Caius Iacob" din Arad, acolo unde au susţinut şi examenul.

Repartizarea posturilor se va face în şedinţă publică organizată în perioada 7-9 septembrie, la sediul ISJ Arad.

JA-M.A.

Au ştiut FOTO: FAN

russmedia
new. every day.

Russmedia Press, editorul cotidianului Jurnal arădean, parte a grupului multinaţional Russmedia Press, care îşi desfăşoară activitatea în domeniul presei locale tipărite

CAUTĂ

Distribuitori de presă (în cutii poştale) pentru Vladimirescu.

Cerinţe:
Seriozitate;
Dinamism;
Conştinciozitate.

Se oferă:
Salariu atractiv;
Timp de lucru 2 ore.

Informaţii suplimentare la telefon:0257/212.032 sau 0729.989.504, de luni până vineri între orele 9 şi 17.

Şcoala Postliceală F.E.G. Arad
Admitere 2015-2016

Specializări:
1. Asistent medical generalist;
2. Asistent medical de farmacie;
3. Asistent medical de igienă;
4. Asistent medical de laborator;
5. Asistent medical de radiologie;
6. Asistent medical de nutriţie şi dietetică;
7. Asistent medical de balneofiziokinetoterapie;
8. Asistent pentru ocrotirea persoanelor vârstnice;
9. Ergoterapeut.

Se pot înscrie absolvenţi de liceu cu sau fără diplomă de bacalaureat, durata studiilor fiind de 2/3 ani. Diplomele sunt recunoscute în ţară şi în străinătate.

Înscrierile se fac de luni până vineri între orele 08.00-16.00, la Colegiul Economic Arad, Piaţa George Enescu, nr. 2.

Informaţii telefon: 0760 663 937; 0745 320 623. (170665)

Durere?Hemoroizi?
Tratament modern fără operatie!
Medici cu experienţă în metodele moderne nechirurgicale,
posibilitate plata în rate.
10% reducere la tratament pentru pensonari
Varice?Ulcer Varicos?
Tratament modern şi eficient!
Fără intervenţie chirurgicală!
Artroză? Osteoporoză?
Tratamentul prin Rezonanţă Magnetica
Inovaţia anului 2014 în Germania
Recomandat în:
• osteoporoză, artroză, dureri de spate cronice, afecţiuni ale meniscului, vătămări dupa accidente, etc.
Alte Specialităţi:
• Dermato - Venerologie • Gastroenterologie •
• Chirurgie Generală • Urologie • Medicină Internă •
Arad: LaurusMedical clinics MBST
0257 213 888 www.laurusmedical.ro
Bucureşti Cluj Galaţi Piteşti Ploieşti Bacău Suceava Brăila Focşani
(6731126)

aradjob.ro

Vrea să taie preţul la apă!

Consilierul PSD Gheorghe Săplăcan crede că CLM ar putea micşora tarifele la apă şi canalizare.

ARAD. Niciun alt consilier nu a intervenit pe subiect, şi nici alesul PSD nu a mers mai departe pe temă. Ba, mai mult, nici măcar primarul Gheorghe Falcă nu a avut o poziţie pe subiect, deşi el este unul dintre cei care au decis să intre clar în lupta cu mai marii Companiei de Apă. Totuşi, edilul nu s-a abţinut mult. În cadrul unei conferinţe de presă, care a avut loc la o zi distanţă de şedinţa CLM, edilul a venit şi el cu ameninţări adresate Companiei. Ţinta primarului au fost chiar lucrările executate de aceasta, etichetate drept foarte proaste şi în afara cerinţelor legii, pentru care pe viitor s-ar putea să nu mai primească avize până la respectarea normelor locale impuse.

Inundaţia care a declanşat războiul FOTO: V.O.

O chestiune de curaj?

Cum va continua acest război, greu de spus. Dar sigur nu se va opri doar la declaraţii incendiare. Iar primul gând când afirmăm acest fapt e proaspăta şedinţă CJA. Să nu uităm, în plus, că mai marii PNL au şansa să dicteze acum şi în sânul Companiei de Apă. Desigur, pentru a schimba conducerea e nevoie şi de acte de curaj şi de asumarea faptului că cei care vor fi înlocuiţi înainte de expirarea mandatului ar putea să-i plimbe cam des prin tribunale. Iar cazul managerului Alin Văcean e cât se poate de concludent pe subiectul fotolii de directori, contracte de management (făcute cu cap) şi justiţie.

JA-A.B.

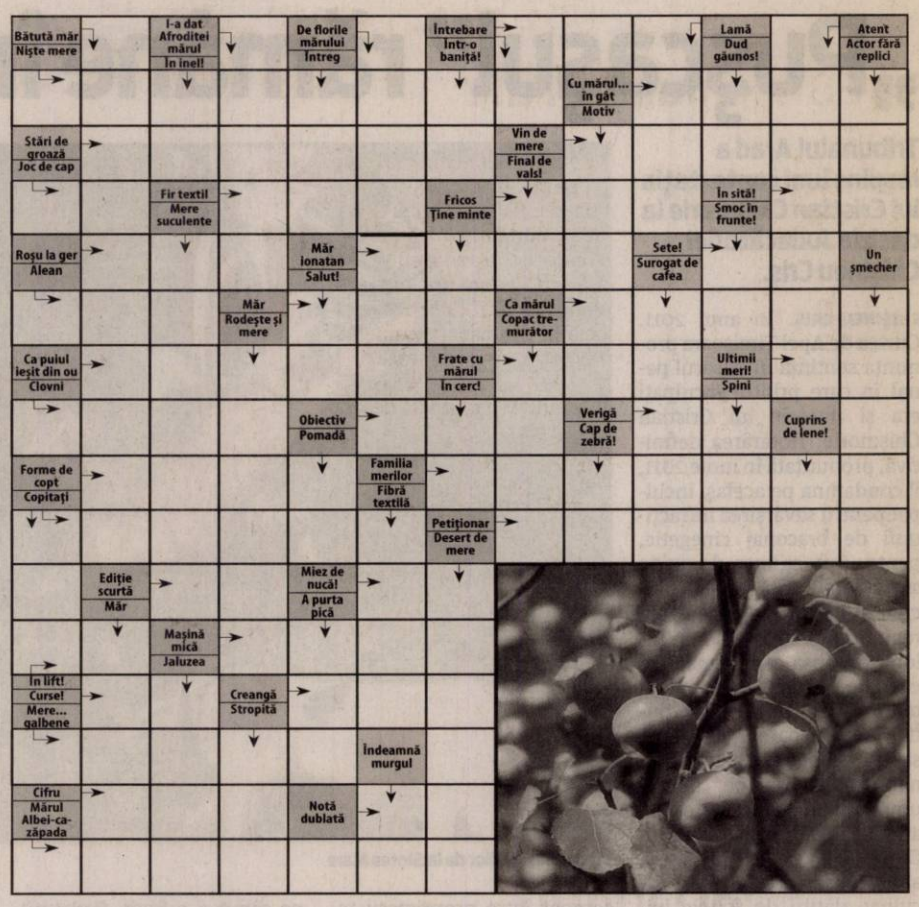

Citire apometre

Marţi, 08.09.2015. T. Păcăţeanu, E. Monţia, Bobocilor, Pescăruş, Clopotului, p-ţa Obor, Tarafului, Cobzei, N. Lenau, Flacăra, S. Secula G. Sion, C. Gurban, Berzei, P-ţa Eroilor, Banatului, Memorandului, Spartacus, V. Pârvan, I. Minea, V. Bogrea, N. Densuşeanu, Corabiei, Cetăţii, Diogene, Părului, Micşunelelor, Gladiator, Pompei, Hector, Marte, Troiei, Cezar, Santinelei, Infanteriei, Prutului, Podgoriei, Crizantemelor, Caraiman, Zoe, Amurgului, Constanţa, Junilor, Păuliş, Şiriei, Vişinului, calea 6 Vânători, Dobrogea, Siret, Crişului, Arţarului, Ovidiu, Sălcuţa, Cedrului, Buciumului, Câmpul Liniştii, C. Porumbescu, Ţepeş Vodă, Paltinului, V. Hugo, Toamnei, Fulgerului, Călăraşilor, Dorului, Foişor, Ursului, Moldovei, Bucovinei, T. Arpad, Cireşoaiei, Negoi, Corbului, Fântânii, Concordiei, Nouă, Faurilor, Laptelui, Ş. Tenetchi, Călţunaş, Alexandru cel Bun, Grădinarilor, G-ral Doda, Corbului, Bogdan Voievod, I. Câmpineanu, P. Maior, Bucureşti, Mălin, Tiberiu, Sânzâienelor, Câmpeni, Veneţia, Libertăţii, Ţebei, Rotarilor, C. Brâncuşi, Maramureş, Poetului.

SOLUŢIA INTEGRAMEI DIN NUMĂRUL PRECEDENT

N ■ D ■ BON ■ M ■ S ■ SIRENA ■ CHEFAL ■ SOMONI ■ CLENI ■ BIBAN ■ LS ■ CRAP ■ PAR ■ BATE ■ ITA ■ SA ■ ATERINA ■ ON ■ RM ■ ATEU ■ VIS ■ CIOCLI ■ CRIC ■ F ■ TRUC ■ GIOARSE ■ NAUT ■ MU ■ MRENE ■ E ■ NATIV ■ SF ■ TONI ■ OCA ■ UD ■ DAR ■ AT ■ CALCAN ■ NISETRU

Reţeta zilei

Salată de ardei copţi cu caşcaval

INGREDIENTE: 10 ardei roşii, 4 gogoşari, 4 roşii, sare, 200 g caşcaval, 2 linguri ulei de măsline, 1 linguriţă zahăr, 1 linguriţă oţet, 1 linguriţă miere.

MOD DE PREPARARE:

Se dă drumul la cuptor la o temperatură de 180° C şi se pun ardeii şi gogoşarii în tava de aragaz să se coacă. Dacă doriţi, se pot coace şi pe plita de la aragaz, la foc mare, dar trebuie întorşi mereu să nu se ardă. Pentru a-i curăţa bine, imediat după ce-i luaţi de pe plită sau din cuptor, presăraţi sare destul de multă şi îi acoperiţi cu un prosop de bucătărie. Se lasă 10 minute apoi se curăţă. Cât timp se răcesc ardeii, se prepară sosul de roşii, se dau prin răzătoare şi se pun cu puţin ulei şi sare la călit până scad la jumătate. În sosul de roşii se pun, mierea, zahărul şi oţetul. După ce s-au răcit ardeii, se curăţă de coajă şi de sâmburi, se dau printr-un jet de apă, se scurg şi se amestecă cu sosul de roşii. Se mai adaugă sare, ulei şi oţet, după preferinţă.

Se servesc cu caşcaval ras lângă alte preparate cum ar fi: cartofi copţi, prăjiţi sau diferite tipuri de fripturi. **Poftă bună!**

Pentru mai multe reţete intră pe www.culinar.ro

Programe TV marţi, 8 septembrie

TVR 1

07.00 Telejurnal matinal
07.57 Lumea şi noi
08.30 Zestrea românilor. (redifuzare)
09.00 Fotbal. Rezumate Preliminariile Euro 2016-Franţa(R)
09.50 Vorbeşte corect! (r)
09.55 Viaţa dublă a lui Eddie McDowd. (serial, Canada-SUA, 1999)
10.20 Viaţa dublă a lui Eddie McDowd. (serial, Canada-SUA, 1999)
10.50 Teleshopping
11.30 Luchino Visconti. (Italia, 2008) (R)
12.30 Tribuna partidelor parlamentare
13.00 EURO polis
14.00 Telejurnal
14.55 Starea zilei
15.30 Maghiara de pe unu
16.55 Vorbeşte corect! (R)
17.10 Faimoşii. (redifuzare)
18.15 DUPĂ 25 DE ANI
18.45 Pe urmele lui Vittorio de Sica. (Documentar, Italia, 2001)
19.35 Vorbeşte corect! (R)
19.59 Telejurnal
21.00 Vorbeşte liber! Moderator Sorin Avram
21.55 Starea zilei
22.00 Starea naţiei
23.00 Dr House. (serial, SUA, 2010) Cu: Hugh Laurie, Lisa Edelstein, Robert Sean Leonard
23.55 Consiliu de familie. (Comedie, Franţa, 1986) Un hoţ de profesie, recent eliberat din închisoare, se reîntoarce la "meserie" ca să-şi întreţină soţia şi cei doi copii. El şi prietenul său fidel Faucon reuşesc să dea o serie de lovituri reuşite, spărgând mai multe seifuri. Într-o bună zi, însă, Francois, fiul său minor îşi exprimă dorinţa de a merge şi el pe "teren" şi astfel să intre în "afacerea de familie".
01.45 Sport (R)
02.00 Revizie tehnică

PRO TV

07.00 Ştirile PROTV
10.30 La Maruta. (r) Campionul în divertisment transmite cele mai proaspete ştiri din lumea mondenă şi lansează noi trend-uri în show-biz-ul românesc. Vedetele vor avea parte de multe întâmplări neaşteptate şi, vrând, nevrând, vor fi din nou subiectul unor farse curajoase şi extrem de amuzante. Happylică rămâne şi el locul unde persoanele publice aduc cele mai tari poveşti, fac cele mai emoţionante mărturisiri sau cele mai şocante declaraţii. Neobositul Măruţă este hotărât să revină la linia de start şi, ca un adevărat campion al divertismentului, să facă şi mai mult.
12.00 Vorbeste lumea
13.00 Stirile PROTV
14.00 Vorbeste lumea
16.00 Ce spun romanii
17.30 La Maruta
19.00 Ştirile PROTV
20.30 Las Fierbinti. ep.5, sezon 5
21.30 Lunetistul: Răzbunarea. actiune, Africa de Sud, 2011.
23.30 Stirile PROTV
00.00 Doi bărbaţi şi jumătate. serial, SUA, 2003 Charlie Harper este un burlac foarte înstărit, care se bucură de toate avantajele unei existenţe comode. Cariera sa de autor de jingle-uri este una de succes, locuieşte într-o vilă superbă în Malibu, iar faptul că fiecare seară şi-o petrece alături de o altă femeie îl ajută să evite instalarea monotoniei în existenţa sa.
00.30 Fringe. serial, SUA, Canada 2008.
01.30 Las Fierbinti. (r)
02.15 Vorbeste lumea. (r)
04.45 Ce spun romanii. (r)
05.30 La Maruta. (r)

ANTENA 1

06.00 Observator. (live)
08.00 Neatza cu Razvan si Dani. (live)
10.50 In gura presei cu Mircea Badea
11.40 Teleshopping
12.00 Mireasă pentru fiul meu
13.00 Observator.
14.00 Mireasă pentru fiul meu. Formatul de succes internaţional „May I call you mom?" vine în România sub numele de „Mireasă pentru fiul meu". Cel mai aşteptat show matrimonial din România aduce din nou în centrul atenţiei poveşti de dragoste, întâmplări spectaculoase, reguli dure, confruntări acide, emoţii, suspans şi multe provocări.
16.00 Observator. (live)
17.00 Acces direct cu Simona Gherghe. (live)
19.00 Observator. (live)
20.00 Observator special cu Octavia Geamanu. (live)
20.00 Observator special. cu Octavia Geamanu
20.30 Ochi de vultur. actiune/thriller, SUA 2008 Jerry Shaw si Rachel Holloman sunt doi straini adunati laolalta de un apel telefonic misterios al unei femei pe care niciunul dintre ei nu a cunoscut-o. Necunoscuta ii ameninta pe Rachel si Jerry ca le ia viata lor si familiilor lor, fortandu-i astfel sa intre in jocuri periculoase si in situatii limita, urmarindu-le fiecare miscare prin intermediul unor dispozitive care astazi fac parte din cotidian si se gasesc pana si in supermaket-uri.
23.00 Un Show Păcătos cu Dan Capatos
01.00 Ochi de vultur. (r)
03.00 Observator. (r)
03.45 Acces direct. (r)

HBO

06.00 Moulin Rouge! Muzical, SUA, 2001. Regia: Baz Luhrmann. Cu: Nicole Kidman
08.10 Week-end în familie. Comedie, SUA, 2013. Regia: Benjamin Epps Cu: Olesya Rulin, Kristin Chenoweth
09.55 John Tucker trebuie să moară. Comedie, SUA, 2006. Regia: Betty Thomas
11.25 Josephine. Comedie, Franţa, 2013. Regia: Agnes Obadia
12.55 Alt Love Building. Comedie, România, 2015. Regia: Iulia Rugină
14.50 Bărbaţi, femei şi copii. Dramă, SUA, 2014. Regia: Jason Reitman Cu: Adam Sandler, Jennifer Garner
16.50 Jappeloup. Dramă, Franţa, 2013. Regia: Christian Duguay. Cu: Guillaume Canet, Marina Hands
19.00 Detectivii din California. II, Ep. 6
20.00 În sfârşit celebru. Comedie, SUA, 2014. Regia: Chris Rock. Cu: Chris Rock, Rosario Dawson, Gabrielle Union, Kevin Hart, Cedric the Entertainer
21.45 Cei rămaşi. Dramă, SUA, 2014. Regia: Peter Berg
22.55 Cei rămaşi. Dramă, SUA, 2014. Regia: Peter Berg
23.55 De ce eu? Dramă, România, 2015. Regia: Tudor Giurgiu. Cu: Emilian Oprea, Mihai Constantin, Andreea Vasile, Alin Florea, Dan Condurache
02.05 În sfârşit celebru. Comedie, SUA, 2014. Regia: Chris Rock. Cu: Chris Rock, Rosario Dawson, Gabrielle Union
03.50 Equalizer. Acţiune, SUA, 2014. Regia: Antoine Fuqua

TVR 2

10.10 Ieri Azi Mâine 11.00 5 minute de istorie 11.10 Natură şi aventură 12.00 Piersic Show 13.10 Profil. Poveste. Personaj. 13.45 Cartea cea de toate zilele 13.55 Un gând despre Enescu 14.00 5 x 5 minute de istorie 15.00 Telejurnal 16.10 Tillie şi Gus 17.15 Festivalul Naţional de Teatru Subteran 17.45 Cartea cea de toate zilele 18.00 Telejurnal 18.30 5 x 5 minute de istorie 19.00 Bucătarul din pustiul australian 20.00 Festivalul Enescu 2015 21.05 Interviuri neconvenţionale 21.25 Festivalul Enescu 2015 22.25 Natură şi sănătate

AXN

07:05 Hannibal Post Mortem 07:15 Sherlock Holmes şi Dr. Watson 08:15 NCIS: Anchetă militară 09:15 Autopsia crimei 10:15 Numerele 11:10 Psihologia crimei 12:10 Sherlock Holmes şi Dr. Watson 13:10 NCIS: Anchetă militară 14:10 Autopsia crimei 15:10 Numerele 16:05 Psihologia crimei 17:10 Sherlock Holmes şi Dr. Watson 18:10 NCIS: Anchetă militară 19:10 Numerele 20:10 Autopsia crimei 21:05 NCIS: Los Angeles 22:00 NCIS: Los Angeles 22:55 Cititorii de oase 23:50 Cititorii de oase 00:50 Metro

ANTENA 3

06.00 Ştirile dimineţii 08.30 Antena 3 Headlines 08.45 Ştirile dimineţii 10.00 Previziunile zilei 11.00 Se întâmplă în România 12.00 Ştiri 13.00 Se întâmplă în România 14.00 Ştiri 15.00 Esenţial 16.00 Esenţial 17.00 100 de minute 18.00 100 de minute 18.45 La ordinea zilei 20.30 Subiectiv 21.30 Sinteza zilei 23.15 In gura presei 00.00 Ştiri 01.00 Sinteza zilei cu Mihai Gadea 02.00 Sinteza zilei 03.00 Subiectiv 04.00 La ordinea zilei 05.00 La ordi-

PRIMA TV

07:45 Playtech 08:20 Râzi şi câştigi 09:00 Sănătate cu Stil. emisiune de sănătate 09:30 Teleshopping 10:00 Cearta-n bucate11:30 Adevăruri ascunse 12:30 Click! 13:20 Teleshopping 13:50 Click! 14:30 Teleshopping 15:00 Cireaşa de pe tort Cu Horia Vîrlan 16:00 Trăsniţii 16:30 Focus 17:00 Cearta-n bucate18:00 Focus 19:30 Adevăruri ascunse 20:30 Victimele nopţii. thriller, Canada – SUA 2005 22:30 Trăsniţii. sitcom 23:30 Focus din inima României 00:00 Click! 01:00 Sfârşitul lumii. dramă, SUA 2005 03:00 Victimele nopţii . thriller, Canada

ACASĂ

06:00 Daria, iubirea mea 07:00 Floarea din Caraibe 08:00 Iti ordon sa ma iubesti! 09:00 Teleshopping 09:15 Viata nedreapta 11:30 Tinutul razbunarii 13:30 Teleshopping 14:00 Tanar si nelinistit 15:00 Maricruz 17:00 Iti ordon sa ma iubesti! Cu: Fernando Colunga, Blanca Soto. Claudia Alvarez, Erick Elias 18:00 Viaţă nedreaptă 20:00 Ţinutul răzbunării 22:00 Floarea din Caraibe serial, Brazilia, 2013 23:00 Iubiri vinovate 00:00 Daria, iubirea mea 01:00 Doamne de poveste 02:00 Acasa in bucatarie 03:00 Daria

ANTENA STARS

06.15 Star Magazine 08.10 Star news 09.00 STAR MATINAL (cu Rocsana Marcu si Razvan Botezatu) 12.00 STAR MAGAZINE 13.45 Teleshopping 14.00 NECENZURAT (cu Adriana Bahmuteanu) 16.00 STAR MAGAZINE 16.45 Teleshopping 17.00 Agentul VIP 18.55 STAR NEWS 19.45 RĂI DA' BUNI (cu Mihai Morar) 21.45 STAR NEWS (cu Andra Trandas) 22.00 AGENTUL VIP (cu Cristian Brancu) 00.15 STAR NEWS (cu Andra Trandas) 00.30 Răi da' buni (reluare) 02.30 Agentul Vip (reluare) 04.30 Necenzurat (reluare)

EVIDENŢIAZĂ-TE!

Text: DATA apariţiei:.....

Talon valabil până în 30 septembrie 2015

Date personale:

Nume şi Prenume:

Telefon:

Buletin de identitate:

TALON + PREŢUL CATEGORIEI AFERENTE

Anunţurile se preiau zilnic, la ghişeu, până în ora 16[00], după această oră, se pot prelua doar prin intermediul sistemului online de preluare al anunţurilor disponibil pe www.jurnalaradean.ro . Anunţurile de mică publicitate din Jurnal Arădean se publică pe baza talonului din ziar
Redacţia nu îşi asumă responsabilitatea pentru conţinutul anunţurilor de mică publicitate!

JURNAL ARĂDEAN

„Căsuța poveștilor” își redeschide porțile

ARAD. În data de 10 septembrie, ora 16.00, Asociația „Magia Cuvântului” redeschide porțile „Căsuței poveștilor”, care și-a schimbat locația pe str. Dorobanților, nr. 67 (la demisol, intrarea din stradă). Cursurile vor începe din data de 14 septembrie, odată cu începerea anului școlar, începând cu ora 17.00. Asociația desfășoară cursuri de actorie, împreunate cu arta povestirii.

„Scopul nostru este de a susține valorile morale și de a dezvolta în copil imaginația, creativitatea, vocabularul, încrederea în sine și gustul pentru lectură. Ne adresăm copiilor cu vârste cuprinse între 4 ani și jumătate și 12 ani. Vă așteptăm cu drag , cu bucurie și poftă de joacă. Povestea merge mai departe!“, spune actrița Giorgiana Elena Popan, directorul Centrului „Căsuța poveștilor”.

JA-V.F.

Giorgiana Elena Popan FOTO: FAN

Dezbatere: pro sau contra vaccinării?

O dezbatere la care sunt invitați să participe toți arădenii interesați de vaccinare și efectele ei.

ARAD. Sunteți preocupați de problema vaccinării? Aveți un copil care trebuie imunizat împotriva bolilor dar, în egală măsură, aveți temeri privind efectele secundare ale vaccinării? Vă îndoiți de eficiența vaccinului? Nu aveți încredere în recomandarea medicului? Sunteți tentați să vă alăturați „taberei” anti-vaccinare? Haideți la dezbatere! Aveți șansa de a vă expune frământările, de a adresa întrebări, de a diseca informații. Și, în final, de a face alegerea corectă, de a lua o decizie în deplină cunoștință de cauză.

Sâmbătă, la „Marionete”

Specialiști de primă mână sunt pregătiți să răspundă la întrebările arădenilor privind vaccinarea. Dezbaterea „Medici-Vaccinuri-Părinți. Împreună pentru un copil sănătos” va avea loc sâmbătă, 12 septembrie, începând de la ora 14.00, la Teatrul de Marionete din Arad. Vor fi prezenți, gata să răspundă tuturor provocărilor: Ovidiu Covaciu (București) - autor al blogului Insula Îndoielii; dr. Gindrovel Dumitra (Sadova, Dolj) - recent întors de la un eveniment medical la Anvers unde a prezentat activitatea vaccinatorie a medicilor de familie în fața reginei Mathilde a Belgiei; dr. Adriana Pistol de la Institutul Național de Sănătate Publică București; dr. Grațiana Chicin (Timișoara); dr. Mădălina Vesa (Alba Iulia); dr. Dorica Sănduțu (Arad).

Dezbaterea „Medici-Vaccinuri-Părinți. Împreună pentru un copil sănătos” este organizată de Societatea de Medicină de Familie Arad, în parteneriat cu Primăria Arad, pentru a marca Săptămâna Mondială a Demnității Copilului. Intrarea este liberă. **JA-D.D.**

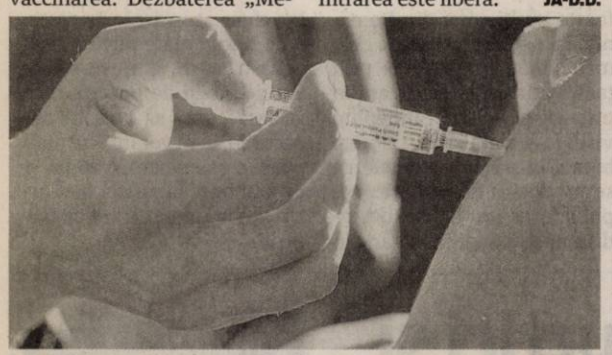

Vaccinul, între informații științifice și mituri populare FOTO: FAN

Criză de personal la spital

Angajările făcute în ultima perioadă de timp nu au acoperit necesarul de personal.

Gradul de ocupare a posturilor este de peste 60% FOTO: FAN

ARAD. În ciuda numeroaselor concursuri organizate în ultima perioadă de timp pentru ocuparea posturilor vacante, Spitalul Clinic Județean de Urgență Arad continuă să se confrunte cu o problemă serioasă: deficitul de personal. Spitalul are, în prezent, aproximativ 2.000 de angajați, în condițiile în care ar avea nevoie de peste 3.500. „Gradul de ocupare este, în medie, de peste 60%, pe toate categoriile de personal. Dar relevante sunt cifrele pe categorii de personal: la asistenți medicali, gradul de ocupare este de 70%, iar la medici este de 85%, deficitul cel mai mare fiind la personalul auxiliar” - declară dr. Adrian Wiener, manager al Spitalului Județean Arad. El susține că motivul din cauza căruia nu se pot face angajări „la optim” în spital îl constituie finanțarea, plafonarea bugetară.

Concursuri

După ce, timp de mai mulți ani, angajările în spital au fost blocate din cauza bugetului limitat alocat cheltuielilor de personal, de când unitatea a fost preluată de Consiliul Județean au fost organizate mai multe concursuri pentru ocuparea posturilor vacante. La ultimul dintre ele (care a avut loc în cursul lunii august) au fost ocupate nu mai puțin de 98 de posturi - cele mai semnificative angajări din ultimii zece ani. Cele mai multe au fost făcute pe posturile de asistenți medicali (34 de posturi), infirmieri (33) și brancardieri (14). Angajări s-au mai făcut la serviciile Resurse Umane, Tehnic, Juridic și Administrativ. Potrivit managerului Adrian Wiener, toate posturile deblocate au fost pentru personalul mediu și auxiliar, iar următorul concurs va fi pentru medici. Foarte probabil, acesta va avea loc în cursul lunii noiembrie, când vor fi vacantate șase posturi de medic în specialitățile ATI, Boli infecțioase, Cardiologie și Radiologie.

„După ce vom analiza impactul bugetar al noilor angajări, vom vedea dacă este posibilă scoaterea la concurs a altor posturi. Acest lucru se va putea face doar cu acordul Consiliului Județean” - precizează dr. Wiener.

DIANA DUȚU
diana.dutu@russmedia.ro

Cifre

Spitalul Clinic Județean de Urgență Arad are 1.368 de paturi, repartizate pe 52 de secții, în 22 de clădiri. La nivel național, este spitalul cu cele mai multe imobile și cea mai mare răspândire, pe o rază de peste 85 de kilometri. În evidențele spitalului figurează, anual, aproximativ 50.000 de pacienți internați, 80.000 de persoane consultate în ambulatoriu și peste 60.000 de persoane evaluate la Unitatea de Primire Urgențe.

Regal poetic la Săvârșin

Sâmbătă și duminică, la cea de-a XVII-a ediție a Festivalului de Literatură „Dorel Sibii”.

SĂVÂRȘIN. La sfârșitul săptămânii trecute, s-a desfășurat, la Săvârșin, a XVII-a ediție a Festivalului de literatură „Dorel Sibii”. Ca în fiecare an, și de această dată au participat scriitori arădeni dar și din Hunedoara, Bihor și Cluj.

„Noutatea evenimentului - ne-a declarat poetul Vasile Dan, președintele Filialei Arad a Uniunii Scriitorilor din România - a fost dezvelirea bustului patronimului festivalului, scriitorul Dorel Sibii, în creația sculptorului arădean Mihai Păcurar”.

Volum postum

De asemenea, tot ca noutate, a fost lansarea cărții postume de poeme „Spre țărm”, poezii din anii 1979-1994, semnate de Dorel Sibii. Cartea publică o selecție din volumul colectiv „Ofranda vocalei” (Editura Facla, 1979) și o reeditare integrală a celor două cărți antume ale autorului: „Însemnele de rouă” (Editura Eminescu, 1982) și „Gardă de corp pentru fluturi” (1994). Ediția a fost îngrijită de I. Funeriu, are o prefață de Gheorghe Mocuța și un text critic, pe coperta a IV-a, de Vasile Dan. Ea a apărut prin colectă de bani din partea unor locuitori sau rezidenți ai Săvârșinului.

Ca de fiecare dată, festivalul a propus o dezbatere literară. În acest an tema a fost „Cum și pentru cine ne mai scriem cărțile?”, o temă propusă de poetul și editorul Ioan Matiuț.

Premiu regal

Fundația culturală „Principesa Margareta” a acordat și anul acesta un premiu pentru un scriitor reprezentativ din literatura de astăzi. Cel ales a fost poetul Romulus Bucur, autorul unei cărți de poeme, „Arta războiului” (Editura Tracus Arte, 2015), foarte bine receptate în revistele de cultură.

Mai menționăm că și această ediție a festivalului „Dorel Sibii” a fost susținută de C.J.A. prin Centrul Cultural Județean. **JA-V.F.**

Premiere în Muzeul Regal FOTO: FAN

Tabără de creație

Și în acest an, în contextul Festivalului de la Săvârșin, s-a desfășurat o tabără de creație a tinerilor scriitori din România, în selecția poetului Sorin Despot. Participanții s-au întâlnit, vineri seara, și cu arădenii – în cadrul unui eveniment organizat de Asociația Culturală „Aradul literar”, cu sprijinul Centrului Municipal Cultural Arad – la o lectură publică în cafeneaua literară „Joy's Cafe”.

Alegerile comasate, o „idee bună”

Președintele PSD, Liviu Dragnea, propune ca mandatele parlamentarilor și aleșilor locali să fie de cinci ani, iar alegerile, în același an cu prezidențialele.

ARAD. Liderul interimar al PSD este de părere că toate tipurile de scrutin trebuie să aibă loc în același an, o dată la cinci ani, iar parlamentarele să fie comasate cu prezidențialele. Deși propunerea nu a fost încă lansată oficial, se pare că este agreată cam de toate partidele. Cu mici nuanțări.

Pistru, deputat PNL Arad

„Eu zic că este o idee bună. Dacă avem alegeri o dată la cinci ani și nu tot din doi în doi, nu vom mai avea atâtea perioade fără activitate, cum avem acum. Cum se apropie alegerile, în loc să muncească la Guvern, miniștrii, care au și funcții politice, umblă prin țară, în campanie electorală. La fel, în Parlament, activitatea legislativă are de suferit, pentru că parlamentarii au responsabilități de campanie. Nu mai vorbim de cheltuielile pentru organizarea alegerilor, care vor scădea foarte mult, dacă parlamentarele și prezidențialele sunt comasate. Deasemenea, prelungirea mandatului primarilor și consilierilor la cinci ani nu mi se pare exagerată”.

Măduța, deputat PSD Arad

„Decalarea alegerilor, sub pretextul că președintele, respectiv candidatul la Președinție, poate influența rezultatul alegerilor parlamentare, s-a dovedit o măsură cât se poate de proastă. A rezultat o campanie perpetuă, cu cheltuieli pe măsură, atât din partea statului, cât și din partea competitorilor politici, în dauna procesului legislativ și a eficienței guvernelor. Așadar, revenirea la comasarea alegerilor este o idee binevenită. Din punctul meu de vedere, însă, un mandat de cinci ani pentru primari mi se pare prea mult, așa că s-ar putea face comasarea mult mai simplu, prin readucerea mandatului președintelui la patru ani, cum era înainte. Și într-o variantă și în cealaltă, nu îmi dau seama cum se va realiza practic organizarea în același an pentru prima comasare. Este clar că vor trebui aduse mai multe modificări la Constituție”. **JA-S.T.**

Eusebiu Pistru

Flavius Măduța FOTO: JA

Pensionarii se pregătesc de bal

ARAD. Ca în fiecare an, Liga Județeană a Pensionarilor se pregătește să marcheze Ziua Internațională a Persoanelor Vârstnice, celebrată la 1 octombrie. Balul organizat cu această ocazie va avea loc vineri, 2 octombrie, începând de la ora 15.00, la restaurantul Laser. Cei care doresc să participe la sărbătoare trebuie să plătească 45 de lei/persoană.

Potrivit organizatorilor, petrecăreții vor avea parte de un meniu „foarte bun, pe gustul și placul tuturor”. Înscrierile se fac la sediul Ligii (Arad, strada Hunedoarei nr.4), de luni până vineri, între orele 9.00-13.00. Informații suplimentare se pot obține la telefon 0257-213224. **JA-D.D.**

A fost prins FOTO: FAN

A furat scule electrice de 8.800 lei

ARAD. Şi-a dorit din avutul altuia şi a fost prins. În urma cercetărilor poliţiştilor din Nădlac, s-a stabilit că, în cursul lunii august, un bărbat de 49 de ani, ar fi pătruns pe o uşă neasigurată dintr-un imobil de pe raza localităţii Nădlac, de unde ar fi sustras mai multe unelte şi scule electrice. Prejudiciul, în valoare de aproximativ 8.800 lei, a fost recuperat. Bărbatul este cercetat pentru furt calificat. **JA-V.G.**

375

de sancţiuni contravenţionale în valoare de 160.000 lei au aplicat poliţiştii rutieri pentru nereguli constatate în trafic. Dintre acestea, 255 au fost aplicate pentru depăşirea vitezei legale, 120 pentru nefolosirea centurii de siguranţă, neacordare de prioritate sau efectuarea de depăşiri neregulamentare. De asemenea, poliţiştii au reţinut 26 permise de conducere.

La volan fără permis de conducere

ARAD. A condus fără să aibă permis de conducere şi a fost trimis în judecată. Este vorba de Pop Daniel Ionel, care, în noaptea de 9/10.05.2015, s-a urcat la volanul unui Opel şi a plecat din Bocsig înspre Ineu. La întoarcere, inculpatul a fost oprit de organele de poliţie care au constat că nu posedă permis de conducere pentru nicio categorie. Procurorii au dispus trimiterea lui în judecată. **JA-V.G.**

Pe dreapta! FOTO: FAN

Urmărit naţional şi internaţional, prins la Arad

ARAD. Un urmărit naţional şi internaţional a fost depsitat de poliţiştii din Micălaca, în acest sfârşit de săptămână. Bărbatul de 42 de ani, de loc din judeţul Caraş Severin, avea eliberate pe numele său nu mai puţin de trei mandate de executare a pedepsei cu închisoarea pentru comiterea de infracţiuni la regimul circulaţiei rutiere. Bărbatul a fost condus şi încarcerat în Penitenciarul din Arad. **JA-V.G.**

Miniexcavator din Italia, descoperit la Vărşand

ARAD. Un miniexcavator de 30.000 de euro, declarat ca furat în Italia, a fost descoperit de poliţiştii de frontieră din cadrul Sectorului Poliţiei de Frontieră Vărşand - I.T.P.F. Oradea, la vamă, pe sensul de intrare în ţară. Cu ocazia verificărilor efectuate de poliţiştii de frontieră în bazele de date, a rezultat faptul că miniexcavatorul figurează ca „furat" alertă introdusă de Italia în data de 04.09.2015", se arată în informarea venită de la Poliţia de Frontieră.

Şoferul le-a declarat poliţiştilor că nu avea cunoştinţă despre faptul că utilajul în cauză era furat, el având doar rolul de a-l transporta din Italia în România. Miniexcavatorul a fost reţinut în vederea confiscării. **JA-A.B.**

Pompierii şi-au dat sângele

Şi-au început săptămână cu „vărsare de sânge". E vorba de zeci de pompieri angajaţi ai Inspectoratului pentru Situaţii de Urgenţă Vasile Goldiş Arad, în frunte cu echipa de conducere, care au trecut luni de dimineaţă pe la spital. Nu li s-a întâmplat nimic grav, ci au făcut încă o faptă bună. Au donat sânge, încercând şi astfel să salveze vieţi, o acţiune pe care au gândit-o în preambulul Zilei Pompierilor, sărbătoarea de pe 13 septembrie pentru care cei de la ISU Arad au pregătit mai multe acţiuni şi evenimente. **JA- A.B.**

SC COMPANY PRINT SYSTEM SRL
ANGAJEAZA
Pentru punctul de lucru din Arad

RESPONSABIL PRODUCTIE
RESPONSABIL CONTROL CALITATE
OPERATOR la masini cu control numeric automate sau manual in domeniul serigrafiei si inalta frecventa; cu cunostiinte mecanice si electronice

Cunostinta de limba italiana (vorbit si scris) constituie avantaj.

Se ofera:
- pachet salarial atractiv
- bonuri de masa
- transport gratuit

Va rugam sa trimiteti CV-urile la : cpsangajare@yahoo.com

Relatii la telefon dupa data de 24.08.2015 (de luni pana vineri intre orele 7:30-15:30)
Tel: 0260-656688 0260-656689; Fax. 0260-656576
(167839)

SC ERGAD TECHNOLOGY SRL

Arad, str. Padurii nr. 24, firma cu capital integral italian care activeaza in domeniul industriei electronice

angajeaza:

MONTATORI SUBANSAMBLE
Femei si barbati pentru montarea componentelor electronice.

Se ofera:
- pachet salarial atractiv
- decontare transport tramvai
- tichete de masa din prima zi
- pregatire profesionala in conditii optime, la standarde internationale

Trimiteti CV la adresa:
otilia.dimeny@ergad.eu sau prin fax 0257-306194;
tel.0257-206247
(114192)

Şi-a înfipt cuţitul în inimă

Un tânăr din Zimandu Nou a lăsat un bilet de adio după care şi-a înfipt un cuţit în inimă.

Explic FOTO: XXX

ARAD. Tinereţe sfârşită tragic la Zimandu Nou. Un tânăr în vârstă de doar 23 de ani s-a stins din viaţă duminică, 6 septembrie. Acesta a fost găsit cu o plagă înjunghiată în zona inimii şi cu cuţitul lângă el. Din păcate pentru băiat, rana cauzată de cuţit i-a fost fatală, până la sosirea primului echipaj SMURD acesta decedând. Sinuciderea a fost prima variantă luată în calcul de anchetatori, însă nu a fost scoasă iniţial din calcul nici varianta unei crime, deoarece cuţitul care i-a pricinuit moartea tânărului nu a fost găsit în rană, ci lângă cadavrul acestuia. Am contactat reprezentanţii Parchetului de pe lângă Tribunalul Arad pentru a afla ce s-a întâmplat cu adevărat la Zimandu Nou. Procurorul care se ocupă de acest caz a dat verdictul: nu există nicio suspiciune de crimă deoarece băiatul a lăsat un bilet de adio. Cu alte cuvinte, tânărul a decis să încheie astfel socotelile cu viaţa. „Nu există nicio suspiciune de omor, tânărul s-a sinucis. Băiatul de 23 de ani şi-a băgat cuţitul în inimă şi a lăsat un bilet de adio. Era un băiat mai retras, fără probleme şi care provenea dintr-o familie liniştită", a declarat pentru Jurnal arădean/Aradon, Ioana Dubăţ , purtătorul de cuvânt al Parchetului de pe lângă Tribunalul Arad.

Fără părinţi, crescut de bunică

Am stat de vorbă cu reprezentanţii Primăriei din Zimandul Nou de la care am aflat că tânărul nu a fost crescut de părinţii lui, fiind îngrijit de bunică. Acum trei ani, a primit, însă, o lovitură cruntă în momentul în care bunica lui a decedat.

Cine să îl mai întrebe de sănătate?

Tatăl său a plecat de ani buni din comună fiind angajat al unui circ care se plimbă prin lume. Despre mama lui cei din comună nu ştiu prea multe, însă reprezentanţii Primăriei Zimandu Nou spun că fiul şi mama au ţinut legătura mai tot timpul. „Din câte ştim noi era un băiat liniştit, nu a cauzat niciodată scandaluri sau probleme. A fost plecat o perioadă în străinătate. S-a întors de ceva vreme în localitate şi s-a angajat la o firmă privată. L-am cunoscut personal, iar această întâmplare ne-a luat prin surprindere pe toţi", a declarat pentru Jurnal arădean/Aradon, Vidran Dorel Gheorghe, primarul comunei Zimandu Nou. **JA-V.G.**

Copiii cresc fără părinţi, fără dragoste

Motivul pentru care tânărul a ales această metodă violentă de a încheia socotelile cu viaţa va merge odată cu el în groapă. Un lucru este cert, rana pe care şi-a produs-o a fost suficientă pentru ca inima să nu îi mai bată. Un caz care readuce, însă, pe tapet multe alte drame trăite de foarte mulţi copii din România, care sunt crescuţi de cine mai rămân din familie prin ţară. Părinţii îşi petrec ani în pribegie pentru a-şi îndeplini visul la o viaţă şi un trai mai bun. Din păcate, efectele ce se produc în dezvoltarea copiilor care nu dispun de îndrumarea şi îngrijirea părinţilor chiar atunci când aceştia au cea mai mare nevoie sunt dezastruoase şi ireversibile. Banii trimişi de părinţii care îşi lasă copiii să crească departe de ei nu vor înlocui niciodată o mângâiere, o vorbă şi un sfat bun. Iar astfel de situaţii vin în unele cazuri cu tragedii.

Au forţat vămile Curtici şi Nădlac visând la Germania

ARAD. Turci, afgani şi guineezi, opriţi din drumul lor spre un vis frumos: Germania. Poliţiştii de frontieră din cadrul I.T.P.F. Oradea au depistat, la sfârşitul săptămânii trecute, cinci bărbaţi, trei cetăţeni turci, un afgan şi unul din Guineea, care intenţionau să treacă ilegal frontiera pentru a ajunge în Spaţiul Schengen. Astfel, conform informării venite de la Poliţia de Frontieră „pe 6 septembrie, ora 02.00, la Punctul de Trecere a Frontierei Curtici, s-au prezentat pentru a ieşi din ţară, ca pasageri într-un tren I.C. care circula pe relaţia Bucureşti - Budapesta, trei persoane de sex masculin care s-au legitimat cu cărţi de identitate bulgăreşti. La controlul specific, poliţiştii de frontieră arădeni au observat că documentele prezentate nu îndeplinesc condiţiile de formă şi fond ale unora autentice, motiv pentru care bărbaţii au fost conduşi la sediul P.F. pentru cercetări". Iar, în urma verificărilor, s-a stabilit că cei trei nu sunt bulgari ci sunt cetăţeni turci, cu vârste cuprinse între 24 şi 51 de ani. Ei au declarat că documentele prezentate la control le-au cumpărat de la o persoană necunoscută, contra sumei de 750 euro, şi că au recurs la această metodă deoarece intenţionau să ajungă în Germania şi nu deţineau documente legale.

Tot la Punctul de Trecere a Frontierei Curtici, câteva ore mai târziu, la 05.45, s-a prezentat pentru a ieşi din ţară, ca pasager într-un tren I.C care circula pe relaţia Bucureşti-Viena, un bărbat care la controlul de frontieră nu a putut prezenta niciun document de călătorie, motiv pentru care a fost condus la sediul P.F. pentru cercetări. S-a stabilit că este vorba de un cetăţean afgan, în vârstă de 24 ani, care a declarat că intenţiona să treacă ilegal frontiera şi să ajungă... tot în Germania.

Tot pe 6 septembrie, dar la ora 01.30 şi la un alt punct de trecere a frontierei, cel de la Nădlac, s-a prezentat pentru a ieşi din ţară, ca pasager într-un autocar care circula pe relaţia România - Spania, un bărbat care s-a legitimat cu

Au fost opriţi la vamă FOTO: JA

un paşaport eliberat de autorităţile din Guineea. Cu ocazia controlului, poliţiştii de frontieră au constatat că pe document nu sunt aplicate vizele legale pentru zona Schengen, motiv pentru care aceasta a fost condus la sediul P.F. pentru cercetări. Tânărul, în vârstă de 32 ani, este din Guineea şi a declarat că intenţiona să ajungă în Spaţiul Schengen, ţinta fiind probabil tot Germania. **JA- A.B.**

Sport

„Nu s-a pus problema necunoaşterii regulamentului, ci a interpretării acestuia"

Decebal Grădinariu, director general UTA

14

ani a fost categoria de vârstă a turneului internaţional de tenis Intesa Sanpaolo Cup, desfăşurat recent pe terenurile bazei sportive „UTA - TenisProfi". La feminin s-a impus maghiara Reka Zadori (6-3, 6-1 în finala cu Ana Manea), iar la masculin a câştigat trofeul sârbul Viktor Jovic (6-1, 6-0 în ultimul act cu Filip Ceară).

Copil revine în Circuitul ATP Challenger

ST.REMY. După experienţa de la US Open, unde nu a reuşit să treacă de calificări, tenismenul arădean Marius Copil (locul 185 mondial) participă la turneul Challenger de la St. Remy (Franţa). Adversarul din turul inaugural va fi croatul Ivan Dodig (136 ATP), unul dintre participanţii la prima ediţie a Trofeului „Ion Ţiriac" de la Arad, fost număr 29 ATP, în anul 2013. Competiţia din Hexagon se desfăşoară pe hard, având premii de 42.500 euro. **JA-D.L.**

Penalizaţi cu 500 lei! Oare şi antrenorul?

PÂNCOTA. „Am stabilit cu preşedintele Pavel Piroş ca, la meci pierdut acasă, jucătorii să plătească o amendă de 500 lei. Noi încercăm să le dăm salariile cum putem, dar au şi ei obligaţii" - spunea, printre alte bazaconii, Ionuţ Popa, tehnicianul „şoimilor" din Pâncota, după eşecul cu nou-promovata FC Baia Mare.

Unii, care nu cunosc realitatea de la clubul din Podgorie, ar fi tentaţi să aplaude o astfel de decizie. Numai că situaţia de la Pâncota riscă să degenereze. Şi nu din vina jucătorilor. Care au dat dovadă de o înţelegere demnă de o cauză mai bună, în cazul restanţelor financiare. Neplătiţi de prin aprilie, purtătorii de crampoane trebuie să joace în orice condiţii, să „înghită" amenzi şi să aştepte, probabil, Paştele Cailor pentru a ajunge cu banii la zi. Deşi, spun unele voci, Primăria Pâncota ar fi virat, recent, o tranşă de bani cu cinci zerouri, din care s-ar fi putut achita 2-3 luni din restanţe.

În altă ordine de idei, pe lista penalizaţilor cu 500 lei după eşecul de sâmbătă trebuie să-şi găsească loc şi antrenorul Popa. Cel care are partea sa de vină. Iar conducerea clubului ar face o mare greşeală să-l ţină „în braţe" pe Mister şi să arunce întreaga responsabilitate în cârca jucătorilor. **JA-D.S.**

Ionuţ Popa FOTO: FAN

UTA, mai departe în Cupă

FRF a detonat „bomba": UTA a avut dreptate cu schimbările de la Lugoj. Azi e deja meciul cu Metalul Reşiţa.

Până la urmă, bucuria utiştilor după meciul de la Lugoj nu a fost degeaba FOTO: FAN

BUCUREŞTI. Până la urmă, memoriul depus de UTA la Comisia de Recurs a FRF a fost cu „hapyy-end". Mult trâmbiţata greşeală a lui Decebal Grădinariu a fost, de fapt, o interpretare a unora, iar cea corectă a fost, iată, a noului director general al clubului. FRF a anunţat că UTA şi Ripensia merg mai departe în faza a V-a a Cupei României la fotbal, memoriul depus de cele două cluburi primind răspunsuri pozitive.

De fapt, Decebal Grădinariu pe asta a şi marşat: „Nu s-a pus, niciun moment, problema necunoaşterii regulamentului, ci doar a interpretării acestuia, iar eu am interpretat, iată, corect. Numărul mare de mesaje, atât pozitive, cât şi negative, vis-a-vis de această speţă, nu ne face decât să constatăm cât de iubit este acest club şi - ca atare - ne face să fim la fel de responsabili ca şi până acum în gestionarea problemelor de la UTA" - a punctat Grădinariu.

Mai mult decât atât, s-a stabilit - implicit - şi programul: Azi, ora 16,30, UTA dă piept cu Metalul Reşiţa, pe stadionul „Motorul". Arădenii nu au dorit să se reprogrameze meciul pentru miercuri, aşa că FRF a confirmat programul stabilit anterior, iar site-ul frf-cca.ro confirmă acest lucru, fiind anunţaţi deja şi oficialii partidei. Astfel, UTA - Metalul Reşiţa va fi arbitrat de Cătălin Botaş (Timişoara) - la centru, ajutat de asistenţii Marian Truţă şi Alexandru Mihăilă (ambii din Rm. Vâlcea). Obs. FRF: Luis Moisescu (Turnu Severin) şi Florin Mierea (Timişoara).

LEO SFÂRA
leo.sfara@russmedia.ro

Biletul de intrare, 10 lei

Cum abonamentele nu sunt valabile pentru acest joc, intrarea generală va costa 10 lei, iar tichetele se pun în vânzare la casele de bilete ale stadionului din Aradul Nou, cu două ore înainte de startul partidei.

S-au obişnuit cu înfrângerile

ARAD. Rugbiştii arădeni au suferit, în week-end, o nouă înfrângere,14-20 (7-8), pe propriul teren, cu Poli Iaşi, singura veste bună fiind punctul bonus defensiv cucerit de gazdele ce se claseză pe ultimul loc al ierarhiei din liga secundă. Într-o partidă dominată de duritâţi, arbitrul acordând şapte cartonaşe galbene şi unul roşu, ultimul primit de antrenorul-jucător al CS UAV Arad, Marian Grindei, punctele arădene au purtat semnătura lui: Grindei (eseu), Stoica (eseu) şi Puşcaşu (două transformări).

În următoarea etapă, CS UAV va avea o deplasare dificilă pe terenul celor de la CS Năvodari, ocupanţi ai locului secund.

JA-D.L.

Două teste de gală sub panou

ARAD. După o vară de teste cu caracter de selecţie şi formare a lotului, oficialii Univ Goldiş ICIM Arad au trecut la o altă fază a preparării noului sezon. Este vorba de stabilirea programului jocurilor de verificare. Primul test va avea loc sâmbătă, 12 septembrie, în Ungaria, la Miskolc. Urmează (13-15 septembrie), un turneu la Cluj, cu echipa locală, CSU Alba Iulia şi o altă echipă nedesemnată încă. Pe 18 şi 19 septembrie, în „Polivalenta" arădeană soseşte CSU Braşov. În fine, iubitorii sportului cu mingea la coş din oraşul nostru vor avea parte pe 23 şi 24 septembrie, de la ora 19, de două jocuri de gală, împotriva echipei Olympiakos Pireu.

„Dubla" a fost intermediată de fosta jucătoare a Aradului

Cele şapte achiziţii pentru noul sezon FOTO: CĂLIN ANDRA

în sezonul 2009-2010, Stavroula Prassa, actualmente antrenor secund la gruparea greacă. În echipa care sezonul trecut a încheiat pe locul 9 în Grecia evoluează o altă fostă baschetbalistă care a îmbrăcat tricoul galben-albastru, Evina Stamati. Este vorba despre jucătoarea pentru care antrenorul de-atunci al Univ Goldiş ICIM, Ioannis Diamantakos, a plătit „cu capul", Stamati fiind preferată, surprinzător, în detrimentul americancei Sheana Moore. **JA-D.S.**

13 meciuri în Cupa României

ARAD. Faza a doua a Cupei României la fotbal, etapa judeţeană, ediţia 2016-2017, programează astăzi şi mâine, de la ora 16,30, nu mai puţin de 13 jocuri eliminatorii. Iată programul acestora: Marţi - AS Vinga-Voinţa Mailat şi Cetate Săvârşin - Victoria Zăbrani; Miercuri - Atletico Arad - Unirea Sântana, Podgoria Ghioroc - Păulişana Păuliş, Mureşul Zădăreni - Victoria Felnac, AS Dorobanţi - Frontiera Curtici, Semlecana Semlac - UTA Bătrâna Doamnă II, FC Zimandu Nou - Avântul Târnova, Recolta Apateu - Viitorul Satu Nou, Vulturii Socodor - Şoimii Şimand, CS Glogovăţ - Şoimii Lipova, Unirea Gurahonţ - Lunca Teuz Cermei şi Olimpia Bocsig - CS Ineu II. **JA-D.S.**

Campionatul Judeţean Onoare

Seria A, etapa 2. Rezultate: Speranţa Turnu – AC Şagu 5-1, Atletico Arad – AS Aluniş 4-2, Unirea Şeitin – Cetate Săvârşin 2-5, Înfrăţirea Iratoşu – Mureşul Zădăreni 1-0, Voinţa Munar – AS Dorobanţi 0-8, Semlecana Semlac – Forest Oil Sp German 7-1, Olimpia Bârzava – AS Vinga 1-1.

Clasamentul

1. DOROBANŢI	2	2	0	0	13-2	6
2. SEMLAC	2	2	0	0	10-1	6
3. TURNU	2	2	0	0	8-1	6
4. SĂVĂRŞIN	2	2	0	0	7-3	6
5. ATLETICO	2	1	1	0	6-4	4
6. ZĂDĂRENI	2	1	0	1	8-2	3
7. IRATOŞU	2	1	0	1	2-2	3
8. ŞAGU	2	1	0	1	2-5	3
9. VINGA	2	0	2	0	3-3	2
10. BÂRZAVA	2	0	1	1	2-9	1
11. ALUNIŞ	2	0	0	2	2-7	0
12. ŞEITIN	2	0	0	2	4-10	0
13. SP GERMAN	2	0	0	2	1-10	0
14. MUNAR	2	0	0	2	0-9	0

Etapa viitoare (12-13 septembrie): Turnu – Semlac, Sp. German – Atletico, Săvârşin – Munar, Zădăreni – Şeitin, Dorobanţi – Şagu, Vinga – Iratoşu, Aluniş – Bârzava.

Seria B, etapa 2. Rezultate: Podgoria Ghioroc – Flacăra Ţipari 16-1, CS Ineu II – FC Zimandu Nou 7-1, Olimpia Bocsig – Steaua Grăniceri 8-0, Vulturii Socodor – Viitorul Satu Nou 7-0, Unirea Gurahonţ – Avântul Târnova 3-2, Cetate Dezna – Crişul Alb Buteni 3-6, Recolta Apateu – Viitorul Sepreuş 3-2. Jocul Grăniceri – Apateu (et.1) a fost omologat 3-0.

Clasamentul

1. INEU II	2	2	0	0	12-4	6
2. GURAHONŢ	2	2	0	0	10-6	6
3. BUTENI	2	2	0	0	9-5	6
4. GHIOROC	2	1	0	1	18-4	3
5. BOCSIG	2	1	0	1	8-3	3
6. TÂRNOVA	2	1	0	1	7-3	3
7. SOCODOR	2	1	0	1	7-5	3
8. SEPREUŞ	2	1	0	1	4-3	3
9. APATEU	2	1	0	1	3-5	3
10. SATU NOU	2	1	0	1	3-7	3
11. GRĂNICERI	2	1	0	1	3-8	3
12. DEZNA	2	0	0	2	3-8	0
13. ZIMANDU N	2	0	0	2	5-14	0
14. ŢIPARI	2	0	0	2	4-21	0

Etapa viitoare (12-13 septembrie): Ghioroc – Dezna, Satu Nou – Gurahonţ, Sepreuş – Bocsig, Buteni – Apateu, Zimandu Nou – Ţipari, Târnova – Ineu II, Grăniceri – Socodor.

De vânzare spaţii comerciale
la parterul blocului Mureş 300

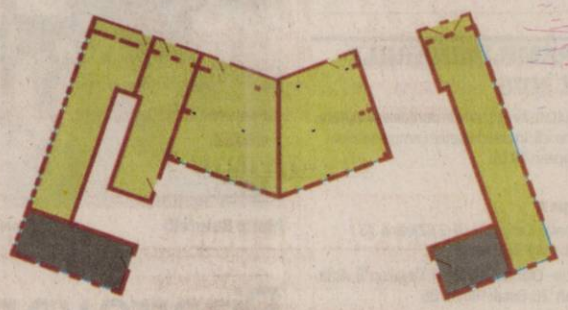

suprafeţe cuprinse între
40 şi 135 mp
– RATE de la 6 Euro/mp

urbanna
APARTAMENTE MARI
info: 0722 344 801
www.urbanna.ro
(750274)

JURNAL ARĂDEAN

Paul Anton FOTO: FAN

Anton a semnat cu Dinamo

FOTBAL. Fotbalistul Paul Anton, de la Pandurii Târgu Jiu, a semnat un contract cu Dinamo București. În vârstă de 24 de ani, Anton va fi deținut în coproprietate de cele două cluburi. El a fost „curtat" în vară și de campioana Steaua, dar jucătorul a refuzat oferta, dorindu-și un transfer la un club din străinătate. Anton s-a aflat în tratative cu echipa Ufa, din Rusia, dar negocierile nu s-au concretizat.

SURSA: PROSPORT

Bogdan Țîru FOTO: FAN

Țîru a revenit la antrenamente

FOTBAL. Fundașul formației FC Viitorul, Bogdan Țîru a revenit la antrenamente, după o pauză de aproximativ trei luni provocată de o accidentare la genunchiul drept. „După o lungă perioadă petrecută în saloanele de recuperare în urma unei intervenții chirurgicale la genunchiul drept, Bogdan Țîru a călcat iar iarba după trei luni", se menționează pe site-ul oficial al FC Viitorul. Țîru s-a accidentat la 16 iunie, în partida pe care echipa națională Under 21 a României a câștigat-o pe teren propriu, cu scorul de 3-0, în fața reprezentativei similare a Armeniei, în grupa a 5-a a preliminariilor CE 2017.

SURSA: MEDIAFAX

PREMILIMINARIILE CE 2016

Rezultate înregistrate în partidele disputate, duminică, în preliminariile Campionatului European 2016:

Grupa A

Letonia - Cehia 1-2 (0-2). Zjuzins '73 / Limberský '13, Darida '25

Turcia - Olanda 3-0 (2-0). Özyakup '8, Arda Turan '26, Burak Yılmaz '86

Islanda - Kazahstan 0-0

Grupa B

Țara Galilor - Israel 0-0

Bosnia-Herțegovina - Andorra 3-0 (3-0). Bicakcic '14, Dzeko '30, Lulic '45

Cipru - Belgia 0-1 (0-0). Hazard '86

Grupa H

Malta - Azerbaidjan 2-2 (0-1). Mifsud '55, Effiong '71 / Amirguliyev '36, '80

Norvegia - Croația 2-0 (0-0). Berget '51, Borjuka '69 autogol

Italia - Bulgaria 1-0 (1-0). De Rossi '6 din penalty

Trei echipe calificate la CE

Anglia, Cehia și Islanda și-au asigurat deja prezența la turneul final al Euro 2016.

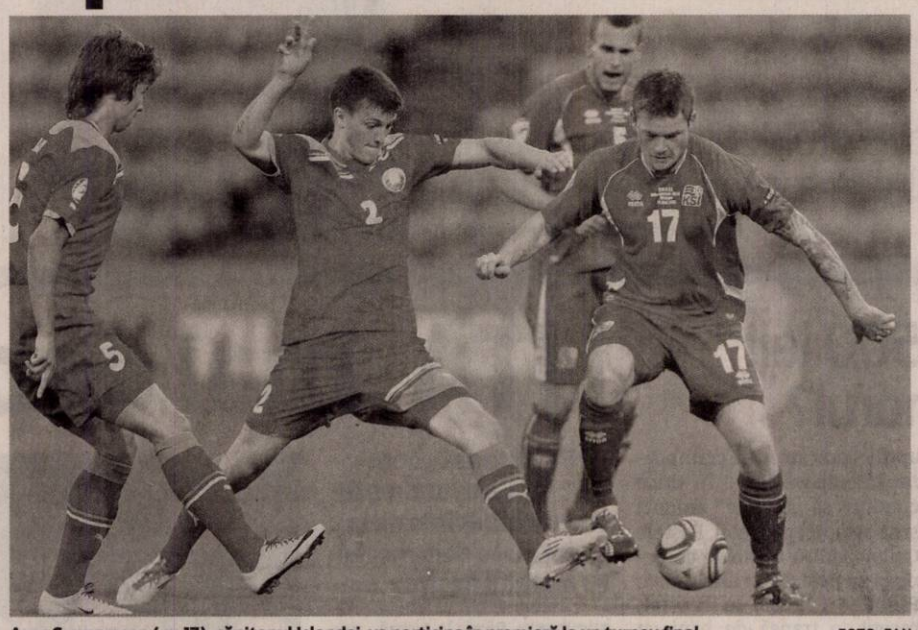

Aron Gunnarsson (nr. 17), căpitanul Islandei, va participa în premieră la un turneu final FOTO: FAN

FOTBAL. Reprezentativa Islandei este a treia echipă, după Anglia și Cehia, care a obținut calificarea la CE 2016, în ciuda rezultatului de egalitate înregistrat, duminică, pe teren propriu, scor 0-0, cu Kazahstan, în etapa a opta a preliminariilor competiției, Grupa A. Formația antrenată de Lars Lagerback și Heimir Hallgrimsson a scris istorie, fiind pentru prima dată când accede la un turneu final major.

„Este de necrezut, sunt șocat! Când am început să joc fotbal, nu am visat că acest lucru se poate întâmpla", a declarat căpitanul islandezilor, Aron Gunnarsson. Islanda, care mai are de jucat cu Letonia, pe teren propriu, și cu Turcia, în deplasare, conduce în clasamentul grupei, cu 19 puncte. Cehia are același număr de puncte, dar un golveraj mai slab. Pe locul al treilea se află Turcia, cu 12 puncte, urmată de Olanda, cu 10 puncte.

„Defecțiunea" Olandei

Dacă Cehia și Islanda au motive de sărbătorire, o altă echipă din Grupa A, marea favorită la clasarea pe primul loc, Olanda, este în pericol de rata chiar și prezența la barajul pentru accederea la Euro 2016. Dar cum se explică o astfel de contraperformanță din partea unei naționale care are în lot staruri de primă mărime, ca Snejder, Huntelaar, Van Persie, Dailey Blind, Cilessen, Depay etc?

Reprezentativa „portocalei mecanice" se află la ora schimbului de generații, moment delicat chiar și pentru fotbalul batav, care produce vedete pe bandă rulantă. Schimbarea selecționerului nu a adus deocamdată nimic bun în jocul echipei. Înlocuirea lui Guus Hiddink cu Danny Blind nu a dat rezultate. Mai mult, Olanda a avut o săptămână dezastruoasă, în care a suferit două înfrângeri grele: 0-1 cu Islanda pe teren propriu, respectiv 0-3 cu Turcia în deplasare, acesta fiind de altfel și cel mai sever eșec în fața turcilor.

Prima reprezentativă care și-a asigurat biletele pentru Euro 2016 este Anglia, care n-a întâmpinat nicio problemă în Grupa E, impunându-se categoric în fața unor naționale care au avut prestații modeste: Elveția, Estonia, Slovenia, Lituania și San Marino. În afara Angliei, Cehiei și Islandei, Franța va fi și ea prezentă la CE 2016, dar în calitate de gazdă, fără a disputa preliminarii de calificare.

SURSA: MEDIAFAX

Michael Carrick s-a accidentat

FOTBAL. Mijlocașul echipei Manchester United, Michael Carrick, s-a accidentat și nu va evolua în meciul de azi al Angliei cu Elveția, din preliminariile Euro-2016. Staful englez nu a precizat natura accidentării lui Carrick. Reprezentativa Angliei a învins, sâmbătă seară, în deplasare, cu scorul de 6-0, selecționata statului San Marino, într-un meci din grupa E a preliminariilor Campionatului European, și a devenit prima echipă care a obținut calificarea la competiția din 2016.

SURSA: MEDIAFAX

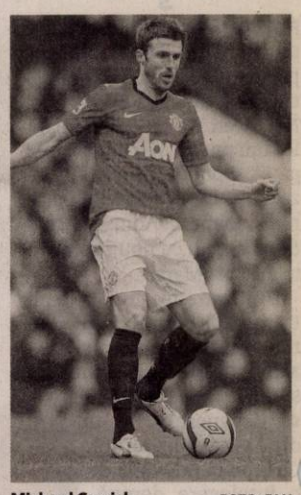

Michael Carrick FOTO: FAN

Nu a fost sancționat de comisarii FIA

Lewis Hamilton se îndreaptă spre titlul modial FOTO: FAN

FORMULA 1. Comisarii FIA au decis să nu-l sancționeze pe Lewis Hamilton pentru faptul că unul dintre pneurile monopostului său nu a respectat valoarea minimă a presiunii în MP al Italiei, stabilită de Pirelli, astfel că pilotul de la Mercedes face un pas uriaș spre titlul mondial în urma victoriei de la Monza.

Lewis Hamilton a dominat de o manieră categorică cursa de la Monza, dar risca o sancțiune, deoarece pneul stângaspate al monopostului său a avut o presiune cu 0,3 psi mai mică decât cea minimă stabilită de Pirelli din motive de securitate. După cursă, Mercedes a reușit să-i convingă pe comisarii FIA că nu a fost vorba de o încălcare a regulamentului. Potrivit autosport.com, în urma investigațiilor, s-a stabilit că pneurile au fost umflate la presiunea corectă, scăderea acesteia survenind ulterior, prin răcire, după ce au fost deconectate husele care păstrează cauciucurile la o temperatură ridicată, înainte de montarea lor pe monopost.În urma deciziei comisarilor FIA și după ce colegul său și principalul rival în lupta pentru titlu, Nico Rosberg a abandonat, Hamilton și-a extins la 53 de puncte avansul în clasamentul piloților, cu șapte etape rămase de disputat din sezonul 2015.

Duminică, Hamilton, în vârstă de 30 de ani, și-a trecut în palmares a 40-a victorie din carieră, a șaptea din acest sezon și a treia la Monza. Cu acest succes, el a acumulat 252 de puncte în clasamentul piloților, ierarhie în care este urmat de Rosberg cu 199 de puncte și Sebastian Vettel (Ferrari), cu 178 de puncte.

SURSA: MEDIAFAX

A egalat recordul lui Bobby Charlton

FOTBAL. Reprezentativa Angliei a obținut o victorie facilă în deplasare în fața naționalei statului San Marino, scor 6-0, în preliminariile Campionatului European 2016. Golurile naționalei Albionului au fost marcate de Rooney '13 din penalty, Brolli '30 autogol, Barkley '46, Walcott '68, '78, Kane '77. Prin reușita sa din meciul cu San Marino, Wayne Rooney a egalat recordul de 49 de goluri înscrise pentru echipa Angliei, performanță deținută până în prezent de legendarul Bobby Charlton.

SURSA: MEDIAFAX

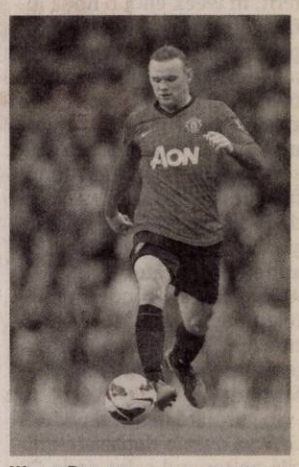

Wayne Rooney FOTO: FAN

Balotelli a rămas fără permis

Mario Balotelli FOTO: FAN

FOTBAL. Atacantul Mario Balotelli, recent transferat la AC Milan, a fost surprins de aparatul radar conducând cu o viteză de peste 90 de kilometri pe oră, într-o zonă în care limita era de 50 de kilometri pe oră, din localitatea sa natală, Brescia, astfel că fotbalistul a rămas fără permis.

Potrivit Gazzetta dello Sport, incidentul a avut loc la începutul săptămânii trecute, când Balotelli, aflat la volanul unui autoturism Lamborghini, a condus cu viteză excesivă în zona Stadionului Rigamonti. „Îmi pare rău, nu am văzut limitarea vitezei", le-a spus jucătorul polițiștilor, fără a protesta. Acest incident survine la patru luni după ce fotbalistului i-a fost suspendat permisul de conducere în Anglia pentru 28 de zile, pe vremea când făcea parte din lotul echipei Liverpool. Atunci el a fost surprins conducând cu viteză o mașină Ferrari pe o autostradă din Merseyside.

AC Milan a plătit 2,25 milioane de euro clubului Liverpool pentru împrumutul lui Balotelli până la finalul sezonului. Fotbalistul italian a mai jucat în carierea sa la Inter și Manchester City.

SURSA: MEDIAFAX

Pizarro va reveni la Werder Bremen

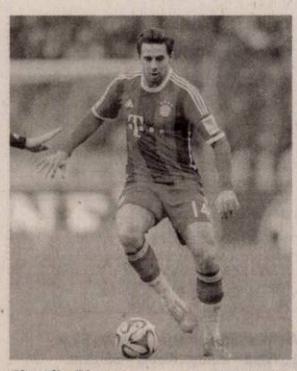

Claudio Pizarro FOTO: FAN

FOTBAL. Atacantul peruan Claudio Pizarro, care a jucat ultima dată la Bayern Munchen, va evolua pentru a treia oară în cariera sa la Werder Bremen, a anunțat gruparea din nord-vestul Germaniei, pe site-ul oficial.

„Cel mai prolific atacant străin din istoria Bundesligii", cum îl descrie site-ul lui Werder pe Pizarro, a semnat, la aproape 37 de ani (îi va împlini la 3 octombrie), un contract valabil până la 30 iunie 2016.

După ce a evoluat în țara sa natală la Deportivo Pesquero și la Alianza Lima, Pizzaro a ajuns prima dată la Werder Bremen în 1999. În iunie 2001, el a fost transferat de Bayern Munchen, club la care a rămas până în 2007. În vara anului 2007, el a plecat liber de contract la Chelsea, unde a jucat un sezon. În ediția 2008/2009, Pizarro a fost împrumutat la Werder, apoi gruparea din Bremen l-a transferat defintiv. Bayern l-a recuperat pe Pizarro în vara lui 2012, dar la finalul sezonului 2014/2015 nu i-a mai prelungit contractul.

SURSA: MEDIAFAX

Două meciuri grele pentru Poli

FOTBAL. Tehnicianul echipei ACS Poli Timișoara, Florin Marin a declarat, cu două zile înaintea meciului cu Petrolul Ploiești, din optimile de finală ale Cupei Ligii, că acest joc nu va fi ușor, dar formația sa tratează competiția cu maximă seriozitate și își dorește calificarea în faza următoare. ACS Poli va juca miercuri cu Petrolul Ploiești, iar duminică va întâlni Steaua, în Liga I. „Sunt două jocuri foarte importante pentru noi. Ne dorim să le câștigăm pe amândouă, jucătorii sunt montați pentru aceste meciuri!", a spus Florin Marin.

SURSA: MEDIAFAX

Angajam pt curatenie

FEMEI: 550 RON NET pe luna la magazin-haine din Galleria Mall ARAD Program: 08-11 dimineata.

Angajam

BARBATI pt manipulare cutii-haine de 8 ori/LUNA salar: 160 RON NET). Doar cu contract-munca. Info la tel: **0752-900.189** (169595)

MGA
ANGAJEAZĂ:
0722 500 354
0257 288 177

- CONFECȚIONERI masini cusut (liniare)
- CONFECȚIONERI montatori (schelete tapițerie)
- TAPIȚERI
- MUNCITORI necalificati (în vederea calificării)

(1801 - H 186891)

Vrei să faci parte din echipa RUSSMEDIA? Acum ai ocazia!

russmedia new. every day.

JURNAL ARĂDEAN și ARADON, *angajează:*

Agenți publicitate

Expediază CV-ul tău pe adresa de email diana.groza@russmedia.ro. Pentru informații suplimentare sună la telefon 0757 480734.

SC ***MILLEFIORI*** SRL **organizeaza interviuri** in data de 09.09.2015 , ora 10,00 la sediul societatii din Arad, str. Calea Zimandului nr.26 (Gradiste langa Lukoil) pentru angajarea de muncitori necalificati -prelucrare sticla.
Tel: **0257-278404** (207930)

S.C. SYLC CON TRANS S.R.L. ARAD

Angajează: ȘOFERI PROFESIONIȘTI, MAȘINIȘTI UTILAJE ȘI COORDONATOR LUCRĂRI DE DRUMURI.

Informații la tel. 0257/281288, depunerea CV-urilor la adresa din str. Tudor Vladimirescu, nr. 7, Arad , fax nr. 0257/281289 sau pe e-mail la adresa office@ifr.ro. (216827)

Timpul zboară.
Fii cu un pas înaintea lui!

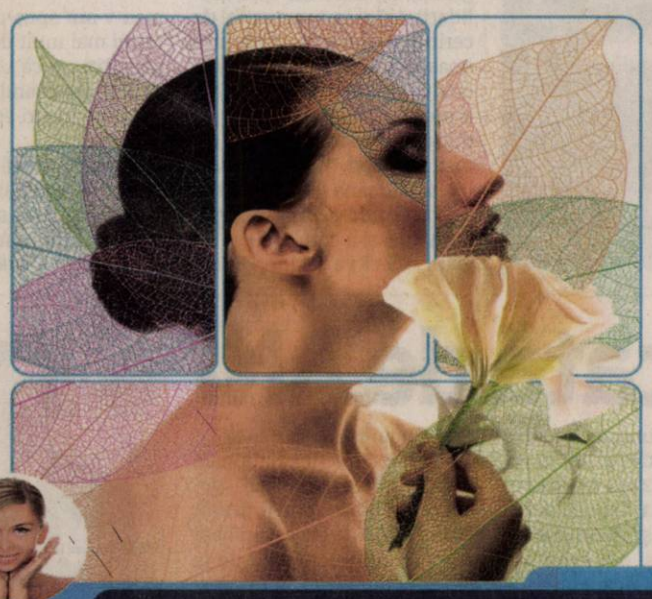

(H-750221)

Păstrează-ți sănătatea și frumusețea pielii cu cele mai inovatoare proceduri laser. Cea mai modernă tehnologie laser, DEKA Synchro FT, cele mai noi metode de tratament, cei mai buni specialiști dermatologi sunt acum la dispoziția ta în cadrul noului Centru de Dermatologie MedLife Arad. Totul pentru frumusețea ta!

Call center: 0257 960
www.medlife.ro

SISTEMUL MEDICAL MedLife

PENTRU
distanțe mai scurte de frânare.

smart

Ofertă limitată
Plăcuțe de frână

Perioada campaniei: 1 august – 31 octombrie 2015

Auto Schunn 0742.036.917 www.auto-schunn.ro

>>Siguranță fără compromisuri: piesele de origine smart.

Serie constructivă	450 / 451 / 452	454
Preț pachet plăcuțe frâne față (TVA inclus)	249 lei	259 lei

Preț valabil pentru operațiuni de bază. În cazul în care condițiile sau specificațiile vehiculului impun operațiuni suplimentare, acestea vor fi taxate suplimentar. Nu putem oferi nicio garanție în ceea ce privește corectitudinea și disponibilitatea produselor, corectitudinea prețurilor sau a specificațiilor produselor prezentate. Pentru a fi siguri că prețurile și specificațiile produselor sunt valabile și corecte, vă rugăm să vă adresați unui Centru Autorizat de Service smart. Toate comenzile și produsele se supun termenilor și condițiilor de vânzare ale Centrelor Autorizate de Service smart.

smart – a Daimler brand

Auto Schunn – Centru Autorizat de Vânzări și Service Mercedes-Benz
Calea Radnei nr. 247, Arad; tel.: 0742.036.917; www.auto-schunn.ro

(750224)

Transformă nemulțumirea în siguranță!
ARTEX SCM
SOCIETATE CU TRADIȚIE ÎN DOMENIUL TEXTIL,

ANGAJEAZĂ

- CONFECȚIONERI ÎMBRĂCĂMINTE sau PERSOANE CUNOSCĂTOARE DE MESERIE pentru cusut;
- MAIȘTRII și TEHNOLOGI în pregatirea producției.

OFERIM: *climat de lucru european; *salarii motivate în acord individual și regie; *tichete de masă; *primă de transport - prezență; *premii; *un singur schimb; *asistență medicală.

Angajările se fac pe bază de probă de lucru.
DETALII: telefon: 0357- 408275; 0357- 408276 (875705)

SC TEXTILE MEDICALE SRL
Arad, ZONA INDUSTRIALA VEST, Str. III, nr. 1

angajeaza:

Operator confectioner industrial îmbracaminte din tesaturi, tricotaje, materiale sintetice

Cerinte:

- Experienta profesionala relevanta in domeniu
- Seriozitate si spirit de echipa
- Disponibilitate program de lucru pe schimburi

Oferim:

- Conditii optime mediu de lucru
- Salarizare avantajoasa conform competentelor
- Prima de prezenta
- Prima de productie in functie de performantele obtinute
- Tichete masa
- Transport asigurat (inclusiv decontare abonamente transport)

Informatii suplimentare :
CV-urile se depun la sediul societatii sau fax **0257 274 200**
Informatii suplimentare se pot obtine la telefon: **0722 670 036** sau **0257 467 609,** persoana de contact: Alina Caras (51367)

Publicitate 0257/280.904

GARSONIERE

- **Cumpăr garsonieră,** apartament 1 cameră, banii jos, 0755.483.216, 0746.055.126. 117416
- **Vând garsonieră** confort II în Confecții. Telefon 0722.740.808. 215714
- **Vând garsonieră** pe str. Ursului et. 4, 0770.367.598. 216820

AP.1 CAMERĂ

- **Vând apartament** 1 cameră și dependințe, zona Vlaicu, 0357/425741; 0770.348.681. 205556
- **Vând apartament** 1 cameră, 54 mp, Micălaca, et. 1, super amenajat, preț 25.000 Euro, 0722.354.790. 217567

AP.2 CAMERE-ARAD

- **Cumpărăm apartament** 2- 3 camere, garsoniere. PLATA PE LOC!!! 0744.849.390. 842293
- **Cumpăr apartament** 2- 3 camere, plata pe loc, 0746.055.126, 0724.512.512. 117418
- **Persoană fizică** cumpăr apartament 2 camere cu banii jos!!! Ofer prețul corect. Fără agenții imobiliare, 0772.155.210. 989614
- **Vând apartament** 2 camere, bloc zona Boul Roșu, confort 1, semidecomandat. Tel. 0720.073.397. 195645
- **Vând apartament** 2 camere, Arad- str. Tudor Vladimirescu sau schimb cu casă mică în Arad, fără agenții, 34.500 Euro, 0752.425.210. 207260
- **Vând apartament** 2 camere Podgoria, termopan, gresie, faianță, parchet, 35.500 Euro, 0743.308.024. 215689
- **Vând apartament** 2 camere, Micălaca, gresie, faianță, parchet, termopan, baie cu geam, proaspăt zugrăvit, 0743.308.024. 215692

APARTAMENT LA CASĂ

- **Vând apartament** la casă, ultracentral, str. N. Bălcescu, 81 mp, compus din sufragerie, dormitor, spațiu de luat masa, bucătărie, baie, hol, debara, boxă, renovat, gresie, faianță, parchet, toate instalațiile noi, mobilat sau nemobilat 45.000 Euro, ușor negociabil, 0726.316.575. 215707
- **Vând apartament** ultracentral compus din 2 camere și dependințe + 1 cameră cu baie. Tel. 0743.141.713. 187713

SPAȚII COM-ARAD

- **Vând sau** închiriez spațiu proprietate personală zona Confecții. Telefon 0744.646.914. 207285

TERENURI LOCAL

- **Vând loc** casă cu toate utilitățile în Gai, str. Spătaru Preda nr.31 B. Telefon 0756.314.331. 195653
- **Vând teren** intravilan în comuna Vladimirescu (cartierul vile), suprafață 1.000 mp, front stradal 23 m. Preț negociabil, ☎0720.774.949. 216846

IMOBILE CHIRII

- **Închiriez apartament** la casă, Pârneava. Tel. 0727.122.361. 188548
- **Închiriez apartament** 1 cameră+ dependințe, internet- 100 Euro, persoană serioasă, zona Boul Roșu. Telefon 0770.424.818. 205427
- **Închiriez apartament** central 2 camere, dependințe dotat, mobilat, 200 Euro, negociabil, persoană serioasă termen lung. Telefon 0771.318.594. 205577
- **Închiriez apartament** 2 camere, zona 300, tot confortul inclusiv termotecă. Telefon 0723.291.317. 209817
- **Închiriez apartament** 2 camere, Podgoria, et. 1/4, termopan, termotecă, mobilat, utilat modern, 250 Euro, 0743.308.024. 215329
- **Închiriez apartament** 2 camere, centru, mobilat, utilat, 160 Euro+ garanție, 0743.308.024. 215695

TEXTILE house SECOND HAND

9 SEPTEMBRIE 2015 – 13 SEPTEMBRIE 2015

Promoții

30-50 % %

Str. Corneliu Coposu Nr. 2
Calea Aurel Vlaicu Nr. 181-183

Orar: L-S 10–19 D 10–14

ARTEX SCM VINDE

MAȘINĂ DE DECUPAT ȚESĂTURI (BANZIG)

☎ **0357-408-275; 0357-408-276** (168740)

www.aradon.ro

Protestul fermierilor

Poliţia a utilizat tunuri cu apă, în timpul protestului fermierilor, care are loc la Bruxelles, în faţa Parlamentului European. Protestul a devenit violent când participanţii au început să arunce cu pietre în poliţişti şi au vrut să rupă cordoanele de securitate, relatează televiziunea belgiană RTBF. Fermierii au venit la Bruxelles cu tractoarele pentru a protesta faţă de preţul scăzutul al cărnii şi laptelui.

FOTO: EPA

CSAT va decide cota de imigranţi

BUCUREŞTI. Victor Ponta a declarat că şedinţa CSAT în care se va discuta despre criza refugiaţilor va avea loc, cel mai probabil, săptămâna viitoare, când se va decide asupra cotei de refugiaţi, adăugând că, în opinia sa, România nu poate accepta mai mult decât capacitatea sa de 1.500 de locuri. Totodată, Victor Ponta a declarat, privind obligaţia României de a primi imigranţi, că, dacă UE cere „solidaritate" şi impune astfel de cerinţe, trebuie să ofere ţării noastre şi drepturile care i se cuvin. Premierul Victor Ponta a precizat, luni, la finalul şedinţei conducerii PSD, că, cel mai probabil, CSAT va avea loc săptămâna viitoare, când se va decide asupra poziţiei României şi a cotelor de refugiaţi. „CSAT va decide. Opinia mea v-am spus-o: nu putem primi mai mult decât suntem pregătiţi, adică 1.500", a spus Ponta, precizând că din cele 1.500 de locuri 200 sunt deja ocupate.

Victor Ponta FOTO: FAN

El a adăugat că a vorbit iniţial cu preşedintele, dar pe partea logistică s-a consultat mai mult cu ministrul de resort.

SURSA: MEDIAFAX

Averea lui Oprescu, verificată de ANI

Agenţia Naţională de Integritate a decis să verifice declaraţia de avere a edilului general al Capitalei.

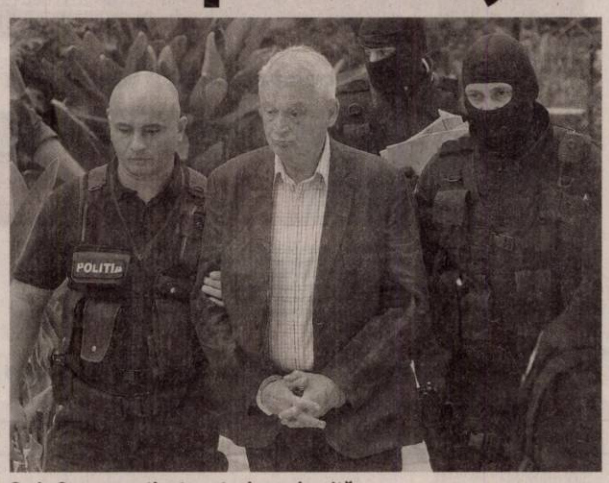

Sorin Oprescu, reţinut pentru luare de mită FOTO: EPA

BUCUREŞTI. ANI s-a autosesizat în lumina recentelor evenimente privindu-l pe primarul Capitalei Sorin Oprescu şi a decis verificarea averii acestuia, au declarat sursele citate.

Potrivit legii, verificările vizează averea acumulată în timpul mandatului sau mandatelor, cât şi timp de trei ani după încheierea ultimului mandat, au mai precizat sursele.

Potrivit celei mai recente declaraţii de avere, din iunie 2014, primarul Capitalei, Sorin Oprescu, deţine două terenuri intravilane, în Ciolpani şi în Predeal, o vilă şi un apartament, precum şi obiecte de artă, de cult şi bijuterii în valoare de 81.000 de euro, iar în conturi are aproximativ 129.000 de lei şi 38.000 de dolari. Sorin Oprescu are un teren intravilan în Ciolpani, judeţul Ilfov, în suprafaţă totală de 1.000 de metri pătraţi, şi un teren intravilan în Predeal, în suprafaţă de 500 de metri pătraţi. În Ciolpani, primarul Capitalei deţine şi o casă de locuit, de 480 de metri pătraţi. Oprescu mai are şi un apartament de 172 de metri pătraţi în Bucureşti.

Potrivit declaraţiei sale de avere, primarul Capitalei deţine obiecte de artă de 51.000 de euro, obiecte de cult de 5.000 de euro, şi bijuterii, ceasuri şi aparate electronice de 25.000 euro.

În conturi, Oprescu are peste 129.000 de lei şi 38.000 de dolari.

Oprescu primeşte anual o indemnizaţie de primar în valoare de 79.512 lei, un salariu de profesor la Universitatea de Medicină şi Farmacie de 61.048 de lei şi o indemnizaţie din partea Academiei de Ştiinţe Medicale de 6.424 de lei.

Totodată, el mai încasează, din două contracte de concesiune, 8.000 de lei şi respectiv 597.400 de lei şi 20.500 de euro.

Potrivit declaraţiei, primarul nu deţine autoturisme sau alte bunuri mobile, nu are plasamente, investiţii sau împrumuturi şi nici datorii.

Primarul Capitalei, Sorin Oprescu, a fost reţinut de procurorii DNA sâmbătă noapte, iar duminică noapte, cu puţin înainte de miezul nopţii, magistraţii Tribunalului Bucureşti au emis mandat de arestare preventivă pentru 30 de zile pe numele edilului, care a fost dus în arestul Poliţiei Capitalei. Decizia nu este definitivă şi a fost contestată de Sorin Oprescu la Curtea de Apel Bucureşti.

Potrivit Direcţiei Naţionale Anticorupţie, primarul general al Capitalei ar fi primit mită 25.000 de euro, sâmbătă seară, banii, provenind de la patru denunţători, fiind duşi la locuinţa primarului de şeful unei instituţii din Primărie.

Ulterior, 5.000 de euro din banii primiţi mită de Sorin Oprescu au fost găsiţi asupra sa, în trafic, iar o parte la locuinţa acestuia, din Ciolpani, potrivit anchetatorilor.

Procurorii arată că, în perioada 2013-2015, un grup bine organizat, la care a aderat şi Sorin Oprescu, a înfiinţat în administraţia locală din Bucureşti un sistem prin care firmele care doreau să primească contracte din partea instituţiilor publice aflate în subordinea primarului trebuia să remită o parte din profitul brut realizat din execuţia acelor contracte, cu titlul de mită, unor factori de decizie din cadrul aparatului primarului.

SURSA: MEDIAFAX

François Hollande FOTO: EPA

Franţa va ataca Statul Islamic

PARIS. Preşedintele François Hollande a ordonat Forţelor aeriene să înceapă pregătiri pentru a efectua atacuri aeriene în Siria împotriva militanţilor din cadrul grupării Statul Islamic. Franţa începe misiuni de recunoaştere aeriană marţi, în vederea lansării unor atacuri împotriva SI, a precizat şeful statului francez. El a exclus posibilitatea ca Parisul să trimită trupe la sol în Siria. Potrivit ONU, peste 220.000 de persoane au fost ucise în războiul civil din Siria, iar nouă milioane de sirieni s-au strămutat în alte părţi ale ţării sau au părăsit-o, fugind din calea violenţelor.

SURSA: MEDIAFAX

SC CTM AVATAR TRUCKS SRL, cu sediul în Arad, Str. Nouă, Nr. 19, Jud. Arad, înmatriculata la ORC sub nr. J02/365/2011, CUI RO 2826636, prin avocat Abonyi Florita în calitate de curator special, cu sediul profesional situat în Arad, B-dul Gen. V. Milea, nr. 19, ap. 1, Jud. Arad, **sunteţi chemat în calitate de pârât în cadrul dosarului nr. 671/55/2015 aflat pe rolul Judecătoriei Arad**, la termenul de judecată din data de 14.09.2015, ora 08:30, la adresa din Arad, B--dul Vasile Milea, Nr. 2-4, în camera Sala 146, Complet c11-2015

(217568)

Primăria Comunei Dorobanţi, judeţul Arad organizează în data de 17.09.2015, orele 10,00, la sediul Primăriei Dorobanţi, nr. 410, ***licitaţie publică pentru vânzarea a 30 loturi de teren*** pentru construirea de locuinţe individuale.

Caietele de sarcini pot fi achiziţionate începând cu data de 10.09.2015. Persoanele interesate pot depune cereri la sediul primăriei, începând cu data de 10.09.2015, orele 9,00.

Informaţii suplimentare la telefon **0257/535252** şi 0257/535262 zilnic, între orele 9,00-15,00.

Licitaţia se va repeta săptămânal, în aceleaşi condiţii, până la epuizarea numărului de loturi.

(217578)

SCP FALIMVEST SPRL
În calitate de lichidator judiciar al

S.C. CERAMICA BÎRSA S.R.L.

VINDE LA LICITAŢIE PUBLICĂ PROPRIETATEA IMOBILARĂ

FABRICA DE CĂRĂMIDĂ ŞI ŢIGLĂ
Sebiş,/Birsa, Str.Răpsigului, FN, Judeţul Arad
Înscrisă în CF 300937/Sebiş,Nr.cad, Nr.top.1300, 1301/a, 1301/b, 1302, 1303,1304/a, 1304/b, 1305, 1312, 1313

PREŢ DE PORNIRE: 173.200 lei

Licitaţia se va ţine în data de 01.10.2015 ora 15.00 la sediul lichidatorului judiciar din Arad, Piaţa Avram Iancu nr. 17, ap.4
În caz de neadjudecare, licitaţia se va repeta, în aceleaşi condiţii, în data de 15.10.2015 şi 29.10.2015 la ora 15.00.
Înscrierea la licitaţie se face până la ora stabilită pentru fiecare licitaţie în parte
Cei care doresc să participe la licitaţie trebuie să achite garanţia de participare, care este 10% din valoarea bunului.

Informaţii privind condiţiile de participare la licitaţii se pot obţine la sediul lichidatorului judiciar din Arad, Piaţa Avram Iancu nr. 17, ap.4
Tel. 0747-47.84.87 office@lichidari.net

(217571)

SCP FALIMVEST SPRL
În calitate de lichidator judiciar al

S.C. A & S MONDIAL S.R.L.

VINDE LA LICITAŢIE PUBLICĂ

- Autotractor Man cab.av. 2 usi, 11.967 cmc, an fabricatie 2004,

putere 301 kw, culoare rosu, 780.000 km
Semiremorca DA Suprastructura deschisa Meusburger, an fabricatie 2003, culoare rosu, masa totala maxima autorizata 35.500 kg. Pret 11.480 euro

Licitaţia se va ţine în data de 01.10.2015 ora 16.00 la sediul lichidatorului judiciar din Arad, Piaţa Avram Iancu nr. 17, ap.4
În caz de neadjudecare, licitaţia se va repeta, în aceleaşi condiţii, în data de 15.10.2015 şi 29.10.2015 la ora 16.00.
Înscrierea la licitaţie se face până la ora stabilită pentru fiecare licitaţie în parte

Cei care doresc să participe la licitaţie trebuie să achite garanţia de participare, care este 10% din valoarea bunului.

Informaţii privind condiţiile de participare la licitaţii se pot obţine la sediul lichidatorului judiciar din Arad, Piaţa Avram Iancu nr. 17, ap.4
Tel. 0747-47.84.87 office@lichidari.net

(217570)

ARAD ONLINE
www.aradon.ro

PIZZERIA GAZYM
angajează:
- **bucătar** (experienţă şi calificare în domeniu)
- **barman** (experienţă şi calificare în domeniu)
- **ospătar** (experienţă, calificare în domeniu şi limba engleză constituie avantaj)

Se oferă: salariu motivant , într-un mediu de lucru plăcut şi dinamic
Informaţii la telefon: 0758.245.426 sau CV pe e-mail: ioannasui@mekonsm.ro

(209824)

Firma Transformatorul SRL
din Arad, str. Faurilor 140-142
angajează
operatori atelier electronică.

(206432)

www.aradon.ro

RECLAME

DECESE

S-a stins din viaţă
MĂRIOARA NEGRU,
mult iubită soţie, mamă şi bunică, pe data de 5 septembrie 2015.
Înmormântarea va fi astăzi, 8 septembrie 2015, ora 15, la Cimitirul Baptist din Comuna Şeitin, jud. Arad. Nu te vom uita niciodată.
„Te-am iubit cât ai trăit şi te voi plânge tot restul vieţii mele."
Costică Negru şi familia

Cu adâncă tristeţe anunţăm decesul celui care a fost
ing. LUCA MITRU,
la vârsta de 84 ani.
Dumnezeu să-l odihnească în pace! Înmormântarea va avea loc astăzi, 8 septembrie 2015, ora 14:00, la Cimitirul Eternitatea (UTA), de la capelă.
Familia îndoliată

CONDOLEANŢE

Cu profundă compasiune suntem alături de draga noastră colegă şi prietenă, Florica Per, în aceste clipe de grea încercare, cauzate de trecerea la cele veşnice a iubitei sale mame. Dumnezeu să o odihnească în pace!
În numele colectivului Administraţiei Judeţene a Finanţelor Publice Arad -
Şef Administraţie Marius Drăgănescu

Transmitem sincere condoleanţe colegei noastre, Florica Per, în aceste momente de profundă tristeţe, cauzate de decesul mamei.
Sindicatul Finanţe Arad

Suntem alături de Feri, Ovidiu şi Octavian la marea durere pricinuită de decesul celei care a fost soţie şi mamă,
SANDA ALBU.
Familia îndoliată Cristea Ioan

Suntem alături de colegul nostru Albu Francisc şi familia lui în marea durere pricinuită de decesul soţiei
SANDA.
Sincere condoleanţe!
Colectivul Casei de Cultură a Sindicatelor Arad

Locatarii Bl Z13 suntem alături de Adina şi Corina cu familiile lor în aceste momente grele pricinuite de trecerea în nefiinţă a mamei lor
LETIŢIA ARDELEAN.
Sincere condoleanţe!

COMEMORĂRI

Cu aceiaşi durere în suflet ca în clipa despărţirii, anunţăm împlinirea a 40 de zile de la decesul celui care ne-a fost soţ, tată şi bunic iubitor,
IUSCO IOAN.
Nu te vom uita niciodată.
Familia îndoliată

S-au împlinit 21 de ani de când dragii noştri copii,
SANDA şi CRISTI ŢURCANU
au plecat de lângă noi, iar acum 7 luni li s-a alăturat şi draga lor bunică. Lacrimi şi flori pe tristele lor morminte. Dumnezeu să-i odihnească în pace!
Veşnic îndureraţi cei care i-au iubit şi îi vor iubi veşnic

Se împlinesc 40 de zile de când vecinul nostru,
ec. BREBAN IULIU
a plecat dintre noi. Dumnezeu să-l odihnească!
Asociaţia de Proprietari str. N. Grigorescu nr. 1-3

Îndureraţi şi cu durere în suflet, anunţăm că azi se împlinesc şase luni de când iubitul nostru soţ, tată şi ginere,
ec. jur.
IOAN HĂZULEA
(avocat)
a plecat în lumea celor drepţi. Ai fost un înger pe pământ, acum eşti un înger sus în cer! Dumnezeu să te odihnească în pace! Te vom iubi mereu!
Soţia Rodica, fiul Ciprian şi soacra Doina

Ne-ai fost alături la bine şi la greu iubindu-ne. Vei rămâne veşnic în sufletele noastre ca soţie, mamă şi bunică. Se împlinesc 3 ani de când ne-ai părăsit
JULEAN AURELIA
(ŢINI).
Relu, Cristina, Maxi

S-au scurs 6 săptămâni de tristeţe de când a plecat dintre noi cel care a fost soţ, tată, socru, bunic şi străbunic,
CONSTANTIN CURTA
din Zărand.
Vei trăi veşnic în inimile noastre!
Familia îndurerată

De Sfânta Maria Mică în loc să le spunem „La mulţi ani!" le spunem Dumnezeu să le odihnească în Împărăţia Lui pe fiica şi mama
PUTNIC MARIANA-RODICA
şi
JUDEA MARIA.
Soţul şi ginerele Petrică, fiul şi nepotul Cosmin, fratele şi fiul Nelu Jude cu familia

Program mare publicitate:
pe B-dul Revoluţiei, nr. 62
luni-vineri: 8.00-16.00

• **Închiriez casă** cu etaj (310 mp), zonă centrală. Ideal pentru sediu firmă. Tel: 0722.293738. 178297

• **Închiriez apartament** 1 cameră Podgoria, toate utilităţile, 0749.384.467. 215712

• **Închiriez apartament** 2 camere pe termen lung- 180 Euro. Telefon 0740.153.557 sau 0743.115.800. 215745

• **Închiriez apartament** 2 camere, decomandate bloc X4, et. 3, Arad. Tel. ☎0740.092.509. 216823

• **Închiriez apartament** 1 cameră, zona Grădişte. Tel. 0722.177.091, 0751.402.979. 217633

• **Închiriez apartament** zona Intim, 180 Eur/lună. Tel. 0740.171.966. 217634

• **Închiriez foarte** urgent apartament 1 cameră, ultramobilat, 50 lei/zi, 0749.815.076. 207329

• **Închiriez garsonieră** mobilată, în Grădişte, etaj 1. Tel. 0357/805571. 217603

• **Închiriez garsonieră** în Micălaca, 100 Eur, complet mobilată, ☎0733.577.608. 217632

• **Închiriez garsonieră** pe termen lung, zona UTA, mobilată, utilată, ☎0744.834.585. 217635

• **Închiriez urgent** apartament complet mobilat- utilat, zona UTA- Ared. Telefon 0722.718.135, 0723.416.959. 215698

• **Închiriez vând** apartament 3 camere Alfa, mobilat, utilat, 0745.907.177. 217583

• **Dau în** chirie garsonieră, zona Miorița, mobilată, toate utilităţile, 0357/414537. 209827

• **Ofer 2** camere, parter, Romanilor, 120 Eur + garanţie, ☎0722.658.574. 217638

• **Primesc fată** în gazdă, zona Vlaicu. Informaţii la telefon 0745.801.854. 207339

• **Primesc în** gazdă elevă sau studentă, centru. Telefon ☎0257/232943, ☎0743.872.908. 207255

• **Profesoară, primesc** în gazdă o elevă, central. Tel. 0743.872.908. 179069

SCHIMB LOCUINŢE-ARAD

• **Schimb apartament** 3 camere, etaj 2, Micălaca, cu apartament 2 camere, etaj 1, Micălaca, 0357/409230, 0774.427.229. 217628

OFERTE LOCURI DE MUNCĂ

• **Angajăm şoferi** tir experienţă internaţional şi muncitor întreţinere curte, 0744.784.492.

• **Angajăm agenţi** securitate. Relaţii: luni- vineri 8- 16. Telefon 0769.005.704.

• **Angajăm ajutor** bucătar, bucătar, muncitor platou benzinărie. Telefon 0720.243.300, 0372/866263.

• **Angajăm confecţionere** cu experienţă, la maşini de cusut. Tel. 0257/272107

• **Angajăm femeie** de serviciu, cameristă pentru pensiune, 0357/412185. 0745.769.233, 0770.266.766.

• **Angajăm mecanic** utilaje agricole la Felnac, se asigură transport. 0741.082.278. 196791

• **Angajăm muncitor** necalificat. Avantaj cunoştinţe tăiere oxiacetilenică. Informaţii: 0733.070.045.

• **Angajăm operator** curăţenie. Informaţii telefon 0747.111.543.

• **Angajăm îngrijitor** clădiri (portar). Detalii la telefon 0729.028.814.

• **Angajeu personal** pentru fast- food, bucătărie- vânzare. Tel. 0744.828.934. 215791

• **Angajez şofer** camion cu experienţă trafic intern - internaţional, ☎0722.284.873.

• **Angajez şofer** transport internaţional pentru camionete 7,49 tone. Tel. 0730.260.823.

• **Angajez agenţi** intervenţie, permis B, domiciliul Arad, serioşi. Telefon 0740.130.259.

• **Angajez femei** serioase asamblare manuală cablaje Arad. Telefon 0740.130.259.

• **Angajez muncitori** în finisaje construcţii. Telefon 0744.919.744.

• **Angajez personal** laborator cofetărie. Prezentarea personal: Calea Radnei nr.197 joi, 10.09.2015 între orele 9:00-12:00.

• **Firmă curăţenie** angajează personal şi coordonator, condiţii avantajoase. Telefon 0733.771.686.

• **Firmă nouă** angajează: tâmplari universali, muncitori necalificaţi, vânzători cofetărie, ☎0744.796.950.

• **S.C. angajează** sudori, instalatori, lăcătuşi, necalificaţi. Tel. 0740.304.930.

• **SC angajează** şoferi profesionişti cat. C+E comunitate. Informaţii ☎0744.496.352. 217562

• **SC angajează** sculer matriţer, lăcătuş mecanic (posibil 1/2 normă), 0722.840.224.

• **Selectez şoferi** profesionişti transport containere pentru intern. Informaţii 0744.784.072.

• **Societate comercială** angajează şoferi profesionişti, autobasculată. Tel. 0735.874.722.

CERERI LOCURI DE MUNCĂ

• **Inginer autorizat** RTE, diriginte şantier construcţii- instalaţii caut loc de muncă în domeniu. Te. 0744.194.273. 209797

PRESTĂRI SERVICII

• **Meditez matematică** orice nivel, la cerere, la domiciliul elevului, ☎0745.604.187. 217618

CONSTRUCŢII

• **Acasă aduc** balast, nisip, car moloz etc., 2- 20 mc, 0745.036.969. 168713

• **Acasă aduc** nisip, balast, sort, pământ, ridic moloz. Telefon 0747.206.371. 207268

• **Aduc balast,** nisip, sorturi, lemne, ridic moloz, mraniţă, ☎0754.772.222. 207984

• **Vând lemne** de foc 4 metri ster 500 lei, 0743.899.445. 215702

ELECTRONIC PLUS

• **Vând frigider,** congelator, maşină spălat automată, combină frig. Telefon 0257/210613. 217585

PIERDERI

• **Pierdut aviz** orar nr. 2678 din 19.05.2009, aparţinând Rotund Iuliu PF Europa. Îl declar nul. 217573

• **Pierdut legitimaţie** transport urban, eliberată de D.G.A.S.P.C.A. pe numele Juşca Vasile. O declar nulă. 217575

PLANTE-FLORI

• **Vând baloţi** lucernă coasa a- III- a de anul acesta şi de anul trecut, 0744.131.769, 0740.179.552. 205582

ANIMALE-PĂSĂRI DOMESTICE

• **Cumpăr vaci** slabe, grase, lipsă calciu pentru abator. Tel. 0745.505.122. 209733

• **Fermă Grădişte** vindem găini pentru ouă, zilnic 8,00- 13,00. Telefon 0723.579.764. 215317

• **Vând oi** ţigăi. Tel. 0721.982.470. 217614

• **Vând pui** de carne, curci, puicuţe pentru ouă. Telefon 0748.322.489. 160615

• **Vând vacă** cu lapte, montată recent. Telefon 0257/454169, 0756.241.224. 207953

• **Vând 100** oi ţurcane, 150 capre de Banat, ☎0733.624.194, 0744.562.224. 179412

ÎMPRUMUTURI FINANCIARE

• **Nou în** Arad credite super avantajoase pensionari, angajaţi, PFA, 0729.660.774. 26438

DIVERSE

• **Închiriez trăsuri** pentru evenimente festive. Tel. 0743.923.077. 180421

• **Cumpăr coarne** cerb, cositor, videa, nichel, caroserii, 0741.134.368. 206500

• **Cumpăr coarne** cerb, ofer preţ bun, 0741.689.068. 207259

• **Cumpăr coarne** cerb, pene vechi/ noi, 40 lei/kg, neferoase, 0741.435.116. 209753

• **Cumpăr pene** vechi, noi, cupru, alamă, fier, baterii, caroserii, preţ bun, 0741.689.068. 198221

• **Ocazie! Vând** cazan ţuică inox 2 mm, 250-300 l, nou, ☎0721.592.572. 217637

• **Vând ţuică** prună 53 grade, 50l/20 lei, negociabil, 0744.579.810, 0785.959.240. 205575

• **Vând cazane** ţuică, diferite mărimi, preţ avantajos. Telefon 0744.133.862. 180392

• **Vând cazane** diferite mărimi, căldări magiun, 90 lei/kg, 0746.549.644. 217607

• **Vând frigider,** aragaz, maşină de spălat, maşină cusut Ileana, 0743.141.713. 138880

• **Vând 1.500** kg struguri vin Fetească Regală. Telefon 0766.697.294. 217589

Publicitate:
0257/210.775;
0257/280.904

IOANA BUBULETE IPURL

Cu sediul în Arad, str. Blajului, nr.3, ap.1, anunţă vânzarea prin licitaţie publică cf. Legii nr. 85/2006 pe str. Constitutiei FN, **a unui teren 2447 mp cu doua hale de productie, cu birouri, platforma betonata, imprejmuire gard, grup sanitar si poarta conform extraselor de CF nr. 314447 si CF nr. 314019 de Arad, incalzire proprie, doua linii de curent trifazate, incepand cu pretul de 105.828,50 euro.**

Licitaţia va avea loc la sediul lichidatorului judiciar în data de **16.09.2015, ora 12.00.**

Garanţia de participare este de 10% şi se achită până cel mai târziu in data de 15.09.2015 la ora 14.00. La preţul de adjudecare se adaugă TVA conform normelor legale in vigoare. Relaţii suplimentare se pot afla la tel.0740234433 sau la sediul lichidatorului .

IOANA BUBULETE IPURL

Cu sediul în Arad, str. Tribunul Buteanu, nr.1, ap.1, mansarda, anunţă vânzarea prin licitatie publica a unui stoc de piese auto. Lista completa a bunurilor se afla la sediul lichidatorului judiciar.

Licitaţia va avea loc la sediul lichidatorului judiciar în data de 14.09.2015, ora 12.00.

Garanţia de participare este de 10% şi se achită până cel mai târziu la ora 11.00, ziua licitaţiei. In caz de neadjudecare, licitatia publica va fi reluata la aceleasi ore in ziua de 21.09.2015. Relaţii suplimentare si se pot afla la tel.0740234433 sau la sediul lichidatorului. **(217629)**

A obținut ordin de restricție

WASHINGTON. O instanță de judecată i-a acordat actriței Salma Hayek un ordin permanent de restricție împotriva a două femei care au amenințat că-i vor răpi fiica în vârstă de 7 ani, Valentina, conform starpulse.com. Actrița a susținut că cele două femei, Liana Philippon și Odette Bodagh, i-au amenințat în repetate rânduri copilul. „Știu unde va fi fiica ta. Cât de mult valorează viața ei pentru tine?", conform mesajului primit de actriță prin poșta electronică de la una dintre femei. În timpul audierilor de vineri, de la Los Angeles, Odette Bodagh s-a declarat o fană a actriței și a precizat că a crezut că are o relație apropiată cu aceasta. Aceasta a mai adăugat că nu și-a dat seama că Salma Hayek s-a simțit amenințată din cauza ei până la formularea cererii privind ordinul de restricție. Cele două femei trebuie, conform hotărârii instanței, să nu se mai apropie timp de trei ani de actrița în vârstă de 49 de ani, de soțul ei, miliardarul francez François-Henri Pinault și de fiica lor.

Salma Hayek FOTO:FAN

Un milion de vizualizări

WASHINGTON. Trailerul filmului „Beasts of No Nation", ce va fi difuzat de rețeaua Netflix, a înregistrat un succes uriaș de la postarea sa, vineri, pe canalul YouTube, având peste 1,2 milioane de vizualizări, scrie UPI.com. „Când războiul civil îl ia de lângă familia sa, un băiat din Africa de Vest este forțat să se alăture unei unități de luptători mercenari și devine un copil soldat", este tema filmului care va fi lansat în anumite cinematografe și în rețeaua Netflix la 16 octombrie. Cu un scenariu adaptat și regizat de Cary Fukunaga, regizorul seriei ‚True Detective', filmul are la bază romanul scriitorului nigerian Uzodinma Iweala.

SURAS:AGERPRES

Jamie Oliver FOTO:FAN

Vila de 13,6 milioane de €

LONDRA. Jamie Oliver, bucătarul vedetă de televiziune, și-a cumpărat recent o vilă în Hampstead Heath, o zonă frumoasă din nordul Londrei în apropiere de parcul care domină metropola de pe dealul Parlamentului. Vila a costat 13,6 milioane de euro și a fost achiziționată în iulie prin intermediul firmei imobiliare Savills, relatează online ziarul spaniol ABC. Jamie Oliver este fiul unor proprietari de pub din vestul Marii Britanii care locuiau deasupra localului lor. La 16 ani s-a angajat ca ucenic la un restaurantul italian din Londra din lanțul Carluccio's. Însă acum, la 40 de ani, Oliver este proprietarul unui imperiu pe care l-a clădit cu propriile eforturi. I se atribuie o avere de 245 de milioane de euro și a devenit bucătarul care încearcă să-i învețe pe englezi să mănânce sănătos și mai mediteranean.

SURSA:AGERPRES

Atribuit prin licitație

LA PAZ. O expediție științifică boliviană a descoperit o nouă specie de broască în parcul național Madidi și preconizează să-i scoată la licitație numele pentru a strânge fondurile care ar permite continuarea cercetărilor Directoarea Muzeului de istorie a naturii din Bolivia, Fabiana Méndez, a declarat că James Aparicio și Mauricio Ocampo, experții care au descoperit această broască au realizat investigații și verificări timp de două luni pentru a confirma că este vorba de o specie încă necunoscută de știință. Este o broască din familia Oreobates, de trei sau patru centimetri lungime, și care are o culoare portocalie intensă și zone negre în partea superioară a capului, în formă de „W", a explicat Méndez. Numele batracianului care ar putea face referire la descoperitorii săi, ar putea fi scos la o licitație internațională pentru obținerea de fonduri și sprijinirea cercetărilor despre această nouă specie. **SURSA:AGERPRES**

O nouă specie FOTO:FAN

Mihaela

Născută în zodia gemeni și este pasionată de călătorii. FOTO: OSCARFOTO

www.aradon.ro
Mai multe poze cu Mihaela

Nou născut

O gorilă are grijă de puiul ei născut pe data de 4 septembrie la grădina zoologica din Hanovra Germania. FOTO: EPA

Regina, în ton cu vremurile

Aceste schimbări au reprezentat mai degrabă o evoluție decât o revoluție, însă nu toate au fost ușoare.

LONDRA. Popularitatea deosebită de care se bucură regina Elizabeth a II-a constă în faptul că suverana Marii Britanii a știut să se adapteze vremurilor și să adopte o serie de tendințe de succes în fiecare epocă, precum „walkabout" și „selfie", se afirmă într-o analiză publicată de agenția de presă Reuters.

Atunci când regina Elizabeth a II-a a urcat pe tronul Marii Britanii, în urmă cu peste șase decenii, primul ei premier a fost Winston Churchill, care luptase în armata străbunicii sale, regina Victoria.

Când actualul deținător al funcției de premier, David Cameron, s-a născut, în 1966, Elizabeth a II-a era deja monarh de 14 ani. „Prima dată când ea l-a văzut (pe David Cameron), el juca rolul unui iepure într-un spectacol de teatru, la școală, în care juca și fiul ei, prințul Edward", a declarat pentru Reuters istoricul Hugo Vickers. „El (David Cameron) este oficialul de la care regina primește acum sfaturi", a mai spus acesta.

Pe parcursul următoarelor decenii, familia regală s-a schimbat profund, evoluând de la o familie pe care publicul larg o vedea doar câteva secunde în jurnalele de știri difuzate în sălile de cinematograf cu ocazia unor evenimente oficiale la una care publică fotografii pe Twitter și chiar „strică" selfie-urile altor persoane, plasându-se, în glumă, în spatele acestora („photobomb").

SURSA:MEDIAFAX

Elizabeth a II-a alături de familie FOTO:EPA

Fluierături la Veneția

ROMA. Unul dintre cele mai așteptate filme italiene la cea de-a 72-a ediție Festivalului de Film de la Veneția „A bigger splash", de Luca Guadagnino - a fost primit cu fluierături la prima sa proiecție oficială însă protagoniștii săi, Ralph Fiennes și Tilda Swinton, au fost foarte aplaudați, relatează EFE. Pelicula lui Guadagnino, un regizor care stârnește deopotrivă admirație și respingere, responsabil al unor filme, precum „Io sono el amore" sau „Melissa P.", nu a convins Mostra, unde participă la competiția oficială, consideră EFE. Ralph Fiennes, Tilda Swinton, Dakota Johnson și Matthias Schoenaerts sunt cei patru protagoniștii ai acestui film care a pornit de la ideea unei insule de unde nimeni nu poate să fugă. Este vorba de un film în stilul cunoscut al lui Guadagnino, cu o Tilda Swinton care nu vorbește, un Ralph Fiennes care dansează și care este un „remake" al peliculei franceze „La piscine" (1969) l regizorului Jacques Deray.

SURSA: AGERPRES

Ralph Fiennes și Tilda Swinton

Colecție scoasă la licitație

NEW YORK. O colecție de obiecte de artă care au aparținut poetei și activistei pentru drepturile omului Maya Angelou, estimată la aproximativ 400.000 de dolari, va fi pusă în vânzare printr-o licitație ce va avea loc la New York, informează contactmusic.com. Maya Angelou a murit în 2014 la vârsta de 86 de ani, iar executorii testamentari au decis să scoată la licitație colecția sa de artă, ce include un număr de aproximativ 50 de obiecte. Unul dintre punctele principale ale licitației va fi reprezentat de o cuvertură pictată, realizată de artista Faith Ringgold, pe care renumita realizatoare de televiziune Oprah Winfrey a comandat-o în 1989, cu ocazia celei de-a 69-a aniversări a bunei sale prietene Maya Angelou.Cuvertura o prezintă pe renumita poetă americană înconjurată de flori și citate din volumele sale de versuri.

Maya Angelou FOTO:FAN

Nu știa că Cecil este îndrăgit

WASHINGTON. Dentistul american Walter Palmer, care l-a împușcat la 1 iulie pe leul Cecil vestit în Zimbabwe și care a provocat atâtea critici, a spus că nu știa că felina era atât de îndrăgită, relatează EFE. Acestea sunt primele declarații date de Palmer dezvăluite duminică în ziarul StarTribune din Minneapolis. Dentistul a mărturisit că nu este acuzat de nicio infracțiune și că vrea să-și reia viața profesională și personală după ce a stat mai multe săptămâni departe de viața publică. Palmer, în vârstă de 55 de ani, a subliniat că a fost vorba de o partidă de vânătoare legală și că el, alături de alți vânători, nu știau că leul în vârstă de 13 ani și cunoscut pentru coama sa neagră, era atât de îndrăgit.

FONDAT 1989, APARE LA ARAD, TEL. 0257/281.802, E-MAIL: REDACTIA.JURNALARADEAN@RUSSMEDIA.RO; PUBLICITATE.JURNALARADEAN@RUSSMEDIA.RO

Idei în bucătărie: cum gătim sănătos cartofii
PAGINA 8

JURNAL ARĂDEAN

o marcă russmedia

Pictorul Pavel Jurik, la două tabere internaţionale
PAGINA 5

MIERCURI
9 SEPTEMBRIE 2015
ANUL XXVII, NR. 7405
12 PAGINI - 1,50 LEI

21° Temperaturile se vor situa între 11 şi 21 grade. Vântul va sufla cu 9 km/h.

DIMINEAŢA | AMIAZA | SEARA

La examen FOTO: FAN

Concurs pe postul lui Cristian Drăgan

ARAD. A fost anunţat calendarul concursului pentru ocuparea funcţiei vacante de administrator public din cadrul aparatului de specialitate al Consiliului Judeţean Arad. Prima probă va avea loc la 29 septembrie. /P.6

Războiul CET-urilor blochează Aradul

ARAD. Fondatorul Partidului arădenilor avertizează asupra pericolului ca arădenii să rămână fără căldură la iarnă, din cauza situaţiei de la CET. /P.5

Din nou, la teatru FOTO: FAN

Se joacă din nou la teatru

ARAD. Gata cu vacanţa. Teatrul Clasic „Ioan Slavici" din Arad anunţă deschiderea stagiunii 2015-2016. Două premiere sunt deja trecute pe afiş şi o altă serie de evenimente sunt pregătite pentru public. /P.3

Ţări vizate

Primele cinci ţări pe care le vizează românii atunci când aplica pentru un job în străinătate.

Taxează gunoiul de sub preş

Primăria propune instituirea unei taxe speciale de salubrizare pentru cei care au „omis" să încheie contracte pentru ridicarea gunoiului.

ARAD. Vor plăti pentru că beneficiază oricum de un serviciu pe care până acum au „omis" să-l plătească. Acum le-a venit rândul. Primăria are de gând să îi pună în rând cu lumea pe arădenii care nu au contract pentru salubrizarea menajeră, deşi au beneficiat şi beneficiază de acest serviciu zi de zi, lună de lună, exact în aceeaşi măsură în care beneficiază şi cetăţenii oraşului care au semnat contract cu Polaris şi care plătesc conştiincioşi pentru ridicarea gunoiului. Timp de câţiva ani, sute de persoane fizice şi juridice au eludat sistemul, deşi au beneficiat de pe urma lui. Pentru că societatea care se ocupă de salubrizarea oraşului a făcut curat peste tot şi a ridicat gunoiul de peste tot. Nu a lăsat sacii de gunoi ai celor care au decis că ei nu trebuie să plătească pentru acest serviciu în faţa casei. Aceasta pare să fie justificarea propunerii de acum a Primăriei Arad care a înaintat spre transparenţă decizională, aşteptând sfaturile şi sugestiile celor interesaţi, „proiectul de hotărâre privind instituirea unei taxe speciale de salubrizare pentru utilizatorii serviciului care nu au încheiat contract de prestare a serviciului cu operatorul de salubrizare menajeră".

Dar haideţi să vedem care sunt propunerile pe temă ale executivului local. /P.3

Puşcaşii americani au descins la Tauţ

O subunitate de militari americani ai US Marines Corps participă, alături de militarii Batalionului 191 Infanterie „Col. Radu Golescu", la exerciţiul „Platinum Linx 15.5", desfăşurat în Poligonul Dud-Tauţ, din judeţul Arad. Exerciţiul comun de pregătire se va finaliza cu executarea tragerilor reale, care va avea loc la 16 septembrie. /P.5

FOTO: ANDI PĂUNESCU

S-a decis: Zărandul şi Şimandul rămân fără primari!

Florin Moţ şi Florin Dema vor rămâne fără fotolii în urma deciziei Înaltei Curţi de Casaţie şi Justiţie.

ARAD. Doi primari din judeţul Arad îşi vor pierde funcţiile după ce Înalta Curte de Casaţie şi Justiţie a decis ca acei primari, viceprimari sau consilieri locali care au condamnări prin hotărâre judecătorească rămasă definitivă, la o pedeapsă privativă de libertate (chiar şi) cu suspendarea condiţionată a pedepsei să le înceteze mandatul. Aceştia vor fi demişi din funcţie.

Cine sunt cei doi edili locali care se află în această situaţie? Unul dintre ei este Florin Dema, din Şimand, care a fost condamnat în 10 martie 2015 de Judecătoria Chişineu Criş la pedeapsa de 6 luni de închisoare cu suspendare. Primarul a fost condamnat ca urmare a unui conflict de interese în care s-a aflat, după ce a angajat un avocat pentru a-l apăra într-un proces şi ulterior acelaşi avocat a fost contractat şi de Primăria Şimand pentru a-i apăra interesele într-un alt proces.

Al doilea primar, care se află în această situaţie ingrată, este deja celebru pentru suita de procese în care este implicat: Florin Moţ, din Zărand, care a fost condamnat de Curtea de Apel din Oradea, în octombrie 2014, într-un proces în care era condamnat pentru luare de mită. /P.6

Sirieni călăuziţi spre Germania

NĂDLAC. Au încercat să ajungă din Grecia până în Germania cu acte false, însă au fost prinşi la Vama Nădlac. Este vorba despre doi cetăţeni sirieni, un bărbat şi o femeie, care au fost depistaţi la Punctul de Trecere a Frontierei Nadlac - Nagylak - I.T.P.F. Oradea după ce au încercat să treacă frontiera folosindu-se de acte false. Cetăţenii sirieni au fost călăuziţi de un cetăţean grec, în vârstă de 70 de ani, care i-a transportat pe pasageri cu un autoturism marca Kia. /P.6

Prinşi la Nădlac FOTO: FAN

Pelerini la Maria Radna

Creştinii au sărbătorit, ieri, Naşterea Maicii Domnului, praznic cunoscut în popor sub numele de Sfânta Maria mică. Prima sărbătoare importantă din noul an bisericesc (care începe pe 1 septembrie) este şi un prilej de pelerinaj la locuri sfinte ce poartă numele Fecioarei. Aşa au făcut şi mii de pelerini care au venit la Mănastirea Maria Radna ca să se roage la icoana făcătoare de minuni şi să culeagă „lacrimile Maicii Domnului" pe dealul din spatele cunoscutului aşezământ monahal din judeţul nostru. /P.6

FOTO: V.O.

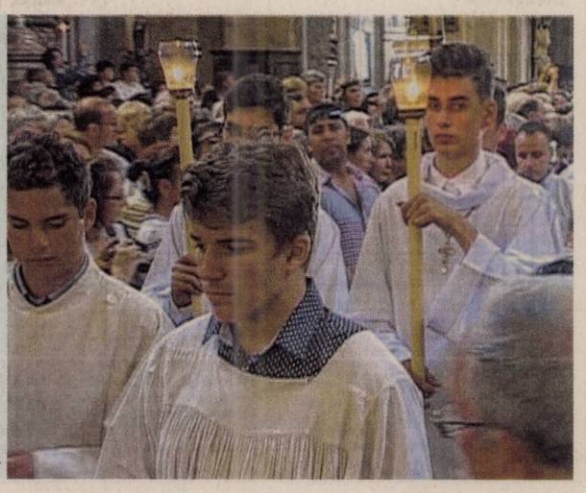

Anca Stoenescu FOTO: FAN

Un nou adjunct la ISJ Arad

ARAD. În 7 septembrie a venit ordinul de numire pentru noul inspector şcolar general adjunct de la Inspectoratul Şcolar Judeţean Arad. Numirea a fost necesară după ce Lucia Curta a renunţat la funcţia de la Arad şi s-a întors la Oradea, acolo de unde a fost detaşată spre judeţul nostru. /P.3

Închisoare pentru munca la negru

ARAD. S-a expus acestui risc un angajator din Arad la care au fost depistate muncind fără forme legale 22 de persoane, angajate pentru executarea unor lucrări de demolare a construcţiilor. /P.6

Câţi imigranţi poate primi Aradul?

ARAD. Nu se ştie încă dacă, când şi câţi imigranţi ar putea primi România, dar autorităţile par să se pregătească serios. Ministerul Educaţiei a solicitat o informare cu privire la numărul de locuri disponibile în internatele şcolare. /P.4

Ad. Petre a reuşit „tripla" FOTO: C.A.

Copiii reşiţeni, „maltrataţi" la Arad

ARAD. UTA nu a avut milă de Metalul Reşiţa, care a trimis echipa de juniori la Arad, un fel de „carne de tun", în meciul din turul V al Cupei României. Copiii reşiţeni au fost, efectiv, „maltrataţi", elevii lui Roland Nagy realizând scorul rundei: 9-0. /P.7

15077
9 771220 748034

Remember: 9 septembrie

1543 Maria Stuart, în vârstă de nouă luni, este încoronată oficial „Regină a Scoţiei" în oraşul scoţian Stirling

1828 S-a născut Lev Tolstoi, scriitor rus (d. 1910)

1850 California a devenit cel de-al 31-lea stat american

1894 S-a născut Mihail Andricu, compozitor român (d. 1974)

1901 A murit Henri de Toulouse-Lautrec, pictor francez (n. 1864)

1911 A fost efectuată prima cursă poştală cu avionul în Europa

1940 Asasinatele hortyste din comuna Treznea, judeţul Sălaj

1947 A murit Victor Horta, arhitect şi designer belgian (n. 1861)

Hugh Grant FOTO: FAN

1952 S-a născut Dave Stewart, membru al formaţiei „Eurythmics"

1960 S-a născut **Hugh Grant,** actor britanic

1992 A murit Margareta Sterian, pictor, ceramist, artist decorator şi poetă (n. 1897)

2002 Canalul de televiziune Al-Jazeera a difuzat o bandă sonoră în care Osama Ben Laden revendică, pentru prima dată explicit, atentatele de la 11 septembrie 2001 din SUA

Pieţe şi târguri

Azi este zi de piaţă la Pâncota, Beliu, Buteni, Şiclău, Macea, Vânători, Pecica, Şiria şi **zi de târg la** Beliu şi Buteni.

Mâine, joi, este zi de târg săptămânal la Curtici, Sebiş, Cermei, Săvârşin, Secusigiu, Zerind.

Telefoane utile

☎ INFORMAŢII TELEFONICE: 118.932; ☎ ROBOT: 1958; ☎ APEL UNIC DE URGENŢĂ (SALVARE, POLIŢIE; Pompieri): 112; ☎ PRIMĂRIA MUNICIPIULUI ARAD: Program de relaţii cu publicul (camera 5) luni-vineri între orele 8-20. Tel.: 0257/284.744; tel. centrală: 0257/281.850; ☎ S.C. E.ON GAZ ROMÂNIA - Sucursala Arad - Dispecerat şi intervenţie telefon:0357/403.321; ☎ DERANJAMENTE CURENT ELECTRIC: 0257/929; ☎ INFORMAŢII CFR: 0257/231.777; ☎ PROTECŢIA CONSUMATORULUI: B-dul Revoluţiei, nr. 50. Telefon: 0257/257.049; ☎ POLIŢIA LOCALĂ: 0257/939.

Sudoku

REGULI:
În fiecare bloc sunt câteva cifre între 1 şi 9, stabilite dinainte. Acestea trebuie completate cu cifrele lipsă, în aşa fel încât fiecare număr să figureze o singură dată. De asemenea, cifrele de la 1 la 9 trebuie să figureze o singură dată atât pe rândurile orizontale cât şi pe coloanele verticale ale celor nouă blocuri luate împreună.

ÎNCEPĂTORI

	4	1						
				7	1	8	2	
				6			3	
8	6		2					
		3		1			9	
		7			3			
	7				8			
	9			4				5
5		8		3				4

AVANSAŢI

	6				7		3	
	1				4			8
		4			9	2		7
9		8				6		
				8			2	
	7			3	5			
	9				6			
	8	6				1	5	
				1				

Soluţiile jocurilor din numărul precedent:

ÎNCEPĂTORI

1	3	5	9	4	7	8	6	2
7	2	9	6	5	8	4	3	1
6	8	4	2	3	1	7	9	5
5	7	3	4	2	6	1	8	9
2	4	1	8	7	9	3	5	6
9	6	8	3	1	5	2	7	4
8	9	7	1	6	2	5	4	3
3	1	6	5	8	4	9	2	7
4	5	2	7	9	3	6	1	8

AVANSAŢI

7	4	5	8	1	2	9	6	3
2	6	8	3	5	9	7	1	4
9	1	3	7	4	6	8	2	5
4	9	7	1	2	3	6	5	8
6	3	2	5	7	8	1	4	9
5	8	1	9	6	4	3	7	2
8	2	4	6	9	7	5	3	1
1	7	9	2	3	5	4	8	6
3	5	6	4	8	1	2	9	7

UNDE MERGEM în Arad

Cinema

CINEMA CITY ATRIUM

- **Întors pe dos -3D, ora 13:50**
- **Omul-furnică, ora 18:20**
- **Agentul de la U.N.C.L.E., orele 14:40, 17:00, 19:30, 21:50**
- **Albinuţa Maya -3D, orele 13:00, 14:50, 16:40, 18:40**
- **Barbie în tabăra de muzică, orele 13:10, 15:00, 16:50**
- **Fantastic 4, orele 16:10, 18:40**
- **Hitman: Agentul 47, orele 15:00, 18:00, 20:10, 22:20**
- **În lipsa raţiunii, orele 15:40, 17:40, 20:40, 22:30**
- **Lovitură de stânga, orele 17:10, 19:50**
- **Minionii -3D, orele 14:00, 16:00**
- **Misiune: Imposibilă - Naţiunea secretă, ora 20:50**
- **O tipă...dezastru, ora 21:00**
- **Oraşe de hârtie, ora 13:20**
- **Self/less: Transfer de viaţă, orele 19:40, 22:00**
- **Sinister 2, ora 22:50**
- **Transporter. Moştenirea, orele 14:30, 16:30, 18:30, 20:30, 22:40**
- **Vacanţă cu peripeţii, orele 13:10, 15:30, 17:50, 20:00, 22:10**
- **Vibrează cu mine, orele 13:00, 15:10, 17:20, 19:20, 21:30**

Vernisaj

- **Expoziţie de grup a Asociaţiei „Ion Andreescu": Jurik Pavel, Ana Albert, Simon Petru şi Kolozsvari Iosif Albert** (miercuri, 9 septembrie, ora 18.00, la sala „Clio" a Complexului Muzeal)

Lansare de carte

- **„În palma Evei"** de Roman Natasa Valentina (joi, 10 septembrie, ora 16.00, în sala „Concordia" a Bibliotecii Judeţene)

Întreruperi de curent

Joi, 10 septembrie 2015. În judeţ, h 8-16: Susag (Huţeşti).

Sănătate

- **CABINET GINECOLOGIC:** Cabinet ginecologic Arad, B-dul Decebal 11 (lângă Hotel Aradul), chiuretaj medicamentos, eco 4 D, test PAP.TEL: 0770823850, 0723643581
- **Policlinica DR. TURCIN, oferă:** Cardiologie (EKG, Ecografie cardiacă, Doppler vascular, Holter EKG si TA, Test de efort), Oftalmologie **(NOU - chirurgie pol anterior; CV computerizat; optică medicală),** ORL (videoendoscopie), pneumologie, gastroenterologie, neuropsihiatrie, medicină de familie, ecografii generale. **Telefon: 0257/285510, www.policlinica-turcin.ro**
- **Farmacia GLYKON - UTA,** Bl U 6 (vis-a-vis de biserica în construcţie). Deschis zilnic: luni-vineri 07.00 -21.00 sâmbătă şi duminică 08.00-18.00. **Telefon: 0257/241197.**

Horoscop

BERBECUL (III.21.-IV.20.)
Dimineaţa s-ar putea să faceţi cunoştinţă cu o persoană deosebită, care vă va fermeca. Vă sfătuim să fiţi prudent şi modest. În privinţa afacerilor, ar fi bine să nu riscaţi nimic.

TAURUL (IV.21.-V.20.)
Sunteţi inventiv, bine dispus şi gata să întindeţi o mână de ajutor oricui are nevoie. Reuşiţi să vă afirmaţi la locul de muncă. Relaţiile cu prietenii şi familia sunt foarte bune.

GEMENII (V.21.-VI.21.)
Aveţi şanse să cumpăraţi un obiect de valoare. După-masă este posibil să vă schimbaţi programul din cauza unor probleme de serviciu.

RACUL (VI.22.-VII.22.)
Cei din jur vă apreciază pentru atitudinea deschisă pe care o aveţi. Relaţiile parteneriale au o evoluţie foarte bună. Sunteţi dispus să vă ajutaţi colegii.

LEUL (VII.23.-VIII.23.)
O zi deosebită, cel puţin pe plan sentimental. La o petrecere, faceţi cunoştinţă cu o persoană interesantă. S-ar putea ca atracţia să fie reciprocă.

FECIOARA (VIII.24.-IX.23.)
Sunt şanse să faceţi un pas foarte important în viaţă. Vă recomandăm să vă păstraţi calmul şi să mergeţi înainte, dacă sunteţi hotarât. Ar fi bine să nu neglijaţi problemele profesionale.

BALANŢA (IX.24.-X.23.)
Dimineaţa sunteţi dezamăgit din cauza unui eşec financiar şi deveniţi indiferent la tot ce se întâmplă în jur. Fiţi mai optimist şi mai activ!

SCORPIONUL (X.24.-XI.22.)
Eşecul într-o afacere vă ambiţionează şi sunteţi tentat să vă asumaţi mai multe riscuri. Nu este cazul să vă lasaţi descurajat.

SĂGETĂTORUL (XI.23.-XII.21.)
Schimbările de care aveţi parte pe plan sentimental sunt benefice. Nu este exclus să stabiliţi o relaţie care va evolua rapid către căsătorie.

CAPRICORNUL (XII.22.-I.20.)
Reîntâlniţi o persoană cu care nu v-aţi văzut de mult timp. Vă recomandăm să rezolvaţi problemele de familie pe care le-aţi tot amânat. Ţineţi cont de intuiţie!

VĂRSĂTORUL (I.21.-II.20.)
Dacă aveţi ocazia să plecaţi într-o călătorie cu persoana iubită, ar fi bine să nu staţi pe gânduri, pentru că o mică escapadă poate aduce un suflu nou relaţiei.

PEŞTII (II.21.-III.20.)
Este o zi favorabilă deciziilor importante. Puteţi să vă faceţi planuri serioase în ceea ce priveşte relaţiile sentimentale. E posibil să reîntâlniţi un prieten vechi şi să reînnodaţi relaţiile.

„Jurnal arădean" vă ascultă

De luni până joi, între orele 11.00-13.00, la telefonul 0257.280943, redactorul nostru vă stă la dispoziţie.

ARAD. Maria T. ne întreabă de ce toate chioşcurile de pe Bulevardul Revoluţiei sunt în acelaşi loc. „Pe Bulevardul Revoluţiei, în zona Libelula, sunt trei chioşcuri pentru comercializarea ziarelor. De ce sunt toate burduşite în acelaşi loc? Pentru unii care stau departe de această zonă este greu să vină şi până aici", ne spune arădeanca.

Doamna **Judith G.,** din Arad, ne spune că pe strada ei se scoate asfaltul bun. „Au început să scoată asfaltul de pe stra-da noastră. Acum construiesc pista pentru biciclete. De ce trebuie să taie asfaltul? Ce este atât de special pentru aceste piste? Se putea da cu un strat de vopsea şi gata", spune cititoarea noastră.

Ciurdaru Pavel, din Arad, încearcă de mai bine de un an de zile să rezolve o problemă, însă fără succes. „În faţa blocului P3 de pe strada Poetului este o cutie poştală. Din păcate aceasta este vandalizată de mai bine de un an de zile", susţine arădeanul. El îi roagă pe cei competenţi să ia măsuri în această problemă.

JA-V.G.

Curs valutar

Denumirea valutei	BNR	BCR		BRD		Intesa Sanpaolo Bank		Banca Românească		Nextebank		Alpha Bank		Casa de schimb LUXOR		Casa de schimb TRESOR	
		C	V	C	V	C	V	C	V	C	V	C	V	C	V	C	V
Euro	4,42	4,35	4,50	4,35	4,50	4,37	4,47	4,39	4,46	4,38	4,46	4,35	4,49	4,40	4,42	4,40	4,41
Dolar SUA	3,96	3,86	4,05	3,86	4,02	3,90	3,99	3,93	3,99	3,88	4,00	3,84	4,08	3,94	3,97	3,95	3,97
Forint	0,0140	0,0135	0,0147	0,0131	0,0146	0,0135	0,0145	-	-	0,0134	0,0147	-	-	0,0140	0,0142	0,0140	0,0142
Gram aur	142,79																

Vremea

Miercuri, 9 septembrie

www.aradon.ro

11° LA ORA 6 — temperaturile se vor situa între 10 şi 11 grade. Vântul va sufla cu 9 km/h dinspre NNE.

21° LA ORA 18 — temperaturile se vor situa între 20 şi 21 grade. Vântul va sufla cu 9 km/h dinspre NNE.

Ziua precedentă

Arad	8–20	Umiditate:	42%
Lipova	8–20	Presiune:	1015,92 mb
Chişineu- Criş	8–20	Precipitaţii:	0%
Săvârşin	7–19	Vânt:	4,83 km/h
Sebiş	7–19	Direcţie vânt:	VSV

Soarele

Răsare: 07:05
Apune: 19:59

FAZELE LUNII

13.09 · 21.09 · 28.09 · 5.10

Azi

Temperaturile se vor situa între 11 şi 21 grade. Vântul va sufla cu 9 km/h, dinspre V-NNE.

MIERCURI	JOI	VINERI	SÂMBĂTĂ
10° 21°	10° 20°	11° 17°	12° 22°
senin	înnorat, seara averse	dimineaţa averse	parţial înnorat

Calendar

Biserica ortodoxă: Sfinţii şi Drepţii părinţi Ioachim şi Ana; Sf. Sf. Cuv. Onufrie de la Vorona şi Sf. Cuv. Chiriac de la Tazlău (Post)
Biserica greco-catolică: Drepţii Ioachim şi Ana, părinţii Maicii Domnului; Sf. m. Severian
Biserica romano-catolică: Sf. Petru Claver, pr.

Prognoză pentru trei zile

Temperaturile minime vor fi cuprinse între 10 şi 12 grade, iar cele maxime între 17 şi 22 grade.

Temp.minime: 10-12°C
Temp.maxime: 17-22°C

JURNAL ARĂDEAN
B-dul Revoluţiei nr. 62, Arad
BRAT Auditat de BRAT
Reclamaţii difuzare: 0257/212.032

Secretariat: 0257.281802 (centrala), fax - 0257.212.012
Şef departament difuzare: Carmen Csordas
Marea publicitate: 0257.280904
Mica publicitate: 0257.210775; B-dul Revoluţiei, nr. 81
Tiparul executat la: Tipografia Russmedia Kft. Debrecen

Redactor şef: Adriana Barbu (8416) Responsabil de număr: Valentin Goran
Secretar general de redacţie: Gabriela Groza (8423); Departamente: Eveniment: Simona Butaru, Monica Ardelean (8405), Alin Gherasim (8417), Ioana Costaş (8414); Valentin Goran (8405); Politic: Simion Todoca (8434); Economic: Andreea Pintea (8415); Cultură, Învăţământ: Vasile Filip (8421); Social: Diana Duţu (8413); Sport: Daniel Scridon (8424), Leo Sfăra (8422), Dan Lazăr (8406).
Tehnoredactare: Ghizela Şerban (8409), Munteanu Daniel (8411).
REDACŢIE: tel. 0257.281802 (centrala); fax 0257.212.012, 0257.228.592; e-mail:redactia.jurnalaradean@russmedia.ro, adevaruldearad@russmedia.ro, publicitate.jurnalaradean@russmedia.ro, publicitate.adevarul@russmedia.ro

Taxează gunoiul de sub preş

Primăria propune instituirea unei taxe speciale de salubrizare pentru utilizatorii serviciului care au omis să încheie contracte pentru ridicarea gunoiului.

ARAD. Municipalitatea le va propune spre vot aleşilor, cel mai probabil în şedinţa ordinară a lunii septembrie, aprobarea unei taxe speciale „pentru utilizatorii serviciului de salubrizare care nu au încheiat contract de prestare a serviciului cu operatorul de salubrizare, direct sau prin asociaţiile de proprietari". În proiect se arată şi care ar urma să fie cuantumul taxei de salubrizare: „Pentru utilizatorii persoane fizice, taxa specială datorată pentru colectarea, transportul şi depozitarea deşeurilor municipale este de 7,34 lei/persoană/lună, iar pentru utilizatorii persoane juridice, taxa (...) este de 135,37 lei/mc".

Tot aleşii ar urma să aprobe în cadrul aceluiaşi proiect şi „Regulamentul privind taxa specială pentru utilizatorii serviciului de salubrizare care nu au încheiate contracte de prestare cu operatorul de salubrizare".

Ce spune regulamentul? Faptul că legislaţia permite instituirea de taxe speciale pentru funcţionarea serviciilor publice locale, stabilind totodată cuantumul taxelor. Regulamentul face distincţie între tarife, care se achită în cazul prestaţiilor pe bază de contract de prestare a serviciului de salubrizare, şi taxe speciale, în cazul prestaţiilor de care beneficiază fără contract.

Tot aici se arată că „persoanele care nu au încheiat contracte de prestare a serviciului de salubrizare şi produc la rândul lor deşeuri similar cu cei care au contractat aceste servicii, beneficiază în mod fraudulos de aceleaşi servicii de care beneficiază şi acele persoane care au încheiat contracte pentru aceste servicii, în sensul că şi acele deşeuri sunt colectate şi transportate de către operator".

Cu ajutorul poliţiei

Care este concluzia indicată în regulament? Faptul că „se impune instituirea taxei speciale" şi că operatorul serviciului va efectua verificări în teren în vederea depistării şi identificării persoanelor beneficiare ale serviciului public de salubrizare şi care nu deţin contract şi că poate solicita sprijinul Poliţiei Locale Arad şi Serviciului Evidenţa Persoanelor Arad, pentru a determina numărul de persoane dintr-o unitate locativă şi datele de identificare ale acestora în vederea constituirii bazei de date.

Şi cu somaţii

Dar de aici până la plata serviciului, drumul e lung. Dar este şi el indicat în regulament: „După stabilirea şi identificarea persoanelor fizice/juridice beneficiare ale serviciului public de salubrizare care nu au încheiat contractul de prestări servicii, operatorul serviciului de salubritate procedează la somarea acestora în vederea încheierii contractului de prestări servicii. În cazul în care persoanele somate nu se prezintă în termen de maximum 10 zile de la data somării, în vederea semnării contractului, ori refuză semnarea acestuia, operatorul serviciului de salubritate stabileşte şi comunică Primăriei Municipiului Arad-Direcţia Venituri, până la ultima zi lucrătoare a fiecărei luni, lista utilizatorilor identificaţi fără contract de prestări serviciu, în vederea instituirii, în sarcina acestora a taxei speciale".

Îi pun pe cei care nu plătesc tarife la gunoi să plătească pentru deşeuri FOTO: JA

La cine ajunge taxa

Taxa specială se datorează lunar, termenul de plată fiind ultima zi a lunii în curs pentru luna precedentă, iar în regulament este indicat şi calculul acesteia. Neplata ei la termenele stabilite atrage după sine calculul şi plata majorărilor de întârziere, precum şi aplicarea măsurilor de urmărire şi executare silită.

Unde va ajunge această taxă? La „acoperirea serviciilor prestate de către operatorii de salubrizare în baza documentelor justificative prezentate şi în limita sumei încasate", se arată în proiect.

ADRIANA BARBU
adriana.barbu@russmedia.ro

Justificarea în cifre pentru noua taxă

Care este motivaţia care însoţeşte proiectul de instituire a taxei speciale? Faptul că operatorul serviciului public de salubrizare menajeră a municipiului Arad (S.C. Polaris M Holding S.R.L) colectează şi transportă la deponeul ecologic deşeurile menajere având încheiate un număr de 23.581 de contracte de prestare a serviciului de colectare şi transport. Adică 18.374 contracte cu utilizatorii serviciului care domiciliază în locuinţe individuale/case, cu un număr total de 38.079 persoane declarate, 1.780 contracte cu asociaţii de proprietari, cu un număr total de 78.234 persoane declarate, 177 contracte cu instituţii publice şi 3.250 contracte încheiate cu agenţi economici. Rezultă că, în municipiu, doar un număr de 116.313 persoane sunt plătitoare ale tarifului de prestare a serviciului de salubrizare menajeră, în condiţiile în care operatorul de salubrizare colectează şi transportă deşeurile de la toate adresele de domiciliu ale persoanelor fizice şi de la toate punctele de colectare situate pe domeniul public, unde este acces liber pentru orice producător de deşeuri. Adică de la mult mai mulţi arădeni.

Pentru toţi cei care, însă, nu au încheiate contracte de prestare cu operatorul de salubrizare, Legea serviciului de salubrizare a localităţilor nr. 101/2006, republicată, prevede la art. 26 alin. (3) obligă autorităţile administraţiei publice locale „să instituie taxe speciale şi să deconteze lunar operatorilor, direct din bugetul local, contravaloarea prestaţiei efectuate la utilizatorii fără contract".

Un nou inspector şcolar general adjunct la IŞJ

Anca Stoenescu FOTO: FAN

ARAD. După ce Lucia Curta s-a retras în urmă cu câteva săptămâni din fotoliul de inspector şcolar general adjunct, marţi 7 septembrie, a fost numită pe funcţie, cu ordin de ministru, Anca Stoenescu, directorul Colegiului Tehnologic de Industrie Alimentară din Arad. Cea care, de altfel, a candidat pentru funcţia de inspector şcolar general la ultimul concurs organizat de către Ministerul Educaţiei, dar s-a retras după proba scrisă.

Profesor de limba română şi engleză, doctor în filologie, Anca Stoenescu a fost timp de 6 ani director al liceului arădean, care pe timpul directoratului său a devenit colegiu.

JA-M.A.

Se joacă din nou la teatru

ARAD. Gata cu vacanţa. Teatrul de Stat „Ioan Slavici" din Arad anunţă deschiderea stagiunii 2015-2016. Două premiere sunt deja trecute pe afiş şi o altă serie de evenimente sunt pregătite pentru public.

Primul spectacol al stagiunii este premiera „Săptămâna luminată" după Mihail Săulescu, în regia lui Nicolae - Mihai Brânzeu, scenografia Indre Colta, coregrafia şi mişcarea scenică Maura Cosma. Spectacolul va avea loc duminică, 20 septembrie, în Sala Studio, începând cu ora 19,00.

Peste exact o săptămână, duminică, 27 septembrie, în sala mare, de la ora 19,00, arădenii sunt invitaţi la cea de-a doua premieră: spectacolul „Artă" de Yasmina Reza, în traducerea Violetei Popa. O comedie savuroasă a cărei regie poartă semnătura lui Szabo K Istvan iar scenografia aparţine lui Cosmin Ardeleanu. Cei care dau viaţă personajelor acestei piese sunt actorii Zoltan Lovas, Ioan Peter şi Bogdan Costea. Biletele se pot achiziţiona online accesând site-ul www.biletmaster.ro sau de la agentia teatrului, începând de astăzi. **JA-M.A.**

Durere?Hemoroizi?
Tratament modern fără operatie!
Medici cu experienţă în metodele moderne nechirurgicale,
posibilitate plata în rate.
10% reducere la tratament pentru pensonari
Varice?Ulcer Varicos?
Tratament modern şi eficient!
Fără intervenţie chirurgicală!
Artroză? Osteoporoză?
Tratamentul prin Rezonanţă Magnetica
Inovaţia anului 2014 în Germania
Recomandat în:
MEDTEC
• osteoporoză, artroză, dureri de spate cronice, afecţiuni ale meniscului, vătămări dupa accidente, etc.
Alte Specialităţi:
• Dermato - Venerologie • Gastroenterologie •
• Chirurgie Generală • Urologie • Medicină Internă •
Arad: LaurusMedical clinics MBST medical
0257 213 888 www.laurusmedical.ro
Bucureşti Cluj Galaţi Piteşti Ploieşti Bacău Suceava Brăila Focşani
(873126)

Câţi imigranţi ar putea primi Aradul?

A fost făcută centralizarea locurilor disponibile în internatele şcolare din judeţul nostru.

Pot rămâne şi în Arad FOTO: EPA

ARAD. Nu se ştie încă dacă, când şi câţi imigranţi ar putea primi România, dar autorităţile par să se pregătească serios. Ministerul Educaţiei a solicitat o informare din partea Inspectoratelor Şcolare Judeţene cu privire la numărul de locuri disponibile în internatele şcolare.

Locuri în Arad

Potrivit informaţiilor primite de la IŞJ Arad, după centralizarea situaţiei în internatele şcolare din Arad ar putea fi primiţi, dacă va fi nevoie, circa 250 de imigranţi. Cele mai multe locuri sunt pe municipiul Arad, unde de altfel sunt şi cele mai multe internate şi doar câteva pe judeţ.

Calcule

Conform calculelor europene, România ar trebui să primească între 6.000 şi 7.000 de imigranţi din valul celor care vin spre Europa dinspre Orientul Mijlociu.

O centralizare care, deocamdată a fost solicitată doar la nivelul instituţiilor de învăţământ, dar care poate fi extinsă dacă situaţia se va acutiza şi se va ajunge la momentul în care ţara noastră va fi obligată să găzduiască imigranţii veniţi din Orientul Mijlociu.

JA-M.A.

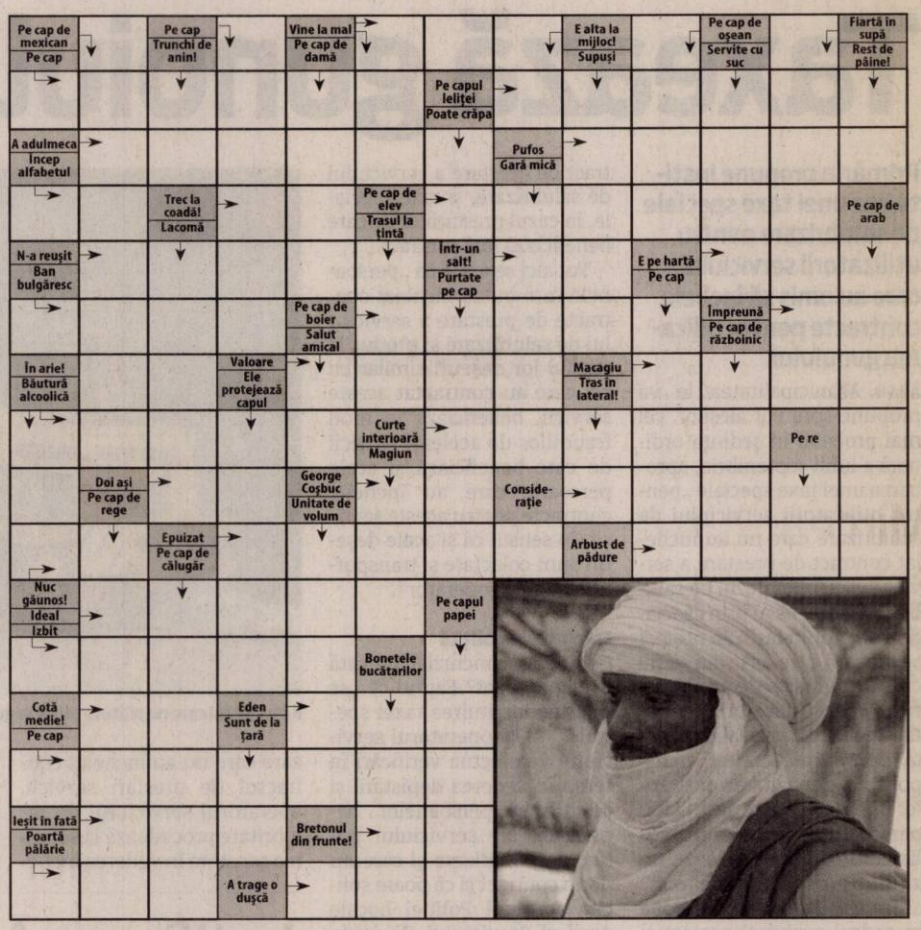

Reţeta zilei

Rulouri cu feta şi dovlecei

INGREDIENTE (patru porţii): 1 lingură ulei de măsline plus încă 2 amestecat cu 2 linguri apă pentru uns, 500 g dovlecei, răzuiţi 2 căţei de usturoi, zdrobit, o mână de busuioc, 250 g mazăre decongelată, 150 g feta sfărâmată, 4 foi de plăcintă, 400 g năut din conservă, scurs de lichid, 1 linguriţă pastă harissa, zeama şi coaja rasă de la ½ lămâie. Salată verde sau rucola pentru servit.

MOD DE PREPARARE:

Încinge cuptorul la semnul 5/190°C. Combină 1 lingură ulei, dovleceii, usturoiul, busuiocul, mazărea şi feta; potriveşte de sare şi piper.

Taie fiecare foaie de plăcintă în două şi unge cu ulei. Aşază deasupra altă foaie şi unge cu ulei. Pune în mijloc o pătrime din amestecul de legume şi apoi rulează şi aşează cu partea lipită în jos în tava de copt tapetată cu hârtie. Procedează la fel cu restul ingredientelor, unge cu ulei şi dă la cuptor 15 minute. Combină năutul, pasta harissa, zeama şi coaja de lămâie şi salata verde. Serveşte cu rulourile. **Poftă bună!**

Pentru mai multe reţete intră pe www.culinar.ro

SOLUŢIA INTEGRAMEI DIN NUMĂRUL PRECEDENT

C ■ P ■ F ■ CAT ■ S ■ IONATANE ■ ADAM ■ TERORI ■ CIDRU ■ GO ■ ITA ■ LAS ■ IT ■ NAS ■ ROSU ■ ST ■ DOR ■ POM ■ ZEMOS ■ GOLAS ■ PAR ■ RI ■ MIMI ■ TEL ■ ZA ■ R ■ TAVI ■ ROZACEE ■ CATARI ■ PETENT ■ A ■ ED ■ UC ■ IF ■ AUTO ■ RS ■ RAM ■ GUTUI ■ P ■ COD ■ DO ■ OTRAVIT

Citire apometre

Joi ,10 septembrie 2015. Cetăţii, Diogene, Părului, Micşunelelor, Gladiator, Pompei, Hector, Marte, Troiei, Cezar, Santinelei, Infanteriei, Achile, 13 Martiri, Trompetei, Radu de la Afumaţi, Argeş, Lipovei, Păstorului, Zefir, C. Negruzzi, A. Ivireanu, Z. Moricz, Bradului, Zmeurei, P. Rareş, Comunarzilor, Turdei, Jiului, Oltului, Retezat, Faurilor, Laptelui, Ştefan Tenetchi, Călţunaş Alexandru cel Bun, Septimiu, Trotuşului, Herodot, Mimozei, Năsăud, Teuz, Buziaş, Mircea Vodă, Ulmului, Solomon, Macedoniei, Orfeu, Măgurei, Crişului, Prometeu, Diana, Letiţiei, Aviaţiei, calea Victoriei, Aviator Vuia, Deltei, H. Sava, Andrei Şaguna cu soţ, A. Karoly, Andrei Şaguna fără soţ, B. Bartok, E. Gârleanu, Minervei, Clopoţeilor, Crişan, Ghiba Birta, Şt.A. Doinaş, I. Marşieu, B. Bela, Ghe. Lazăr, Tr. Dobra, Plevnei, P-ţa Arenei, K. Aladar, Mozart, Dacilor, Teiului, Paris.

Programe TV miercuri, 9 septembrie

TVR 1

07.00 Telejurnal matinal
07.57 Lumea şi noi
08.30 Zestrea românilor. (r)
09.00 Starea naţiei. (R)
09.55 Viaţa dublă a lui Eddie McDowd. (serial, Canada-SUA, 1999)
10.20 Viaţa dublă a lui Eddie McDowd . (serial, Canada-SUA, 1999)
10.50 Teleshopping
11.30 Pe urmele lui Vittorio de Sica. (Documentar, Italia, 2001)(R)
12.20 Vorbeşte corect! (redifuzare)
12.30 Lumea şi noi (R)
13.00 Fără etichetă. (r)
14.00 Telejurnal. Sport, Meteo
14.55 Starea zilei
15.30 Convieţuiri
16.55 Vorbeşte corect! (R)
17.00 Transformarea. (r)
18.00 O călătorie în Ţara Dimineţilor Liniştite
18.30 Istorii de buzunar
18.40 Vocea lui Caruso. (Documentar, Italia, 2009)
19.59 Telejurnal

21.00 Vorbeşte liber! Moderator Şorin Avram
21.55 Starea zilei
23.00 Dr House. (serial, SUA, 2010) Cu: Hugh Laurie, Lisa Edelstein, Robert Sean Leonard. Serialul oferă o abordare cu totul nouă a dramei medicale, rezolvă mistere în care bolile sunt personajele negative iar eroul este un medic necuviincios şi controversat, care n-are încredere în nimeni...
23.55 Yes. (Dramă, Anglia, 2004)
01.40 Transformarea. (R)
02.30 Viaţa dublă a lui Eddie McDowd. Serial, Canada, SUA, 1999. Eddie şi-a petrecut viaţa terorizându-i pe toţi oamenii din jurul său, până când în urma unui incident, este blestemat.
03.20 Sport. (R)

PRO TV

07.00 Ştirile PROTV
10.30 La Maruta. (r)
12.00 Vorbeste lumea
13.00 Stirile PROTV
14.00 Vorbeste lumea. Vorbeşte lumea a pregătit subiecte interesante, pe care cei patru prezentatori le vor dezbate în direct, de luni până vineri. Noutăţi din viaţa vedetelor autohtone, informaţii utile, dar şi trenduri şi subiecte de lifestyle se vor găsi pe agenda celor patru gazde ale emisiunii, care vor avea alături şi invitaţi surpriză împreună cu care vor comenta subiectul zilei.
16.00 Ce spun romanii. Emisiunea prezentată de Cabral Ibacka este o competiţie amuzantă între două familii, care concurează pentru a câştiga premii substanţiale.
17.00 Ştirile PROTV
17.30 La Maruta
19.00 Ştirile PROTV

20.30 Las Fierbinti
21.30 O lupta personala. actiune, SUA, 2006 Regia: John Bonito Cu: John Cena, Robert Patrick, Kelly Carlson, Anthony Ray Parker, Abigail Bianca, Manu Bennett, Drew Powell
23.15 Stirile PROTV
23.45 Spartacus: Razboiul celor blestemati. serial, SUA, 2010-2013 Cu: Manu Bennett, Daniel Feuerriegel, Peter Mensah, Lucy Lawless, Nick Tarabay, Viva Bianca, Liam McIntyre
00.45 Fringe. serial, SUA, Canada 2008 Cu: Anna Torv, Joshua Jackson, Lance Reddick, Blair Brown, Jasika Nicole
01.45 Las Fierbinti. (r)
02.15 Vorbeste lumea. (r)
04.45 Ce spun romanii. (r)
05.30 La Maruta. (r)

ANTENA 1

06.00 Observator. (live)
08.00 Neatza cu Razvan si Dani. (live)
10.50 In gura presei cu Mircea Badea
11.40 Teleshopping
12.00 Mireasă pentru fiul meu
13.00 Observator.
14.00 Mireasă pentru fiul meu. Formatul de succes internaţional „May I call you mom?" vine în România sub numele de „Mireasă pentru fiul meu". Cel mai aşteptat show matrimonial din România aduce din nou în centrul atenţiei poveşti de dragoste, întâmplări spectaculoase, reguli dure, confruntări acide, emoţii, suspans şi multe provocări.
16.00 Observator. (live)
17.00 Acces direct cu Simona Gherghe. (live)
19.00 Observator. (live)
20.00 Observator special cu Octavia Geamanu. (live)

20.00 Observator special
20.30 Burlacita. Mândră şi fericită de ipostaza de „Burlăciţă", Daniela mărturiseşte că şi-a pus toate speranţele în această emisiune. „Am plecat la drum cu cele mai mari aşteptări, dar şi înarmată cu toată puterea mea de seducţie. Am avut inima deschisă, am vrut să mă îndrăgostesc, mi-am pus sufletul pe tavă în acest show, am fost foarte naturală şi am făcut tot ceea ce am simţit. Să găsesc omul potrivit pentru mine a fost scopul meu", spune ea, cu sinceritate.
23.00 Un Show Păcătos cu Dan Capatos
01.00 Cel mai bun tatic din lume. comedie/drama, SUA 2009.
03.00 Observator. (r)

HBO

06.00 Alt Love Building. Comedie, România, 2015. Regia: Iulia Rugină. Cu: Dorian Boguţă, Dragoş Bucur, Alexandru Papadopol
07.55 Bărbaţi, femei şi copii. Dramă, SUA, 2014. Regia: Jason Reitman Cu: Adam Sandler
09.55 De ce eu? Dramă, România, 2015. Regia: Tudor Giurgiu. Cu: Emilian Oprea, Mihai Constantin, Andreea Vasile
12.05 Garfield. Comedie, SUA, 2004. Regia: Peter Hewitt
13.25 Dansuri de stradă: show-ul vedetelor. Comedie, Marea Britanie, 2013. Regia: Ben Gregor
15.10 Diavolul se îmbracă de la Prada. Dramă, SUA, 2006. Regia: David Frankel
17.00 Robocop. Acţiune, SUA, 2014. Regia: José Padilha
19.00 Detectivii din California. II, Ep. 7

20.00 Labirintul: Evadarea. Acţiune, SUA, 2014. Regia: Wes Ball. Cu: Dylan O'Brien, Kaya Scodelario, Aml Ameen, Thomas Brodie-Sangster
21.55 E nevoie de un erou. Serial dramă, SUA, 2015.
22.55 De vorbă cu Blunt. Serial, SUA, 2015. Regia: Tristram Shapeero
23.30 Equalizer. Acţiune, SUA, 2014. Regia: Antoine Fuqua. Cu: Denzel Washington, Marton Csokas, Chloë Grace Moretz
01.40 Omoară-mă de trei ori. Acţiune, Australia, 2014. Regia: Kriv Stenders. Cu: Simon Pegg, Steve Le Marquand, Alice Braga
03.10 Stella Street. Comedie, Marea Britanie, 2004. Regia: Peter Richardson

TVR 2

10.10 Gimnastică Ritmică 11.10 Cap Compas 12.10 Faimoşii 13.10 Profil. Poveste. Personaj. 13.45 Cartea cea de toate zilele 13.55 Un gând despre Enescu 14.00 5 x 5 minute de istorie 15.00 Telejurnal 16.10 Un mare domn 18.00 Telejurnal 18.30 5 x 5 minute de istorie 19.00 Pelerin 19.30 Cartouche 21.40 Cartea cea de toate zilele 21.50 5 minute de istorie 22.00 Ora de ştiri 23.10 Festivalul Enescu 2015 00.35 Cap Compas 01.00 Profil Poveste Personaj 01.30 Natură şi sănătate 02.00 Memorialul durerii 02.50 Cartea cea de toate zilele 03.00 A doua emigrare

AXN

07:00 Sherlock Holmes şi Dr. Watson 08:00 NCIS: Anchetă militară 09:00 Autopsia crimei 10:00 Numerele 11:00 Psihologia crimei 12:05 Sherlock Holmes şi Dr. Watson 13:05 NCIS: Anchetă militară 14:05 Autopsia crimei 15:05 Numerele 16:05 Psihologia crimei 18:10 NCIS: Los Angeles 19:10 Numerele 20:10 Autopsia crimei 21:05 NCIS: Anchetă militară 22:00 NCIS: Anchetă militară 22:55 NCIS: Los Angeles 23:50 NCIS: Los Angeles 00:50 NCIS: Anchetă militară 01:45 NCIS: Anchetă militară 02:30 NCIS: Los Angeles

ANTENA 3

08.30 Antena 3 Headlines 8.45 - Ştirile dimineţii cu Nadina Câmpean şi Marius Ioniţă 10.00 Previziunile zilei cu Sabina Iosub 11.00 Se întâmplă în România 12.00 Ştiri 13.00 Se întâmplă în România 14.00 Ştiri 15.00 Esenţial cu Mihaela Bârzila 16.00 Esenţial cu Mihaela Bârzila 17.00 - 100 de minute cu Alessandra Stoicescu 18.00 - 100 de minute 18.45 La ordinea zilei 20.30 Subiectiv cu Răzvan Dumitrescu 21.30 Sinteza zilei 23.15 In gura presei cu Mircea Badea

PRIMA TV

07.15 Sfârşitul lumii 09.30 Teleshopping 10.00 Cearta-n bucate 11.00 Teleshopping 11.30 Adevăruri ascunse 12.30 Click! 13.20 Teleshopping 13.50 Playtech 14.30 Teleshopping 15.00 Răzi şi câştigi 15.30 Trăsniţii 16.30 Focus 17.00 Cearta-n bucate 18.00 Focus 19.30 Adevăruri ascunse 20.30 Cronica Netului 21.00 Vreau să divorţez 22.30 Trăsniţii 23.15 Focus din inima României 23.45 Click! 00.30 Fete bune 02.00 Sfârşitul lumii (dramă, SUA, 2005) 03.30 Trăsniţii (sitcom) 04.00 Cearta-n bucate (reality-show gastronomic) 05.00 Iubiri Secrete (r)

CINEMAX

07:00 Lulu, ea însăşi 08:30 Monica Z 10:20 Reggie şi Eleanor 12:05 Băieţii din Jersey 14:20 Aproape celebri 16:20 Pasărea albastră 17:50 Monica Z Dramă, Suedia, 2013. 19:40 Comportamentul Dramă, Cuba, 2014. 21:30 Cinci Dramă, SUA, 2011. 23:00 Carnivale Serial, SUA, 2004. 23:55 Cazurile lui Jack Cloth 3 Comedie, Marea Britanie, 2014. 01:30 Sunt a ta Dramă, Norvegia, 2013. 03:10 Uşa din podea Dramă, SUA, 2004. 05:00 Lecţia de comedie Talk-Show, SUA, 2014. 05:30 Lulu, ea însăşi Dramă, Franţa, 2013.

DIVA

07.00 Soţia perfectă (s) 08.00 Miss Marple (s) 10.00 Neveste disperate (s) 11.00 Neveste disperate (s) 12.00 În mintea criminalului (s) 13.00 Haven (s) 14.00 Anatomia lui Grey (s) 15.00 Miss Marple (s) 17.00 Neveste disperate (s) 18.00 Neveste disperate (s) 19.00 În mintea criminalului (s) 20.00 Anatomia lui Grey (s) 21.00 Haven (s) 22.00 Haven (s) 23.00 Ofiţeri începători (s) 00.00 O escapadă super (dr., SUA, 2013) 02.00 Anatomia lui Grey (s) 02.45 Neveste disperate (s)

ACASĂ

07.00 Floarea din Caraibe 08.00 Iti ordon sa ma iubesti! 09.00 Teleshopping 09.15 Viata nedreapta 11.30 Tinutul razbunarii 13.30 Teleshopping 14.00 Tanar si nelinistit Cu: Doug Davidson, Eric Braeden, Joshua Morrow 15.00 Maricruz 17.00 Iti ordon sa ma iubesti! 18.00 Viaţă nedreaptă 20.00 Ţinutul răzbunării 22.00 Floarea din Caraibe 23.00 Iubiri vinovate 00.00 Daria, iubirea mea 01.00 Doamne de poveste 02.00 Acasa in bucatarie 03.00 Daria, iubirea mea 04.00 Doamne de poveste 05.00 Acasa in bucatarie

PRO CINEMA

07.30 La Maruta 09.00 Thundercats: Al treilea Pamant 09.30 La Bloc 11.15 La Bloc 12.45 Bruneta mea favorite 14.45 Doamna din Shanghai 16.45 Calea cea grea 19.00 Poveste de dragoste Regia: Thornton Freeland. Cu: Humphrey Bogart, Dorothy Mackaill, Hale Hamilton 20.30 Un tren numit Darjeeling (SUA, 2007) 22.30 Ingropat in trecut (Statele Unite ale Americii, 2007) Cu: Terence Jay, Leah Rachel, Steve Sandvoss, Erin Reese, Germaine De Leon, Lindsey Scott, tobin Bell 00.00 Un tren numit Darjeeling (r) 02.00 Cine A.M.

EUFORIA

06.00 Ceva bun 08.00 Paradisul mireselor 09.00 Nu-i usor sa fii mireasa 10.00 Iubirile croitoresei (serial, Spania, 2013) 11.00 Ally McBeal (film serial, SUA, 1997) 13.00 Dr. House (r) 14.00 Prietenii tai (r) 15.00 20 de minute (r) 17.00 Cititorul gandurilor (s) 18.30 Nouă şanse (s) 20.00 20 de minute (serial, Turcia, 2013) 22.00 Dr. House – House M.D. (ep 36) 23.00 Prietenii tai (serial, SUA, 1994) 00.00 Ally McBeal (film serial, SUA, 1997) (r) 02.00 Inchiderea programului, revizie tehnica

ANTENA STARS

06:15 Star Magazine 07:55 Teleshopping 08:10 Star news 09:00 STAR MATINAL (cu Rocsana Marcu si Razvan Botezatu) 12:00 STAR MAGAZINE 13:45 Teleshopping 14:00 NECENZURAT (cu Adriana Bahmuteanu) 16:00 STAR MAGAZINE (cu Laura Micovschi) 16:45 Teleshopping 17:00 Agentul VIP (reluare) 18:55 STAR NEWS (cu Andra Trandas) 19:45 RĂI DA' BUNI (cu Mihai Morar) 21:45 STAR NEWS (cu Andra Trandas) 22:00 AGENTUL VIP (cu Cristian Brancu) 00:15 STAR NEWS (cu Andra Trandas) 00:30 Răi da' buni (reluare) 02:30 Agentul Vip (reluare)

RTL KLUB

08.35 Ştiri 09.08 În fiecare dimineaţă! 12.45 Astro Show 13.45 Reflector 13.55 Budapesta, zi şi noapte (r) 15.05 Un minut şi câştigi! 16.10 Prizonierii dragostei (s) 17.20 Mentalistul (s) 18.20 Focus 19.00 Ştiri 19.55 Un minut şi câştigi! 21.00 Budapesta, zi şi noapte (s) 22.25 Între prieteni (s) 23.00 Suleiman (s) 00.05 Ştiri 00.35 Pe lângă casă

REDACŢIA NU ŞI ASUMĂ RESPONSABILITATEA PENTRU EVENTUALELE SCHIMBĂRI

DIGI FILM

06.20 Furios şi iute 08.10 Copiii de la Shaolin. 09.55 Fetele din calendar. Com. 2003. 11.40 Triunghiul dragostei şi al morţii. Thriller. 2014. 13.15 O familie numeroasă. 14.50 Anul Câinelui. Com. 16.25 Furtul perfect. Thriller. 2008. 18.15 Inventarea minciunii. Com. 2009. 20.00 Antigloţ. Com. 1996. 21.25 Furios şi iute 4. Acţiune. 2009. 23.15 Vanilla Sky - Deschide ochii. Dr. 2001. 01.30 Intruşii. Horror. 2012. 03.10 O stea norocoasă. Dr. 2012. 04.50 O afacere cu numere. Com. 2000.

Şedinţă publică la IŞJ

ARAD. Aşa cum scriam astăzi, la sediul IŞJ Arad are loc ultima şedinţă publică pentru cadrele didactice. Sunt aşteptaţi profesorii care au depus dosarele pentru detaşare în interesul învăţământului pentru restrângere de activitate nesoluţionată şi pentru completarea normei didactice.

De asemenea vor participa candidaţi cu studii corespunzătoare postului solicitat în baza notelor obţinute la concursul naţional din anii 2015, 2014, 2013, 2012 (nota cel puţin 5) şi cei cu studii corespunzătoare postului solicitat în baza notelor obţinute la concursul naţional din anii, 2011, 2010, 2009 (nota cel puţin 7) precum şi candidaţi cu studii corespunzătoare postului solicitat în baza notelor obţinute la concursul judeţean din data de 4 septembrie 2015 - pentru posturile de învăţători şi educatoare. Tot azi sunt aşteptaţi şi cei la plata cu ora care au rămas nerepartizaţi.

JA-M.A.

Mircea Purcaru: se caută ţap ispăşitor

Liderul ALDE Arad explică de ce se cramponează Ţolea de concursul pentru un nou administrator al judeţului.

ARAD. „Încăpăţânarea cu care preşedintele interimar al CJA, Adrian Ţolea, susţine organizarea unui concurs pentru ocuparea postului de administrator al judeţului nu este nicidecum determinată de grija pentru bunul mers al judeţului, ci are la bază mai multe raţiuni personale şi de partid", crede copreşedintele ALDE Arad, Mircea Purcaru. În opinia sa, cu toate că a fost mai mulţi ani vicepreşedinte al Consiliului Judeţean, Adrian Ţolea nu are nici cea mai mică idee „cu ce se mănâncă" această funcţie.

Propagandă de partid

„Propulsat de către PDL pentru a i se răsplăti, dar şi folosi la maximum obedienţa, Adrian Ţolea nu a făcut altceva decât propagandă de partid şi încasarea salariului şi altor beneficii de pe urma funcţiei de la CJA. Mai ales după izbucnirea războiului între Falcă şi Ioţcu, Ţolea a fost un simplu reprezentant al primarului, respectiv şefului de partid, în CJA, având sarcina să-l contreze cu orice prilej pe Ioţcu. Acum, pentru că habar nu are ce trebuie să facă, în calitate de preşedinte interimar, are nevoie de cineva care să muncească în locul său, aşa că musai are nevoie de un administrator de judeţ, funcţie inventată de către PDL Arad pentru o persoană importantă în partid. Este evident că aşa zisul «concurs» va fi câştigat de către un PDL-ist, drept consolare că nu va fi pus pe lista pentru parlamentare sau pentru Consiliul Judeţean. Acesta este unul dintre motive. Totodată, însă, am bănuiala că Ţolea caută cu disperare o persoană care să semneze în locul lui decizii luate la ordinul lui Falcă, decizii de natură să-ţi provoace insomnii sau coşmaruri cu zăngănit de cătuşe. Să nu uităm, vin alegerile locale, iar Consiliul Judeţean trebuie să-şi aducă o contribuţie importantă la tezaurul partidului. Aşa că Ţolea ar dori tare mult ca sarcina de a aduna bani din condei să nu-i revină lui, ci altcuiva, adică viitorului administrator al judeţului. Sunt tare curios cine anume va fi acela şi dacă va avea doar rolul de «administrator de potlogării» ale PDL-iştilor, ca şi predecesorul său, sau şi pe cel de ţap ispăşitor", spune consilierul judeţean Mircea Purcaru.

JA-S.T.

Mircea Purcaru FOTO: JA

Exerciţii de pregătire în Poligonul Dud-Tauţ FOTO: ANDI PĂUNESCU

Puşcaşii marini americani au luat cu asalt Tauţul

Ei participă, alături de militarii Batalionului 191 Infanterie „Col. Radu Golescu", la exerciţiul „Platinum Linx 15.5".

DUD. Batalionul 191 Infanterie „Col. Radu Golescu" desfăşoară, în perioada 7-18 septembrie, două exerciţii de pregătire în Poligonul Dud-Tauţ, din judeţul Arad. La unul dintre ele, denumit „Platinum Linx 15.5", participă şi o subunitate de militari americani ai US Marines Corps.

„«Black Sea Rotational Force 15.2/ Platinum Linx 15.5» este un exerciţiu desfăşurat în comun, în premieră cu partenerul american, care se va finaliza cu executarea tragerilor reale, în cadrul Zilei Distinşilor Vizitatori, din data de 16 septembrie, la care sunt invitate să participe numeroase personalităţi de rang înalt din Ministerul Apărării Naţionale şi administraţia publică locală" - spune locotenent colonel Claudiu Topor, Comandantul Unităţii Militare 01249 Arad.

„Someş 15"

Cel de al doilea exerciţiu desfăşurat în poligonul Dud-Tauţ, denumit „Someş 15", este un exerciţiu de comandament cu

> Exerciţiul comun cu partenerul american se va finaliza cu executarea tragerilor reale
> **LT.COL.CLAUDIU TOPOR**

comunicaţii şi informatică în teren. „Someş 15" este parte integrantă a unui exerciţiu de amploare pe care îl planifică, organizează şi conduce Divizia 4 Infanterie „Gemina". Scopul general al activităţii de pregătire practică este de a antrena forţele în planificarea şi conducerea operaţiilor defensive de nivel tactic.

„Exerciţiul «Someş 15» are la bază un scenariu fictiv, complex, adaptat mediului de securitate actual, în conformitate cu legislaţia naţională şi internaţională în domeniul apărării şi securităţii naţionale. Reale sunt doar structurile armate proprii, astfel încât, în baza pregătirii anterioare şi a celei acumulate prin desfăşurarea exerciţiului, acestea să fie în măsură ca, în situaţii de criză sau pe timp de război, să îşi îndeplinească misiunile pentru care au fost destinate" - explică locotenent colonel Claudiu Topor.

JA-D.D.

În tabere internaţionale

Artistul plastic arădean Pavel Jurik a participat, în această vară, la două tabere internaţionale.

ARAD. An de an, artistul plastic arădean Pavel Jurik participă la diferite tabere de creaţie unde, împreună cu alţi artişti din diferite ţări, crează lucrări pe care le prezintă publicului în expoziţii sau în albume de artă.

La Kitikhaza

Şi în această vară el a fost prezent la două tabere internaţionale în Ungaria. Prima a avut loc, în iulie, la Kitikhaza...„A fost a 35-a ediţie şi s-a desfăşurat, ca de obicei, în fostul castel al baronului Almasi - ne spune artistul. Au participat plasticieni din mai multe ţări, de la Arad, împreună cu mine, s-au aflat şi colegii Maria Furnea şi Liviu Leonte". Cum a fost? „Castelul este înconjurat de un parc imens. Aici, timp de două săptămâni, am lucram toţii, evenimentul încheindu-se cu o expoziţie în incinta taberei. Eu pot să spun că am fost foarte productiv: am făcut peste 15 tablouri (peisaje, natură statică dar şi de orientare cubistă)".

La Bekes

În luna august, la Bekes a avut loc a XXV-a ediţie a simpozionului de arte plastice, cu participanţi din peste 30 de ţări. România a avut un singur reprezentat: arădeanul Pavel Jurik. „Este o tabără renumită - ne-a mărturisit acesta. Vin aici pictori, sculptori, graficieni, cu nume cunoscute în toată lumea. Tema din acest an a fost «Amintire». Eu am realizat o lucrare cu un bunic care îşi duce nepotul la şcoală, pictură care i-a impresionat pe toţi cei care au văzut-o (n.n. evenimentul, care s-a desfăşurat pe durata unei săptămâni, s-a finalizat cu o expoziţie în sala Muzeului). De altfel organizatorul, György Csuta, care m-a şi rugat să pictez un tablou pentru sponsori, a fost foarte mulţumit şi mi-a spus să iau în vedere că, atâta timp cât el organizează această tabără, eu sunt invitat permanent" **JA-V.F.**

Pavel Jurik a pictat în Ungaria FOTO: FAN

> Am pictat şi în locul unde se întâlnesc toate cele trei Crişuri: Alb, Negru şi Repede
> **PAVEL JURIK**

In memoriam

La Bekes, după cum ne spune Pavel Jurik, a avut loc şi un moment emoţionat. Au fost evocaţi patru artişti plastici care au dispărut în perioada trecută de la ediţia precedentă, între aceştia, din păcate, s-a numărat şi apreciatul pictor şi sculptor arădean Mihai Takacs, plecat prea devreme dintre noi, în primăvara acestui an. În memoria lor s-a păstrat şi un moment de reculegere.

Războiul CET-urilor blochează Aradul

Mircea Pereş avertizează asupra pericolului ca arădenii să rămână fără căldură la iarnă, din cauza situaţiei de la CET.

ARAD. Fondatorul viitorului partid al arădenilor, singurul partid local din Arad, atrage atenţia asupra incertitudinii privind furnizarea energiei termice pe perioada iernii. „Chiar dacă încă nu am definitivat înscrierea Partidului arădenilor- în scurt timp se va petrece acest lucru- aşa cum am promis, ne ocupăm de problemele Aradului şi arădenilor. Întrucât suntem foarte aproape de sezonul rece, suntem obligaţi să verificăm care este situaţia cu privire la agentul termic atât de necesar peste iarnă. Pe lângă faptul că nimic nu pare să poată opri executarea silită- în plină desfăşurare- a celor două CET-uri, CET SA a înaintat Judecătoriei Arad o cerere de poprire a conturilor Municipiului Arad (dosar nr. 10046/55/2015). Dacă această solicitare va fi admisă, orice sume pe care Municipiul Arad le datorează CET Hidrocarburi SA, vor ajunge la Complexul Energetic Oltenia SA. Aşa stând lucrurile, întrebăm: cum anume va reuşi Primăria să îşi protejeze cetăţenii în iarna care vine? Situaţia este dezastruoasă, singura soluţie va fi o nouă alocare bugetară pentru stingerea datoriilor CET. Or, aceşti bani vin din buzunarul tuturor arădenilor. S-a ajuns la această situaţie doar pentru că partidele care s-au perindat la putere - mai cu seamă, PDL, care ţine frâiele oraşului, de un deceniu- au folosit toate aceste societăţi subordonate pentru plata diverselor datorii politice sau în tot felul de înţelegeri transpartinice. CET - urile, la fel ca şi Compania de apă, TOP SA, RECONS SA şi altele, adăpostesc angajaţi plătiţi cu sume uriaşe, dar care au o singură calitate: aceea de a fi ajutat într-un moment sau altul partidul" spune Mircea Pereş. El arată cu degetul şi spre PSD, reamintind de sumele pe care CET-ul PDL-ist i le-a virat PSD-istului Dan Şova, în contul unui contract de asistenţă juridică, lucru care demonstrează că la Arad stânga şi dreapta doar mimează lupta politică, servindu-şi propriile interese.

JA-S.T.

Mircea Pereş FOTO: JA

Vernisaj la sala „Clio"

ARAD. Asociaţia „Ion Andreescu" din Arad va invită să luaţi parte la vernisajul expoziţiei de grup restrâns, care va avea loc miercuri, 9 septembrie, ora 18.00, la sala „Clio" din cadrul Complexului Muzeal Arad.

Vor expune patru membri, de mulţi ani în asociaţie, şi anume: Jurik Pavel, Ana Albert, Simon Petru şi, nu în ultimul rând, Kolozsvari Iosif Albert. Expoziţia - după cum ne spune cea care o va deschide, Ina Pricop, preşedintele Asociaţiei de arte plastice „Ion Andreescu" - „are caracter abstract".

JA-V.F.

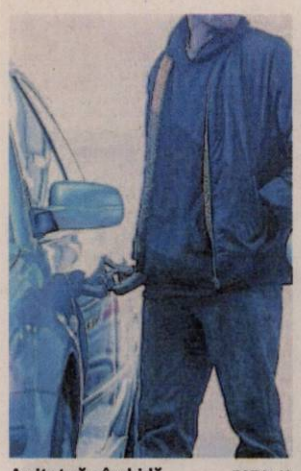

A uitat să o închidă FOTO: JA

A furat aparatul de sudură din maşină

NĂDLAC. A trecut pe lângă maşină, a văzut-o deschisă şi a căzut tentaţiei. Este povestea scurtă a unui bărbat de 49 de ani, din Nădlac, care în decembrie a sustras un aparat de sudură dintr-un autoturism, pe care proprietarul a omis să îl închidă. Prejudiciul cauzat, în valoare totală de aproximativ 1.900 de lei, a fost recuperat, bărbatul fiind cercetat sub aspectul săvârşirii infracţiunii de furt calificat. **JA-V.G.**

184

de sancţiuni contravenţionale au fost aplicate de poliţiştii rutieri şoferilor care nu au purtat centura de siguranţă, iar 62 au fost aplicate pentru depăşirea vitezei legale de deplasare. În ultimele 24 de ore, poliţiştii au aplicat în total 246 de sancţiuni în valoare totală de 63.000 lei. De asemenea, au fost reţinute 14 permise de conducere şi 6 certificate de înmatriculare.

Mii de pelerini au vizitat mănăstirea Maria Radna

LIPOVA. Marea sărbătoare a naşterii Fecioarei Maria a fost sărbătorită cu un fast deosebit la Mănăstirea Maria Radna din Lipova. Această sărbătoare este un prilej de pelerinaj pentru catolicii din Banat, aşa că mii de credincioşi au venit la praznic. Străzile din preajma mănăstirii erau înţesate cu autoturisme şi autocare cu numere de AR, TM, CS, BH, HD, SB, SM, dar mulţi pelerini au venit în grupuri, pe jos, cu steag în frunte, intonând imnuri religioase, încă de sâmbătă seara, când a avut loc un concert de muzică sacră acompaniat de orga monumentală a mânăstirii.

Au oficiat peste 20 de preoţi şi episcopi, în frunte cu Eminenţa Sa Josip Cardinal Bozanić, Arhiepiscop şi Mitropolit de Zagreb, primatul Bisericii Romano-Catolice din Croaţia, ES Martin Roos, episcop romano-catolic. **JA- D.O.**

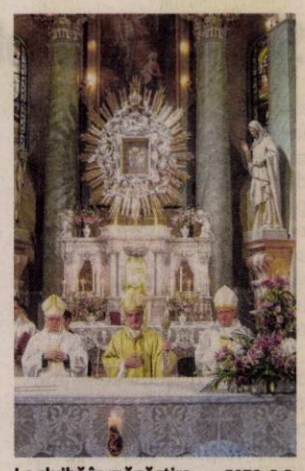

La slujbă în mănăstire FOTO: D.O.

Concurs pe postul lui Drăgan

Consiliul Judeţean a anunţat organizarea concursului pentru ocuparea funcţiei de administrator public al judeţului Arad.

Concursul va avea loc la sediul Consiliului Judeţean Arad FOTO: JA

ARAD. După ce consilierii judeţeni au aprobat, în şedinţa extraordinară din 3 septembrie, criteriile, procedura şi atribuţiile specifice pentru ocuparea postului vacant de administrator public din cadrul aparatului de specialitate al Consiliului Judeţean Arad, postul a fost scos la concurs. Anunţul a fost făcut public la începutul acestei săptămâni, pe site-ul Consiliului Judeţean Arad.

Concursul se organizează la sediul Consiliului Judeţean Arad, în data de 29 septembrie, ora 10.00 (proba scrisă), iar în data de 1 octombrie, ora 14.00, este programată proba de interviu. Dosarele de înscriere la concurs se pot depune până vineri, 18 septembrie, ora 12.00, la Serviciul Gestiune Resurse Umane din cadrul CJ Arad (camera EI 05).

Vacantare prin demisie

Reamintim, postul de administrator public din cadrul aparatului de specialitate al Consiliului Judeţean Arad a devenit vacant după ce Cristian Drăgan a demisionat din această funcţie (11 august). Decizia lui Drăgan a venit în contextul arestării preşedintelui CJ, Nicolae Ioţcu, pentru trafic de influenţă. Se pare că cel care l-a denunţat pe Ioţcu a fost chiar Cristian Drăgan, om de încredere al preşedintelui CJ Arad.

Condiţii

Între condiţiile specifice pe care trebuie să le îndeplinească cei care doresc să ocupe postul de administrator public, amintim: *studii universitare de licenţă absolvite cu diplomă, respectiv studii superioare de lungă durată, absolvite cu diplomă de licenţă sau echivalentă în domeniul ştiinţelor economice, tehnice sau juridice; *cel puţin cinci ani vechime în specialitatea studiilor necesare exercitării funcţiei; *perfecţionări (specializări) - certificat ECDL Complet; *abilităţi manageriale şi de comunicare.

Condiţiile generale necesare ocupării postului vacant mai sus menţionat sunt cele prevăzute la art.3 din H.G. nr.286/2011 pentru aprobarea Regulamentului-cadru privind stabilirea principiilor generale de ocupare a unui post vacant sau temporar vacant corespunzător funcţiilor contractuale şi a criteriilor de promovare în grade şi trepte profesionale imediat superioare a personalului contractual din sectorul bugetar plătit din fonduri publice, cu modificările şi completările ulterioare. **JA-D.D.**

Un „demolator" riscă să facă închisoare

O societate din Arad a angajat fără forme legale 22 de persoane, pentru executarea unor lucrări de demolare a construcţiilor.

ARAD. „În ultimele zile, inspectorii de muncă din cadrul Compartimentului relaţii de muncă au constatat la un angajator (care are ca obiect de activitate „lucrări de demolare a construcţiilor") faptul că au prestat activitate 22 de persoane fără a avea încheiate contracte individuale de muncă. Ţinând cont că primirea la muncă a mai mult de 5 persoane - potrivit art. 264 alin. 3 din Codul Muncii - constituie infracţiune, cazul se află în atenţia Inspectoratului Judeţean de Poliţie Arad - Seviciul de investigare a Fraudelor" - arată Ecaterina Isac, inspector şef al Inspectoratului Teritorial de Muncă (ITM) Arad.

Pe lângă amenda de 10.000-20.000 lei pentru fiecare persoană angajată la negru, angajatorul riscă şi închisoare de la unul la doi ani sau amendă penală pentru primirea la muncă a mai mult de cinci persoane, fără încheierea unui contract individual de muncă. La fel, şi salariatul care prestează activitate fără a avea încheiat un contract individual de muncă poate fi sancţionat contravenţional, cuantumul amenzii fiind cuprins între 500 şi 1.000 lei.

„ITM Arad va desfăşura, în continuare, acţiuni de control inopinate pentru depistarea cazurilor de muncă fără forme legale în toate domeniile de activitate" - conchide Ecaterina Isac. **JA-D.D.**

Construcţii demolate FOTO: FAN

Vor fi judecaţi FOTO: JA

Cosmin Codrin, trimis în judecată

ARAD. Vor fi judecaţi în dosarul traficului de minore de la Timişoara şi a folosirii serviciilor unor persoane exploatate. DIICOT a decis marţi, trimiterea în judecată, potrivit pressalert.ro, a 16 membri ai grupări de trafic de minore conduse de Paul Mânzu. Curtea de Apel Timişoara va judeca miercuri cererea privind menţinerea stării de arest pentru inculpaţii arestaţi.

Potrivit pressalert.ro: Paul Mânzu, zis "Arthur", a fost trimis în judecată pentru constituire de grup infracţional organizat, trafic de minori şi proxenetism, şantaj şi pornografie infantilă; agentul de poliţie Ovidiu Gîţan, pentru aderare la un grup infracţional organizat, trafic de minori, deţinere de droguri de mare risc în vederea consumului şi folosirea de informaţii nedestinate publicităţii; Torj Ovidiu pentru constituire, aderare la un grup infracţional organizat şi trafic de minori; Bală Gheorghe, zis "Prinţul de Dubai" pentru constituire, aderare la un grup infracţional organizat şi trafic de minori; judecătorul Tomuş Aurelian pentru şantaj, favorizarea infractorului şi folosirea serviciilor unei persoane exploatate; medicul Horaţiu Petrescu pentru favorizarea infractorului şi folosirea serviciilor unei persoane exploatate. Pentru folosirea serviciilor unor persoane exploatate a fost trimis în judecată omul de afaceri arădean Cosmin Codrin, alături de alţi oameni de afaceri timişoreni, patroni de cluburi, DJ, avocaţi etc. **JA- A.B.**

S-a decis: Zărandul şi Şimandul, fără primari!

Florin Moţ, edilul de Zărand, şi Florin Dema, edilul de Şimand, vor rămâne fără fotolii în urma deciziei Înaintei Curţi de Casaţie şi Justiţie.

ARAD. Până la aceste precizări ale Înaltei Curţi de Casaţie şi Justiţie, primarii care aveau condamnări cu suspendare puteau rămâne pe funcţii şi conduceau mai departe destinele localităţilor. Ceea ce s-a şi întâmplat în cele două cazuri din judeţul nostru.

Prefectul Aradului a solicitat deja o situaţie din partea secretarilor unităţilor administrativ-teritoriale din judeţ „ca în termen de trei zile de la primirea informării să verifice şi să comunice Prefectului dacă sunt situaţii de aleşi locali (primari, viceprimari, consilieri locali) care au fost condamnaţi, prin hotărâre judecătorească rămasă definitivă, la o pedeapsă privativă de libertate cu suspendarea condiţionată a executării pedepsei, precum şi să facă propunerile corespunzătoare pentru încetarea mandatului", se arată în comunicatul instituţiei. După comunicarea oficială din partea primăriilor, prefectul poate emite ordinul de încetare a mandatului pentru respectivii aleşi locali.

Fără sprijin politic

Şi tot o mică modificare a fost adusă de instanţă şi pentru acei consilieri locali şi judeţeni care îşi pierd sprijinul politic şi care vor fi demişi direct prin ordin de prefect, fără a mai fi nevoie de o hotărâre de consiliu local.

Călăuziţi de un grec spre Germania

NĂDLAC. Au încercat să ajungă din Grecia până în Germania cu acte false, însă au fost prinşi la vama Nădlac. Este vorba despre doi cetăţeni sirieni, un bărbat şi o femeie, care au fost depistaţi la Punctul de Trecere a Frontierei Nadlac- Nagylak - I.T.P.F. Oradea după ce au încercat să treacă ilegal frontiera folosindu-se de cărţi de identitate false. Cetăţenii sirieni au fost călăuziţi de un cetăţean grec, în vârstă de 70 de ani, care i-a transportat pe pasageri cu un autoturism marca Kia. Poliţiştii de frontieră au sesizat, în urma controlului specific, că documentele prezentate de către cele două persoane nu îndeplinesc condiţiile de formă şi fond ale unora autentice, motiv pentru care acestea, împreună cu şoferul, au fost conduse la sediul poliţiei de frontieră pentru cercetări.

Identitate pentru 100 de euro

„În urma verificărilor efectuate, a rezultat faptul că persoanele în cauză sunt cetăţeni sirieni, în vârstă de 26, respectiv 34 de ani. Aceştia au declarat că intenţionau să ajungă în Germania şi pentru că nu deţineau documente legale, au obţinut documentele false de la o persoană a cărei identitate nu o cunosc, în schimbul sumei de 100 euro fiecare, apoi au apelat la sprijinul cetăţeanului grec, care s-a oferit să-i transporte până la destinaţie", au declarat reprezentanţii Punctului de Trecere a Frontierei Nadlac-Nagylak - I.T.P.F. Oradea.

Trafic de migranţi

Poliţiştii de frontieră arădeni au întocmit cetăţenilor sirieni lucrare penală sub aspectul săvârşirii infracţiunilor de fals privind identitatea şi tentativă de trecere frauduloasă a frontierei de stat, iar şoferului, cetăţeanul grec S. Georgios, în vârstă de 70 de ani, sub aspectul săvârşirii infracţiunii de trafic de migranţi, urmând ca la finalizarea cercetărilor să fie dispuse măsurile legale care se impun. **JA-V.G.**

Au fost prinşi FOTO: JA

russmedia new. every day.

Russmedia Press, editorul cotidianului Jurnal arădean, parte a grupului multinaţional Russmedia Press, care îşi desfăşoară activitatea în domeniul presei locale tipărite

CAUTĂ

Distribuitori de presă (în cutii poştale) pentru Vladimirescu.

Cerinţe:
Seriozitate;
Dinamism;
Conştinciozitate.

Se oferă:
Salariu atractiv;
Timp de lucru 2 ore.

Informaţii suplimentare la telefon:0257/212.032 sau 0729.989.504, de luni până vineri între orele 9 şi 17.

Sport

„Multe nu sunt de spus, aşteptăm o echipă de liga I la Arad, în Cupă"

Roland Nagy, antrenor UTA BD

9

este numărul ediţiei la care a ajuns Cupa Presei la streetball, eveniment dedicat reprezentanţilor presei arădene programat sâmbătă, ora 15, pe terenul de sport a Colegiului Naţional „Moise Nicoară" („Slavici") şi susţinut de DJTS Arad. Înscrierile se fac la numerele de telefon 0825.913.320 (Marius Herţa) sau 0720.400.429 (Dan Lazăr).

Şi-a încercat şansele la Openul Austriei

WELS. Andreea Dodean - Golovanova a participat, recent, în calificările Openului Austriei, la tenis de masă. Fosta jucătoare a CS Municipal Arad, clasată pe locul 410 mondial, a cedat ambele dispute din faza grupelor: 1-4 cu slovaca Balazova şi 0-4 cu luxembourgheza De Nutte. De remarcat că în această vară, arădeanca de 25 ani s-a măritat cu un jucător de tenis de masă, rusul Stanislav Golovanov, care însă reprezintă Bulgaria. **JA-D.L.**

Costel Bogoşel FOTO: JA

Un punct din şase posibile

ARAD. Etapă cu ghinion pentru juniorii republicani ai „Bătrânei Doamne" în Liga Elitelor. Juniorii mari, pregătiţi de Feri Tisza, au cedat, scor 0-1, în faţa celor de la U Cluj. Pentru alb-roşii au jucat: Revesz - Iova, Iuga Lazăr, Sava - Pop, Moza, Brănişteanu - Copaci, Toma, Stah, plus Zopota şi Mager.

Precum în runda inaugurală, în deplasarea de la Ardealul Cluj, juniorii mici, antrenaţi de Costel Bogoşel, au pierdut două puncte în ultimul minut. A fost UTA BD - Gaz Metan Mediaş 3-3 (au marcat: Vasile, Sabău şi Faur). UTA BD a mizat pe: Mureşan - Savin, R. Faur (min. 30, Ştrengar), Ciucifara, Tamaş - Budică (min. 60, Deaconu), Sabău, Adam, Vasile (min. 75, T. Bodri) - N. Faur, Ţurcanu. **JA-D.S.**

Copiii reşiţeni, „maltrataţi" la Arad

Programat la „foc automat", meciul UTA – Metalul, din Cupa României, a însemnat doar „mitralierea" oaspeţilor.

ARAD. După atâtea controverse, meciul de ieri din Cupa României, dintre UTA şi Metalul Reşiţa, nu a avut istoric. Antrenorul oaspeţilor, Marian Pană, a preferat să rămână acasă, cu toată echipa de seniori, trimiţând la Arad doar „carne de tun". Cu o medie de fix 17 ani, tinerii reşiţeni au fost „maltrataţi", UTA neavând milă de adversari. A fost, până la urmă, 9-0, cel mai mare scor din această fază a cincea a competiţiei KO.

Meci fără istoric

UTA a deschis scorul încă din minutul 2, prin Adrian Petre, pentru ca zece minute mai târziu, Burlă să prindă o torpilă, de la vreo 35 de metri şi era deja 2-0. Lazăr a prins un cros perfect, după centrarea lui Man, pentru 3-0, rezultatul la pauză, 4-0, fiind stabilit de Manea, care a înscris uşor, din mijlocul careului.

După odihnă, scenariu a rămas acelaşi, cu UTA în prim plan, oaspeţii fiind total absenţi. Costin a marcat pentru prima dată, în min. 51, pentru ca la patru minute distanţă, Ad. Petre să realizeze „dubla", iar apoi chiar „tripla", în min. 73. Finalul a fost tot al tinerilor, Man şi apoi Lazăr stabilind scorul final, la 9-0.

A fost doar un „galop de sănătate" pentru UTA, care îşi aşteaptă vineri următorul adversar, la tragerea la sorţi.

Ad. Petre a reuşit o triplă, internaţionalul UTA-ei făcând cel mai bun meci de când evoluează la prima echipă FOTO: C. ANDRA

UTA - Metalul 9-0

Stadion „Motorul", teren acceptabil, timp excelent pentru fotbal, spectatori 500. Au marcat: Ad. Petre – min. 2, 55 şi 73, Burlă – min. 12, Lazăr – min. 25 şi 86, Manea – min. 40, Costin – min. 51, Man – min. 83.

UTA: Miron – Lazăr, Manea (Tănase), Filaret, Burlă (Copil) – Costin, Dobrean, Sorian (Stahl), Vlad – Man – Ad. Petre. Metalul: Ciule – Pârvu (Holovcici), Doban, Dincă, Ticău (Iancu), Bloju, Sândrescu, Epure, Ponoran, Muselin, Krkelic.

Arbitri: C. Botaş (Timişoara) – la centru, M. Truţă şi A. Mihăilă – asistenţi. Obs. FRF: L. Moisescu (Turnu Severin) şi Fl. Mierea (Timişoara).

LEO SFÂRA
leo.sfara@russmedia.ro

Ineuanii nu au avut noroc

TIMIŞOARA. Zărăndanii sperau să aibă drum liber până în turul 6 al Cupei României, când aveau mari şanse să aducă la Ineu o echipă de Liga 1, dar au aflat cu doar 72 ore înaintea jocului că trebuie să dea piept cu o formaţie incomodă, Ripensia Timişoara, care îşi doreşte să acceadă în fazele superioare ale Cupei. Lucru subliniat şi de preşedintele grupării de Liga IV-Timiş, Radu Ienovan: „Ne bucurăm că a primat criteriul sportiv în luarea hotărârii, că am fost lăsaţi să ne apărăm şansele într-o competiţie pe care o respectăm şi în care am demonstrat că am meritat să ajungem până aici. Membrii Comisiei de Recurs au înţeles că nu a fost rea intenţie operând cele patru schimbări şi că regulamentul e ambiguu. Ca şi noi, adversarul face parte din fotbalul mic şi consideră Cupa României o cale de a ajunge în atenţia ţării printr-un meci sau mai multe cu echipe de Liga 1. Sper să ne montăm în aşa fel încât să câştigăm mâine".

De partea cealaltă, Cristi Sculici se confruntă cu probleme pe flancul drept al defensivei, Zdrenţan fiind accidentat, iar Popovici, suspendat. Înaintea jocului de astăzi, ora 16,30, de pe terenul Tehnomet din Timişoara, tehnicianul ineuan a spus: „Sperăm să fim cât mai pregătiţi fizic şi psihic pentru acest meci. Sigur, dacă tot am ajuns până aici, ne-ar plăcea să mergem mai departe în Cupă, deşi suntem conştienţi că vom avea parte de un meci extrem de greu. Ripensia este o echipă mult peste nivelul Ligii a 4-a, poate chiar şi peste cel de Liga a 3-a, însă avem atuurile şi şansa noastră în acest joc".

Cristi Sculici FOTO: FAN **JA-D.S.**

Moraru revine pe bancă!

ARAD. Consilierul tehnic al Univ Goldiş ICIM Arad, prof. Dan Moraru, revine la timona echipei de baschet feminin. Timp de două zile, experimentatul tehnician va conduce antrenamentele grupării galben-albastre în lipsa antrenorului Jose Araujo.

Portughezul, însoţit de directorul de imagine al clubului, Monica Brosovszky, se află la Bucureşti, unde participă la stagiul de pregătire al antrenorilor de baschet din prima divizie din România. Cu această ocazie, Monica Brosovszky va trece pe la Federaţie pentru avizarea licenţelor sportivelor cu care Univ Goldiş ICIM Arad îşi propune (re)cucerirea titlului naţional în viitorul sezon.

JA-D.S.

Dan Moraru FOTO: FAN

Ultimele retuşuri la „Delfinul"

ARAD. Bazinul acoperit „Delfinul" se va redeschide luni, 14 septembrie.

Arădenii pasionaţi de înot, practicanţii poloului şi ai natiţiei au motive de bucurie: de la începutul săptămânii viitoare se va redeschide bazinul acoperit „Delfinul", aflat în administrarea Direcţiei Judeţene de Sport şi Tineret. Ultimele retuşuri se fac în aceste zile, după cum ne-a informat Mariana Cătană, reprezentantul DJTS. După ce s-au refăcut vestiarele, s-au zugrăvit mai multe spaţii, acum se lucrează, tot în regie proprie, la partea interioară a tavanului de deasupra tribunei, pentru ca siguranţa spectatorilor să fie deplină.

Prima competiţie organizată la „Delfinul" este programată în 18-19 septembrie, în bazin intrând poloiştii de la AMEFA. **JA-D.L.**

A început „Promoţia"

ARAD. Sfârşitul de săptămână a programat runda inaugurală în ultimul eşalon valoric al fotbalului judeţean, „Promoţie". Un campionat inedit, care va avea parte, în premieră, de un play-off - la sfârşitul sezonului regulat - cu participarea primelor patru clasate pentru stabilirea echipelor promovate în eşalonul superior. Rezultate:

Seria A

Victoria Nădlac - Gloria Neudorf 12-0, Citizens Of Arad - Mureşana Mândruloc 4-3, Viitorul Pereg - Voinţa Macea 6-1, Real Horia - Lunca Teuz Sînpaul 5-3, Şoimii Livada - Gloria Secusigiu 2-6. Etapa viitoare (12-13 septembrie): LT Sînpaul - Nădlac, Mândruloc - Livada, Neudorf - Citizens, Pereg - Horia şi Macea - Secusigiu.

Seria B

Podgoria Şiria - Viitorul Caporal Alexa 3-2, Naţional Sebiş II - CS Beliu 0-4, Crişul Chişineu Criş II - CS Moneasa 1-3, Pro Gurba - Victoria Seleuş 2-2, Naţional Sintea Mare - Speranţa Chier 5-0. Etapa viitoare (13 septembrie): Chier - Seleuş, Moneasa - Gurba, Caporal Alexa - Sebiş II, Beliu - Chişineu Criş II şi Sintea Mare - Şiria. **JA-D.S.**

Ultima şansă pentru Rio!

LONATO. Lucia Mihalache speră să dea lovitura la Campionatele Mondiale de la Lonato (Italia), programate în perioada 9-18 septembrie. Practic este ultima şansă pentru obţinerea locului-cotă la Olimpiada de la Rio de Janeiro 2016.

Luna august nu a fost una cu bucurii pentru trăgătoarea cu participări la JO de la Londra şi Beijing, dovadă locul 31 obţinut la Cupa Mondială de la Gabala (Azerbaidjan), unde a doborât 65 talere. Nici la „naţionale", Lucia Mihalache nu a fost în formă, cucerind medalia de argint, cu 62 talere.

„A fost destul de greu la Naţionale, pentru că am avut o cădere de calciu (pentru prima dată), cu tensiune oscilantă. La Mondiale e ultima şansă de loc cotă, o să concurez pe data de 13, sper să fie cu noroc", a spus „Puşa", care în cazul unei calificări la Rio, ar fi decana de vârstă a lotului olimpic. **JA-D.S.**

Lucia Mihalache FOTO: FAN

Medalii pe tatami la Gărâna şi Subotica

ARAD. Opt judoka de la CS Municipal Arad, coordonaţi de antrenorul Dorin Drimbe, au participat la „Cupa Semenic Fest Judo Gărâna". S-au evidenţiat: Paula Novac, Larisa Halic, Gabriel Mihali şi Mario Năcreală - toţi ocupanţi ai primului loc, Andreea Ciopraga, Alexander Păcurariu şi Sofian Popa - medaliaţi cu argint şi Simon Dinu, care a cucerit bronzul. În urma clasamentului pe echipe, CSM Arad a reuşit să urce din nou pe a treia treaptă a podiumului de premiere.

O altă delegaţie arădeană, formată din judoka de la CSM şi LPS Arad, sub conducerea antrenorului Arpad Nagy, a participat la prima etapă a EuroLigii de judo, care s-a desfăşurat la Subotica (Serbia). Au fost prezenţi pe tatami aproape 300 sportivi de la 32 cluburi din cinci ţări. Cel mai valoros rezultat a fost obţinut de Kinga Bleicziffer (CS Municipal), medaliată cu bronz.

În acest sfârşit de săptămână urmează etapa a doua a EuroLigii, la Szeged (Ungaria), dar şi un turneu internaţional juvenil organizat tot în ţara vecină. **JA-D.S.**

JURNAL ARĂDEAN

Idei în bucătărie: cum gătim sănătos cartofi

Câteva idei în bucătărie nu strică niciodată...mai ales că poate fi destul de dificil să găteşti ceva sănătos şi consistent într-un timp scurt. Aşadar, ca să nu petreci ore în şir în aburi şi printre cratiţe, astăzi ţi-am pregătit câteva idei în bucătărie...dacă îţi plac cartofii.Şi de ce să nu îţi placă? Sunt gustoşi, săţioşi, reprezintă o sursă minunată de carbohidraţi complecşi (cartofii dulci) şi de energie şi au un conţinut important de vitamina C, B3, K, acid folic, potasiu, magneziu şi calciu.

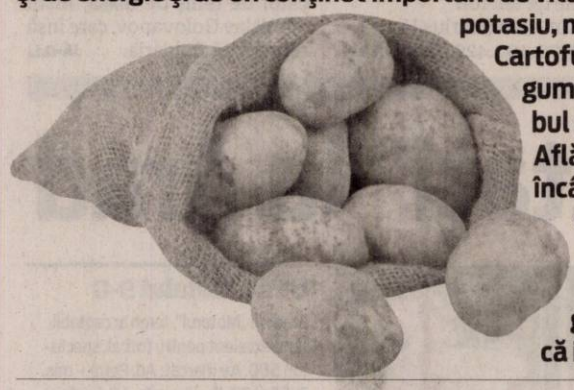

Cartoful e una din cele mai iubite legume, fiind consumat pe tot globul şi gătit în numeroase feluri. Află cum îl poţi pregăti astfel încât să ai siguranţa că mănânci sănătos. S-a mai spus şi o mai spunem o dată: nu cartofii, ci modul în care îi gătim poate fi unul nociv, aşa că iată cum îi poţi găti sănătos.

Apetisante flori din cartofi copţi

GUSTOASĂ. O variantă de cină rapidă, ieftină și incredibil de gustoasă! Ca să nu mai vorbim de aspectul mai mult decât apetisant... Să facem împreună o floare de cartof copt cu bacon și brânză Cheddar.

INGREDIENTE:

2 cartofi, ulei de măsline, sare de mare, brânză Cheddar dată pe răzătoare (aproimativ 4 linguri), 150 g bacon/șuncă.

MOD DE PREPARARE:

Preîncălzește cuptorul la treaptă mare. Spală bine cartofii. Apoi începe să îi crestezi. Pune cartoful la orizontală și taie-i un căpăcel (te sfătuiesc să folosești un cuțit mic, cu lamă subțire și flexibilă). Apoi crestează inele concentrice în interiorul cartofului, de la margine spre interior. Întoarce cartoful cu gura în jos și crestează ușor spre tine, de la stânga la dreapta de jur împrejur (dar nu duce până la capăt, păstrează un moț/căpcel, astfel încât „petalele" să nu se desprindă). Unge cartofii cu ulei de măsline și presară sare de mare pe deasupra. Dă cartofii la cuptor timp de 30 de minute, la foc mare. După acest răstimp, repetă etapa cu uleiul și sarea și, din nou, bagă la cuptor, tot pentru 30 de minute. Presară brânza rasă pe deasupra și din nou la cuptor pentru 5 minute. Între timp, taie în bucățele/fâșiuțe mici bacon-ul/șunca și dă la perpelit ușor, până devine crocant. Presară apoi bucățile crocante de carne peste cartoful scos din cuptor. E momentul să îți folosești imaginația și să adaptezi rețeta după bunul plac: poți pune deasupra smântână, ceapă verde tăiată fin, parmezan etc.

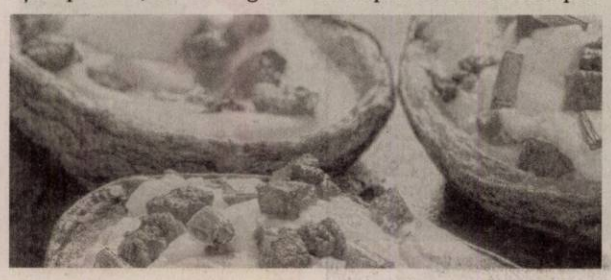

Cartofi pane – o reţetă foarte simplă şi delicioasă!

GARNITURĂ. Dacă eşti începător în bucătarie sau doar vrei să prepari ceva rapid, mai exact o garnitură, atunci ai putea pregăti nişte cartofi pane. Extrem de buni!

INGREDIENTE:

1 ½ cartofi, 2 ouă, 200 g unt, pesmet, sare.

MOD DE PREPARARE:

Pui cartofii la fiert cu tot cu coajă, apoi îi scurgi şi îi laşi să se răcească cât să îi poţi curăța. Îi cureți de coajă și îi tai cubulețe. Bați ouăle într-un castron, potriveşti gustul cu sare și introduci cubulețele de cartofi. Îi scoți și îi treci prin pesmet, apoi îi pui într-o tigaie cu unt la prăjit. Îi întorci pe toate părțile, apoi îi așezi pe farfurie.

Cartofi în pijama

INGREDIENTE (patru porții): 2 cartofi mari, 1 lingură ulei de măsline, ½ ardei gras galben și ½ ardei gras roșu, tăiați bucăți, 1 lingură de felii de măsline negre, 2 linguri sos pesto sau sos de pizza, 100 g caș proaspăt sau mozzarella, tăiat bucăți, 4 roșii cireașă, tăiate în două,

MOD DE PREPARARE:

Încinge cuptorul la semnul 6/200°C. Înțeapă cartofii din loc în cu furculița și unge-i cu ulei. Presară sare și piper și dă-i la cuptor 1 oră până când se pătrund în interior. Sau dă-i la microunde la temperatura maximă 10 minute.

Taie cartofii pe jumătate și scoate cu linguriță pulpă din mijloc, lăsând o margine de 1 cm de jur-împrejur. Zdrobește și combină cu uleiul de măsline, ardeiul, sosul pesto. Umple cartofii cu amestecul și așează deasupra cașul și roșiile. Dă la cuptor 15 minute, până când se încălzesc complet și cașul se topește.

Chiftele din cartofi umplute cu brânză

DELICIOASE. Dacă ești în căutarea unui fel de mâncare ușor de preparat, dar savuros, încearcă aceste chiftele din cartofi umplute cu brânză. Sunt delicioase și te pot ajuta să folosești inteligent piureul de cartofi rămas de la masa de aseară. Dacă nu ai deja piure în frigider, poți prepara unul rapid. Să vedem cum se fac chiftelele!

INGREDIENTE:

2 căni și jumătate de piure de cartofi, 650 grame cartofi, sare, piper, o jumătate de cană de caș sau ricotta, o cană de caşcaval ras, ceapă verde tocată, 4 linguri smântână, ulei pentru prăjit.

MOD DE PREPARARE:

Se curăță cartofii și se dau pe răzătoare. Apoi se scurg bine, punându-i într-un prosop de bucătărie curat. Se combină cartofii rași cu piureul, apoi se adaugă sare și piper după gust. Pentru un gust special, se poate adauga acum și puțină ceapă călită. Într-un alt vas, se amestecă celelalte ingrediente, pentru a obține umplutura de brânză. Se iau cantități mici din amestecul de cartofi, și se formează chifteluțe cu brânză înăuntru. La final, trebuie să fie ovale, ușor aplatizate. Chiftelele din cartofi se prăjesc la foc mediu, aproximativ 5-7 minute pe fiecare parte. Când sunt gata se lasă la scurs câteva minute pe șervețele de hârtie.

Salată de cartofi cu legume

INGREDIENTE (pentru șase porții): 750 g cartofi noi, mici, 3 linguri roșii deshidratate în ulei - păstrează deoparte uleiul, zeama și coaja rasă de la 1 lămâie, 1 linguriță oțet de vin roșu, 2 dovlecei, tăiați felii subțiri, 6 fire ceapă verde, tăiate în două, 2 linguri ulei de măsline, o mână rucola, ruptă.

MOD DE PREPARARE:

Fierbe cartofii în apă cu sare, scurge-i de lichid și stropește-i cu uleiul de la roșii, zeama și coaja de lămâie și oțetul. Unge dovlecelul și ceapa verde cu ulei și frige la grătar. Într-un bol larg combină cartofii, legumele, roșiile deshidratate, rucola și potrivește gustul de sare și piper.

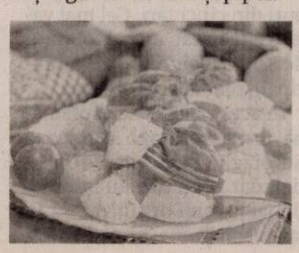

Plăcintă cu conopidă pe pat crocant de cartofi

Vei deveni fanul înrăit al conopidei şi cartofilor după ce guşti această plăcintă. De fapt, o pseudo-placintă pentru care nu va trebui să frământi aluat. Baza plăcintei este o crustă aurie şi crocantă de cartofi, iar umplutura cu brânză Cheddar şi conopidă te va trimite cu gândul la bucătăria britanică.

INGREDIENTE: 1/2 linguriță boia de ardei iute, 300 g brânză cheddar, 1-2 căței usturoi, 3 linguri unt, 60 ml lapte, 1 conopidă medie - 750 g, ulei de măsline, sare, 200 g ceapă, 3 ouă, 350-400 g cartofi , 1/2 linguriță cimbru uscat, 1/2 linguriță busuioc uscat, 2 linguriţe pătrunjel proaspăt tocat.

METODA DE PREPARARE:

Pregătește în primul rând patul de cartofi pe care vei întinde plăcinta de conopidă. Ai nevoie de: 360 g cartofi albi rași, 1 ou, 50 g ceapă rasă, sare, ulei de măsline.

Pune cartofii rași într-o strecurătoare și sărează-i. Lasă-i să elimine apa timp de 10 minute. Stoarce-i bine și amestecă-i într-un castron cu un ou bătut spumă și ceapă rasă. Întinde acest amestec într-o tavă de plăcintă unsă cu ulei în prealabil. Ridică acest amestec și pe pereții tăvii cu ajutorul degetelor, astfel încât atunci când se va coace va fi ca o bază de tartă pentru umplutura de conopidă. Coace cartofii în cuptorul preîncălzit la 200C/treapta 5 gaz timp de 35-40 de minute până când devine aurie. După 20 de minute unge suprafața cartofilor cu ulei pentru ca această bază să fie crocantă.

Umplututa de conopidă

Cât timp se coace baza de cartofi poți să prepari și umplutura din conopidă.

INGREDIENTE: 1 conopidă medie, 2 ouă, 60 ml lapte, 3 linguri unt, 150 g ceapă, 1-2 căței usturoi, 300 g brânză Cheddar rasa, ½ linguriță de boia de ardei iute, ½ linguriță cimbru uscat, ½ linguriță busuioc uscat, 2 linguriţe pătrunjel proaspăt tocat, sare.

CUM PREPARI: Mixează într-un bol ouăle cu laptele, boiaua de ardei, sare și piper după gust. Lasă amestecul deoparte să se răcească.

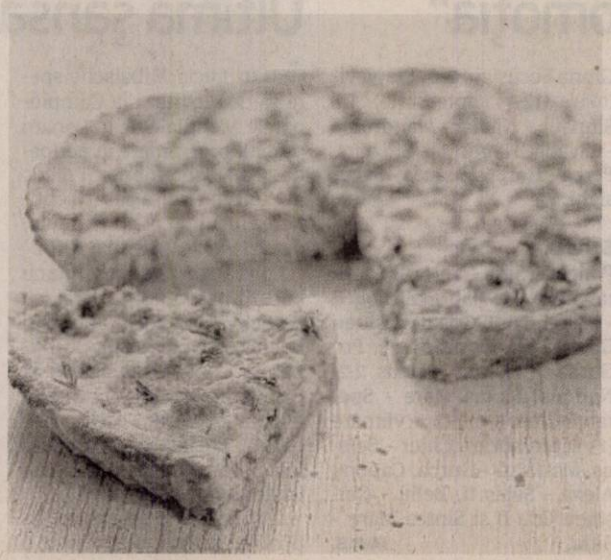

Într-o tigaie călește timp de 5 minute, ceapa tocată mărunt, usturoiul pisat cu puțină sare. Adaugă cimbru, busuioc, pătrunjel și conopida curățată și desfăcută în buchete mici. Acoperă cu un capac și lasă legumele să se înăbușe timp de 10 minute, amestecând din când în când.

Când crusta de cartofi este gata presară un strat din jumatate din cantitatea de brânză Cheddar rasă, apoi un strat de conopidă călită, iar deasupra încă un strat de brânză Cheddar. Toarnă peste ele amesctecul de lapte și ouă și presară un praf de boia de ardei iute.

Coace la cuptorul preîncălzit la 180C/ treapta 4 gaz timp de 35-40 minute până când brânza se topește și devine aurie.

Plăcinta se servește caldă cu garnitură.

POFTĂ BUNĂ!

Ofra®

Pâine...la propriu!

Ne găsiți:
Calea Aurel Vlaicu *(lângă farmacia DONA)*
Micălaca - Aleea Borsec *(pe aleea din fața supermarketului Profi)*
Piața Miorița
Piața Mihai Viteazul *(în hală, lângă raionul de brânzeturi)*
Str. Sighișoarei *(lângă școala generală nr. 22)*

(916575)

MAMOGRAF DIGITAL

CMRubio CENTRUL MEDICAL RUBIO

(H-750254)

CENTRUL MEDICAL RUBIO, Calea Victoriei, 60-62
0257338062 www.agis2000.ro

CONTINENTAL FORUM ARAD

CATERING
Pasiune pentru perfecțiune

Echipa noastră de profesioniști îți stă la dispoziție pentru organizarea evenimentului perfect, oriunde, oricând, ...cu aceeași pasiune!

70 EVENIMENTE in aer liber
peste 42.000 PARTICIPANTI
12 JUDEȚE ale țării

Bd. Revoluției nr. 79-81, Arad | forum.arad@continentalhotels.ro
+40 372 578 800 | www.continentalhotels.ro

(750251)

NOUL FORD MONDEO TREND
de la
€ 23.400
(TVA inclus)

Auto Technic - Arad, Calea Zimandului FN
Tel: 0257.21.66.69

(750225)

TRESOR AMANET

0,1% COMISION detalii in agentie

Ne găsiți
Arad, B-dul Revoluției
Arad, C-lea Aurel Vlaicu UTA
Arad, P-ța Gării, bl.G.11

90 Lei/gram AUR 14k
detalii in agentie

(751340)

SC COMPANY PRINT SYSTEM SRL
ANGAJEAZA
Pentru punctul de lucru din Arad

RESPONSABIL PRODUCTIE
RESPONSABIL CONTROL CALITATE
OPERATOR la masini cu control numeric automate sau manual in domeniul serigrafiei si inalta frecventa; cu cunostiinte mecanice si electronice

Cunostinta de limba italiana (vorbit si scris) constituie avantaj.

Se ofera:
- pachet salarial atractiv
- bonuri de masa
- transport gratuit

Va rugam sa trimiteti CV-urile la : cpsangajare@yahoo.com

Relatii la telefon dupa data de 24.08.2015 (de luni pana vineri intre orele 7:30-15:30)
Tel: **0260-656688 0260-656689**; Fax. **0260-656576**

(167839)

Vrei să faci parte din echipa RUSSMEDIA? Acum ai ocazia!

russmedia new. every day.

JURNAL ARĂDEAN și ARADON,
angajează:

Agenți publicitate

Expediază CV-ul tău pe adresa de email diana.groza@russmedia.ro. Pentru informații suplimentare sună la telefon 0757 480734.

S.C. LAZAR & SOHNE S.R.L.,
renumit producator si distribuitor de produse din carne si mezeluri,
angajeaza:

1) **OPERATORI FABRICARE MEZELURI** SI PRODUSE DIN CARNE (muncitori calificati si necalificati)
2) **GESTIONAR DEPOZIT** - Experienta in gestiune, seriozitate
3) **MANIPULANTI MARFURI**
4) **FEMEIE DE SERVICIU BIROURI**
5) **MUNCITORI NECALIFICATI** - SECTIA IGIENIZARE

OFERIM: salariu motivant, tichete de masa din prima zi si decontare transport.
C.V.-urile se depun la sediul firmei (Arad, Calea 6 Vanatori, nr.1-3) la biroul Resurse Umane

(176540)

S.C. SYLC CON TRANS S.R.L. ARAD
Angajează: ȘOFERI PROFESIONIȘTI, MAȘINIȘTI UTILAJE ȘI COORDONATOR LUCRĂRI DE DRUMURI.
Informații la tel. 0257/281288, depunerea CV-urilor la adresa din str. Tudor Vladimirescu, nr. 7, Arad, fax nr. 0257/281289 sau pe e-mail la adresa office@ifr.ro. (216827)

Angajam pt curatenie
FEMEI: 550 RON NET pe luna la magazin-haine din Galleria Mall ARAD Program: 08-11 dimineata.
Angajam
BARBATI pt manipulare cutii-haine de 8 ori/LUNA salar: 160 RON NET). Doar cu contract-munca. Info la tel: **0752-900.189**

(169595)

MGA
ANGAJEAZĂ:
0722 500 354
0257 288 177

- CONFECȚIONERI masini cusut (liniare)
- CONFECȚIONERI montatori (schelete tapițerie)
- TAPIȚERI
- MUNCITORI necalificati (in vederea calificării)

(1801 - H 186891)

aradjob.ro

www.aradon.ro - citește și discută despre viața orașului tău

Vino să vezi ce e nou în Arad

COTTA

SC COTTA INTERNATIONAL SRL

angajeaza pentru fabrica din Arad:

TAPIŢERI CALIFICAŢI TINERI ABSOLVENŢI de şcoala profesională şi liceu în vederea calificării în meseria de TAPIŢER.

Responsabilităţi:
- Realizarea producţiei planificate în timpul cerut şi la standardele de calitate impuse
- Respectarea instrucţiunilor de lucru referitoare la tehnologia de execuţie.

Cerinţe:
- Seriozitate şi responsabilitate.
- Şcoala profesională sau liceu
- Disponibilitate pentru program prelungit
- Munca în echipă

SC COTTA INTERNAŢIONAL SRL OFERĂ:
- Salarizare atractiva (acord individual)
- Tichete de masa din prima zi de lucru
- Conditii deosebite de munca
- Bonusuri la realizatul in acord individual
- Spor de fidelitate
- Transport gratuit pe raza orasului Arad

Cei interesaţi sunt rugaţi să se prezinte la sediul societăţii din Arad, str. Bicaz 1-5 (intrarea din Aleea Muncii), zilnic între orele 9:00 -15:00.

(1768 - H 188529)

SC RAMI AGRO INTERNAŢIONAL 2011 SRL

angajăm pentru punctul de lucru din Ineu:

MECANIC MANITOU, cu autorizaţie I.S.C.I.R.

Informaţii la ☎ **0752.013.054**. (1881 - H 216819)

G4S România, companie multinaţională
angajează
AGENŢI SECURITATE
pentru obiective comerciale din Mall, domiciliu în Arad şi atestat profesional. Oferim salariu maxim în piaţa de profil, bonusuri de performanţă.Telefon: **0723.554.211** (217551)

Publicitate 0257/280.904

SC TEXTILE MEDICALE SRL

Arad, ZONA INDUSTRIALA VEST, Str. III, nr. 1

angajeaza:

Operator confectioner industrial îmbracaminte din tesaturi, tricotaje, materiale sintetice

Cerinte:
- Experienta profesionala relevanta in domeniu
- Seriozitate si spirit de echipa
- Disponibilitate program de lucru pe schimburi

Oferim:
- Conditii optime mediu de lucru
- Salarizare avantajoasa conform competentelor
- Prima de prezenta
- Prima de productie in functie de performantele obtinute
- Tichete masa
- Transport asigurat (inclusiv decontare abonamente transport)

Informatii suplimentare :
CV-urile se depun la sediul societatii sau fax **0257 274 200**
Informatii suplimentare se pot obtine la telefon: **0722 670 036** sau **0257 467 609,** persoana de contact: Alina Caras (51367)

SC SIRE SRL, din Arad, Calea Zimandului FN, ANGAJEAZĂ

- **OPERATORI ASAMBLARE CABLAJE** (femei);
- **ABSOLVENŢI** a minim 10 clase.

Informaţii suplimentare la sediul nostru
sau la telefon 0257 218 748 între orele 09:00 – 16:00

(207909)

SC. MIGE PROD S.R.L. din Fantanele,ARAD

Angajeaza:

- **TÂMPLARI**
- **MUNCITORI necalificati pentru montat si cartonat schelete pentru mobila tapitata**

Se ofera:
- salar atractiv; tichete de masa; transport din Arad.

Informatii la telefon **0257 456 100** (188795)

SERVICIUL DE AMBULANŢĂ JUDEŢEAN ARAD ORGANIZEAZĂ CONCURS IN DATA DE 05.10.2015 LA SEDIU CENTRAL DIN STRADA OITUZ NR.1-5 ARAD, PENTRU OCUPAREA URMATOARELOR POSTURI :

PE PERIOADA NEDETREMINATA:
1 ASISTENT MEDICAL, CU STUDII POSTLICEALE - SUBSTATIA SANTANA
1 ASISTENT MEDICAL PRINCIPAL, CU STUDII POSTLICEALE - SUBSTATIA SANTANA
1 ASISTENT MEDICAL, CU STUDII POSTLICEALE - SUBSTATIA SIRIA
1 ASISTENT MEDICAL, CU STUDII SUPERIOARE – SUBSTATIA PECICA
1 ASISTENT MEDICAL, CU STUDII POSTLICEALE – SUBSTATIA PECICA
1 ASISTENT MEDICAL PRINCIPAL, CU STUDII POSTLICEALE – SUBSTATIA LIPOVA
1 ASISTENT MEDICAL PRINCIPAL, CU STUDII POSTLICEALE - SUBSTATIA SAVARSIN
1 ASISTENT MEDICAL PRINCIPAL, CU STUDII POSTLICEALE- SUBSTATIA INEU

PE PERIOADA NEDETREMINATA:
2 POSTURI AMBULANTIER – STATIA CENTRALA ARAD
1 POST SOFER AUTOSANITARA I- STATIA CENTRALA ARAD
1 POST SOFER AUTOSANITARA II- STATIA CENTRALA ARAD
1 POST SOFER AUTOSANITARA II- SUBSTATIA SANTANA
1 POST SOFER AUTOSANITARA II- SUBSTATIA SIRIA
1 POST SOFER AUTOSANITARA II- SUBSTATIA SAVARSIN

Dosarele se depun până la data de 24.09.2015 ora 10^{00}
Informatii suplimentare se primesc la Compartimentul RUNOS, persoana de contact Ec. Batran Adina, telefon : 0257/338.161 (218435)

SC PAB ROMANIA SRL

angajeaza:

Lacatus confectii metalice
Sudor electric (MIG-MAG)
Vopsitor industrial
Mecanic utilaje

Informatii la telefon: **0747-021276**
si la adresa: str Gradina Postei nr 1, Micalaca, intre orele 9,00 – 17,00. (207240)

Subscrisa **ACTIV GRUP IPURL**, cu sediul în Arad, str.Tribunul Buteanu, nr.1, ap.1, în calitate de lichidator judiciar al **S.C. SALUTE AMBIENTE S.R.L** cu sediul în Arad, str. Str. BARBU LAUTARU nr. 37 ARAD, jud. Arad C.U.I. 16307169, J02 /602 /2004, debitor în dosarul 9535/108/2013 pe rol la Tribunalul Arad, anunţă vânzarea la licitaţie publică, conform prevederilor Legii 85/2006, a autoturism m1 Volkswagen Passat Variant, caroseria AC BREAK tipul 3BG/SEAVBX01, nr. omologare ac111p1811c95e3/2003,nr. identificare wvwzzz3bz3e153530,nr. inmatriculare AR 70 PRO CIV E 914697 17-05-2006, cu preţul de începere a licitaţiei stabilit **6.000 lei.**

Licitaţia va avea loc în data de **15.09.2015** ora 12^{00}, la sediul ACTIV GRUP I.P.U.R.L. In caz de neadjudecare licitatia se va repeta, în aceleasi conditii în data de **22.09.2015, 29.09.2015**, ora 12. Garanţia pentru înscrierea la licitaţie este de 10% din valoarea de pornire a fiecărui bun. Înscrierile şi achitarea garanţiei de participare la licitaţie se pot face până cu 1 ora înainte de începerea licitaţiei. Regulamentul de organizare a licitaţiei si relaţii suplimentare se pot obtine la sediul ACTIV GRUP IPURL, tel/fax. 0257.214821, mobil 0744.697814, sau email activ_grup@yahoo.com. (218469)

EVIDENŢIAZĂ-TE!

Text: **DATA apariţiei:**.....

Talon valabil până în 30 septembrie 2015

Date personale:

Nume şi Prenume:

Telefon:

Buletin de identitate:

TALON + PREŢUL CATEGORIEI AFERENTE

Anunţurile se preiau zilnic, la ghişeu, până în ora 16^{00}, după această oră, se pot prelua doar prin intermediul sistemului online de preluare al anunţurilor disponibil pe www.jurnalaradean.ro . Anunţurile de mică publicitate din Jurnal Arădean se publică pe baza talonului din ziar
Redacţia nu îşi asumă responsabilitatea pentru conţinutul anunţurilor de mică publicitate!

JURNAL ARĂDEAN

EUROSMART I.P.U.R.L. -
lichidator judiciar
al S.C. M4 Group Transilvania S.R.L.
VINDE PRIN LICITAŢIE PUBLICĂ
APARTAMENT ÎN VILĂ INDIVIDUALĂ ŞI TEREN AFERENT

AP. 5, Cartierul Verde , Cvartalul Nr. 6 situat în Arad, Cartierul Verde, Judeţul Arad
CF 339193-C1-U4
Suprafaţa construită: 72,62 mp
Suprafaţa utilă: 61,73 mp
CF 339204 – teren parcare 33 mp
CF 339185 – teren curte 60 mp
PREŢ DE PORNIRE: 20.477,15 Euro + TVA

Licitaţia va avea loc în data de 16.09.2015 orele 10.00 la sediul EUROSMART IPURL Arad, str. I. Georgescu, nr. 4A. În caz de neadjudecare licitaţia se va repeta, în aceleaşi condiţii, în data de 23.09.2015, 30.09.2015 respectiv 07.10.2015 orele 10.00. Înscrierea la licitaţie se face până cel târziu cu 24 de ore înainte de fiecare licitaţie. Cei care doresc să participe la licitaţie trebuie să achite garanţia de participare, care este 10% din valoarea activului. Informaţii privind condiţiile de participare la licitaţii şi caietele de sarcini se pot obţine la sediul EUROSMART IPURL ARAD 310087 Ion Georgescu nr. 4 A.
Tel. 0257-257143; 0744-530649; E-mail: office@eu-smart.ro (218444)

JURNAL ARĂDEAN

Aveti ceva de vanzare sau poate cumparati ceva, aveti servicii de nerefuzat ori pur si simplu va cautati sufletul pereche?

Arădenii trebuie să ştie!

JURNAL ARADEAN
MICA PUBLICITATE

PROGRAM
Luni-Vineri 8:00 - 18:00
Duminica: 9:00 - 13:00

Arad B-dul Revolutiei nr 81
Telefon: (+40) 0257-210.775

Obelisc NON-STOP

- **Firma Obelisc** oferă gama completă de sicrie, capace frigorifice, personal calificat, transport naţional şi internaţional şi accesorii.
- **Organizăm** evenimente complete de înmormântare, parastase
- **Rezolvăm actele** la spital, actele necesare pentru declararea decesului, primărie şi casa de pensii.
- **Punem la dispoziţie** consultanţă permanentă, medic constatator deces

**Pentru a simplifica etapele ce se parcurg în cazul unui deces, recomandăm clienţilor noştri efectuarea unei precomenzi.*

(H-750255)

Adresa:
Arad, Str. Ştefan CICIO POP (colţ cu M.Eminescu) 26.

Telefon: **0744 566 276**

DECESE

„...şi vei rămâne-n veci aşa:
frumosul zâmbet
dintr-o stea...".

Cu nemărginită durere anunţăm plecarea dintre noi a scumpei noastre,

OBREJA CLAUDIA-ECATERINA

la vârsta de 43 ani.

Înmormântarea va avea loc astăzi, 9 septembrie 2015, ora 13,00 de la capela Cimitirului din Grădişte. Odihnă veşnică scumpa noastră!

Familiile: Obreja, Chebeleu şi Roşca

CONDOLEANŢE

Direcţia Generală Administrativă a Universităţii de Vest „Vasile Goldiş" din Arad, transmite sincere condoleanţe familiei colegului nostru Albu Ovidiu în suferinţa produsă de decesul mamei dragi. Să-i fie ţărâna uşoară şi Dumnezeu să o odihnească în pace!

Un gând de mângâiere, compasiune şi sincere condoleanţe domnului Marius Neamu, vicepreşedintele PMP Arad, în durerea pricinuită de moartea mamei dragi.

Florin Remeţan, preşedinte PMP Arad

COMEMORĂRI

Azi, dragul nostru soţ, tată, socru şi bunic,

RUJAN GHEORGHE

ar fi împlinit 75 ani dacă ar fi trăit.

În loc de „La mulţi ani" îţi spunem Dumnezeu să te odihnească! O lacrimă, o floare şi o lumânare la mormântul tău.

Familia

Anunţurile de deces se publică GRATUIT!

Anunţăm cu multă durere că astăzi, 9 septembrie se împlinesc 6 săptămâni de când nu mai este printre noi, cel care ne-a fost soţ, tată şi bunic bun şi iubitor,

BÎTE IOAN.

Dumnezeu să-l odihnească în pace!

Familia îndurerată

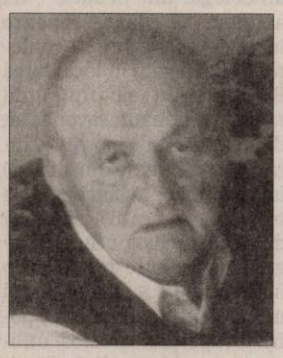

Au trecut 2 ani de tristeţe şi dor de când a plecat dintre noi soţul, tatăl şi bunicul,

AUREL MARTINESCU
din Cuvin.

Rugăm pe Bunul Dumnezeu să-i dea odihnă veşnică!

Familia

De 30 ani, toamna aşterne un covor de frunze peste mormântul celei care a fost draga mea mamă,

MORNĂILĂ ECATERINA (CATI).

Odihnă veşnică suflet bun şi blând!

Fiica Laura Gagea

GARSONIERE

- **Cumpăr garsonieră,** apartament 1 cameră, banii jos, 0755.483.216, 0746.055.126. 117416
- **Vând garsonieră** confort II în Confecţii. Telefon 0722.740.808. 215714
- **Vând garsonieră** pe str. Ursului et. 4, 0770.367.598. 216820

AP.1 CAMERĂ

- **Vând apartament** 1 cameră şi dependinţe, zona Vlaicu, 0357/425741; 0770.348.681. 205556

AP.2 CAMERE-ARAD

- **Cumpărăm apartament** 2- 3 camere, garsoniere. PLATA PE LOC!!! 0744.849.390. 842293
- **Cumpăr apartament** 2- 3 camere, plata pe loc, 0746.055.126, 0724.512.512. 117418
- **Persoană fizică** cumpăr apartament 2 camere cu banii jos!!! Ofer preţul corect. Fără agenţii imobiliare, 0772.155.210. 989614
- **Vând apartament** 2 camere, bloc zona Boul Roşu, confort 1, semidecomandat. Tel. 0720.073.397. 195645
- **Vând apartament** 2 camere, Arad- str. Tudor Vladimirescu sau schimb cu casă mică în Arad, fără agenţii, 34.500 Euro, 0752.425.210. 207260
- **Vând apartament** 2 camere semidecomandat la Ared în R5 se vinde mobilat, utilat, geamuri cu rolete. Telefon ☎0740.122.288. 209832
- **Vând apartament** 2 camere Podgoria, termopan, gresie, faianţă, parchet, 35.500 Euro, 0743.308.024. 215689
- **Vând apartament** 2 camere, Micălaca, gresie, faianţă, parchet, termopan, baie cu geam, proaspăt zugrăvit, 0743.308.024. 215692
- **Vând apartament** 2 camere, Vlaicu, 62 mp, amenajat complet, parter înalt, balcon, 28.500 Eur, ☎0753.574.816. 218434

AP.3 CAMERE-ARAD

- **Vând apartament** 3 camere, Vlaicu, pe principală, etaj intermediar, amenajat, 28.000 Eur, ☎0746.649.995. 218432

APARTAMENT LA CASĂ

- **Vând apartament** la casă, ultracentral, str. N. Bălcescu, 81 mp, compus din sufragerie, dormitor, spaţiu de luat masa, bucătărie, baie, hol, debara, boxă, renovat, gresie, faianţă, parchet, toate instalaţiile noi, mobilat sau nemobilat 45.000 Euro, uşor negociabil, 0726.316.575. 215707

CASE-ARAD

- **Vând casă** în Aradul- Nou, str. Stan Dragu 35, 4 camere, bucătărie, baie, garaj, grădină mare, toate utilităţile, total 1.440 mp, ☎0732.108.116. 188612

CASE-ALTE JUDEŢE

- **Vând cabană** (toate dotările), Beliş, jud. Cluj. Preţ inf. 55.000 Eur. Telefon 0742.275.856. 216838
- **Vând 2** case Ungaria (Nădlac, Batania), ieftin. Tel. 0742.275.856. 218473

SPAŢII COM-ARAD

- **Vând sau** închiriez spaţiu proprietate personală zona Confecţii. Telefon 0744.646.914. 207285

TERENURI LOCAL

- **Vând loc** casă cu toate utilităţile în Gai, str. Spătaru Preda nr.31 B. Telefon 0756.314.331. 195653
- **Vând loc** casă Oituz, 600 mp, preţ 36.000 Euro, 0744.350.815. 218442
- **Vând teren** intravilan în comuna Vladimirescu (cartierul vile), suprafaţă 1.000 mp, front stradal 23 m. Preţ negociabil, ☎0720.774.949. 216846

TERENURI JUDEŢ

- **Vând grădină** 20 ari Bodrogul Nou, 6 Euro/mp, cuptor fontă, maşină cusut Ileana, 0757.699.015. 217606
- **Vând teren** intravilan localitatea Cicir, 2.300 mp, front stradal 28 ml, ideal pentru parcelare în două sau patru loturi, ☎0726.232.102. 218437

IMOBILE CHIRII

- **Închiriez apartament** central, 4 camere, renovat, parţial mobilat, posibil total, ☎0724.357.458. 197592
- **Închiriez apartament** 1 cameră+ dependinţe, internet- 100 Euro, persoană serioasă, zona Boul Roşu. Telefon 0770.424.818. 205427
- **Închiriez apartament** central 2 camere, dependinţe dotat, mobilat, 200 Euro, negociabil, persoană serioasă termen lung. Telefon 0771.318.594. 205577
- **Închiriez apartament** central, zona liceelor, 4 camere, confort sporit, 0721.650.015, 0770.350.725. 205581
- **Închiriez apartament** zona UTA dotat, utilat, contorizat. Telefon 0741.155.300. 207317
- **Închiriez apartament** 2 camere, zona 300, tot confortul inclusiv termotecă. Telefon 0723.291.317. 209817
- **Închiriez apartament** 2 camere, Podgoria, et. 1/4, termopan, termotecă, mobilat, utilat modern, 250 Euro, 0743.308.024. 215329
- **Închiriez apartament** 2 camere, centru, mobilat, utilat, 160 Euro+ garanţie, 0743.308.024. 215695
- **Închiriez apartament** 3 camere, central, parter, renovat. Telefon 0745.993.788. 215703
- **Închiriez apartament** 1 cameră Podgoria, toate utilităţile, 0749.384.467. 215712
- **Închiriez apartament** 2 camere pe termen lung- 180 Euro. Telefon 0740.153.557 sau 0743.115.800. 215745
- **Închiriez apartament** 2 camere, decomandate bloc X4, et. 3, Arad. Tel. ☎0740.092.509. 216823
- **Închiriez apartament** 1 cameră, zona Grădişte. Tel. 0722.177.091, 0751.402.979. 217633
- **Închiriez apartament** zona Intim, 180 Eur/lună. Tel. 0740.171.966. 217634
- **Închiriez foarte** urgent apartament 1 cameră, ultramobilat, 50 lei/zi, 0749.815.076. 207329
- **Închiriez garsonieră** în Micălaca, 100 Eur, complet mobilată, ☎0733.577.608. 217632
- **Închiriez garsonieră** pe termen lung, zona UTA, mobilată, utilată, ☎0744.834.585. 217635
- **Închiriez casă** cu etaj (310 mp), zonă centrală. Ideal pentru sediu firmă. Tel: 0722.293738. 178297
- **Închiriez un** apartament 2 camere, decomandate pentru 2 fete, zona UTA, încălzire cu gaz, cer seriozitate. Telefon 0257/348420. 207323
- **Închiriez urgent** apartament complet mobilat- utilat, zona UTA- Ared. Telefon 0722.718.135, 0723.416.959. 215698
- **Dau în** chirie garsonieră, zona Miorița, mobilată, toate utilităţile, 0357/414537. 209827
- **Dau în** chirie locuinţă modestă, la curte, Pârneava, ☎0257/285696, 0722.823.766. 218474
- **Ofer 2** camere, parter, Romanilor, 120 Eur + garanţie, ☎0722.658.574. 217638
- **Primesc fată** în gazdă, zona Vlaicu. Informaţii la telefon 0745.801.854. 207339

SPAŢII COM-ARAD

- **Închiriez spaţiu** comercial, Unirii (şaormerie), 400 Euro, 0722.837.714. 218464

OFERTE LOCURI DE MUNCĂ

- **Angajăm şofer** camion 7,5 tone pentru transport internaţional. Tel. 0732.595.025.
- **Angajăm şofer** profesionist transport internaţional, auto 7.5 tone. Informaţii: 0727.804.137.
- **Angajăm şofer** însoţire transport agabaritic, cunoscător germană, engleză, 021/3226630, office@pacoimpex.ro
- **Angajăm şoferi** profesionişti C+E, în echipaj pentru comunitate. Telefon 0722.343.402.
- **Restaurant de hotel** angajează ospătar, salarizare motivantă. Informaţii tel: 0744.608.032.
- **Angajăm şoferi** tir cu experienţă, posesori card tahograf, atestat profesional, permis categ. BCE pentru transport intern- internaţional sau pentru transport comunitate. Telefon 0729.039.058. 215551
- **Angajăm şoferi** tir experienţă internaţional şi muncitor întreţinere curte, 0744.784.492.
- **Angajăm agenţi** securitate cu sau fără atestat. Tel. 0745.118.720.
- **Angajăm ajutor** bucătar, bucătar, muncitor platou benzinărie. Telefon 0720.243.300, 0372/866263.
- **Angajăm confecţionere** cu experienţă, la maşini de cusut. Tel. 0257/272107
- **Angajăm femeie** de serviciu, spaţii birouri şi hale. Contact 0732.016.294. 218400
- **Angajăm muncitor** necalificat. Avantaj cunoştinţe tăiere oxiacetilenică. Informaţii: 0733.070.045.
- **Angajăm muncitori** necalificaţi din Arad. Tel. 0723.668.822.
- **Angajăm muncitori** spaţii verzi şi pavatori. Informaţii tel. 0757.220.659, 0757.324.101.
- **Angajăm operator** curăţenie. Informaţii telefon 0747.111.543.
- **Angajăm ospătari** pentru restaurant. Telefon 0722.643.327.
- **Angajăm personal** pentru fast- food, bucătărie- vânzare, ☎0744.828.934.
- **Angajăm îngrijitor** clădiri (portar). Detalii la telefon 0729.028.814.
- **Angajăm secretară** cunoscătoare limbă germană şi italiană. Telefon 0768.554.248.
- **Angajăm tractorişti** şi mecanici agricoli în Arad. Tel. 0788.627.921, 0788.602.555. 207960
- **Angajez şofer** distribuţie 7,5t, salar minim 2.000 Ron. Telefon 0728.261.963. 218319
- **Angajez şofer** pe camion cu experienţă. Telefon 0721.776.467, 0723.839.491.
- **Angajez şofer** profesionist intern-extern, atestate marfă+ ADR. Telefon 0744.621.811.
- **Angajez agenţi** intervenţie, permis B, domiciliul Arad, serioşi. Telefon 0740.130.259.
- **Angajez femei** serioase asamblare manuală cablaje Arad. Telefon 0740.130.259.
- **Angajez gestionar** magazin piese frigidere şi maşini spălat, ☎0728.224.339.
- **Angajez muncitor** necalificat pentru depozit frigorific. Tel. 0746.119.144.
- **Angajez patiser,** modelator covrigi şi lucrător fast- food. Salariu atractiv, ☎0727.379.414.
- **Angajez femeie**/ bărbat pentru langoşerie, cu experienţă. Tel. 0741.141.239. 215840
- **Fermă Grădişte** angajează şofer categ. B pentru distribuţie. Telefon 0723.579.764. 218450
- **Firmă curăţenie** angajează personal şi coordonator, condiţii avantajoase. Telefon 0733.771.686.
- **Firmă nouă** angajează: tâmplari universali, muncitori necalificaţi, vânzători cofetărie, ☎0744.796.950.
- **Pensiune angajează** cameristă. Program 4 cu 2 zile liber, ☎0748.052.917.
- **Restaurant peruan** angajează ajutor bucătar, ospătari. Pentru informaţii suplimentare 0733.489.231.
- **SC angajează** şoferi profesionişti cat. C+E comunitate. Informaţii ☎0744.496.352. 217562
- **Selectez şoferi** profesionişti transport containere pentru intern. Informaţii 0744.784.072.
- **Societate comercială** angajează şoferi profesionişti, autobasculată. Tel. 0735.874.722.

CONSTRUCŢII

- **Acasă aduc** balast, nisip, car moloz etc., 2- 20 mc, 0745.036.969. 168713
- **Acasă aduc** nisip, balast, sort, pământ, ridic moloz. Telefon 0747.206.371. 207268
- **Aduc balast,** nisip, sorturi, lemne, ridic moloz, mraniţă, ☎0754.772.222. 207984
- **Vând lemne** de foc 4 metri ster 500 lei, 0743.899.445. 215702

AUTO STRĂINE

- **Vând Daewoo** Nexia, 1995, numere noi, stare foarte bună, vişinie, 950 Eur/negociabil, ☎0744.681.423. 218459

CAMIOANE

- **Vând camionetă** VW T4 cu platformă şi prelată. Tel. 0726.232.102. 218463

ELECTRONIC PLUS

- **Vindem/Reparăm electrocasnice** second, frigorifice, maşini spălat, uscătoare, aragaze, electrice, televizoare, anvelope, vitrine comerciale, termopane. Reducere pentru schimb, rate, Lipova. Tel. 0744.796.542. 830997

PIERDERI

- **Pierdut carnet** de student eliberat de Universitatea Aurel Vlaicu- specializarea autovehicule rutiere- pe numele Tamaş Ioan- Cristian. Îl declar nul. 218424
- **S.C. Macul** Roşu S.R.L., pierdut anexe la Certificatul de înregistrare. Le declar nule. 218455

PLANTE-FLORI

- **Vând baloţi** lucernă coasa a- III- a de anul acesta şi de anul trecut, 0744.131.769, 0740.179.552. 205582

ANIMALE-PĂSĂRI DOMESTICE

- **Cumpăr vaci** slabe, grase, lipsă calciu pentru abator. Tel. 0745.505.122. 209733
- **Vând oi** ţigăi. Tel. 0721.982.470. 217614
- **Vând turmă** oi ţurcane- 350 buc., 0743.091.498. 206458

ÎMPRUMUTURI FINANCIARE

- **Nou în** Arad credite super avantajoase pensionari, angajaţi, PFA, 0729.660.774. 26438

DIVERSE

- **Închiriez trăsuri** pentru evenimente festive. Tel. 0743.923.077. 180421
- **Cumpăr coarne** cerb, ofer preţ bun, 0741.689.068. 207259
- **Cumpăr pene** vechi, noi, cupru, alamă, fier, baterii, caroserii, preţ bun, 0741.689.068. 198221
- **Ocazie! Vând** cazan ţuică inox 2 mm, 250-300 l, nou, ☎0721.592.572. 217637
- **Vând cazane** ţuică, diferite mărimi, preţ avantajos. Telefon 0744.133.862. 180392

- **Vând cazane** diferite mărimi, căldări magiun, 90 lei/kg, 0746.549.644. 217607
- **Vând maşină** de cusut şi triploc industrială Horega, cuptor cu 4 tăvi patiserie. Telefon 0722.837.714. 218465
- **Vând 1.500** kg struguri vin Fetească Regală. Telefon 0766.697.294. 217589
- **Restaurant de hotel** trei stele organizează diferite evenimente. Informaţii tel: 0744.608032.

Publicitate mica: 0257/210.775 MARE: 0257/280.904

SERVICII FUNERARE

CASĂ FUNERARĂ
str. **COCORILOR** nr. **27**
(între cimitirele **Eternitatea** şi **Pomenirea**)

OFERĂ:
- **GRATUIT SĂLI DE PRIVEGHI** (capele).
- **SĂLI PENTRU POMENI**, cu meniu la alegerea clientului.
- **SICRIE** şi **RESPETE** produse de firma noastră, la **PREŢ REDUS**.
- **GRATUIT** pregătim dosarul pentru ridicarea ajutorului de înmormântare.

tel. 0728 690 120 / 0728 690 121
www.casafunerara-arad.ro (795467)

JURNAL ARĂDEAN

Autobiografia lui Kirk

LOS ANGELES. Captain Kirk, celebrul personaj din franciza SF „Star Trek", și-a „scris" autobiografia, ce va fi publicată, marți, de editura britanică Titan Books, informează Reuters. Este un erou și este foarte bun în profesia sa, dar Captain Kirk din «Star Trek» și-a abandonat într-adevăr fiul". Aceasta este una dintre concluziile scriitorului și scenaristului de televiziune David A. Goodman în primul volum de acest fel despre un personaj din „Star Trek", în care romancierul și-a imaginat o serie de detalii noi despre viața astronautului care a fost comandant al navei spațiale Enterprise. Inspirându-se adeseori din replici rostite în diverse episoade ale legendarului serial TV și în filmele acestei francize SF, pe baza cărora și-a creat întreaga intrigă, David A. Goodman îl descrie pe Kirk ca pe un tată devotat, uneori nesigur pe el, dar și absent, un bărbat care „și-a părăsit fiul, pentru slujba lui", dar care, cu toate acestea, era destinat să ajungă un erou al Flotei Stelare. **SURSA:MEDIAFAX**

Captain Kirk FOTO:FAN

Au pus capăt poveștii lor

WASHINGTON. Actorii americani Jon Hamm, cunoscut din serialul „Mad Men", și Jennifer Westfeldt au pus capăt poveștii lor de dragoste care dura de 18 ani, a anunțat marți revista People, preluată de AFP. „Cu multă tristețe am decis să ne despărțim după 18 ani de iubire și de viață comună", au spus cei doi actori într-un comunicat comun publicat de revista menționată. „Vom continua să ne susținem unul pe celălalt prin toate mijloacele posibile ca să putem merge înainte", au adăugat ei. Jon Hamm, 44 de ani, a efectuat recent o cură de dezintoxicare pentru a pune capăt dependenței de alcool și i-a mulțumit partenerei sale de viață pentru susținerea în acele momente dificile. Jennifer Westfeldt, 45 de ani, este și scenaristă. Legătura celor doi a început în 1997, Hamm și Westfeldt regăsindu-se în aceeași distribuție în filmul „Friends with Kids" (2011), amintește AFP. **SURSA:AGERPRES**

Jon Hamm și Jennifer Westfeldt FOTO:FAN

La masă

Un fluture din specia Catopsilia Pomona se hrănește cu o floare în New Delhi , India. FOTO: EPA

Genericul filmului Bond

LONDRA. După Adele, Sam Smith va fi cel care va interpreta piesa de generic a viitorului film James Bond „Spectre", scrie marți 20minutes.ch. Cântărețul britanic în vârstă de 23 de ani a anunțat vestea pe contul său de Twitter, postând o fotografie în care poartă pe deget un inel inscripționat cu semnul „Spectre", organizație misterioasă cu care se va confrunta James Bond, interpretat de actorul Daniel Craig. Primul album lansat de Sam Smith, „In the Lonely Hour" a intrat direct pe prima poziție a clasamentelor britanice în mai 2014, iar în februarie 2015 cântărețul a câștigat patru premii Grammy, printre care pentru cel mai bun artist debutant. Piesa de generic a filmului „Skyfall" i-a adus cântărețului Adele Oscarul pentru cel mai bun cântec original în februarie 2013, amintește 20minutes.ch. **SURSA:AGERPRES**

Sam Smith FOTO:FAN

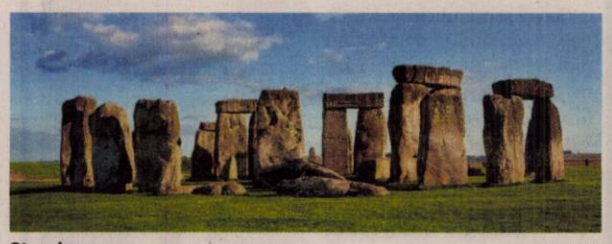

Stonehenge FOTO:FAN

Arenă neolitică uriașă

LONDRA. O arenă neolitică uriașă a fost descoperită recent în apropiere de complexul arheologic Stonehenge, au anunțat, luni, arheologii britanici, citați de site-ul rtbf.be. Potrivit arheologilor britanici, citați de BBC, noul complex arheologic se află în regiunea sitului Durrington Walls și ar putea fi cel mai mare monument neolitic construit vreodată în Marea Britanie și chiar în Europa. Arheologii care coordonează proiectul The Stonehenge Hidden Landscapes - ce utilizează cele mai moderne tehnici de cartografiere a subsolului din jurul complexului arheologic din neolitic - au anunțat această descoperire inedită luni, printr-o conferință organizată în localitatea Bradford. Cu ajutorul unui radar performant, savanții au descoperit 90 de pietre (30 intacte și fragmente din alte 60) îngropate la o adâncime de 1 metru, la doar câțiva kilometri de situl arheologic Stonehenge. Unele dintre pietre au o înălțime de 4,5 metri. Vastul monument neolitic, care, potrivit experților, ar fi fost utilizat ca o arenă ritualică, datează din urmă cu aproximativ 4.500 de ani, precizează The Guardian. **SURSA:MEDIAFAX**

La un pahar de votcă

MOSCOVA. Trei soldați ucraineni, dați dispăruți de autoritățile ucrainene, au fost arestați luni în Crimeea de grăniceri ruși după ce au venit „să bea votcă împreună" în această peninsulă ucraineană anexată de Moscova în martie 2014, au anunțat serviciile vamale ruse, relatează AFP. Aducând cu ei „un pepene, cârnați ucraineni și votcă", cei trei soldați au vrut „să fraternizeze" cu grănicerii ruși de cealaltă parte a liniei de demarcație stabilite între Ucraina și Peninsula Crimeea, au explicat serviciile vamale ruse într-un comunicat primit de agenția de presă Tass. Ei au venit „să bea votcă și să se plângă de condițiile dificile ale serviciului militar ucrainean", au asigurat grănicerii ruși. Deoarece nu aveau documentele necesare pentru a intra în Crimeea, acum sub controlul Rusiei, grănicerii i-au arestat și predat autorităților locale, în timp ce au admis că scopul vizitei celor trei soldați era „fundamental pașnic". **SURSA:AGERPRES**

www.aradon.ro
Mai multe poze cu Edith

Edith
Îi place să pozeze. FOTO: GHEORGE PETRILA

Expoziție itinerantă cu costume

Obiectele din serialul Game of Thrones vor reveni pe platourile de filmare după terminarea expoziției.

PARIS. Expoziția itinerantă cu costume, accesorii și numeroase obiecte din serialul „Game of Thrones" va fi deschisă la punctul Carrousel de la Luvru din Paris din 8 până în 12 septembrie. Cei care vor putea admira cele circa 75 de obiecte sunt cu adevărat norocoși, fiindcă locurile gratuite s-au epuizat în două ore, relatează www.lesoir.be. În așteptarea sezonului al șaselea al serialului „Game of Thrones", canalele TV HBO și OCS au organizat expoziția itinerantă gratuită cu escale la Londra, Stockholm, Berlin, Amsterdam, Madrid sau Tel Aviv și patru zile la Paris. Ea permite fanilor seriei imaginate de George R.R. Martin să vadă de aproape detalii ale costumelor somptuoase confecționate pentru Emilia Clarke (Daenerys Targaryen), Maisie Williams (Arya Stark) sau Kit Harington (Jon Snow). Există și un colț „Purple Wedding" cu rochia de mireasă a lui Margaery Tyrell și costumul de ginere al lui Joffroy Baratheon.

Costume expuse FOTO:FAN

Vizitatorii se vor afla și în fața câtorva zeci de obiecte - circa 75 - utilizate în serial precum săbii, ouă de dragon, arbaleta lui Tyrion Lannister și bijuterii. „Multe elemente pe care le expunem sunt utilizate din nou în seria următoare, ca sabia lui Arya Needle și unele costume", a declarat site-ului 20minutes.fr, Elana Loewenthal, director de marketing internațional la HBO. „Obiectele vor reveni pe platourile de filmare după terminarea expoziției", a adăugat ea. În afară de expoziția propriu-zisă, organizatorii propun și alte atracții. Un dragon poate arunca flăcări în direcția vizitatorilor, la fel ca în serial, iar doritorii pot urca până în vârful Zidului cu ajutorul tehnologiei Oculus Rift în 4D, anunță 20minutes.fr. **SURSA:AGERPRES**

Are cele mai lungi picioare din SUA

WASHINGTON. Lauren Williams, model de 26 de ani, se poate lăuda cu cele mai lungi picioare din Statele Unite: 124 de centimetri. De la înălțimea celor 1,95 metri ai săi, tânăra texană îi depășește cu aproape un cap pe aproape toți cei din anturajul ei, scrie New York Post, preluat de 20minutes.ch. Fosta deținătoare a recordului era new-yorkeza Brooke Banner, ale cărei picioare aveau cu 5 centimetri mai puțin. ‚Nu credeam să stârnesc asemenea vâlvă, dar sunt bucuroasă că s-a întâmplat așa. Majoritatea prietenilor și cei din familia mea sunt fericiți că am intrat în posesia unui astfel de titlu și nu le vine să creadă ce șansă am', a spus Lauren Williams. Chiar dacă această particularitate îi aduce numeroși admiratori, tânăra mărturisește că are probleme când iese la cumpărături, fiind greu să treacă neobservată pe stradă: „Oamenii fac adesea comentarii pe seama înălțimii sau a lungimii picioarelor mele", spune ea. **SURSA:AGERPRES**

Lauren Williams FOTO:FAN

Comuniștii, mai inovativi

BUCUREȘTI. Comuniștii au avut rezultate mai bune în privința inovației decât capitaliștii de după Revoluție, numărul brevetelor acordate în 2014 în România fiind mai mic chiar decât cel din 1920, arată un studiu realizat de KeysFin pe baza datelor privind inventica și protecția proprietății intelectuale. În mod paradoxal, comuniștii pare că se pricepeau mai bine la un capitol esențial de business, inovarea, față de moștenitorii «Epocii de Aur», capitaliștii de după Revoluție. (...) Interesant este că, deși avem senzația că trăim într-o epocă a inovației și cercetării, suntem cu mult în urma tovarășilor de pe vremea lui Ceaușescu", se arată în studiu.

FONDAT 1989, APARE LA ARAD, TEL. 0257/281.802, E-MAIL: REDACTIA.JURNALARADEAN@RUSSMEDIA.RO; PUBLICITATE.JURNALARADEAN@RUSSMEDIA.RO

Sănătate cu afine, adevărate fructe de leac

PAGINA 8

JURNAL ARĂDEAN

o marcă russmedia

Handbalistele pregătesc revenirea după 12 ani

PAGINA 7

JOI
10 SEPTEMBRIE 2015
ANUL XXVII, NR. 7406
12 PAGINI - 1,50 LEI

19° Temperaturile se vor situa între 12 şi 19 grade. Vântul va sufla cu 12-16 km/h.

DIMINEAŢA | AMIAZA | SEARA

Concurs cu scaunul rezervat

Mai marii ministerului au lăsat un avantaj clar directorilor aflaţi pe funcţie la concursurile de directori.

ARAD. Dacă eşti director în funcţie şi vrei să candidezi pentru încă un mandat şi mai şi înveţi un pic, ai toate şansele de a recâştiga funcţia pentru următorii patru ani. Proiectul publicat deja pentru metodologia de concurs a directorilor unităţilor de învăţământ lasă pe mâna directorilor aflaţi în funcţie posibilitatea de a-şi numi comisia de concurs. Adică pe cei care trebuie să îi evalueze la proba de interviu şi de CV, cele care de altfel au cel mai mare punctaj. Dacă la proba scrisă care, potrivit proiectului, se susţine la nivel judeţean, cu subiecte concepute de o comisie judeţeană de elaborare a subiectelor, se pot primit maximum 25 puncte, pentru interviu se acordă 70 de puncte, iar pentru CV alte 50 de puncte. În total 145 de puncte din care 120 sunt date de comisia din şcoală, acolo unde s-ar putea derula mare parte din probele de concurs.

Cine sunt cei care vor da note directorilor de şcoli? Potrivit proiectului, din comisie fac parte un inspector şcolar general adjunct sau unul de specialitate, două cadre didactice şi doi (sau mai puţin, în funcţie de modul de finanţare a şcolii) reprezentanţi ai autorităţilor locale, toţi patru fiind propuşi de Consiliul de Administraţie al unităţii de învăţământ pentru care se organizează concurs. Adică consiliul de administraţie condus vreme de cel puţin un an de zile chiar de către candidatul care va intra în concurs. /P.3

Pompierii arădeni se pregătesc de sărbătoare

O serie întreagă de festivităţi sunt pregătite pentru a marca cum se cuvine Ziua Pompierilor din România. Arădenii, care îşi doresc să le fie alături pompierilor, sunt invitaţi vineri, 11 septembrie, începând cu ora 10:30, pe platoul din faţa Primăriei Arad pentru a sărbători împreună Ziua Pompierilor din România. Programul care marchează ziua celor care îşi pun curajul pentru a salva vieţi zi de zi este unul foarte diversificat: expoziţii, lansări de carte şi un concurs de gătit în campanie. /P.6

FOTO: VALI GORAN

Fostul Stadion CFR FOTO: FAN

Primăria ia înapoi stadionul Grădişte

ARAD. Edilul local, Gheorghe Falcă, vrea să ia stadionul de la firma care l-a primit în concesiune, dar care se află în insolvenţă, pentru a face un teren de rugby. /P.3

Traian Igaş: Să ni se facă dreptate!

ARAD. Senatorul Traian Igaş, care a participat la dezbaterea pe tema migraţiei, consideră că România trebuie să-şi onoreze obligaţiile, dar şi CE are datoria de a-şi reconsidera poziţia faţă de aderarea României la Schengen. /P.4

În documentare FOTO: FAN

Într-o cercetare etnografică

BATA. Mai mulţi specialişti de la patru prestigioase instituţii din ţară au participat la cea de-a VII-a ediţie a Taberei de cercetare etnografică desfăşurată în zona Bata-Căpâlnaş-Chelmac. /P.5

Turişti

Distribuţia sosirilor turiştilor străini în structurile de primire turistică.

	%
Delta Dunării	1,7
Staţiuni de pe litoral	1,6
Staţiuni balneare	1,8
Staţiuni montane	9,3
Alte localităţi	13,1
Bucureşti şi oraşele reşedinţă de judeţ	72,5

Grafica: J.A. Sursa: INS

9 771220 748041 15078

Centrala, în Sebiş FOTO: FAN

Licitaţie pentru microhidrocentrală

SEBIŞ. Hidroelectrica şi-a anunţat intenţia de a vinde centrala hidroelectrică de mică putere de la Sebiş. Preţul pe care speră să-l obţină compania pentru acest activ este de aproximativ un milion de lei. /P.5

Joacă teatru prin ţară

ARAD. Bucureşti, Oradea, Piatra Neamţ sau chiar Pecs sunt locaţiile în care actorii arădeni vor juca teatru. Spectacolele Teatrului „Ioan Slavici" vor fi prezente în cadrul unor festivaluri importante din ţară în această toamnă. /P.3

Procesul lui Ioţcu, amânat

TIMIŞOARA. Deşi avea termen de judecată joi, 10 septembrie, Tribunalul Timiş a anunţat încă de miercuri amânarea procesului în care preşedintele Consiliului Judeţean Arad, Nicolae Ioţcu, este acuzat de trafic de influenţă. /P.6

Pavel Piroş FOTO: JA

Şoimii respiră tot mai greu

PÂNCOTA. Neplătiţi de patru luni, jucătorii de la Şoimii merg în ziua meciului la Mediaş, pentru întâlnirea cu Gaz Metan. Lucrurile sunt destul de neclare la club, deoarece unii spun că s-au virat bani de la Primărie, iar preşedintele Piroş spune că prea puţini, cât să ajungă o lună pentru salarii. /P.7

Se caută cumpărător pentru 22 de kilograme de aur

Grupul de lingouri mari, lingouri mici, bare de diferite modele şi monezi se vinde integral, la preţul de 130 de lei/gram.

ARAD. Administraţia Judeţeană a Finanţelor Publice (AJFP) Arad caută cumpărător - persoană fizică sau juridică autorizată de ANPC - pentru 22,170 kilograme de aur. „Marfa" a fost confiscată în urmă cu trei ani de la un cetăţean turc care nu avea pentru ea acte de proveniență.

„În fapt, la data de 19 septembrie 2012, la intrarea în ţară, cu trenul, pe la punctul de trecere a frontierei Curtici, s-a prezentat un cetăţean turc, având în bagajele personale bunuri din metal galben în greutate de 22,170 kg, fără a prezenta acte de proveniență pentru acestea. Pe cale de consecinţă, angajaţii Inspectoratului Teritorial al Poliţiei de Frontieră au procedat la confiscarea bunurilor şi sancţionarea contravenţională a cetăţeanului de naţionalitate turcă" - se arată într-un comunicat al AJFP Arad.

Împotriva procesului verbal de contravenţie a fost formulată plângere în instanţă, iar urmare procesului instanţa a pronunţat Sentinţa civilă definitivă şi irevocabilă de respingere a plângerii formulate de petent, în acest fel bunurile devenind proprietate de stat. /P.5

De astăzi, patru zile de Agromalim

ARAD. Ajuns la cea de-a 26-a ediţie, târgul internaţional de agricultură, industrie alimentară şi ambalaje se deschide astăzi, la ora 11.00, la Expo Arad. Vizitatorii sunt aşteptaţi la eveniment până duminică, 13 septembrie, având asigurat transport gratuit. Vor putea fi admirate maşinile şi utilajele agricole, dar şi vaci, oi, capre şi chiar cai şi animale de companie. /P.5

Un eveniment cu tradiţie FOTO: JA

Limită în intersecţie

Intersecţia străzilor Andrei Şaguna cu Condurăşilor, în care s-au produs foarte multe accidente a fost „dotată" cu limitatoare de viteză. Intersecţia va fi şi semaforizată. Pare de necrezut dar circulaţia prin oraş, în pofida limitei de viteză impuse, poate fi criminală. Şi s-a dovedit a fi astfel în această vară, când una dintre cele mai periculoase intersecţii din oraş şi-a luat tributul. O femeie a murit iar alte persoane au avut de suferit din pricina acestei răscruci de drumuri. /P.6

FOTO: ANDREI T.

Remember: 10 septembrie

1638 S-a născut Maria Tereza a Spaniei, regină a Franţei, soţia lui Ludovic al XIV-lea al Franţei (d. 1683)

1749 S-a născut Émilie de Breteuil, matematiciană şi fiziciană franceză (n. 1706)

1823 Simón Bolívar devine preşedinte al statului Peru

1872 A murit **Avram Iancu,** conducător al revoluţiei de la 1848-1849 din Transilvania (n. 1824)

1898 S-a născut Elisabeta de Wittelsbach, împărăteasă a Austriei (n. 1837)

1912 S-a născut Vasile Posteucă, poet român (d. 1972)

1919 Puterile aliate semnează, la Saint Germain (Franţa), Tratatul de pace cu Austria. Prin acest tratat se recunoştea, pe plan internaţional, unirea Bucovinei cu România

Avram Iancu FOTO: FAN

1927 S-a născut Martin Jurchescu, matematician român (d. 1996)

1964 A murit Aram Frenkian, filosof, filolog, traducător şi eseist român (n. 1898)

1979 S-a născut Ionel Băjescu-Oardă, compozitor şi cântăreţ (n. 1883)

1999 S-a născut Romulus Vulcănescu, etnolog, sociolog al culturii, folclorist (n. 1912)

Pieţe şi târguri

Astăzi este zi de piaţă agroalimentară la Curtici, Sebiş, Bata, Cermei, Zădăreni, Ghioroc, Săvârşin, Secusigiu, Sântana, Târnova, Zăbrani, Zerind. **Tot astăzi au loc târguri săptămânale la** Nădlac, Curtici, Sebiş, Cermei, Săvârşin, Secusigiu, Zerind.

Mâine, vineri, se desfăşoară târguri săptămânale la Ineu, Şepreuş, Şimand.

Telefoane utile

☎ INFORMAŢII TELEFONICE: 118.932; ☎ ROBOT: 1958; ☎ APEL UNIC DE URGENŢĂ (SALVARE, POLIŢIE; Pompieri): 112; ☎ PRIMĂRIA MUNICIPIULUI ARAD: Program de relaţii cu publicul (camera 5) luni-vineri între orele 8-20. Tel.: 0257/284.744; tel. centrală: 0257/281.850; ☎ S.C. E.ON GAZ ROMÂNIA - Sucursala Arad - Dispecerat şi intervenţie telefon:0357/403.321; ☎ DERANJAMENTE CURENT ELECTRIC: 0257/929; ☎ INFORMAŢII CFR: 0257/231.777; ☎ PROTECŢIA CONSUMATORULUI: B-dul Revoluţiei, nr. 50. Telefon: 0257/257.049; ☎ POLIŢIA LOCALĂ: 0257/939.

Sudoku

ÎNCEPĂTORI

REGULI: În fiecare bloc sunt câteva cifre între 1 şi 9, stabilite dinainte. Acestea trebuie completate cu cifrele lipsă, în aşa fel încât fiecare număr să figureze o singură dată. De asemenea, cifrele de la 1 la 9 trebuie să figureze o singură dată atât pe rândurile orizontale cât şi pe coloanele verticale ale celor nouă blocuri luate împreună.

			6				4	
				3				9
				1				
		6	7		5			
9		8				2	6	
		4					8	5
8					7		1	4
5	6							
4			8	5				3

AVANSAŢI

4	3	2						
			3		8		9	2
		8						
			7					
					9			4
	5		6			7		
1		4			3	8		
6	2							1
3					2	6	5	

Soluţiile jocurilor din numărul precedent:

ÎNCEPĂTORI

6	4	1	3	8	2	9	5	7
9	3	5	4	7	1	8	2	6
7	8	2	9	6	5	4	3	1
8	6	9	2	5	4	7	1	3
4	2	3	7	1	6	5	9	8
1	5	7	8	9	3	6	4	2
3	7	4	5	2	8	1	6	9
2	9	6	1	4	7	3	8	5
5	1	8	6	3	9	2	7	4

AVANSAŢI

5	6	9	8	2	7	4	3	1
2	1	7	3	6	4	5	9	8
8	3	4	1	5	9	2	6	7
9	5	8	7	4	2	6	1	3
6	4	3	9	8	1	7	2	5
1	7	2	6	3	5	8	4	9
4	9	1	5	7	6	3	8	2
7	8	6	2	9	3	1	5	4
3	2	5	4	1	8	9	7	6

UNDE MERGEM în Arad

Cinema

CINEMA CITY ATRIUM

- **Întors pe dos -3D, ora 13:50**
- **Omul-furnică, ora 18:20**
- **Agentul de la U.N.C.L.E., orele 14:40, 17:00, 19:30, 21:50**
- **Albinuţa Maya -3D, orele 13:00, 14:50, 16:40, 18:40**
- **Barbie în tabăra de muzică, orele 13:10, 15:00, 16:50**
- **Fantastic 4, orele 16:10, 18:40**
- **Hitman: Agentul 47, orele 15:00, 18:00, 20:10, 22:20**
- **În lipsa raţiunii, orele 15:40, 17:40, 20:40, 22:30**
- **Lovitură de stânga, orele 17:10, 19:50**
- **Minionii -3D, orele 14:00, 16:00**
- **Misiune: Imposibilă - Naţiunea secretă, ora 20:50**
- **O tipă...dezastru, ora 21:00**
- **Oraşe de hârtie, ora 13:20**
- **Self/less: Transfer de viaţă, orele 19:40, 22:00**
- **Sinister 2, ora 22:50**
- **Transporter. Moştenirea, orele 14:30, 16:30, 18:30, 20:30, 22:40**
- **Vacanţă cu peripeţii, orele 13:10, 15:30, 17:50, 20:00, 22:10**
- **Vibrează cu mine, orele 13:00, 15:10, 17:20, 19:20, 21:30**

Vernisaj

- **„Bisericile Muzeului Ţăranului"**, expoziţie de fotografie (joi, 10 septembrie, ora 17.00).

Lansare de carte

- **„În palma Evei"** de Roman Natasa Valentina (joi, 10 septembrie, ora 16.00, în sala „Concordia" a Bibliotecii Judeţene)

Festival

- **„Sărbătoarea Vinului în Podgoria Miniş-Măderat"**, ediţia a VII-a: Şiria, 13 septembrie, ora 16.00 ; Ghioroc, 13 septembrie, ora 16.00 ; Pâncota, 18 septembrie, ora 17.00; Covăsînţ, 20 septembrie, ora 17.00.

Întreruperi de curent

Vineri, 11 septembrie 2015. În judeţ, h 8 – 16: Susag (Huţeşti).

Sănătate

- **Policlinica DR. TURCIN, oferă:** Cardiologie (EKG, Ecografie cardiacă, Doppler vascular, Holter EKG si TA, Test de efort), Oftalmologie **(NOU - chirurgie pol anterior; CV computerizat; optică medicală),** ORL (videoendoscopie), pneumologie, gastroenterologie, neuropsihiatrie, medicină de familie, ecografii generale. **Telefon: 0257/285510, www.policlinica-turcin.ro**
- **Farmacia GLYKON - UTA,** Bl U 6 (vis-a-vis de biserica în construcţie). Deschis zilnic: luni-vineri 07.00 -21.00 sâmbătă şi duminică 08.00-18.00. **Telefon: 0257/241197.**

Horoscop

BERBECUL (III.21.-IV.20.)
S-ar putea să suferiţi pierderi financiare ca urmare a eşecului unei afaceri în care v-aţi pus mari speranţe. Relaţiile cu partenerii de afaceri sunt tensionate.

TAURUL (IV.21.-V.20.)
Deveniţi irascibil din cauza problemelor financiare. Dacă nu vă temperaţi nervozitatea, riscaţi să jigniţi un prieten. Nu este o zi bună pentru a susţine examene.

GEMENII (V.21.-VI.21.)
Întâmpinaţi mai multe obstacole şi aveţi impresia că vă irosiţi energia, ceea ce vă creează o stare de nervozitate. Cei din jur încearcă să vă ajute.

RACUL (VI.22.-VII.22.)
Aveţi tendinta de a reacţiona impulsiv. Ar fi bine să daţi dovadă de mai multă diplomaţie. Vă sfătuim să vă menajaţi sănătatea şi să vă odihniţi mai mult.

LEUL (VII.23.-VIII.23.)
Un prieten nu îşi respectă promisiunea făcută cu puţin timp în urmă, ceea ce vă irită peste măsură. Nu are rost să vă enervaţi.

FECIOARA (VIII.24.-IX.23.)
Astăzi nu este indicat să vă ocupaţi de probleme care necesită mult tact. Sunteţi irascibil şi nu reuşiti să fiţi convingător. Relaţiile cu partenerul de viaţă sunt foarte bune, iar cu sănătatea nu aveţi probleme.

BALANŢA (IX.24.-X.23.)
Aveţi de gând să vă asumaţi prea multe responsabilităţi şi s-ar putea să nu le faceţi faţă singur. Dacă plecaţi la drum, vă recomandăm să fiţi precaut.

SCORPIONUL (X.24.-XI.22.)
În prima parte a zilei este posibil să aveţi dificultăţi de comunicare, ce vă pot afecta relaţiile sociale şi sentimentale. Nu este momentul să începeţi noi activităţi sau afaceri.

SĂGETĂTORUL (XI.23.-XII.21.)
Vă dedicaţi unor activităţi intelectuale, cu riscul de a vă îndepărta de prieteni. Reuşiti să rezolvaţi toate problemele familiei.

CAPRICORNUL (XII.22.-I.20.)
Resimţiţi o stare de inhibiţie care vă împiedică să vă exprimaţi clar. Din cauza dificultăţilor de comunicare este indicat să amânaţi întâlnirile programate pentru azi.

VĂRSĂTORUL (I.21.-II.20.)
Dimineaţa s-ar putea să fiţi indispus din cauza unor mici probleme de sănătate şi să deveniţi mai puţin sociabil. Vă sfătuim să nu refuzaţi comunicarea cu prietenii.

PEŞTII (II.21.-III.20.)
Nu este o zi favorabilă călătoriilor în interes de afaceri. Relaţiile sentimentale pot fi excelente, dacă acordaţi mai multă atenţie partenerului de viaţă.

„Jurnal arădean" vă ascultă

De luni până joi, între orele 11.00-13.00, la telefonul 0257.280943, redactorul nostru vă stă la dispoziţie.

ARAD. P.T. din Arad ne-a contactat după ce s-a supărat că la o brutărie din municipiu vânzătorul nu a eliberat niciun bon fiscal clienţilor. Desigur, până a ajuns el la rând. A făcut un pic de scandal pentru a instaura disciplina, pentru a intra în normalitate. Dar omul vrea să aducă în atenţia autorităţilor această problemă, cu toate detaliile ei. Şi, pentru aceasta, ne solicită un număr de telefon. Vă punem la dispoziţie două numere: 0257-202700 (Administraţia Judeţeană a Finanţelor Publice) şi 0800800085 (Serviciul Tel-Verde Anticoruptie al Ministerului Finanţelor Publice).

Mai mulţi cetăţeni de pe strada Trenului din Grădişte sunt nemulţumiţi că pe strada lor - care acum se asfaltează - nu sunt montate borduri. „Pe toate străzile din cartier s-au pus borduri, numai la noi nu. Noi nu aparţinem de acelaşi cartier? De ce pe strada noastră se face o lucrare de mântuială?" - întreabă, revoltaţi, oamenii.

Rodica S. le aminteşte autorităţilor că în Piaţa Spitalului, blocul 5 cu scările A-B-C, trotuarul nu a fost făcut deloc. „În urmă cu 25 de ani, când s-a construit blocul, a fost turnat beton pe trotuar. Şi aşa a rămas până acum. Bine că la impozite aparţinem de zona centrală" - spune cu năduf arădeanca. **JA-D.D.**

Curs valutar

Denumirea valutei	BNR	BCR		BRD		Intesa Sanpaolo Bank		Banca Românească		Nextebank		Alpha Bank		Casa de schimb LUXOR		Casa de schimb TRESOR	
		C	V	C	V	C	V	C	V	C	V	C	V	C	V	C	V
Euro	4,42	4,35	4,47	4,34	4,49	4,37	4,47	4,38	4,45	4,38	4,46	4,34	4,48	4,39	4,41	4,40	4,41
Dolar SUA	3,92	3,89	4,05	3,88	4,04	3,91	4,00	3,94	3,99	3,90	4,02	3,84	4,08	3,94	3,97	3,95	3,97
Forint	0,0141	0,0135	0,0147	0,0131	0,0146	0,0135	0,0145	-	-	0,0135	0,0148	-	-	0,0140	0,0142	0,0140	0,0142
Gram aur	142																

Vremea

Joi, 10 septembrie

www.aradon.ro

12° LA ORA 6 — temperaturile se vor situa între 11 şi 12 grade. Vântul va sufla cu 16 km/h dinspre ESE.

19° LA ORA 18 — temperaturile se vor situa între18 şi 19 grade. Vântul va sufla cu 12 km/h dinspre E.

Ziua precedentă

Arad	12–21	Umiditate:	31%
Lipova	12–21	Presiune:	1015,92 mb
Chişineu- Criş	12–21	Precipitaţii:	0%
Săvârşin	11–20	Vânt:	3,22 km/h
Sebiş	11–20	Direcţie vânt:	N

Soarele

Răsare: 07:05
Apune: 19:59

Azi

Temperaturile se vor situa între 12 şi 19 grade. Vântul va sufla cu 12-16 km/h, dinspre E-ESE.

FAZELE LUNII

13.09 · 21.09 · 28.09 · 5.10

JOI	VINERI	SÂMBĂTĂ	DUMINICĂ
12° 19° averse de ploaie	11° 20° dimineţa averse	12° 23° parţial înnorat, câteva averse	13° 25° una sau două averse

Calendar

Biserica ortodoxă: Sf. Mc. Minodora, Mitrodora şi Nimfodora; Sf. Pulheria Împărăteasa
Biserica greco-catolică: Sf. m. Minodora, Mitrodora şi Nimfodora
Biserica romano-catolică: Sf. Nicolae din Tolentino, pr.

Prognoză pentru trei zile

Temperaturile minime vor fi cuprinse între 11 şi 13 grade, iar cele maxime între 20 şi 25 grade.

Temp.minime: 11-13°C
Temp.maxime: 20-25°C

JURNAL ARĂDEAN
B-dul Revoluţiei nr. 62, Arad
BRAT Auditat de BRAT
Reclamaţii difuzare: 0257/212.032

Secretariat: 0257.281802 (centrala), fax - 0257.212.012
Şef departament difuzare: Carmen Csordas
Marea publicitate: 0257.280904
Mica publicitate: 0257.210775; B-dul Revoluţiei, nr. 81
Tiparul executat la: Tipografia Russmedia Kft. Debrecen

Redactor şef: Adriana Barbu (8416) Responsabil de număr: Diana Duţu
Secretar general de redacţie: Gabriela Groza (8423); **Departamente: Eveniment:** Simona Butaru, Monica Ardelean (8405), Alin Gherasim (8417), Ioana Costaş (8414); Valentin Goran (8405); **Politic:** Simion Todoca (8434); **Economic:** Andreea Pintea (8415); **Cultură, Învăţământ:** Vasile Filip (8421); **Social:** Diana Duţu (8413); **Sport:** Daniel Scridon (8424), Leo Sfâra (8422), Dan Lazăr (8406).
Tehnoredactare: Ghizela Şerban (8409), Munteanu Daniel (8411).
REDACŢIE: tel. 0257.281802 (centrala); fax 0257.212.012, 0257.228.592; e-mail:redactia.jurnalaradean@russmedia.ro, adevaruldearad@russmedia.ro, publicitate.jurnalaradean@russmedia.ro, publicitate.adevarul@russmedia.ro

Aradul verde începe cu o masă rotundă

ARAD. Începe cu o masă rotundă ca să transforme Aradul într-un oraș verde. Joi, pe 10 septembrie, începând cu ora 10.00, Primăria Municipiului Arad îi invită pe cei care ar avea un cuvânt de spus despre Arad, dar mai ales pentru binele orașului să participe la o masă rotundă. Scopul: acela „de integrare a tuturor părților interesate în procesul de elaborare a liniilor directoare strategice locale de transformare a orașului Arad într-un oraș verde". Cum va arăta „masa verde" conform planurilor? „În cadrul acestei întâlniri vor fi puse în dezbatere teme de interes major pentru dezvoltarea locală și se dorește colectarea de idei și planuri concrete care să îndeplinească nevoile comunității locale". Acesta ar urma să fie primul pas după ce Municipiul s-a înscris în cadrul competiției pentru titlul de Capitală Verde a Europei" pentru anul 2018, lansată de Comisia Europeană în luna iunie a acestui an.

Potrivit invitației Primăriei Arad, „premiul Capitală Verde a Europei este acordat orașelor în care activitățile urbane au un impact cât mai redus asupra mediului. (...) Premiul recompensează cele mai bune practici în materie de mediu, inclusiv în ceea ce privește contribuția locală la transportul sustenabil, utilizarea solurilor, spațiilor verzi urbane, precum și lupta împotriva schimbărilor climatice globale".

La masa rotundă vor fi prezentate obiectivele zilei, contextul general al competiției, viziunea administrației locale și se vor lansa obiective specifice în vederea stabilirii strategiei prin care Aradul ar putea deveni un oraș verde. **JA- A.B.**

Discuții pentru un oraș verde FOTO: JA

Concurs cu scaunul rezervat

Mai marii ministerului au lăsat un avantaj clar directorilor aflați pe funcție la concursurile de directori.

Nu e ușor să-ți croiești drum spre fotoliul de director de școală FOTO: JA

ARAD. Patru voturi din cele cinci sunt cele ale membrilor propuși indirect de către candidat. Cei patru vor analiza dacă planul de managemet este bine susținut, este bine gândit etc. Vor da cele mai multe puncte posibile din tot concursul pentru vorbe. La aceștia se mai adaugă un delegat din partea cultului (la liceele cu profil teologic).

Chiar dacă nu toți directorii pe funcție vor dori să mai candideze, în proporție de 80%, numele lor va fi trecut pe lista candidaților. Dacă vor avea un contracandidat chiar din școală sau din altă unitate de învățământ, în mod cert șansele acestora vor păli în fața veteranilor pe funcție.

Contact, liderul sindicatului de învățământ arădean, Dănuț Ieneșescu a declarat: „În acest moment este doar un proiect. L-am trimis în școli membrilor noștri de sindicat pentru a fi analizat. Cu siguranță sunt și lucruri care pot fi schimbate. Așteptăm propunerile concrete ale sindicaliștilor pentru a putea solicita modificări acolo unde se impun", a precizat liderul SDÎ Arad.

Condiții de participare

Candidatul trebuie să dețină minim gradul II sau doctorat, să fie membru al corpului experților în management educațional, să fie titular, să fi obținut doar calificativul „foarte bine" în ultimii trei ani consecutivi, să nu fi fost condamnat penal.

Profesorii, ignorați

Nu apare în proiect nici măcar o mențiune legată de consiliul profesoral, de cei care inevitabil vor fi conduși de către noul director. Nu se ia în calcul votul lor sau acordul lor. Totul este lăsat la mâna Consiliului de Administrație. Poate nu ar strica ca cei patru membri din comisia de concurs să fie propuși prin vot de către consiliile profesorale. Teoretic, mai multe minți ar putea alege mai bine decât cei 9, 11 sau 13, câți membri sunt în consiliile de administrație ale școlilor. După un an de muncă cot la cot cu directorul, ar putea exista subiectivism din partea celor chemați să evalueze. **JA-M.A.**

Joacă teatru în festivalurile de prin țară

ARAD. București, Oradea, Piatra Neamț sau chiar Pecs sunt locațiile în care actorii arădeni vor juca teatru. Spectacolele Teatrului „Ioan Slavici" vor fi prezente în cadrul unor festivaluri importante din țară. În 21 septembrie, actorii arădeni vor participa la Festivalul Internațional de Teatru Scurt de la Oradea (20 - 27 septembrie 2015), ediția a III-a , unde vor susține spectacolul ,,Aproape de tine, încă!", adaptare după ,,Almost, Maine!" de John Cariani, regia Antonella Cornici.

În octombrie vor fi prezenți la Festivalul Internațional de Teatru ,,Fest(in) pe Bulevard", București, ediția a III a - cu spectacolul „Dezorient Express" de Andrea Gavriliu. Urmează apoi Festivalul de teatru „Pledez pentru tine(ri)" ediția a XXVII-a de la Piatra Neamț (11 - 21 octombrie 2015), unde arădenii vor juca spectacolul ,,Ai mei erau super !", pe baza unui scenariu colectiv bazat pe întâmplări reale ale actorilor din distribuție, în regia lui Cristian Ban. În data de 27 octombrie 2015, Teatrul Clasic ,,Ioan Slavici" va susține la Pecs, Ungaria, spectacolul ,,Aproape de tine, încă!" în regia Antonellei Cornici, în cadrul parteneriatului dintre Teatrul Clasic ,,Ioan Slavici" Arad și Teatrul Național din Pecs.

Seria participărilor la festivaluri se va încheia prin prezența la Festivalul Național de Teatru FNT, București (23 octombrie - 1 noiembrie), ediția a XXV-a, eveniment în cadrul căruia actorii arădeni vor susține două reprezentații cu spectacolul „Ai mei erau super!" - regia Cristian Ban, în zilele de 30 și 31 octombrie.

Scenă din spectacolul „Ai mei erau super!" FOTO:FAN

Primăria ia înapoi stadionul Grădişte

Edilul local vrea să ia stadionul de la firma care l-a primit în concesiune, dar care se află în insolvență, pentru a face un teren de rugby.

ARAD. A pus ochii pe stadionul Grădiște și îl vrea înapoi în grijă. Este vorba de Primăria Arad, care are de gând să mute acolo echipa de rugby, pentru a degreva stadionul din Sînicolau Mic. Faptul a fost recunoscut de primarul Gheorghe Falcă în cadrul unei conferințe de presă, la momentul la care a prezentat încă o dată planurile pe care le-a făcut pentru baza sportivă ICRTI. „Vom lua înapoi stadionul Grădiște care a fost dat în concesiune celor de la Contor Zenner, societate care, din păcate, se află în insolvență. Acum se lucrează la documentație pentru a trece la fapte. În două luni sperăm să realizăm și studiul pentru dotarea acestui teren cu vestiare modulare, așa cum sunt cele de pe stadionul din Sînicolau Mic, ca apoi să-l pregătim pentru a deveni teren de rugby, pentru a lăsa mai liber terenul din Sînicolau", a precizat în cadrul conferinței edilul local.

Care sunt noutățile legate de baza sportivă ce se vrea realizată la ICRTI? S-a demarat studiul de fezabilitate pentru a se realiza noi terenuri de sport. Este vorba de un teren de rugby, de unul de fotbal sintetic și de trei terenuri de fotbal cu iarbă, care ar veni să completeze cele două deja existente, și care toate, împreună, în viziunea primarului, vor duce la realizarea unei baze sportive importante în oraș.

În 2016

„Încercăm în septembrie să aprobăm studiul pentru ICRTI și apoi să realizăm proiectul tehnic și să trecem imediat la execuție", a punctat Gheorghe Falcă. Acesta a lansat și un termen la care Aradul va avea încă o baza sportivă performantă: „Lucrările ar trebui să fie gata undeva în primele opt luni ale anului 2016". **JA- A.B.**

Au votat complexul

În ultima ședință CLM, aleșii municipali au votat studiul de fezabilitate a obiectivului de investiție "Complex sportiv zona Câmpul Liniștii", valoarea investiției calculată de realizatorul proiectului în acest complex fiind stabilită la 52.968,22 mii lei (inclusiv TVA).

Au început probele la canto

ARAD. Gata de probe pentru canto. Miercuri dimineață, în sala festivă a Liceului de Arte Arad, a avut loc deschiderea celei de a doua ediții a Festivalului Internațional de Canto Alexandru Fărcaș, organizat de Filarmonica de Stat Arad. În competiție s-au înscris 15 concurenți care, pe parcursul a trei zile, își vor demonstra abilitățile tehnice și talentul în fața juriului format din mari personalități ale muzicii: Hasmik Papian (președintele juriului), Erdenetuya Balgansuren (Mongolia, membru), Ushev Stanislaw (Bulgaria, membru), Mircea Sâmpetrean Mircea (membru), Constantin Rîpă (membru). Probele se vor desfășura până vineri, la Liceul de Arte, iar Finala și Gala laureaților vor avea loc în sala mare a Teatrului, sâmbătă, 12 septembrie, respectiv duminică, 13 septembrie 2015, de la ora 19,00.

russmedia new. every day.

Russmedia Press, editorul cotidianului Jurnal arădean, parte a grupului multinațional Russmedia Press, care își desfășoară activitatea în domeniul presei locale tipărite

CAUTĂ

Distribuitori de presă (în cutii poștale) pentru Vladimirescu.

Cerințe:
Seriozitate;
Dinamism;
Conștinciozitate.

Se oferă:
Salariu atractiv;
Timp de lucru 2 ore.

Informații suplimentare la telefon:0257/212.032 sau 0729.989.504, de luni până vineri între orele 9 și 17.

OPTICA Veszi
www.opticaveszi.ro

Vară, căldură mare, radiații solare.

Corpul nostru trebuie protejat dar, atenție, să nu uităm nici de ochii noștri, căci și ei trebuie protejați împotriva razelor UV.
La Optica Veszi poți alege ochelarul potrivit, fiind și la modă și protejat la maxim împotriva razelor UV.

Așa că începând cu 1 august vă oferim reduceri la ochelarii de soare Ray Ban, Versace, Persol, Bvulgari, Vogue, Arnette și Oakley între 10 - 20%.

Vă așteptăm între orele 8,00 - 18,00 în magazinele noastre!

*Rame Versace, Giorgio Armani, Kenzo, Dolce&Gabbana in limita stocului disponibil

** Lentile plastic monofocale, antireflex, antizgarietura

B-dul Revolutiei nr. 94
Tel. 0257-281058

B-dul Revolutiei nr. 68
Tel. 0257-228188

Bulevardul Revolutiei Nr.55

(750269)

Problema este integrarea

Constantin Traian Igaş a participat la dezbaterea organizată la Parlamentul României pe problematica migraţiei.

La dezbaterea de la Parlament FOTO: FAN

ARAD. La dezbaterea pe tema migraţiei au fost invitaţi reprezentanţi ai Ministerului Afacerilor Interne, Ministerului Afacerilor Externe, consilierul prezidenţial Leonard Orban. Dezbaterea a avut ca participanţi membrii Comisiilor pentru politică externă, pentru apărare, ordine publică şi siguranţă naţională, pentru afaceri europene din Senat şi Camera Deputaţilor.

„Problematica migraţiei tinde să ia o amploare care poate periclita stabilitatea proiectului european. Iar România, fiind al doilea stat ca graniţă externă a UE, are datoria să susţină o singură poziţie oficială, cât mai armonizată şi neechivocă. Este momentul în care interesele ţării noastre să fie puse pe masă. Suntem un partener care se achită onorabil şi corect de obligaţiile asumate, de aceea acum e cazul să fim riguroşi faţă de interesul nostru, acela de a adera la Spaţiul Schengen. Este cazul să ni se facă un act de dreptate din partea partenerului european şi trebuie spus că am făcut eforturi extraordinare pentru a ni se accepta aderarea parţială, pe frontierele aeriene, într-o primă etapă" - declară senatorul Constantin Traian Igaş.

Totodată, adaugă fostul ministru de Interne „angajamentele politice nu pot fi luate fără să avem în vedere capacităţile României de preluare şi integrare a migranţilor. Or, se ştie că la capitolul integrare nu suntem foarte pregătiţi pentru că ne-am confruntat foarte puţin cu problema integrării migranţilor. De aceea pledez pentru o poziţie unitară la capitolul cifre, obligaţii asumate şi punct de vedere pe aderarea la Schengen". **JA-S.T.**

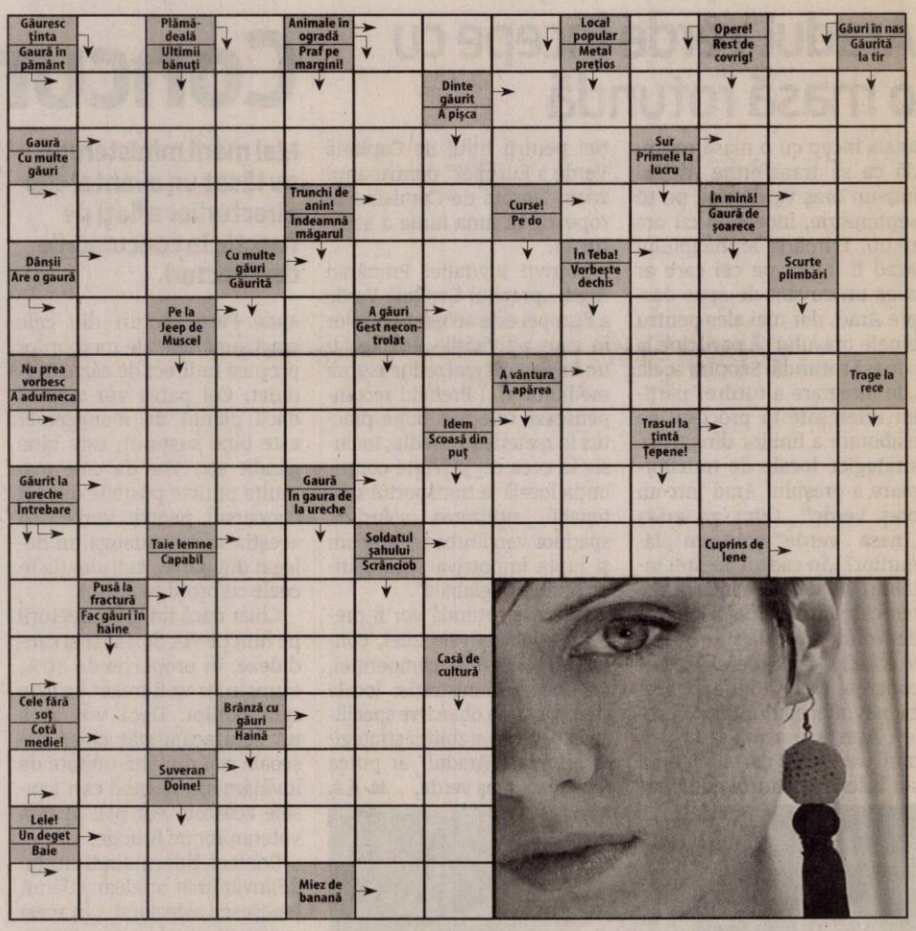

SOLUŢIA INTEGRAMEI DIN NUMĂRUL PRECEDENT

S ■ B ■ VAL ■ C ■ G ■ BONETA ■ TULPAN ■ MIROSI ■ MOALE ■ AB ■ EC ■ CHIPIU ■ RATAT ■ AL ■ EST ■ LEVA ■ ISLIC ■ CU ■ RI ■ PRET ■ ACAR ■ VODCA ■ PATIO ■ B ■ I ■ AA ■ GC ■ STIMA ■ NC ■ SLEIT ■ AFIN ■ OPTIM ■ CROIT ■ T ■ OT ■ RAI ■ CACIULA ■ NAS ■ BR ■ CAP ■ BEA

Citire apometre

Vineri, 11 septembrie 2015. Căpitan I. Fătu, Coasei, Frunzei, Tulnic, Ştefan Zarie, Frumoasa, Iasomiei, Brânduşei, Panselei, Căpşunilor, Luncii, Cerbului, Poiana, C. Negruzzi, A. Ivireanu, P. Rareş Comunarzilor, Retezat, Oltului, Jiului, Turdei, Meşterul Manole, Sulfinei, Cameliei, Izvor, Spătarul Preda, Dima, Greierilor, Graurilor, Curcubeului, Radu Negru, Cosminului, Câmpurilor, Septimiu, Trotuşului, Herodot, Mimozei, Teuz, Năsăud, Buziaş, Mircea Vodă, Ulmului, Independenţei, Suceava, Păltiniş, Gloriei, Solomon, Macedoniei, Orfeu, Măgurei, Caisului, Prometeu, Diana, Letiţiei, Aviaţiei, Ep. R. Ciorogariu fără soţ, Oituz, E. Gârleanu, Minervei, Clopoţeilor, V. Ureche, V. Micle, Căminului, Bârsei, Salciei, Ciocârliei, Crişan, G. Birta, Şt. A. Doinaş, I. Marşieu, B. Bela, Ghe. Lazăr, Tr. Dobra, Plevnei, K. Aladar, P-ţa Arenei, Mozart, Dacilor, Paris.

Reţeta zilei

Vinete evantai

INGREDIENTE: 1 vânătă medie, 2-3 roşii mari, 1-2 căţei de usturoi mari, 180 g brânză Feta sfărâmată, pătrunjel proaspăt, busuioc proaspăt, ulei de măsline, sare şi piper după gust.

MOD DE PREPARARE:

Preîncălzeşte cuptorul la 180 grade Celsius. Spală şi usucă vânăta cu un prosop de hârtie. Taie vânăta în felii de dimensiuni egale. Dar nu tăia până la capăt, lasă feliile ataşate la codiţă. Unge fiecare felie cu ulei de măsline, asezonează cu sare şi piper. Taie roşiile în felii rotunde, mărunţeşte usturoiul, pătrunjelul şi busuiocul şi sfarămă cu buricele degetelor brânza Feta. Pune o hârtie de copt într-o tavă şi pune vânăta. Umple spaţiul dintre feliile tăiate cu roşii, usturoi, feta, pătrunjel şi busuioc. Trage uşor de feliile de vânătă pentru a crea spaţiu între ele, formând un evantai. Toarnă, din loc în loc, încă puţin ulei de măsline deasupra. Dă la cuptor pentru aproximativ o oră. Dacă după această perioadă de timp mai este lichid în tavă, dă focul mai mic şi mai lasă vânăta la copt încă 15 minute/până când lichidul se evaporă - semn că s-au pătruns exact cât trebuie.

Poftă bună!

Pentru mai multe reţete intră pe www.culinar.ro

Programe TV joi, 10 septembrie

TVR 1

07.00 Telejurnal matinal. Sport, Meteo
07.57 Lumea şi noi
08.30 Zestrea românilor. (redifuzare)
09.00 Starea naţiei. (R))
09.55 Viaţa dublă a lui Eddie McDowd. (serial, Canada-SUA, 1999)
10.20 Viaţa dublă a lui Eddie McDowd. (serial, Canada-SUA, 1999)
10.50 Teleshopping
11.30 Vocea lui Caruso. (Documentar,Italia, 2009)(R)
12.30 Tribuna partidelor parlamentare
13.00 De joi până joi
14.00 Telejurnal. Sport, Meteo
14.55 Starea zilei
15.00 Teleshopping
15.30 Akzente
16.55 Vorbeşte corect! (r)
17.00 COOLmea DISTRACŢIEI
18.00 Lozul cel mare
18.30 Istorii de buzunar (r)
18.40 Franco Zeffirelli. (portret,ITALIA, 2002)
19.59 Telejurnal

21.00 Vorbeşte liber!
21.55 Starea zilei
22.00 Starea naţiei. Emisiune de Dragoş Pătraru
23.00 Dr House. serial, SUA, 2010 Cu: Hugh Laurie, Lisa Edelstein, Robert Sean Leonard
23.55 Fundamentalismul islamic în război cu Occidentul. documentar, SUA, 2005) Film documentar despre ameninţarea reprezentată de fundamentaliştii islamici pentru civilizaţia occidentală. Este construit din fragmente difuzate de televiziuni de limbă arabă care incită la „jihad-ul global" şi din interviuri cu jurnalişti, militanţi pentru drepturile omului.
01.20 COOLmea DISTRACŢIEI
02.15 Viaţa dublă a lui Eddie McDowd

PRO TV

07.00 Ştirile PROTV
10.30 La Maruta. (r)
12.00 Vorbeste lumea
13.00 Stirile PROTV
16.00 Ce spun romanii
17.00 Ştirile PROTV
17.30 La Maruta. Campionul în divertisment transmite cele mai proaspete ştiri din lumea mondenă şi lansează noi trend-uri în show-biz-ul românesc. Vedetele vor avea parte de multe întâmplări neaşteptate şi, vrând, nevrând, vor fi din nou subiectul unor farse curajoase şi extrem de amuzante. Happylică rămâne şi el locul unde persoanele publice aduc cele mai tari poveşti, fac cele mai emoţionante mărturisiri sau cele mai şocante declaraţii. Neobositul Măruţă este hotărât să revină la linia de start şi, ca un adevărat campion al divertismentului, să facă şi mai mult.
19.00 Ştirile PROTV

20.30 Las Fierbinti. ep.2, sezon 6
21.30 Plan de joc. comedie, SUA, 2007. Cu: Dwaybe Johnson, Maduson Pettis, Kyra Sedgwick, Roselyn Sanchez, Morris Chesnut, Hayes MacArthur, Brian White
23.45 Stirile PROTV
00.45 Spartacus: Razboiul celor blestemati. actiune, SUA, 2010-2013 Cu: Manu Bennett Spartacus este un om liber. El trece peste cuvântul unui conducător roman care, din orgoliu, îl desparte de soţia lui, Sura, şi îl condamnă la moarte, obligându-l să lupte împotriva unor gladiatori.
01.30 Fringe. ep. 7, an 4 acţiune, SUA, Canada 2008. Cu: Anna Torv
02.15 Vorbeste lumea. (r)

ANTENA 1

06.00 Observator (live)
08.00 Neatza cu Razvan si Dani. Dani şi Răzvan şi-au reunit forţele pentru a aduce în casele oamenilor, în fiecare dimineaţă, buna dispoziţie atât de necesară pentru a avea o zi bună.
10.50 In gura presei
11.40 Teleshopping
12.00 Mireasă pentru fiul meu
13.00 Observator
14.00 Mireasă pentru fiul meu. Formatul de succes internaţional „May I call you mom?" vine în România sub numele de „Mireasă pentru fiul meu". Cel mai aşteptat show matrimonial din România aduce din nou în centrul atenţiei poveşti de dragoste, întâmplări spectaculoase, reguli dure, confruntări acide, emoţii, suspans şi multe provocări.
16.00 Observator
17.00 Acces direct
19.00 Observator

20.00 Observator special. cu Octavia Geamanu
20.30 Te pui cu blondele? Dan Negru, însoţit de o armată de femei superbe, e hotărât să demonstreze că aparenţele pot fi înşelătoare. Emisunea le pregăteşte telespectatorilor o mulţime de surprize. Pe lângă 50 de blonde frumoase care încearcă în fiecare săptămână să demonstreze că sunt şi deştepte, emisiunea le aduce telespectatorilor ediţii speciale şi concurenţi vedetă. Showul şi-a propus să promoveze valorile autentice, într-o lume care spune că nu mai există.
23.30 Un Show Păcătos. Cu Dan Capatos
01.00 Meciul dreptatii. Actiune, Honk Kong, 1986.
03.00 Observator. (r)

HBO

06.00 Profesoara de engleză. Dramă, SUA, 2013. Regia: Craig Zisk. Cu: Julianne Moore, Michael Angarano, Greg Kinnear, Lily Collins, Nathan Lane
07.35 Robocop. Acţiune, SUA, 2014. Regia: José Padilha. Cu: Joel Kinnaman, Gary Oldman
09.35 Adio, dar mai stau puţin. Dramă, Marea Britanie, 2012. Regia: Pascal Chaumeil.
11.15 Labirintul: Evadarea. Acţiune, SUA, 2014. Regia: Wes Ball
13.10 Trecutul. Dramă, Franţa, 2013. Regia: Asghar Farhadi. Cu: Bérénice Bejo, Tahar Rahim
15.25 Lucas, spaima furnicilor. Animaţie, SUA, 2006. Regia: John A. Davis
16.55 Un braţ de milioane. Dramă, SUA, 2014. Regia: Craig Gillespie
19.00 Detectivii din California. Poliţist, SUA, 2015. Regia: John W. Crowley

20.30 Viaţa lui Larry Kramer. Documentar, SUA, 2014. Regia: Jean Carlomusto
22.00 O inimă normală. Dramă, SUA, 2014. Regia: Ryan Murphy. Cu: Mark Ruffalo, Matt Bomer, Taylor Kitsch, Jim Parsons, Julia Roberts
00.10 Ray Donovan. Serial, SUA, 2015.
01.10 Casa minciunilor. Serial, SUA, 2015. Regia: Michael Uppendahl
01.35 Eroii monumentelor. Dramă, SUA, 2013. Regia: George Clooney. Cu: George Clooney, Matt Damon, Bill Murray, Cate Blanchett, John Goodman
03.30 Cinci ani. Dramă, Germania, 2013. Regia: Stefan Schaller. Cu: Sascha Alexander Gersak, Ben Miles, Marc Hodapp

CITR

CITR GROUP

Subscrisa **CITR FILIALA ARAD SPRL,** societate civilă profesională – practician în insolvenţă, în calitate de **administrator judiciar** al **SC CONSTRUCŢII RUTIERE SA - *în reorganizare, în judicial reorganization, en redressement,*** cu sediul în Arad, str. Digului, nr. 1, judeţul Arad, având CUI 6857181, înmatriculată la Oficiul Registrului Comerţului de pe lângă Tribunalul Arad sub nr. J2/424/1998, prin Încheierea Civilă nr. 932, pronunţată la data de 12.12.2013, în dosarul nr. 9366/108/2013, aflat pe rolul Tribunalului Arad, organizează licitaţie publică cu strigare, pentru valorificarea următoarelor active:

Descriere Activ	Valoare Euro fără TVA
Activul 1 „Activ Imobiliar Lipova" – cuprinde: dependenţă carieră, magazie filer, magazie grup social, depozit carburanţi;	25.962,84
Activul 2 „Activ Imobiliar Nădab" – cuprinde: clădire administrativă, grup social, fântână semiarteziană, şopron utilaje;	8.761,97
Activul 3 „Activ Imobiliar Chişineu Criş" – cuprinde: teren, clădire, atelier mecanic, garaj, magazie combustibili, grup social, împrejmuire;	64.112,12
Activul 4 „Activ Imobiliar Felnac" – cuprinde: grup social, wc, grup social sanitar;	3.632,50
Activul 5 „Activ Imobiliar Târnova" – cuprinde: sediu district + lab. "A", magazie filer – corp "B", cabină poartă, împrejmuire, platformă, puţ apă;	3.595,48
Activul 6 „Activ Bunuri Mobile" – cuprinde: utilaje şi autoutilitare specifice domeniului de activitate a societăţii.	49.908,29
TOTAL	**155.973,20**

Notă: cu privire la regimul TVA se vor aplica prevederile legale în vigoare.

******Lista cu componenţa activelor se poate obţine de la administratorul judiciar.*

Licitaţia va avea loc în **17.09.2015 ora 15:00**, la adresa str. Dr. Ion Georgescu, Nr. 4A, Arad, jud. Arad. În cazul neadjudecării bunurilor la prima licitaţie se vor organiza noi licitaţii în data de **24.09.2015, respectiv 01.10.2015** la aceeaşi oră şi locaţie, în aceleaşi condiţii**.** Caietele de sarcini pentru activele scoase la licitaţie pot fi achiziţionate de la adresa str. Dr. Ion Georgescu, Nr. 4A, Arad, jud. Arad, iar documentaţia de înscriere şi garanţia de participare la licitaţie vor trebui depuse cel târziu cu o zi lucrătoare (24 de ore) înaintea desfăşurării licitaţiei la aceeaşi locaţie. Preţul unui caiet de sarcini pentru Activul 1,2 este de 200 lei plus TVA, pentru Activul 3 preţul este de 300 lei plus TVA, pentru Activul 4,5,6 preţul este de 100 lei plus TVA. Condiţiile pe care trebuie să le îndeplinească ofertanţii pentru participarea la licitaţie, sunt precizate în Regulamentul cuprinzând instrucţiunile de desfăşurare a licitaţiei, care este anexă la Caietul de sarcini. Informaţii suplimentare se pot obţine la telefon: 0744.530.649, e-mail: marketing@citr.ro

(219949)

EVIDENŢIAZĂ-TE!

Talon valabil până în 30 septembrie 2015

Text: DATA apariţiei:

Date personale:

Nume şi Prenume:

Telefon:

Buletin de identitate:

TALON + PREŢUL CATEGORIEI AFERENTE

Anunţurile se preiau zilnic, la ghişeu, până în ora 16[00], după această oră, se pot prelua doar prin intermediul sistemului online de preluare al anunţurilor disponibil pe www.jurnalaradean.ro . Anunţurile de mică publicitate din Jurnal Arădean se publică pe baza talonului din ziar.

Redacţia nu îşi asumă responsabilitatea pentru conţinutul anunţurilor de mică publicitate!

JURNAL ARĂDEAN

Se caută cumpărător pentru 22 kg de aur

Grupul de lingouri mari, lingouri mici, bare de diferite modele şi monezi se vinde integral, la preţul de 130 de lei/gram.

Scos la vânzare FOTO: FAN

ARAD. Ulterior, s-a procedat la expertizarea bunurilor în laboratoare autorizate de încercări metale prețioase din Arad și București, rezultând aur de diferite titluri (grade de puritate). În urma expertizării s-a stabilit prețul, raportat la valoarea de referință, ținând cont de puritatea pieselor: 130 de lei/gram, inclusiv TVA.

Cele 22,170 kilograme de aur sunt compuse din lingouri mari, lingouri mici, bare de diferite modele și monezi. Până în prezent, acestea au fost depozitate la unul din sediile Trezoreriei Statului.

Tentative de valorificare

„În conformitate cu prevederile art. 55 din HG 731/2007 privind aprobarea Normelor metodologice de aplicare a Ordonanței Guvernului nr. 14/2007 pentru reglementarea modului și condițiilor de valorificare a bunurilor intrate, potrivit legii, în proprietatea privată a statului, valorificarea se face doar prin vânzare directă către persoane fizice sau juridice autorizate de ANPC. Group-ul se vinde integral și cu plata la facturare, urmare anunțurilor publicate de cel puțin două ori, la același preț, iar în cazul în care nu există ofertanți prețul se poate reduce, conform legii, cu până la maximum 25% din valoarea inițială. Până în prezent au fost publicate 3 anunțuri publicitare la prețul de vânzare de 130 de lei/gram, inclusiv TVA, fără a se prezenta ofertanți" - se mai arată în comunicatul celor de la Finanțe.

JA-D.D.

Microhidrocentrală la licitat

Hidroelectrica speră să obţină un milion de lei pe centrala hidroelectrică de mică putere de la Sebiş.

În partea dreaptă a acestei imagini, dincolo de zona verde, se află, cu aproximaţie, centrala FOTO: GOOGLE.MAPS

SEBIŞ. Știați că în orașul Sebiș există o microhidrocentrală, adică o centrală hidroelectrică de mică putere? Exista, mai bine spus. Căci acum nu mai sunt decât niște rămășițe din construcția realizată înainte de 1989 cu scopul de a produce energie pentru Secția din Sebiș a Fabricii de Strunguri Arad. Conform Hidroelectrica - societate în proprietatea căreia se află microhidrocentrala de la Sebiș -, aceasta e amplasată „în bazinul râului Sebiș, județul Arad". Potrivit viceprimarului Radu Demetrescu, centrala hidroelectrică se află „pe Valea Deznei, mai sus de fostul ștrand". Oficialul ne spune însă că, acum, „tot locul e în paragină. Poate că a funcționat înainte de Revoluție, dar după '89 nimeni nu a mai făcut nimic acolo. A mai rămas doar un baraj, poate o turbină și ceva rămășițe. Și o bucată de canal, de un teren cu apă se mai află în proprietatea lor."

Chiar dacă microhidrocentrala de la Sebiș este nefuncțională, ba, mai mult, se află în paragină, Hidroelectrica vrea să o vândă la licitație. Proprietarul centralei susține că puterea instalată a acesteia este de până la 1,3 MW și speră să primească pe activul de la Sebiș cel puțin 1.039.120 lei. Microhidrocentrala a mai fost scoasă o dată la licitație în iulie, însă nu au existat ofertanți pentru ea. A doua tentativă de valorificare va avea loc în cursul lunii noiembrie. Alături de activul de la Sebiș, sunt scoase la vânzare aproximativ 40 de microhidrocentrale din 11 județe.

În insolvenţă

Hidroelectrica este cel mai ieftin producător de energie din România. Societatea este controlată de stat prin Departamentul pentru Energie. Compania se află pentru a doua oară în insolvență din februarie 2014, prima procedură de reorganizare având loc în perioada iunie 2012 - iunie 2013.

DIANA DUȚU
diana.dutu@russmedia.ro

În cercetare pe teren FOTO: FAN

Cercetare etnografică desfăşurată la Bata

A VII-a ediţie a Taberei de cercetare etnografică desfăşurată în zona Bata-Căpâlnaş-Chelmac.

BATA. Organizată de Centrul Cultural Județean Arad și coordonată științific de dr. Elena Rodica Colta, etnolog arădean, cea de-a VII-a ediție a Taberei de cercetare etnografică, desfășurată în zona Bata-Căpâlnaș-Chelmac, s-a încheiat la sfârșitul săptămânii trecute.

Participanţi de prestigiu

La cercetarea de teren au participat mai mulți specialiști de la patru prestigioase instituții din țară: dr. Narcisa Știucă, membră în Comisia Națională a Patrimoniului Imaterial, conf. la Catedra de Studii Culturale a Facultății de Litere din București, dr. Adelina Dogaru, etnolog și drd. Cristian Mușa, coreolog la Institutul de Etnografie și Folclor „Constantin Brăiloiu" din București, dr. Andreea Buzași, cercetător la Institutul de Studii Socio-Umane din Sibiu, dr. Andrei Milin, etnograf la Muzeul Satului Bănățean Timișoara.

Cercetare pe teren

Ancheta de teren, desfășurată vreme de șase zile în satele Bata, Birchiș, Căpâlnaș și Chelmac a urmărit mai multe direcții de cercetare: date despre obiceiul Colindatul cu dube în satele Birchiș-Căpâlnaș, ca variante locale a Colindatului de ceată bărbătească, înscris în patrimoniul UNESCO; reconstituirea dansurilor locale; arhitectura tradițională, portul, alimentația, ocupațiile vechi din satul Chelmac, localitate până în prezent necercetată din perspectiva culturii tradiționale; povești de vieți, obiceiuri de familie și calendaristice din Căpâlnaș și Chelmac; olăritul în Birchiș; oieritul în Căpâlnaș. În cadrul interviurilor, au fost efectuate înregistrări audio și video la care s-au adăugat și numeroase fotografii martor.

Valorificat în publicaţii

„Întregul material - ne-a declarat dr. Elena Rodica Colta - urmează să fie prelucrat și arhivat în Baza de date etnografice a CCJA. De asemenea, cercetătorii care au participat la tabăra etnografică din județul Arad, vor valorifica tematic, parte din materialele adunate, în publicații de specialitate cotate ISIS, pentru a face cunoscută în țară și în străinătate cultura tradițională a părții bănățene a județului".

JA-V.F.

„Colindatul cu dube"

Referitor la materialul adunat privind Colindatul cu dube, colectivul de cercetători intenționează să scrie și să publice în anul 2016 o carte, care să cuprindă descrierea obiceiului pe localități și repertoriile de colinde ale satelor cercetate, însoțite de notație muzicală.

Patru zile de Agromalim

Evenimentul internaţional de agricultură, industrie alimentară şi ambalaje se deschide astăzi, la ora 11.00, la Expo Arad.

ARAD. Nouă țări și 260 de participanți își vor prezenta oferta de produse și servicii în fața publicului vizitator, în cadrul târgului Agromalim. Aflat la cea de-a 26-a ediție, evenimentul organizat de Camera de Comerț, Industrie și Agricultură a județului Arad se desfășoară în perioada 10-13 septembrie 2015, la Expo Arad.

În cadrul târgului sunt expuse mașini și utilaje agricole, inputuri pentru fermele de cultura plantelor, sisteme de creștere și furaje pentru animale, medicamente și instrumentar de uz veterinar, echipamente pentru industria alimentară, produse agroalimentare, ambalaje, servicii de consultanță și financiare, reviste, cărți și cataloage de specialitate. În acest an, spațiul dedicat mașinilor și utilajelor agricole a crescut cu 40%, acoperind astfel întreaga suprafață interioară (4.500 mp) și exterioară (30.000 mp) a Complexului Expozițional EXPO Arad.

Atracţiile târgului

Zilele de 12 și 13 septembrie, organizate cu sprijinul asociațiilor de crescători de animale Păstorul Crișana, Miorița Chișineu Criș, Asociația Crescătorilor de Animale Arad, ANZ București și OJZ Arad vor fi dedicate crescătorilor de animale. În cadrul ediției din acest an a Expoziției de Animale de Rasă, pe toată perioada târgului, vor fi expuse taurine, ovine și caprine ale membrilor asociațiilor de crescători, cu accent pe prezentarea raselor de carne.

Program de vizitare

De joi, 10 septembrie, până sâmbătă, 12 septembrie, târgul poate fi vizitat între orele 10.00–18.00. Duminică, 13 septembrie, programul de vizitare este 10.00–16.00. Organizatorii evenimentului asigură transport gratuit, din oră în oră, de la stația Podgoria.

Mașinile și utilajele agricole, pe o suprafață de 34.500 mp FOTO: FAN

Vor avea loc întâlniri ale asociațiilor, vor fi bonitate (sâmbătă) și premiate (duminică) cele mai frumoase exemplare expuse. Tot duminică se va decerna titlul de Miss Arad celui mai valoros exemplar de Bălțată românească și se va alege Campioana la rasa Holstein Friză. Cabalinele și animalele de hobby se vor număra printre atracțiile vizitatorilor.

Întâlniri

Nu va fi neglijat nici interesul participanților de a se informa, conferințele, prezentările și întâlnirile cu specialiștii și autoritățile vor fi prezente pe agenda Agromalim 2015. Vor fi oferite informații despre finanțările pe fonduri europene ce pot fi accesate prin PNDR 2014 - 2020 și alte forme de sprijin financiar din partea statului. Vor fi prezentate produse noi și inovatoare, se va dezbate situația Camerelor Agricole și se vor căuta soluții pentru ca acestea să fie funcționale și să se dezvolte, iar întâlnirile de afaceri organizate vor crea cadrul pentru noi contacte cu posibili parteneri români și străini care să vă ajute la dezvoltarea afacerilor.

JA-D.D.

Adrian Ţolea îi dă replica lui Purcaru

Preşedintele interimar al CJA spune că liderul ALDE afirmă doar din demagogie că nu este nevoie de un administrator al judeţului.

Adrian Țolea FOTO: JA

ARAD. „De peste două luni de zile, încă din data de 6 iulie, atunci când domnul Ioțcu a plecat în concediu, sunt la conducerea Consiliului Județean Arad. Tot de atunci Consiliul Județean funcționează cu un singur vicepreședinte, iar din data de 24 iulie și fără administrator public. În toată această perioadă am avut de luat decizii foarte importante pentru Consiliul Județean, pentru funcționalitatea Consiliului Județean, dar și pentru buna derulare a proiectelor pe fonduri publice și europene. De peste două luni de zile semnez toate documentele ca ordonator principal de credite. Mi-am asumat și îmi voi asuma în continuare decizii importante în ceea ce privește Consiliul Județean și activitatea de aici. Acești consilieri demagogi nu înțeleg, sau mai bine zis se prefac că nu înțeleg, necesitatea unui administrator public. Din moment ce postul există în organigramă și este vacant, este obligația mea să organizez un concurs pentru ocuparea lui. Existența acestui post este normală și necesară pentru o mai bună funcționare a Consiliului Județean", a declarat Adrian Țolea.

În același timp, președintele interimar al Consiliului Județean Arad spune că, spre deosebire de Mircea Purcaru, care dă pe la ANIF „atunci când își aduce aminte", el lucrează zilnic de dimineața și până seara pentru a acoperi atribuțiile președintelui, unui vicepreședinte și ale administratorului public și, din această cauză, a renunțat și la concediul de odihnă, pe care și-l programase pentru perioada verii. Aceasta, spune el, spre deosebire de Purcaru, care „habar nu are ce probleme sunt la ANIF", dar nici într-un partid politic, dovadă stând faptul că „aproape toți aleșii locali, primari sau consilieri PC, au ales să părăsească partidul". De asemenea, arată Țolea, au plecat ambii consilieri județeni.

JA-S.T.

Afişul evenimentului FOTO: FAN

Expoziţie cu Bisericile Muzeului Ţăranului

ARAD. Muzeul Naţional al Ţăranului Român organizează, în perioada 10-30 septembrie, la Muzeul de Artă din Arad, expoziţia de fotografie „Bisericile Muzeului Ţăranului". Expoziţia conţine imagini mai puţin cunoscute ale celor şase biserici din lemn, care se află în custodia Muzeul Naţional al Ţăranului Român. Vernisajul va avea loc joi, 10 septembrie, ora 17.00.

JA-A.S.

296

sancţiuni contravenţionale, în valoare totală de 88.000 lei, au aplicat poliţiştii rutieri în ultimele 24 de ore. Dintre acestea, 55 au fost aplicate pentru depăşirea vitezei, 241 pentru nefolosirea centurii de siguranţă, neacordare de prioritate şi efectuarea de depăşiri neregulamentare. De asemenea, poliţiştii au reţinut 17 permise de conducere şi 10 certificate de înmatriculare.

În „război" cu migranţii de la vama Turnu

ARAD. Intenţionau să ajungă în Ungaria şi de acolo spre o ţară unde să le meargă cu adevărat bine. Au fost prinşi însă de poliţiştii de frontieră de la Turnu. Pe 8 august, în jurul orei 21.45, o patrulă formată din poliţişti de frontieră a depistat patru persoane de sex masculin care se deplasau pe jos, spre Ungaria. În urma verificărilor s-a stabilit că este vorba de trei cetăţeni turci şi un cetăţean afgan, cu vârstele cuprinse între 19 şi 51 de ani, toţi posesori de documente temporare pentru solicitanţii de azil. Aceştia au declarat că intenţionau să ajungă în Germania. Câteva minute mai târziu, o altă patrulă a depistat cinci persoane (doi adulţi şi trei copii) care se deplasau pe jos, spre Ungaria. Era vorba de o familie de cetăţeni sirieni (tata, mama şi trei copii minori), care intenţiona să ajungă tot în Germania. **JA-A.B.**

Prinşi lângă Ungaria FOTO: JA

Procesul lui Ioţcu, amânat înainte de a începe

Trebuia să înceapă pe 10 septembrie, dar ieri deja s-a stabilit amânarea procesului pentru 21 septembrie.

TIMIŞOARA. Deşi avea termen de judecată joi, 10 septembrie, Tribunalul Timiş a anunţat încă de miercuri amânarea procesului în care preşedintele Consiliului Judeţean Arad, Nicolae Ioţcu, este acuzat de trafic de influenţă. Alături de Ioţcu, în acest dosar sunt inculpaţi şi Adrian Nedelciu, director executiv al Direcţiei Tehnice Investiţii din cadrul CJ Arad, acuzat (şi el) de trafic de influenţă, şi Alin Mircea Pătraşcu, administratorul Medicare Technics, acuzat de cumpărare de influenţă. Motivul amânării cauzei? Fie una dintre părţi nu şi-a găsit avocat, fie avocaţii apărării nu au apucat să studieze în întregime dosarul. În consecinţă, magistraţii de pe Bega au decis fixarea unui nou termen de judecată pentru data de 21 septembrie.

Reamintim, Nicolae Ioţcu a fost trimis în judecată de procurorii DNA, după ce a fost prins în flagrant având asupra sa suma de 10.000 de euro. Imediat după aceea, pe 24 iulie, preşedintele CJ Arad a fost arestat preventiv. Ulterior, judecătorii Tribunalului Timiş au prelungit mandatul de arest preventiv, dar magistraţii Curţii de Apel Timişoara au admis cererea lui Ioţcu de înlocuire a arestului preventiv cu arest la domiciliu.

JA-D.D.

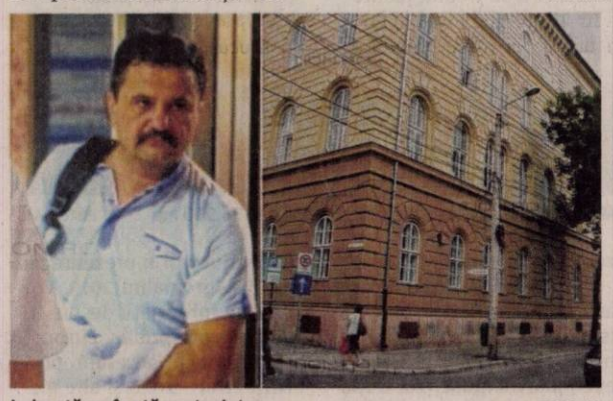

Judecată amânată pentru Ioţcu FOTO: JA

Praguri contra vitezei

Intersecţia în care s-au produs foarte multe accidente şi în care o persoană a decedat a fost „dotată" cu limitatoare de viteză. Intersecţia va fi semaforizată.

O faptă bună în „intersecţia blestemată" FOTO: ANDREI TRIPON

ARAD. Nu mai vor tragedii în intersecţiile din Arad. Pare de necrezut dar circulaţia prin oraş, în pofida limitei de viteză impuse, poate fi criminală. Şi s-a dovedit a fi astfel în această vară, când una dintre cele mai periculoase intersecţii din oraş şi-a luat tributul. O femeie a murit iar alte persoane au avut de suferit din pricina acestei răscruci de drumuri. „Intersecţia blestemată", cum îi spun deja mai toţi arădenii, a intrat, în cele din urmă, în vizorul Primăriei Arad. Este vorba de intersecţia străzilor Andrei Şaguna cu Condurăşilor, unde în ultimele luni au avut loc mai multe accidente sau tamponări. De departe, cel mai groaznic accident a fost cel din 23 iulie, care din păcate s-a soldat cu moartea unei femei şi rănirea altor cinci persoane. Miercuri, însă, 9 septembrie, pe la orele amiezii, soarta intersecţiei blestemate părea că începe a se schimba: câţiva muncitori au montat praguri pentru limitarea vitezei (realizate din granule de PVC, tratate termic). Nu de tot, căci aici se impun măsuri mai drastice. Dar, chiar dacă intersecţia are nevoie de semaforizare, pentru siguranţa participanţilor la trafic montarea acestor limitatoare de viteză acum, cel puţin până când vin semafoarele, a adus cu sine o umbră de siguranţă pentru toţi.

Licitaţie pentru semaforizare

Accidentele produse în intersecţia blestemată i-a trezit chiar şi pe politicieni. Aleşii locali au fost chemaţi să aprobe, pe data de 31 august, la cea mai recentă dintre şedinţele Consiliului Local Municipal, studiul de fezabilitate pentru semaforizarea acestei intersecţii cu probleme. Mai sunt câţiva paşi de realizat până când aici vom avea cu adevărat semafoare iar pericolul va dispărea: organizarea licitaţiei pentru atribuirea proiectului, debutul lucrării cu montarea semafoarelor, care vor costa, spun reprezentanţii Primăriei, aproximativ 462.000 lei, finalizarea lucrării (estimată a avea loc la sfârşitul acestui an), punerea ei în funcţiune.

Un mort şi zeci de victime

O lucrare care, însă, se impune a fi executată cât mai rapid cu putinţă pentru că, în intersecţia blestemată, au avut loc zeci de tamponări cu sau fără victime doar în ultimul an. Pe 12 iulie 2014, o tânără şoferiţă a intrat într-un autobuz cu muncitori, dar, din fericire, accidentul nu s-a soldat cu victime, ci doar cu răni superficiale. În doar două luni de zile, iulie şi august 2015, au avut loc trei accidente la locul cu pricina, relatate de ziarul nostru şi de www.aradon.ro. Pe 16 iulie, a avut loc o tamponare destul de serioasă între două autoturisme, din acelaşi motiv (neacordare de prioritate), victimele nesuferind leziuni grave. Pe 9 august, o maşină s-a răsturnat tot în această intersecţie, tot din acelaşi motiv (unul din şoferi nu a oprit la semnul STOP). Din păcate, cel mai groaznic accident, cel din 23 iulie 2015, s-a soldat cu moartea unei femei care a fost lovită brutal pe trotuar în timp ce aştepta tramvaiul alături de alte două persoane. Acest accident s-a soldat cu un mort, două victime care au avut răni serioase şi răninrea membrilor echipajului de pe ambulanţă, care au avut nevoie de îngrijiri medicale. Vinovatul de producerea tragediei a făcut aceeaşi greşeală, nu a oprit la semnul STOP de la intrarea în intersecţie dinspre Andrei Şaguna spre Condurăşilor. **JA-V.G.**

S-a aruncat de la etajul zece

ARAD. Şi-a pus capăt zilelor miercuri seara, în cartierul Vlaicu, aruncându-se de la etajul blocului în care locuia. Este vorba despre un bărbat de 64 de ani, care s-a aruncat de la etajul 10 al unui bloc de pe strada Predeal. Nu a mai avut nicio şansă de supravieţuire. Cadavrul său a fost transportat la morgă pentru efectuarea necropsiei. Potrivit Inspectoratului de Poliţie Judeţean Arad, nu există nicio suspiciune privind cauzele decesului.

Potrivit zvonurilor, înainte de a lua tragica şi radicala decizie, bărbatul a purtat o ceartă în familie. Probabil pe fondul unei puternice iritări, a decis să recurgă la acest gest şi să pună astfel capăt socotelilor cu viaţa. **JA-A.B.**

Pompierii arădeni se pregătesc de sărbătoare

O serie întreagă de festivităţi sunt pregătite pentru a marca cum se cuvine Ziua Pompierilor din România.

ARAD. Arădenii care îşi doresc să fie alături de pompieri sunt invitaţi vineri, 11 septembrie, începând cu ora 10:30, pe platoul din faţa Primăriei Arad pentru a sărbători împreună Ziua Pompierilor din România. Programul care marchează această zi importantă pentru cei care îşi folosesc curajul pentru a salva vieţi zi de zi este unul foarte diversificat: expoziţii, lansări de carte şi un concurs de gătit în campanie. Totul începe la ora 10:30, pe platoul din faţa Primăriei Municipiului Arad, cu vernisarea Expoziţiei „Aspecte din istoria Pompierilor arădeni", prezintă: prof. Horia Truţă, maior Kristian Pabin. Continuă la ora 11:00, în Sala „Regele Ferdinand", a Primăriei Arad, cu Simpozion dedicat Zilei Pompierilor din România, unde sunt invitaţi la cuvânt IPS Dr. Timotei Seviciu, Arhiepiscopul Aradului; Gheorghe Falcă, primarul Aradului; Adrian Ţolea, preşedintele ad-interim al Consiliului Judeţean Arad şi Ioan Bogdănescu, inspector-şef ISU Arad. Va urma vernisarea Expoziţiei „Din activitatea Pompierilor Voluntari arădeni", prezentată de col. dr. Dan Paicu, şi lansarea cărţilor „Pompierii din Sântana - cu ajutorul Domnului, în slujba omului", autor: Gheorghe Sinescu, prezentată de Doru Sinaci, „Patrimoniul preindustrial şi industrial în România", autor: Volker Wollmann, prezentată de prof. Horia Truţă, şi un moment literar-umoristic: „Bace Toaghiere şi focul" de dr. Gheorghe Hodrea. La ora 13:00, la Poligonul Ceala, va avea loc un concurs de aprins focul sub cătlane (şi de gătit în campanie) organizat de către Formaţiile Civile de Pompieri Voluntari din judeţul Arad. **JA-V.G.**

Sport

„Nu am primit decât un miliard de lei vechi de la Primărie

Pavel Piroş, preşedinte Şoimii Pâncota

6

octombrie este data stabilită de Comisia Centrală a Arbitrilor pentru concursul de promovare în Liga 3. Examenul fizic constă în 6x40m şi Testul Cooper (arbitrii), respectiv, 6x40m şi Testul MiniCooper (asistenţii), iar examenul teoretic constă în 20 întrebări. Aradul va avea reprezentanţi la acest examen, dă asigurări CJ Arbitri.

UTA şi Ineu au fotbalişti la lotul Under 14

MOTRU. 9 tineri fotbalişti trimite Aradul la acţiunea de formare a lotului naţional Under 14. Cei mai mulţi sunt utişti, de la grupa lui Sandu Gaica şi anume: Spătaru, Zamfir, Salka, Lazie, Damian şi Mohaci. CS Ineu e reprezentată de mijlocaşii Gavrilă, Belei şi Dragoş, cei trei fiind antrenaţi la echipa de club de Cornel Popa şi Codin Trînc. Arădenii vor fi evaluaţi de Ioan Petcu, antrenor-scouter federal la acest nivel de vârstă. **JA-D.S.**

Ineuanii nu au putut nimic nici cu om în plus

TIMIŞOARA. Aradul rămâne doar cu UTA Bătrâna Doamnă în Cupa României, după ce ieri, la Timişoara, CS Ineu nu a putut ţine piept echipei de liga a IV-a, Ripensia, care - iată - după câţiva ani este pe cale să repete drumul excelent din competiţia KO.

Gazdele au deschis repede scorul, încă din minutul 7, când Nanu a transformat o lovitură de pedeapsă după un fault al lui Wild la Francescu: 1-0. Chiar înainte de pauză, Zaluschi a fost eliminat de pe teren, primind direct cartonaşul roşu, după o discuţie cu arbitrul Omuţ, care se pregătea - oricum - să-i arate al doilea cartonaş galben şi - implicit - să-l elimine pe jucătorul Ripensiei.

Partea secundă nu a adus nimic important pe tabelă, din partea elevilor lui Cristi Sculici, care - în schimb - au mai primit un gol, în min. 65, atunci când Popa a pătruns pe dreapta, a trimis mingea în careul mic, de unde Popovici a îndeplinit o simplă formalitate, stabilind şi scorul final, 2-0.

Ripensia: Rădulescu - Popa, Zaluschi, Păscăleanu, Toma - Ungureanu, Francescu, Briciu - Mediop (Beresecu), Trifu (Luca), Nanu (Blănaru). CS Ineu: Bujor - Ciocan, Wild, Tudoroiu, Hulbăr - Huţanu, Stănaia, Bier, Kocsis (Cioboată) - Filimon, Maşniţă (Tomuţ). Au arbitrat: M. Omuţ (Oradea) - la centru, G. Szabo şi I. Szekely (ambii din Cluj) - asistenţi. Obs. FRF: M. Ciglenean - Cluj şi I. Lupşa - Caransebeş.

Sculici şi echipa sa, KO! FOTO: JA **JA – L.S.**

Şoimii respiră tot mai greu

Unii spun că s-au virat banii la club, preşedintele confirmă, însă e vorba de doar 100.000 de lei. Contre în tribune.

Cum va reuşi Ionuţ Popa să-i motiveze pe jucători înaintea meciului de la Mediaş? FOTO: FAN

PÂNCOTA. Lucrurile sunt cel puţin ciudate la Şoimii Pâncota. Fotbaliştii susţin că nu au primit salariul nici pe luna mai, dar cei de la primărie spun că banii au fost viraţi la club. Unde-s banii, unde-s banii? Asta au încercat să lămurească trei persoane, la meciul Şoimilor, cu Baia Mare. Un consilier local din Pâncota, pe nume Vasile Lupşa, a certat jucătorii pentru evoluţia lor din jocul amintit. Soţia lui Ad. Rusu l-a contrat pe om, spunând: „De ce îi certaţi, nu ştiţi că sunt restanţe financiare mari, ultimul salariu primit fiind pe luna aprilie?". Supărat foc, după meci, Vasile Lupşa s-a luat de preşedintele Pavel Piroş, dar rezultatul final nu-l ştim. Însă, ne dăm seama că ceva nu-i în regulă, iar Şoimii Pâncota respiră tot mai greu. Ultima dovadă e aceea că echipa pleacă în ziua meciului de la Mediaş, adică vineri dimineaţa.

Piroş lămureşte misterul

Am luat şi părerea preşedintelui de la Şoimii, Pavel Piroş, care explică situaţia, dorind să o lămurească: „Da, sunt restanţe din luna mai, însă de unde să dăm bani fotbaliştilor dacă nu am primit? I-am explicat şi consilierului, cum vă explic şi dumneavoastră: am primit 100.000 de lei în ultimele luni de la Primărie. Asta, în condiţiile în care fondul de salarii pe o lună este de 80.000 de lei. Aşadar, cred că lucrurile sunt clare. Iar în acest fel vă daţi seama câţi bani am pus de la mine, căci au trebuit plătite la FRF tot felul de taxe. Plus, am dat de la mine jumătate din salariul pe luna mai. Nu vă mai luaţi după ce spune unul şi altul, pentru că nu ştiu ce se întâmplă la acest club".

LEO SFÂRA
leo.sfara@russmedia.ro

„Popa a decis ziua plecării"

Vis-a-vis de interesanta decizie de a se pleca în ziua meciului, jucătorii urmând să parcurgă 350 de kilometri cu autocarul, după care să ia masa, să se odihnească puţin şi apoi să intre în teren, Pavel Piroş a spus: „Ce-i aşa de interesant? Nu a mai făcut nimeni aşa ceva până acum? Iacă, facem noi. Iar decizia de a se pleca în ziua meciului a luat-o antrenorul Ionuţ Popa. Punct".

Euro 2016 ar fi o mare realizare

ARAD. Arbitrul arădean Ovidiu Haţegan a declarat că ar fi o mare realizare pentru el şi arbitrajul românesc să se numere printre cavalerii fluierului care vor oficia la partidele din cadrul Campionatului European de fotbal din 2016.

„Sunt un candidat pentru un loc la Euro-2016 fiind în grupa Elite. Este o muncă pe care eu cu echipa mea o depunem şi sper ca perioada aceasta de şase luni să fie una foarte bună. Iar când se va trage linie să ne numărăm printre cei prezenţi la Euro 2016, la fel ca şi echipa naţională a României. Din moment ce de atâţia ani nu am avut niciun reprezentant în grupul de arbitri de la Campionatul European vă daţi seama cât de dificil este. Ar fi o mare realizare pentru arbitrajul românesc şi pentru mine personal să fim acolo", a spus Haţegan, prezent la seminarul organizat de CCA la Casa Fotbalului.

O decizie finală cu privire la lista arbitrilor care vor oficia la Campionatul European de Fotbal 2016, din Franţa, va fi luată la sfârşitul acestui an, în luna decembrie. **JA-D.S.**

Ovidiu Haţegan FOTO: FAN

S-au distrat la Equifest Arad

ARAD. Terenul Pony Club Arad a fost, recent, gazda Equifest Arad 2015, eveniment hipic dedicat copiilor, care are ca obiective principale promovarea acestui sport, apropierea de animale şi natură. Vizitatorii şi participanţii au avut posibilitatea de a participa la o serie de activităţi: foto, actorie, tras cu arcul, plimbări cu poneii şi alte jocuri distractive.

La final toţi participanţii au fost declaraţi câştigători, cu un plus pentru ocupanţii locului întâi: Ana Batinaş (proba de îndemânare şi conducere a poneiului la pas şi la trap - copii sub 7 ani), Maria Miuţescu (la pas - copii peste 7 ani), Giulia Turda (la pas şi trap), Raluca Matyas (dresaj începători şi sărituri obstacole). **JA-D.L.**

În concurs FOTO: JA

Pentru mai multe fotografii intră pe www.aradon.ro

O nouă eliminare prematură

ST.REMY. Arădeanul Marius Copil (24 ani; poziţia 185 ATP) a fost învins de croatul Ivan Dodig (30 ani; locul 136 ATP), cu 6-2, 4-6, 6-4, după o oră şi 51 minute, în runda inaugurală a turneului challenger de la Saint-Remy (Franţa), dotat cu premii de 42.500 euro. Dodig este unul dintre cei mai buni jucători de dublu din lume, ocupând locul 4 mondial, fiind câştigătorul ediţiei din acest an de la Roland Garros, alături de brazilianul Melo, unul dintre turneele sale de debut având loc la Arad, în 2004. Reprezentantul CSM Arad nu a primit niciun punct ATP, fiind însă recompensat cu un cec în valoare de 440 euro, pentru participare. **JA-D.L.**

Semicercul arădean prinde, din nou, viaţă

ARAD. După o pauză de 12 ani, handbalul arădean revine pe harta naţională a acestui sport, ACS „Avram Iancu" pregătind debutul în liga secundă de senioare, unul care va avea loc în 19 septembrie, la Timişoara.

20 fete, cu vârste cuprinse între 17 şi 30 ani, din Curtici, Nădlac şi Arad, se pregătesc, de două ori pe săptămână, la Sala Polivalentă, sub îndrumarea prof. Helmuth Berhardt şi Monica Mitran. „Obiectivul nostru este formarea unei echipe care să corespundă nivelului ligii a doua. Încercăm să reaprindem flacăra acestui sport în Arad şi îi invităm pe iubitorii sportului să fie aproape de noi, mai ales că echipa este 100% arădeană", ne-a declarat Helmuth Berhardt, un antrenor care şi-a dovedit profesionalismul şi pasiunea (şi) la Victoria Nădlac, singurul loc din judeţul nostru, inclusiv municipiu, unde în ultimele sezoane s-au jucat meciuri sub egida FRH.

Debut pe malul Begăi

Handbalistele arădene, prezente recent la două turnee amicale în Ungaria, vor debuta în seria de vest a Diviziei A (liga secundă) sâmbătă, 19 septembrie, pe terenul CSU Timişoara, primul meci în faţa fanilor urmând a avea loc miercuri, 23 septembrie, cu CSM Bistriţa. „Bistriţa este, alături de grupările din Deva şi Tg. Mureş, favorită la promovarea în prima ligă. Nici nu ne putem compara cu bugetul acestor formaţii, în condiţiile în care la noi se joacă doar de plăcere", spune Helmuth Berhardt.

Fetele care vor să reaprindă scânteia handbalului în Arad FOTO: JA

Istoria unei desfiinţări

„FZ Tricolorul a «picat» din Divizia A în 1995. La iniţiativa mea şi a profesorei Emilia Mandache, şi cu sprijinul Sabina - Tricoul Roşu şi a «Univ. V. Goldiş», se înfiinţează, în 1996, echipa Sabina UVVG, care în 2003 nu se înscrie în campionat din motive financiare. Nu a interesat pe nimeni de la DJTS, CJA sau Primărie de dispariţia echipei", ne-a declarat prof. Titi Ionescu, care alături de Ştefan Deacu se confundă cu istoria sportului pe semicerc de pe Mureş. Cunoscând istoria sperăm ca oamenii de handbal din Arad să pună umărul pentru susţinerea acestui „boboc", finanţat de Consiliul Judeţean Arad, prin programul de finanţări nerambursabile (35.000 lei), iar despre handbalul la nivel de senioare să nu mai vorbim decât la timpul prezent. **JA-D.L.**

JURNAL ARĂDEAN

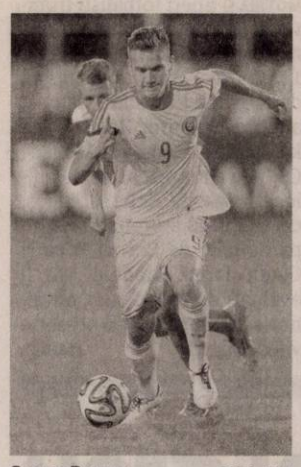

George Puşcaş FOTO: FAN

„Tineretul" a câştigat în Armenia

FOTBAL. Echipa naţională de tineret a României a învins, în deplasare, cu scorul de 3-2, selecţionata similară a Armeniei, într-un meci contând pentru preliminariile Campionatului European din 2017. Pentru Armenia au marcat Malakaian '47 şi Simonian '90+2, iar pentru România au înscris Păun '35,'38 şi Puşcaş '60. Antrenorul Cristian Dulca a trimis în teren următorii jucători: Cojocaru - Hodorogea, Miron, Boldor, Manea - Nedelcearu, Ov. Popescu (Nedelcu '83) - Păun, R. Marin (Mitriţă '74), Rotariu - Puşcaş (Tudorie '90). **SURSA: MEDIAFAX**

Mircea Rednic FOTO: FAN

Îl dă în judecată pe Vasile Turcu

FOTBAL. Antrenorul lui Dinamo, Mircea Rednic a afirmat că îl va da în judecată pe fostul acţionar, Vasile Turcu, pentru afirmaţiile potrivit cărora tehnicianul ar încasa comisioane în urma transferurilor şi nu i-ar fi înapoiat o datorie. „Dacă un dobitoc vorbeşte prostii, e un dobitoc. Clar va fi dat în judecată, dosarul e făcut. Mircea Rednic nu a luat comisioane şi nu o să ia comisioane. Nu are nevoie. În perioada aia, când am venit la Dinamo, eu am vândut o fabrică cu vreo trei milioane. Turcu nu era aici. El a ajuns cu mistriile lui, după ce şi-a făcut relaţii. Şi face afaceri cu statul", a declarat Rednic. **SURSA: MEDIAFAX**

PREMILIMINARIILE CE 2016

Rezultate înregistrate în partidele disputate marţi, în preliminariile Campionatului European din 2016:

Grupa C

Belarus - Luxemburg 2-0 (1-0). Gordeciuk '34 şi '62

Macedonia - Spania 0-1 (0-1). Pacovski '8 autogol

Slovacia - Ucraina 0-0

Grupa E

Anglia - Elveţia 2-0 (0-0). Kane '67, Rooney '84 din penalty

Lituania - San Marino 2-1 (1-0). Cernich '7, Spalvis '90 / Vitaioli '55

Slovenia - Estonia 1-0 (0-0). Beric '63

Grupa G

Liechtenstein - Rusia 0-7 (0-3). Dziuba '21, '45, '73 şi '90, Kokorin '40 din penalty, Smolov '77, Dzagoev '85

Moldova - Muntenegru 0-2 (0-1). Savic '9, Beciraj '65

Suedia - Austria 1-4 (0-2). Ibrahimovici '90+1 / Alaba '9 din penalty, Harnik '38 şi '88, Janko '76.

Ar putea arbitra la Euro 2016

Arbitrul Ovidiu Haţegan se află printre candidaţii care vor fi selecţionaţi pentru CE 2016.

Ovidiu Haţegan speră să fie prezent la CE, împreună cu naţionala României FOTO: RĂZVAN PĂSĂRICĂ

FOTBAL. Preşedintele CCA, Kyros Vassaras, a anunţat că Ovidiu Haţegan, promovat la 21 iulie de UEFA în categoria Elite, candidează pentru un loc pe lista arbitrilor care vor oficia la partidele din cadrul Campionatului European 2016.„În acest moment avem un arbitru candidat la un loc pentru participarea la Euro 2016. Nu pot spune dacă vom avea un român la turneul final pentru că eu fac parte şi din Comisia de Arbitri a UEFA. Dar avem un candidat, pe Haţegan, pe care îl vedem deja la meciuri în preliminarii", a spus Vassaras. Întrebat cine are mai mari şanse să ajungă la Euro 2016, Ovidiu Haţegan sau echipa naţională României, oficialul CCA a răspuns: „Cred că au şanse egale de a participa la Euro-2016".

În vârstă de 35 de ani, Ovidiu Haţegan a fost promovat la 21 iulie în categoria Elite, prima grupă valorică a arbitrajului european. România are astfel pentru prima dată de la inaugurarea noului sistem de clasificare a arbitrilor un reprezentant în cea mai importantă categorie a UEFA.

Centralul Ovidiu Haţegan a declarat că ar fi o mare realizare pentru el şi arbitrajul românesc să se numere printre arbitrii care vor oficia la partidele din cadrul Campionatului European din 2016. „Sunt un candidat pentru un loc la Euro 2016, făcând parte din grupa Elite. Este o muncă pe care eu cu echipa mea o depunem şi sper ca perioada aceasta de şase luni să fie una foarte bună. Iar când se va trage linie să ne numărăm printre cei prezenţi la Euro-2016, la fel ca şi echipa naţională a României. Din moment ce de atâţia ani nu am avut niciun reprezentant în grupul de arbitri de la Campionatul European vă daţi seama cât de dificil este. Ar fi o mare realizare pentru arbitrajul românesc şi pentru mine personal să fim acolo", a spus Haţegan. El susţine că fiecare arbitru a trecut în cariera sa prin momente dificile. „Fiecare dintre noi am trecut prin momente dificile în cariera noastră. Nu e totul roz în această meserie, trebuie să luăm decizii într-o fracţiune de secundă. Şi media şi preşedinţii de cluburi amplifică lucrurile, totul este în defavoarea noastră", a precizat Haţegan. **SURSA: MEDIAFAX**

Cel mai bun marcator al naţionalei Angliei

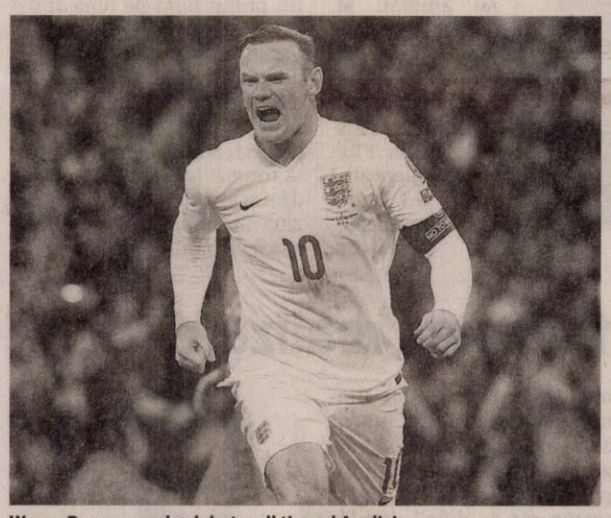

Wayne Rooney, noul golgheter all time al Angliei FOTO: FAN

FOTBAL. Atacantul echipei Manchester United, Wayne Rooney a devenit cel mai bun marcator din istoria naţionalei Angliei, după ce a marcat golul său cu numărul 50 în meciul cu Elveţia, din preliminariile Euro-2016. În vârstă de 29 de ani, Wayne Rooney îi devansează pe Sir Bobby Charlton, cu 49 de goluri marcate şi Gary Lineker, cu 48. Rooney a marcat al doilea gol al Angliei în partida cu Elveţia, din penalty, în minutul 84. Prima reuşită a meciului i-a aparţinut lui Kane, în minutul 64.

Legendarul Bobby Charlton a declarat că este dezamăgit de faptul că nu mai deţine recordul de goluri marcate la naţionala Angliei, dar spune că este încântat că noul golgheter este Wayne Rooney, căpitanul formaţiei Manchester United şi al primei reprezentative.„Nu pot nega că sunt dezamăgit că nu mai deţin acest record, însă sunt încântat că este Wayne, căpitanul clubului meu iubit şi al ţării mele, cel care deţine acest record. În numele meu şi al tuturor celor de la Manchester United, aş dori să-i spun: felicitări, Wayne, este un moment de mare mândrie pentru tine şi familia ta. Este un record pe care, sunt sigur, îl vei deţine mult timp şi este limpede că vei continua să marchezi pentru club şi pentru ţară şi de acum înainte", a declarat Sir Bobby Charlton, în vârstă de 77 de ani, care deţinea acest record de 45 de ani.Rooney a fost convocat pentru prima oară în reprezentatuva Albionului la data de 13 februarie 2003, la un meci cu Australia şi a marcat primul său gol la 6 septembrie 2003, într-o întâlnire cu Macedonia. În total, Wayne Rooney deţine 107 selecţii în naţionala Angliei. **SURSA: MEDIAFAX**

Sorin Cârţu FOTO: FAN

Cârţu părăseşte CS U Craiova

FOTBAL. Conducerea CS Universitătea Craiova şi directorul tehnic Sorin Cârţu au decis, de comun acord, rezilierea contractului, echipa urmând a fi pregătită în continuare de antrenorul principal Emil Săndoi, informează site-ul oficial al grupării oltene. „Clubul nostru îi acordă în continuare tot sprijinul antrenorului principal Emil Săndoi. Îi mulţumim lui Sorin Cârţu pentru activitatea desfăşurată în calitate de director tehnic al echipei, pe parcursul campionatului trecut şi până în prezent", a precizat sursa citată.

Sorin Cârţu a fost cooptat în staff-ul clubului în funcţia de director tehnic în luna septembrie 2014. În campionatul precedent, împreună cu Emil Săndoi, el a condus echipa pe locul 5 în clasament, reuşind o serie de 19 partide consecutive fără înfrângere. În actualul sezon, CS U Craiova a avut însă un start ezitant. După nouă etape disputate, echipa craioveană ocupă locul 8 în clasamentul Ligii I, cu 9 puncte la activ, la 11 puncte distanţă de liderul Astra Giurgiu. **SURSA: MEDIAFAX**

Primul gol în deplasare după 14 ani

FOTBAL. Echipa statului San Marino a reuşit să marcheze primul gol în deplasare după 14 ani, în meciul cu Lituania, din preliminariile Euro-2016, acesta fiind înscris în poarta apărată de dinamovistul Vytautas Cerniauskas.

În minutul 50 al meciului de la Vilnius, când conducea cu scorul de 1-0, Lituania a rămas în zece jucători după ce fostul portar al Stelei, Giedrius Arlauskis a fost eliminat pentru un fault comis în afara careului, în postură de ultim apărător.

Arlauskis a fost înlocuit cu Cerniauskas, iar portarul echipei Dinamo a fost învins de Vitaioli în minutul 55, cu un şut puternic din lovitura liberă de la 18 de metri, acodată după faultul de cartonaş roşu. Lituania s-a impus totuşi cu scorul de 2-1, după ce a marcat golul victoriei în prelungirile meciului.

Ultimul gol înscris în deplasare de San Marino a fost în anul 2001, într-un meci cu Letonia, scor 1-1, în preliminariile CM. De atunci, echipa micului stat a jucat 34 de partide în deplasare fără să marcheze. **SURSA: MEDIAFAX**

Fabio Vitaioli FOTO: FAN

Serena a învins-o pe sora sa, Venus

TENIS. Jucătoarea americană de tenis Serena Williams, locul 1 WTA, s-a calificat în semifinalele US Open, după ce a trecut, cu scorul de 6-2, 1-6, 6-3, de sora ei, Venus Williams, locul 23 WTA şi cap de serie numărul 23, într-un meci din sferturi, care a durat o oră şi 38 de minute. Aceasta a fost a 27-a întâlnire între surorile Williems, Serena conducând cu 16-11. În penultimul act al turneului, Serena Williams va juca în compania italiencei Roberta Vinci, locul 43 WTA, care a învins-o, cu scorul de 6-3, 5-7, 6-4, pe Kristina Mladenovic (Franţa), locul 40 WTA. **SURSA: MEDIAFAX**

Serena Williams FOTO: FAN

Austria s-a calificat la Euro 2016

FOTBAL. Reprezentativa Austriei s-a calificat la turneul final al Campionatului European din 2016, după ce a învins cu scorul de 4-1, în deplasare, selecţionata Suediei, în etapa a opta a grupei G. Golurile au fost marcate de Alaba '9 din penalty, Harnik '38 şi '88, şi Janko '77 pentru Austria, respectiv Ibrahimovic '90+1, pentru Suedia. Austria este a cincea echipă care şi-a asigurat participarea la Campionatul European din 2016, după Franţa, ţara gazdă, Anglia, Cehia şi Islanda. **SURSA: MEDIAFAX**

Martin Harnik FOTO: FAN

Meci suspendat pentru incidente

FOTBAL. Meciul de calificare la Cupa Mondială 2018, dintre Malaysia şi Arabia Saudită, disputat pe arena Shah Alam din Selangor, a fost suspendat cu trei minute înainte de final, din cauza incidentelor produse de suporteri. Arabia Saudită conducea cu scorul de 2-1 în momentul în care meciul a fost întrerupt deoarece fanii Malaysiei au aruncat fumigene în teren. Jucătorii celor două echipe au părăsit terenul, iar arbitrul a decis să suspende partida. Meciul conta pentru grupa A din turul doi al Zonei Asiei. **SURSA: MEDIAFAX**

CALEA GERMANĂ SPRE SĂNĂTATE

MEDIQA

NOU LA MEDIQA!

CONSULTAȚII
ORL
cu bilet de trimitere CAS și fără coplată!

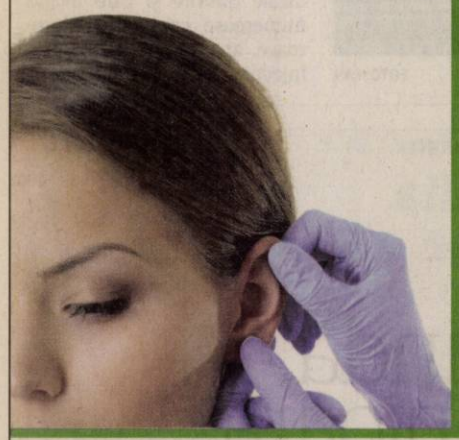

CONSULTAȚII
NUTRIȚIE DIETETICĂ
- program personalizat de nutriție
- nutriție pediatrică
- managementul obezității

Programări la: 0257 21 77 00
www.mediqa.ro
(750226)

NON-STOP MEDICA
îngrijiri medicale la domiciliu

0752 976 441 0727 637 439

Îngrijiri medicale la domiciliu

clisme, sonde urinare, puncții, măsurare tensiune, glicemie, kinetoterapie și alte servicii și proceduri la domiciliu.

www.nonstopmedica.ro office@nonstopmedica.ro (H-750275)

SC ERGAD TECHNOLOGY SRL

Arad, str. Padurii nr. 24, firma cu capital integral italian care activeaza in domeniul industriei electronice

angajeaza:

MONTATORI SUBANSAMBLE

Femei si barbati pentru montarea componentelor electronice.

Se ofera:
- **pachet salarial atractiv**
- **decontare transport tramvai**
- **tichete de masa din prima zi**
- **pregatire profesionala in conditii optime, la standarde internationale**

Trimiteti CV la adresa:
otilia.dimeny@ergad.eu sau prin fax 0257-306194; tel.0257-206247
(114192)

SC **COMPANY PRINT SYSTEM** SRL
ANGAJEAZA
Pentru punctul de lucru din Arad

RESPONSABIL PRODUCTIE
RESPONSABIL CONTROL CALITATE
OPERATOR la masini cu control numeric automate sau manual in domeniul serigrafiei si inalta frecventa; cu cunostiinte mecanice si electronice

Cunostinta de limba italiana (vorbit si scris) constituie avantaj.

Se ofera:
- pachet salarial atractiv
- bonuri de masa
- transport gratuit

Va rugam sa trimiteti CV-urile la : cpsangajare@yahoo.com

Relatii la telefon dupa data de 24.08.2015 (de luni pana vineri intre orele 7:30-15:30)
Tel: **0260-656688 0260-656689**; Fax. **0260-656576**
(167839)

SC **AEROPORTUL ARAD** SA **angajeaza:**
Electrician exploatare centrale si statii electrice

Cerinte:
calificare electrician joasa tensiune;
experienta minim 5 ani;
sa fie apt medical.

Candidații vor prezenta la înscriere:
curriculum vitae
diploma de studii
certificat de cazier judiciar
recomandare de la ultimul loc de munca

Informatii suplimentare la telefon: 0723250332 sau 0728058293.
Inscrierile se primesc la secretariatul societatii la adresa: Calea Aeroportului, nr. 4, până la data de 15.09.2015.
Concursul va avea loc în data de 21.09.2015, ora 11:00 la sediul societății la adresa: Calea Aeroportului, nr. 4.
(219905)

SC **TEXTILE MEDICALE** SRL
Arad, ZONA INDUSTRIALA VEST, Str. III, nr. 1

angajeaza:

Operator confectioner industrial îmbracaminte din tesaturi, tricotaje, materiale sintetice

Cerinte:
- Experienta profesionala relevanta in domeniu
- Seriozitate si spirit de echipa
- Disponibilitate program de lucru pe schimburi

Oferim:
- Conditii optime mediu de lucru
- Salarizare avantajoasa conform competentelor
- Prima de prezenta
- Prima de productie in functie de performantele obtinute
- Tichete masa
- Transport asigurat (inclusiv decontare abonamente transport)

Informatii suplimentare :
CV-urile se depun la sediul societatii sau fax **0257 274 200**
Informatii suplimentare se pot obtine la telefon: **0722 670 036** sau **0257 467 609,** persoana de contact: Alina Caras
(51367)

GARSONIERE

- **Cumpăr garsonieră,** apartament 1 cameră, banii jos, 0755.483.216, 0746.055.126. 117416
- **Vând garsonieră** confort II în Confecții. Telefon 0722.740.808. 215714
- **Vând garsonieră** pe str. Ursului et. 4, 0770.367.598. 216820

AP.1 CAMERĂ

- **Vând apartament** 1 cameră și dependințe, zona Vlaicu, 0357/425741; 0770.348.681. 205556

AP.2 CAMERE-ARAD

- **Cumpărăm apartament** 2- 3 camere, garsoniere. PLATA PE LOC!!! 0744.849.390. 842293
- **Cumpăr apartament** 2- 3 camere, plata pe loc, 0746.055.126, 0724.512.512. 117418
- **Persoană fizică** cumpăr apartament 2 camere cu banii jos!!! Ofer prețul corect. Fără agenții imobiliare, 0772.155.210. 989614
- **Vând apartament** 2 camere, bloc zona Boul Roșu, confort 1, semidecomandat. Tel. 0720.073.397. 195645
- **Vând apartament** 2 camere semidecomandat la Ared în R5 se vinde mobilat, utilat, geamuri cu rolete. Telefon ☎0740.122.288. 209832
- **Vând apartament** 2 camere Podgoria, termopan, gresie, faianță, parchet, 35.500 Euro, 0743.308.024. 215689
- **Vând apartament** 2 camere, Micălaca, gresie, faianță, parchet, termopan, baie cu geam, proaspăt zugrăvit, 0743.308.024. 215692
- **Vând apartament** 2 camere, Vlaicu, 62 mp, amenajat complet, parter înalt, balcon, 28.500 Eur, ☎0753.574.816. 218434

AP.3 CAMERE-ARAD

- **Vând apartament** 3 camere la casă, central, preț 55.000 Euro, 0744.775.055. 176490
- **Vând apartament** 3 camere, Vlaicu, pe principală, etaj intermediar, amenajat, 28.000 Eur, ☎0746.649.995. 218432
- **Vând apartament** 3 camere suprafață 75 mp, etaj V, Vlaicu, Bl. 1 A, str.Predeal. Preț 35.000 Eur/negociabil, 0741.158.777. 220022
- **Vând apartament** 3 camere, Micălaca, Imașului, Bl. 4, etaj II, amenajat de lux. Preț 55.000 Eur/negociabil, ☎0741.158.777. 220027

AP.4 CAMERE-ARAD

- **Vând apartament** 4 camere, Micălaca, Bl.301, suprafață 100 mp, decomandat. Preț 59.000 Eur/negociabil, ☎0741.158.777. 220058

APARTAMENT LA CASĂ

- **Vând apartament** la casă, ultracentral, str. N. Bălcescu, 81 mp, compus din sufragerie, dormitor, spațiu de luat masa, bucătărie, baie, hol, debara, boxă, renovat, gresie, faianță, parchet, toate instalațiile noi, mobilat sau nemobilat 45.000 Euro, ușor negociabil, 0726.316.575. 215707
- **Vând apartament** la curte, 2 camere, 2 băi, bucătărie și hol, 100 mp, complet renovat gresie, faianță, parchet laminat, str. Academia Teologică nr. 1, preț 29.000 Euro, negociabil. Telefon 0749.587.755. 219897

CASE-ARAD

- **Vând casă** D+ P+ etaj I+etaj 2, 400 mp, intrate auto, str.Clopoțeilor. Preț 140.000 Eur/negociabil, ☎0741.158.777. 220394

SPAȚII COM-ARAD

- **Vând sau** închiriez spațiu proprietate personală zona Confecții. Telefon 0744.646.914. 207285

TERENURI LOCAL

- **Vând loc** casă cu toate utilitățile în Gai, str. Spătaru Preda nr.31 B. Telefon 0756.314.331. 195653
- **Vând teren** intravilan în comuna Vladimirescu (cartierul vile), suprafață 1.000 mp, front stradal 23 m. Preț negociabil, ☎0720.774.949. 216846

TERENURI JUDEȚ

- **Vând loc** de casă în Cuvin 1.900 mp. Telefon 0723.791.460. 218423

Vrei să faci parte din echipa RUSSMEDIA? Acum ai ocazia!

russmedia new. every day.

JURNAL ARĂDEAN și ARADON, *angajează:*

Agenți publicitate

Expediază CV-ul tău pe adresa de email diana.groza@russmedia.ro. Pentru informații suplimentare sună la telefon 0757 480734.

GDS

ANGAJEAZA

OPERATORI PRODUCTIE

MAGAZIONERI

TEHNICIENI PRODUCTIE

Oferim: bonuri de masa, ore suplimentare platite dublu, transport asigurat, spor de noapte 25%.

Persoanele interesate sunt rugate sa se prezinte pentru interviu la sediul firmei in Zona Industriala (in curte la Euroimobiliare) in intervalul orar: -luni - vineri: 09.00-16.00

INFO : 0357.420.928
0357.434.728
(217576)

Angajam pt curatenie

FEMEI: 550 RON NET pe luna la magazin-haine din Galleria Mall ARAD Program: 08-11 dimineata.

Angajam

BARBATI pt manipulare cutii-haine de 8 ori/LUNA salar: 160 RON NET). Doar cu contract-munca. Info la tel: **0752-900.189**
(169595)

S.C. SYLC CON TRANS S.R.L. ARAD

Angajează: ȘOFERI PROFESIONIȘTI, MAȘINIȘTI UTILAJE ȘI COORDONATOR LUCRĂRI DE DRUMURI.

Informații la tel. 0257/281288, depunerea CV-urilor la adresa din str. Tudor Vladimirescu, nr. 7, Arad, fax nr. 0257/281289 sau pe e-mail la adresa office@ifr.ro. (216827)

Consumcoop Săvârșin

organizează licitație în ziua de 17.09.2015 ora 12,00 la sediul său din Săvârșin nr. 133/A pentru:
- închiriere spațiu în Săvârșin nr. 133/A (fost mag. semințe).

Informații: telefon **0728.317.775, 0748.611.556**
(217591)

MGA
ANGAJEAZĂ:
0722 500 354
0257 288 177

- CONFECȚIONERI masini cusut (liniare)
- CONFECȚIONERI montatori (schelete tapițerie)
- TAPIȚERI
- MUNCITORI necalificati (în vederea calificării)

(1801 - H 186891)

SC **ECO CLEANING SERVICE** SRL,
spălătorie și curățătorie de haine
angajează
personal (călcat haine)
Informații la: **0723.212.166**
(207978)

Aţenţie la duş! FOTO: FAN

Duşul poate să ne îmbolnăvească de infecţii pulmonare

BUCUREŞTI. Jumătate din capetele de la duş şi din robinetele băilor noastre sunt contaminate cu numeroşi microbi. Unul dintre aceştia fiind şi Mycobacterium avium, care se răspândeşte apoi în aer, provocând infecţii pulmonare. Pentru a le evita, este suficient să scufundaţi regulat în oţet obiectele respective, pentru a dizolva şi înlătura calcarul, cuibul ideal al microbilor.

2,5

kilograme se pot pierde numai în trei luni bând doar o ceaşcă de cafea verde zilnic. Este cunoscut faptul că renumita cafea verde ajută la slăbit, pentru că determină reducerea absorbţiei zahărului şi, în acelaşi timp, îl împiedică să se transforme în grăsime. Problema este că se găseşte mai greu, doar în magazinele bio.

Tratamentul, nerecomandat după pubertate FOTO: FAN

Inversează în trei săptămâni efectele nanismului

NISA. Un medicament creat de savanţii francezi de la Centrul Mediteranean pentru Cercetări Moleculare din Nisa ar putea inversa efectele nanismului în doar trei săptămâni. Astfel, efectele dramatice ale nanismului, care pot fi cauzate de peste 200 de afecţiuni medicale diferite şi care includ numeroase complicaţii dureroase, ar putea fi tratate prin injecţii cu o anumită proteină.

Sănătate cu „fructe de leac”

Vă oferim doar cinci motive care să vă determine să mănâncaţi zilnic afine, adevărate „fructe de leac”.

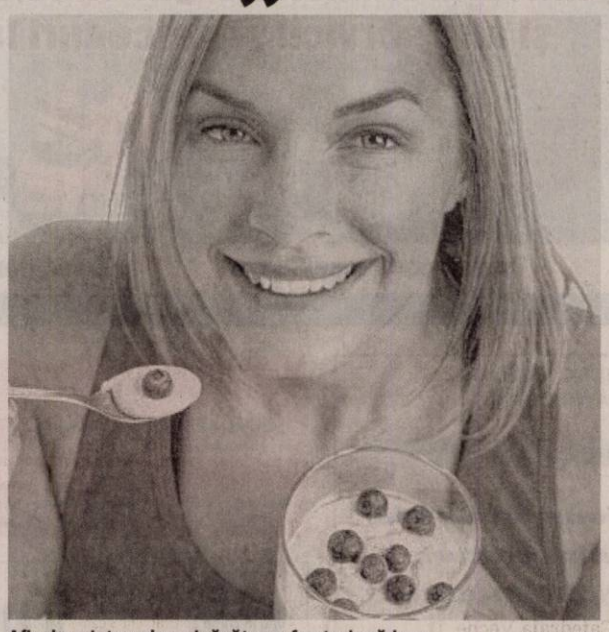

Afinele, printre cele mai sănătoase fructe de pădure FOTO: FAN

BUCUREŞTI. Cele mai cunoscute efecte benefice pentru organism ale consumului de afine sunt cele legate de îmbunătăţirea vederii, efectul antiulceros, efectul antidiabetic, tonifiant nervos şi de întărire a sistemului imunitar. Dacă nu ar fi decât faptul că este un antidot puternic al îmbătrânirii precoce, şi tot ar fi suficient ca să alegi să consumi afine în fiecare zi - sau măcar în fiecare zi de vară. Dar te ajută şi în ce priveşte acuitatea vederii, sănătatea inimii şi buna funcţionare a tiroidei. Asta pe lângă multe alte beneficii care fac din afine adevărate „fructe de leac”. Sunt printre cele mai sănătoase fructe de pădure, cu ajutorul cărora putem lupta împotriva îmbătrânirii premature, menţinându-ne în formă sănătatea ficatului şi a inimii.

Totodată, afinele sunt recunoscute ca veritabile medicamente adjuvante în tratamentul unor forme de TBC, dereglări ale metabolismului proteinelor, dar şi în tratamentul bolilor digestive precum colitele şi enteritele.

1 Protecţie împotriva cancerului. Afinele au mai mulţi antioxidanţi decât rodia. Aceştia ajută la neutralizarea radicalilor liberi, previn apariţia stresului oxidativ care duce la instalarea cancerului, a diabetului sau a bolilor cardiovasculare.

2 Restartează ceasul biologic. Nu se ştie exact de ce îmbătrânesc oamenii, însă specialiştii pun asta pe socoteala stresului oxidativ. Potrivit unui studiu de patru săptămâni, realizat cu 168 de persoane, o dietă bogată în afine a redus stresul oxidativ cu până la 20%.

3 Scad tensiunea arterială. Eşti (puţin) supraponderal şi ai tensiunea mare? Încearcă afine, 60 de grame pe zi. Participanţii la un studiu au reuşit să îşi reducă tensiunea arterială cu până la 6% după ce au inclus afinele în dieta lor.

4 Previn declinul cognitiv. Cu toţii ne dorim să ne meargă mintea până la adânci bătrâneţi. Acest lucru este posibil cu puţin ajutor din partea afinelor. Potrivit cercetărilor în domeniu, o dietă bogată în afine contribuie la eliminarea rapidă a toxinelor din creier, prevenind instalarea unor boli degenerative precum Parkinson sau Alzheimer.

5 Ajută intestinele şi vezica urinară. Încă din timpuri străvechi oamenii foloseau afinele pentru probleme de tranzit intestinal precum constipaţia sau diareea, graţie conţinutului lor bogat de fibre solubile şi insolubile, precum şi tatini.

De asemenea, afinele, ca şi merişoarele, sunt benefice în tratarea infecţiilor tractului urinar. În plus, afinele sunt surse bogate de vitamine C, K, E şi mangan.

Tiramisu cu seminţe chia şi afine

Iată o reţetă delicioasă şi sănătoasă pe care o poţi prepara cu afine.

INGREDIENTE (pentru două porţii): 50 g seminte de chia, 230 ml de sirop de afine neîndulcit, 2 linguri de cremă de brânză, 5 linguri de făină de migdale, 1 banană, 1 mână de afine, puţin lapte de migdale, frişcă vegetală.

MOD DE PREPARARE: Înmuiaţi seminţele de chia în sucul de afine timp de 10 minute. Amestecaţi ocazional.

Între timp, amestecaţi făina de migdale cu laptele de migdale şi trei sferturi din banană până obţineţi o pastă. Apoi amestecaţi la blender seminţele de chia cu sucul de afine şi crema de brânză.

Puneţi jumătate din pasta de migdale într-un bol, acoperiţi-l cu jumătate din crema de afine şi chia, apoi adăugaţi cealaltă jumătate din pasta de migdale, iar ultimul strat să fie cel de pastă de chia şi afine.

Decoraţi cu sfertul de banană rămas feliat, afine şi frişcă după inspiraţie.

POFTĂ BUNĂ...ŞI SĂNĂTATE!

Cum poţi scăpa repede şi definitiv de părul nedorit

Poţi apela fără probleme la şedinţele de epilare definitivă cu IPL, fără durere, urmând sfaturile specialiştilor.

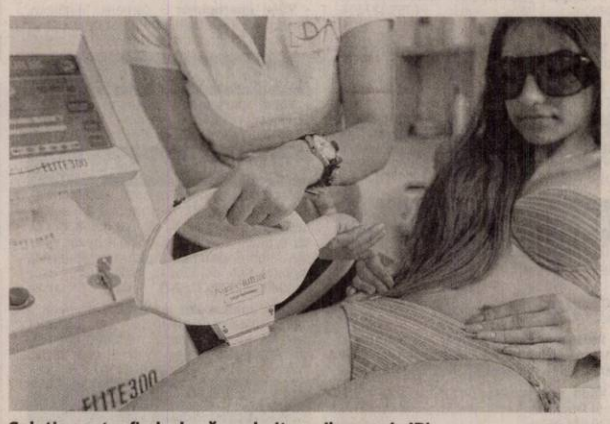

Soluţia pentru firele de păr nedorite, epilarea prin IPL FOTO: FAN

ARAD. Vrei să nu mai ai bătăi de cap săptămână de săptămână cu părul nedorit? Vrei să poţi purta oricând fuste scurte fără să-ţi faci mai întâi programare la cosmetică pentru un epilat? Atunci nu ai decât să apelezi la epilarea definitivă şi o grijă de-a ta poate fi dată uitării. IPL-ul este o nouă metoda de epilare definitivă în care rezultatele sunt vizibile după şase, maxim zece şedinţe, moment de la care sunt distruse definitiv 80-90% din firele de păr nedorite. Dar cum scapi de firele de păr prin IPL? Cu ajutorul luminii intens pulsate, epilarea fiind una progresivă.

Principiul este următorul: lumina pulsată are ca ţintă pigmentul din firul de păr, distrugând prin încălzire rădăcina acestuia (prin fototermoliză). Cu cât există o cantitate mai mare de pigment, deci cu cât firul de păr este mai închis la culoare, cu atât procesul este mai eficient. Nu toate firele de păr sunt, însă, distruse în acelaşi timp, lumina pulsată acţionând, potrivit specialiştilor Eda Beauty Experience, numai pe acele fire de păr care se găsesc în faza de creştere. Mai multe şedinţe, ca atare, aduc cu sine un număr din ce în ce mai mare de fire distruse. Durata şedinţei depinde de mărimea zonei. Pentru zonele mici (faţă, axilă) o şedinţă nu durează mai mult de 10-20 de minute, iar pentru cele mari (membre, spate) se poate întinde până la o oră, două.

Dacă vrei să apelezi la epilarea definitivă la centrul Eda Beauty Experience, de pe Calea Romanilor, atunci trebuie să ştii că şedinţele de epilare se repetă la un interval de timp care este variabil de la o persoană la alta şi în funcţie de zona tratată. În general, intervalul nu depăşeşte 5 săptămâni, timp în care firele care cresc pot fi epilate cu lama sau cu cremă. Momentul optim să începeţi un tratament de epliare definitivă este chiar debutul toamnei!

Avantajele

Un alt mare avantaj al epilării definitive, dincolo de eliminarea firelor de păr, este faptul că această metodă nu este dureroasă. În timpul sedinţelor poate să apară o uşoară senzaţie de căldură locală sau înţepătură, însă de durată foarte scurtă. Cel mai important lucru este să vă protejaţi de radiaţiile UV zona care a fost supusă tratamentului, timp de două săptămâni. De asemenea, trebuie evitate băile fierbinţi, peeling-urile etc.

SFATURILE LUI RELI

Aurelia Gabor

Oglindă, oglinjoară...

Dacă oglinda ar fi fermecată, ar reflecta imaginea pe care noi o dorim; dar nu este şi vom fi nevoite să muncim pentru a obţine transformarea visului în realitate, iar satisfacţia va fi imensă. Dacă vrei, poţi! Asta le spun mereu „fetelor mele” care vin la sala de gimnastică aerobică. Nimic nu se obţine uşor şi rapid, avem nevoie de răbdare şi perseverenţă, de multă muncă. Antrenamentul zilnic, pentru a pierde kilogramele în plus, va da rezultate vizibile după 4-6 săptămâni. Nu lăsaţi simţurile estetice să adoarmă! Să nu fiţi complexate de vârsta pe care o aveţi! Depinde doar de noi să nu simţim greutatea anilor care ne doboară. Vârsta este cea pe care o simţim, nu cea pe care o avem.

> Corectaţi-vă postura, uitaţi-vă în oglindă înainte de a ieşi din casă, mergeţi cu spatele drept, capul sus şi umerii traşi înapoi

În primul rând trebuie să-ţi placă ţie, ca femeie, felul în care arăţi. Dacă ai respect pentru tine, ai şi pentru cei din jur. Spun, chiar, că un sport practicat constant poate schimba destine. Începutul este greu, trebuie un efort de voinţă pentru a practica un sport măcar două luni, zilnic, iar apoi, mişcarea va deveni un fel de „drog” benefic, un mod de viaţă. Făcând sport, capeţi încredere în tine pe măsură ce imaginea din oglindă îţi place tot mai mult.

Când privim o femeie, remarcăm în primul rând silueta şi ţinuta. Adolescentele sunt tentate să copieze atitudinea unor „vedete”. Pantofii cu platformă purtaţi prin gropile din trotuar, mersul cu genunchii îndoiţi de atâta nesiguranţă, spatele cocoşat de grija de a nu călca într-o groapă, trunchiul înclinat ca turnul din Pisa datorită genţii care se poartă într-un anume fel... Rezultatul: dezastru! Domnişoarelor, faceţi sport pentru a nu vă deforma silueta, corectaţi-vă postura, uitaţi-vă în oglindă înainte de ieşi din casă, mergeţi cu spatele drept, capul sus, umerii traşi înapoi şi coborâti, abdomenul în contracţie. Practicaţi regulat gimnastica de întreţinere, exerciţii care să solicite toate grupele musculare, discutaţi cu antrenorul să vă ajute la corectarea posturii şi nu uitaţi că tinereţea se duce lăsând în urmă greşelile noastre.

Este bine să afişăm întotdeauna o ţinută îngrijită, elegantă prin simplitate, un machiaj discret, accesorii de calitate, să dăm dovadă de amabilitate, bunătate şi înţelegere pentru ceilalţi. Să alungăm din suflet răutatea, ura şi invidia, să fim mai buni cu noi şi cu cei din jur, să ne facem viaţa frumoasă. Dacă avem puterea să ne acceptăm, conştiente că nu există perfecţiune, să ne dezvoltăm personalitatea, să acceptăm trecerea anilor profitând de fiecare clipă frumoasă, să gândim pozitiv, vom vedea că nu este importantă vârsta pe care o avem, ci tinereţea pe care o simţim.

redactia.jurnalaradean@russmedia.ro

DECESE

Cu adâncă durere în suflet anunţ decesul scumpului meu soţ,

PANTEAVASILE VOICU,

îl voi iubi mereu şi va rămâne veşnic în sufletul meu.

Soţia îndurerată, Mioara

Cu imensă durere anunţăm decesul celei care a fost draga noastră soţie, mamă şi bunică,

ALEXE ELENA

la vârsta de 64 ani.

Înmormântarea va avea loc vineri, 11 septembrie 2015, ora 13:00, la Cimitirul Pomenirea.

Soţul, copiii şi nepoţii

CONDOLEANŢE

Suntem alături de colegele noastre, Mioara Pantea şi Violeta Ştrengar împărtăşindu-le profunda durere a trecerii prea timpurie la cele veşnice a iubitului soţ şi frate şi a distinsului nostru coleg

VOICU VASILE PANTEA

Dumnezeu să-l odihnească în pace!

Întreaga Comunitate Academică a Universităţii „Aurel Vlaicu" din Arad

Îndurerata soţie Elisabeta şi fiul Emil se despart cu mare durere de cel ce-a fost soţ şi tată,

profesor IUSTIN CORNEA

trecut în eternitate după o grea suferinţă. Informaţii suplimentare în zilele următoare. Dumnezeu să-l odihnească în pace!

Familia îndoliată

Cu profundă compasiune suntem alături de familia distinsului

profesor IUSTIN CORNEA

acum la trecerea spre veşnicie a celui ce-a fost un bun coleg şi prieten. Dumnezeu să-l primească în Împărăţia Sa!

Familia profesor Hoară

Colectivul cadrelor didactice de la Colegiul Naţional „Moise Nicoară" Arad regretă trecerea la cele veşnice a profesorului IUSTIN CORNEA.

IUSTIN CORNEA

a fost un remarcabil profesor de matematică în perioada 1964-1982 şi a deţinut funcţia de director adjunct din 1 septembrie 1964 până în 31 august 1978.

Va rămâne veşnic în amintirea colegilor şi a elevilor acestui colegiu. Dumnezeu să-l odihnească în pace!

MULŢUMIRI

Familia mulţumeşte tuturor celor care au fost alături de ei şi l-au condus pe ultimul drum în data de 07.09.2015 pe cel care a fost un bun soţ, tată şi prieten

RUS SIMION

decedat în 05.09.2015.

Soţia Fira şi fiul Sivo îndureraţi

COMEMORĂRI

De 10 ani, toamna aşterne un covor de frunze peste mormântul prietenului meu,

NELUŢU BULZAN.

O lacrimă, o floare şi o lumânare la mormântul tău. Dumnezeu să te odihnească!

ADI BUŞ

Cu durere în suflete anunţăm împlinirea a 40 de zile de la plecarea dintre noi, mult prea devreme, a celei care a fost

GOREA DIANA IOANA.

Dumnezeu să o odihnească în pace! Parastasul va avea loc sâmbătă, 12 septembrie 2015 ora 12:30 la Biserica Ortodoxă din Cimitirul Pomenirea.

Familia Gorea

Astăzi, 10 septembrie ar trebui să-ţi spun La mulţi ani, dar tu ai plecat prea devreme copilul meu drag,

TEAHA SORIN.

Cu durere în suflet vin la tristul tău mormânt cu o floare, aprind o lumânare, rog pe Bunul Dumnezeu să te odihnească în pace!

Te vom plânge mereu: mama veşnic înlăcrimată şi familia Dume

Se împlinesc 6 luni de când soţul meu,

STANCA IOAN

a plecat la cele veşnice. Parastasul va avea loc sâmbătă, 12 septembrie, la ora 12:30 la Catedrala Veche. Dumnezeu să-l aibe în pază, să-i fie ţărâna uşoară şi memoria binecuvântată!

Familia Stanca

Se împlinesc 6 luni de când scumpul nostru soţ şi tată,

NEAG MARIN

a plecat dintre noi.

Dragă

MARIN,

ai plecat aşa devreme şi-ai lăsat mare durere şi multă suferinţă. Azi nu mai eşti unde erai, dar vei fi întotdeauna în sufletul soţiei tale şi al fiului tău. Îţi mulţumim pentru inegalabila ta iubire, dragoste şi bunătate şi îl rugăm pe Bunul Dumnezeu să îţi dea odihnă veşnică, iar îngerii să-ţi fie aproape! Parastasul va avea loc sâmbătă, 12 septembrie 2015, la ora 9:00, la Mănăstirea din Gai. Dormi în pace suflet drag, bun şi blând!

Soţia Cristina şi fiul Gabriel

Deşi timpul trece, ochii ne sunt plini de lacrimi, tristeţe, durere adâncă şi priviri care te caută mereu. 10 septembrie, la doi ani de când ai plecat în lumea îngerilor dragul nostru

ROSS CIUPULIGĂ IOAN

Dumnezeu să te odihnească în pace! Să-i fie somnul lin şi îngerii aproape! Vei rămâne mereu în sufletele noastre.

Soţia Florica, fiica Ioana cu soţul Dany şi nepoatele Briana şi Hany

Astăzi se împlineşte 1 an de la decesul doamnei

dr. PĂNĂDAN MARINA.

Dumnezeu să o ierte şi să o odihnească!

Fiica Cristina şi familia Fazekas

- **Vând loc** de casă 500 mp în Pecica str. 206 în cartier nou, preţ 4.200 Euro. Telefon 0749.587.755. 219908
- **Vând teren** arabil, Sânpaul, 2,65 ha, cu CF Arad. Preţ 6.500 Eur/ha. Telefon 0741.158.777. 220740
- **Vând teren** intravilan localitatea Cicir, 2.300 mp, front stradal 28 ml, ideal pentru parcelare în două sau patru loturi, ☎0726.232.102. 218437
- **Vând 10,57** hateren agricol în Horea, cu CF Vladimirescu. Preţ 5.500 Eur/negociabil, ☎0741.158.777. 220735
- **Vând teren** arabil în Sântoma cu CF Arad, 7 ha compact. Preţ 5.500 Eur/negociabil, ☎0741.158.777. 220738

IMOBILE CHIRII

- **Închiriez apartament** 1 cameră+ dependinţe, internet- 100 Euro, persoană serioasă, zona Boul Roşu. Telefon 0770.424.818. 205427
- **Închiriez apartament** central 2 camere, dependinţe dotat, mobilat, 200 Euro, negociabil, persoană serioasă termen lung. Telefon 0771.318.594. 205577
- **Închiriez apartament** central, zona liceelor, 4 camere, confort sporit, 0721.650.015, 0770.350.725. 205581
- **Închiriez apartament** 2 camere, zona 300, tot confortul inclusiv termoteca. Telefon 0723.291.317. 209817
- **Închiriez apartament** 2 camere, Podgoria, et. 1/4, termopan, termotecă, mobilat, utilat modern, 250 Euro, 0743.308.024. 215329
- **Închiriez apartament** 2 camere, centru, mobilat, utilat, 160 Euro+ garanţie, 0743.308.024. 215695
- **Închiriez apartament** 1 cameră Podgoria, toate utilităţile, 0749.384.467. 215712
- **Închiriez apartament** 2 camere pe termen lung- 180 Euro. Telefon 0740.153.557 sau 0743.115.800. 215745
- **Închiriez apartament** 2 camere, decomandate bloc X4, et. 3, Arad. Tel. ☎0740.092.509. 216823
- **Închiriez apartament** 1 cameră, zona Grădiste. Tel. 0722.177.091, 0751.402.979. 217633
- **Închiriez apartament** zona Intim, 180 Eur/lună. Tel. 0740.171.966. 217634
- **Închiriez apartament** 2 camere, Libelula, etaj X, la zi hotelieră 30 Eur/zi sau 400 Eur/lună, ☎0741.158.777. 220642
- **Închiriez casă,** zona Intim, ideal pentru studenţi, preţ 380 Euro. Telefon 0724.782.776. 219919
- **Închiriez garsonieră** mobilată, în Grădiste, etaj 1. Tel. 0357/805571. 217603
- **Închiriez garsonieră** în Micălaca, 100 Eur, complet mobilată, ☎0733.577.608. 217632
- **Închiriez garsonieră** pe termen lung, zona UTA, mobilată, utilată, ☎0744.834.585. 217635
- **Închiriez un** apartament 2 camere, decomandate pentru 2 fete, zona UTA, încălzire cu gaz, cer seriozitate. Telefon 0257/348420. 207323
- **Închiriez urgent** apartament complet mobilat- utilat, zona UTA- Ared. Telefon 0722.718.135, 0723.416.959. 215698
- **Închiriez vând** apartament 3 camere Alfa, mobilat, utilat, 0745.907.177. 217583
- **Caut să** închiriez garsonieră, apartament 2-3 camere mobilate sau nemobilate, ☎0726.289.694. 219914
- **Dau în** chirie apartament 3 camere mobilate şi utilate, central (Libelula); Podgoria, Micălaca 300, Vlaicu (ocupabile imediat), ☎0722.606.527, 0726.289.694. 219912
- **Dau în** chirie garsonieră, zona Miorita, mobilată, toate utilităţile, 0357/414537. 209827
- **Dau în** chirie garsonieră în B.Mărăcine Arad, mobilat. Telefon 0740.495.538. 219904
- **Dau în** chirie locuinţă modestă, la curte, Pârneava, ☎0257/285696, 0722.823.766. 218474
- **Ofer 2** camere, parter, Romanilor, 120 Eur + garanţie, ☎0722.658.574. 219910
- **Primesc în** gazdă elevă sau studentă, centru. Telefon ☎0257/232943, ☎0743.872.908. 207255

SCHIMB LOCUINŢE-ARAD

- **Schimb apartament** 3 camere, etaj 2, Micălaca, cu apartament 2 camere, etaj 1, Micălaca, 0357/409230, 0774.427.229. 217628

TEREN-JUDEŢUL ARAD

- **Cumpăr pământ** (teren arabil) Şiria, Horea, Pecica, Variaş- Iratoş, Sânnicolaul-Mic, etc., ☎0756.495.174. 219915

OFERTE LOCURI DE MUNCĂ

- **Angajăm şofer** camion 7,5 tone pentru transport internaţional. Tel. 0732.595.025.
- **Angajăm şoferi** profesionişti C+E, în echipaj pentru comunitate. Telefon 0722.343.402.
- **Angajăm şoferi** profesionişti transport marfă intern şi internaţional. Tel. 0722.371.721.
- **Angajăm şoferi** tir experienţă internaţional şi muncitor întreţinere curte, 0744.784.492.
- **Angajăm confecţionere** cu experienţă în domeniul textil. Salariu avantajos, bonuri de masă, decontare abonament, sporuri decontate corect, ☎0760.256.100. 219866
- **Angajăm femeie** de serviciu, cameristă pentru pensiune, 0357/412185, 0745.769.233, 0770.266.766.
- **Angajăm femeie** de serviciu, spaţii birouri şi hale. Contact 0732.016.294. 218400
- **Angajăm muncitoare** în cadrul restaurantului. Telefon 0744.604.107.
- **Angajăm personal** pentru fast- food, bucătărie- vânzare, ☎0744.828.934.
- **Angajăm secretară** cunoscătoare limbă germană şi italiană. Telefon 0768.554.248.
- **Angajăm vânzătoare** serioasă, program- salar avantajos. Informaţii 0737.777.888- orele 15,00- 20,00.
- **Angajez şofer** distribuţie 7,5t, salar minim 2.000 Ron. Telefon 0728.261.963. 218319
- **Angajez agenţi** intervenţie, permis B, domiciliul Arad, serioşi. Telefon 0740.130.259.
- **Angajez femei** serioase asamblare manuală cablaje Arad. Telefon 0740.130.259.
- **Angajez gestionar** magazin piese frigidere şi maşini spălat, ☎0728.224.339.
- **Angajez muncitor** necalificat pentru depozit frigorific. Tel. 0746.119.144.
- **Restaurant de hotel** angajează ospătar, salarizare motivantă. Informaţii tel: 0744.608.032.
- **Pensiune angajează** cameristă. Program 4 cu 2 zile liber, ☎0748.052.917.
- **Restaurant peruan** angajează ajutor bucătar, ospătari. Pentru informaţii suplimentare 0723.489.231.
- **S.C. angajează** manipulanţi marfă pentru depozit legume- fructe. Tel. 0733.992.025.
- **S.C. angajează** personal pentru croitorie, zona UTA. Tel. 0730.243.989.
- **SC angajează** şoferi profesionişti cat. C+E comunitate. Informaţii ☎0744.496.352. 217562
- **Selectez şoferi** profesionişti transport containere pentru intern. Informaţii 0744.784.072.
- **Societate comercială** angajează şoferi profesionişti, autobasculantă. Tel. 0735.874.722.

CONSTRUCŢII

- **Acasă aduc** balast, nisip, car moloz etc., 2- 20 mc, 0745.036.969. 168713
- **Acasă aduc** nisip, balast, sort, pământ, ridic moloz. Telefon 0747.206.371. 207268
- **Aduc balast,** nisip, sorturi, lemne, ridic moloz, mraniţă, ☎0754.772.222. 207984
- **Vând lemne** de foc 4 metri ster 500 lei, 0743.899.445. 215702

AUTO STRĂINE

- **Vând BMW-** X5, 50.000 km, unic proprietar, din anul 2007, motorină, cutie automată, culoare grena metalizat. Telefon 0357/885388. 218431
- **Vând BMW-** X6, 50.000 km, din anul 2008, unic proprietar, full echipat, negru metalizat, diesel. Telefon 0357/885388. 218427

CAMIOANE

- **Vând camionetă** VW T4 cu platformă şi prelată. Tel. 0726.232.102. 218463

ELECTRONIC PLUS

- **Vând frigider,** congelator, maşină spălat automată, combină frig. Telefon 0257/210613. 219805

PIERDERI

- **Pierdut acte** casă marcat carte intervenţie, registru special, comunicare CM Euro 2000T Alpha, seria: HCH 00158A, SF: AR 0163007394, aparţinând firmei Pan- Terra SRL. Le declar nule. 219884
- **Pierdut certificat** constatator nr.34629/18.05.2009 aparţinând Puie Rozalia, Puie întreprindere individuală. Îl declar nul. 219857
- **Pierdut Certificat** constatator nr.49617/07.11.2008 - punct lucru S.C. Trans- Cim S.R.L. Îl declar nul. 220016
- **Pierdut Certificate** constatatoare aparţinând S.C. Cepechim General S.R.L.; J2/551/2014, CUI 33164638. Le declarăm nule. 219940
- **Pierdut chei** auto. Rog găsitorul să sune la tel. 0722.252.887. 220013
- **S.C. Security** Prod Instant S.R.L., pierdut Certificat constatator emis de Oficiul Registrului Comerţului Arad la data de 01.07.2015. Se declară nul. 220015

PLANTE-FLORI

- **Vând baloţi** lucernă coasa a- III- a de anul acesta şi de anul trecut, 0744.131.769, 0740.179.552. 205582

ANIMALE-PĂSĂRI DOMESTICE

- **Cumpăr vaci** slabe, grase, lipsă calciu pentru abator. Tel. 0745.505.122. 209733
- **Fermă Grădiste** vindem găini pentru ouă, zilnic 8,00- 13,00. Telefon 0723.579.764. 215317
- **Vând ţap** tânăr, bun pentru montă, iadă, vier vietnamez, ☎0746.019.940. 219907
- **Vând capră.** Tel. 0257/286850. 219937
- **Vând oi** ţigăi. Tel. 0721.982.470. 217614
- **Vând pui** de carne, curci, puicuţe pentru ouă. Telefon 0748.322.489. 160615
- **Vând 2** iepe de muncă, rasă semigreu. Telefon 0357/885388. 218419

ÎMPRUMUTURI FINANCIARE

- **Nou în** Arad credite super avantajoase pensionari, angajaţi, PFA, 0729.660.774. 26438

DIVERSE

- **Cumpăr coarne** cerb, pene vechi/ noi, 40 lei/kg, neferoase, 0741.435.116. 209753
- **Cumpăr pene** vechi, noi, cupru, alamă, fier, baterii, caroserii, preţ bun, 0741.689.068. 198221
- **Ocazie! Vând** cazan ţuică inox 2 mm, 250-300 l, nou, ☎0721.592.572. 219935
- **Vând frigider,** aragaz, maşină de spălat, maşină cusut Ileana, 0743.141.713. 138880
- **Vând presă** struguri din fontă - 50 litri. Tel. 0726.769.662. 220006
- **Vând 1.500** kg struguri vin Feteasca Regală. Telefon 0766.697.294. 217589
- **Restaurant de hotel** trei stele organizează diferite evenimente. Informaţii tel: 0744.608032.

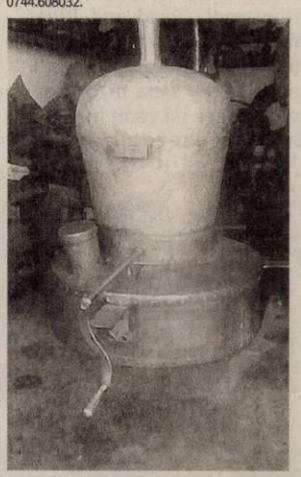

- **Vând cazane** diferite mărimi, căldări magiun, 90 lei/kg, 0746.549.644. 217607

JURNAL ARĂDEAN

Cele mai rare specii

JAKARTA. Trei pui de rinocer de Java au fost filmați într-un parc național din Indonezia, a anunțat un oficial al parcului, care menționează că puii aparțin celei mai rare specii de pe Pământ, amenințată cu dispariția.

În ultimele luni au fost observați trei pui, o femelă și doi masculi, în parcul Ujung Kulon a declarat AFP directorul parcului, Mohammad Haryono.

Rinocer de Java FOTO:FAN

Rinocerii au fost filmați alături de mamele lor de camere instalate recent într-un sanctuar din parcul aflat într-una din rarele păduri primare păstrate încă în Indonezia, clasată în Patrimoniul mondial al UNESCO.

Cei trei pui au fost născuți de mame diferite în sanctuarul amenajat anul trecut în parcul de 5.100 de hectare. Părinții și puii par să fie sănătoși, a adăugat Haryono.

Prin descoperirea celor trei pui, filmați în aprilie, mai și iunie, numărul rinocerilor de Java (ușor de recunoscut după pliurile de pe piele, care formează un fel de platoșă) a ajuns la 60, toți aflați în parcul Ujung Kulon. **SURSA:AGERPRES**

Christopher Nolan FOTO:FAN

Lansat pe ecrane în 2017

WASHINGTON. Viitorul film al regizorului britanic Christopher Nolan, care nu are încă titlu oficial, va fi lansat pe ecrane în iulie 2017, a informat marți studioul Warner Bros într-un comunicat citat de EFE. Este vorba de a zecea peliculă din filmografia lui Nolan, unul dintre cineaștii cei mai lăudați și mai admirați ai momentului, nominalizat de două ori la Oscar pentru scenografie pentru filmele ‚Memento' (2001) și ‚Inception' (2010). Noul proiect vine după ‚Interstellar', film de science fiction a cărui acțiune se petrece în spațiu, lansat anul trecut pe ecrane și care a avut încasări de 673 de milioane de dolari. **SURSA:AGERPRES**

Expoziție cu record de vizitatori

WASHINGTON. O expoziție care explorează influențele Chinei asupra modei occidentale a bătut toate recordurile de vizitatori la prestigiosul Metropolitan Museum of Art (Met) din New York, înregistrând 816.000 de vizitatori în patru luni, informează AFP. Expoziția ‚China: Through the Looking Glass' a prezentat creații ‚haute couture', bijuterii și opere de artă chineze. Semn al influenței crescânde a Chinei în SUA, expoziția a bătut recordul anterior de la ‚Costume Institute' din cadrul Met, care a fost deținut din 2011 de o retrospectivă dedicată designerului britanic Alexander McQueen (661.509 vizitatori), organizată la scurt timp după moartea sa (în 2010). Actuala expoziție a prezentat influența exercitată în modă de China imperială până la actuala Republică Populară, trecând prin epoca stelelor de cinema din Shanghai din anii 1920, fiind prelungită cu trei săptămâni datorită succesului său la public. Deschisă în 7 mai, ea și-a închis porțile luni, 7 septembrie. ‚Costume Institute', redeschis anul trecut și redenumit după numele redactorului șef al revistei ‚Vogue', Anna Wintour, care a strâns peste 125 de milioane de dolari pentru renovarea instituției, a intrat sub egida Met în 1999. **SURSA:AGERPRES**

Expoziție cu priză la public FOTO:FAN

Și-a salvat câinele de la înec

WASHINGTON. Actorul american Dwayne Johnson s-a descurcat de minune în rolul de „erou de ocazie", în afara platoului de filmare, salvându-și unul dintre cei doi câini de la înec. Imediat după ce au fost aduși acasă la proprietatea din Miami a starului din pelicula ‚San Andreas', cei doi cățeluși din rasa bulldog francez au fugit spre piscină și au sărit în apă.

Dwayne Johnson FOTO:FAN

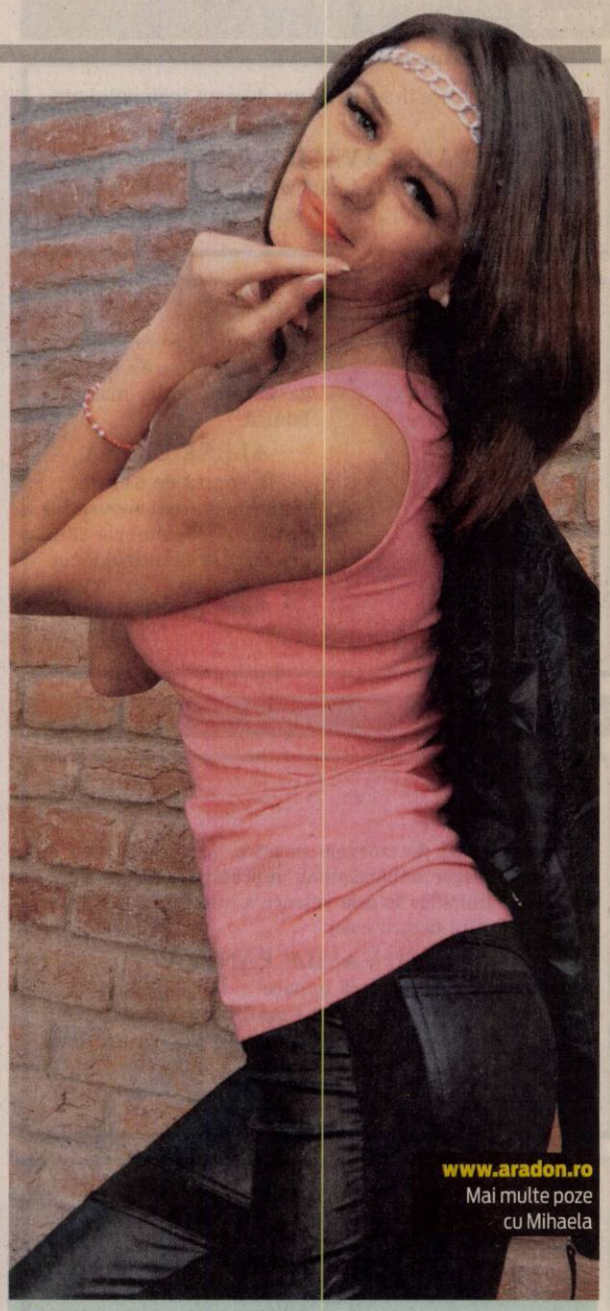

www.aradon.ro
Mai multe poze cu Mihaela

Mihaela
Îi place să facă sport

La joacă
Două maimuțe Barbary se joacă la Animal Park din Burg Stargard , Germania. FOTO: EPA

Fenomene extreme în Orient

Nori de praf au cuprins Libanul, Siria, Iordania, Israelul și Ciprul.

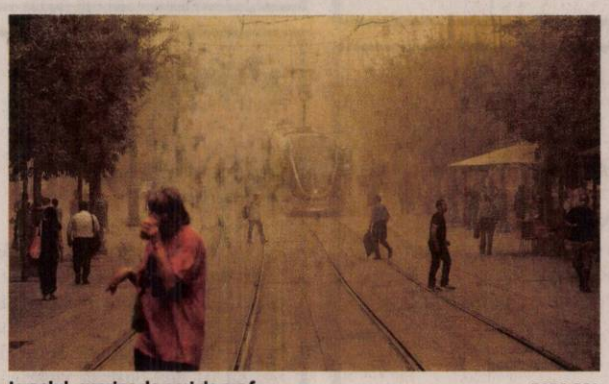

Israelul, cuprins de nori de praf FOTO:EPA

NICOSIA. Mai multe regiuni din Orientul Mijlociu au fost afectate de o puternică furtună de nisip, care a provocat moartea a două persoane și spitalizarea altor câteva sute în Liban și a întrerupt confruntările armate și bombardamentele în Siria, relatează Reuters în pagina online. Nori de praf au cuprins de asemenea Iordania, Israelul și Ciprul, unde avioanele de pe avionul din Larnaca au fost deviate spre Pathos, din cauza vizibilității reduse, sub 500 de metri. „Am mai avut furtuni de nisip și înainte, dar nu de o asemenea intensitate. Este foarte neobișnuit pentru această perioadă a anului și să acopere întreaga regiune", a declarat un meteorolog din Cipru. În Siria au avut loc mai puține bombardamente din cauza furtunii, a declarat Rami Abdulrahman, din cadrul Observatorului Sirian pentru Drepturile Omului (OSDO). Furtunile de nisip sunt frecvente în Orientul Mijlociu vara, dar de obicei se concentrează în Irak și regiunea Golfului. Ministerul libanez al Sănătății a informat că două persoane au murit din cauza furtunii și alte 750 au fost spitalizate cu probleme respiratorii. Ministerul a avertizat oamenii să rămână în case, în special cei cu probleme de sănătate, femeile însărcinate și bătrânii, iar cei care ies afară să poarte măști. În Cipru, de asemenea, câteva persoane au avut nevoie de tratament pentru probleme respiratorii, iar autoritățile au avertizat cetățenii să rămână în case. Potrivit meteorologilor, praful va începe să se risipească joi, dar va dura o perioadă până la revenirea situației la normal. Autoritățile sanitare israeliene au avertizat bătrânii și femeile însărcinate să nu iasă din case, iar școlile au primit instrucțiuni să desfășoare activitățile fizice în interior. **SURSA:MEDIAFAX**

Biciclete în loc de pupitre

WASHINGTON. Programul „Read and Ride" (Citește și Pedalează) introdus în clase din școli primare americane a reușit să-i facă pe copii să citească și să facă mișcare în același timp cu rezultate surprinzătoare, relatează cotidianul spaniol ABC. Creat în 2010 de un consilier din Carolina de Nord, Scott Ertl, programul „Read and Ride" îmbină activitatea fizică moderată cu lectura. Cu alte cuvinte, mens sana in corpore sano. Ideea i-a venit lui Scott Ertl în timp ce se afla pe o bicicletă statică și citea. S-a gândit atunci că „multor copii li s-ar părea distractiv să citească în timp ce fac mișcare" și i-a transmis această idee directorului școlii elementare Ward din Winston-Salem, unde lucra. Experimentul a început cu o bicicletă așezată într-un colț al clasei. Ideea a fost atât de bine primită încât în scurt timp a fost nevoie de mai multe biciclete, pentru o clasă întreagă, iar elevii au început să citească în timp ce pedalau în sesiuni de câte 15-20 de minute. **SURS:AGERPRES**

Citesc și fac și sport FOTO:FAN

Monarhul cu cea mai lungă domnie

LONDRA. Regina Elizabeth a II-a, care a urcat pe tron la vârsta de 25 de ani, într-o perioadă în care Marea Britanie nu își revenise încă de pe urma distrugerilor produse de Al Doilea Război Mondial, va intra în istorie, miercuri, devenind monarhul cu cea mai lungă domnie din istoria regatului britanic.

În jurul orei locale 17.30 (19.30, ora României, n.r.), Elizabeth a II-a, care, la vârsta de 89 de ani, este în același timp și cel mai vârstnic monarh al Marii Britanii, va depăși precedentul record de longevitate în fruntea țării - 63 de ani, 7 luni, 2 zile, 16 ore și 23 de minute - care a fost stabilit de stră-străbunica ei, regina Victoria, informează Reuters. Cu această ocazie, premierul britanic David Cameron i-a adus un omagiu reginei Elizabeth a II-a. „De-a lungul ultimilor 63 de ani, Maiestatea Sa a fost o stâncă de stabilitate într-o lume aflată într-o continuă schimbare", a spus David Cameron.

Regina Elizabeth a II-a FOTO:FAN

Heroin chic FOTO:FAN

Revista Vogue UK, la centenar

LONDRA. "Heroin chic", o fotografie celebră cu Kate Moss, va fi inclusă, alături de alte imagini cu top-modele celebre, într-o expoziție ce va fi vernisată la National Portrait Gallery din Londra, în februarie 2016, și care marchează centenarul ediției britanice a revistei Vogue. **SURSA:MEDIAFAX**

FONDAT 1989, APARE LA ARAD, TEL. 0257/281.802, E-MAIL: REDACTIA.JURNALARADEAN@RUSSMEDIA.RO; PUBLICITATE.JURNALARADEAN@RUSSMEDIA.RO

JURNAL ARĂDEAN

o marcă russmedia

Prof. Ecaterina Gerold predă şafeta după 30 ani la Palatul Copiilor

PAGINA 6

Mădălina Ghenea, în reclama parfumului lui Cristiano Ronaldo

PAGINA 16

VINERI
11 SEPTEMBRIE 2015
ANUL XXVII, NR. 7407
16 PAGINI - 1,50 LEI

17° Temperaturile se vor situa între 11 şi 17 grade. Vântul va sufla cu 8-12 km/h.

DIMINEAŢA | AMIAZA | SEARA

Astăzi, supliment programe TV pentru perioada 12-18 septembrie 2015. Se difuzează gratuit.

Bani pentru dezvoltare FOTO: JA

48 milioane lei pentru Arad

ARAD. Primarii unităţilor administrativ-teritoriale care beneficiază de investiţii prin Programul Naţional de Dezvoltare Locală au semnat, ieri, contractele de finanţare şi actele adiţionale aferente investiţiilor. **/P.4**

Lapte şi corn, din prima zi FOTO: FAN

Corn şi lapte pentru 43.000 de elevi

ARAD. Anul şcolar 2015 - 2016 va începe cu lapte şi corn pentru elevi. Acesta este anunţul făcut de către conducerea Consiliului Judeţean Arad. **/P.8**

Cuvinte

Cele mai scumpe cuvinte-cheie din industria bancară în Google AdWords.

	USD
credit	6,08
credite online	3,38
internet banking	3,30
credite	0,50
credite rapide	0,27
refinanţare credite	0,26

sursa: Today's

9 771220 748058 15079

Numărătoare inversă la spital

Medicii şi pacienţii ar trebui să mai aibă răbdare cu şantierul din spital până pe 10 octombrie. Cel puţin în teorie.

ARAD. Două lucrări mari se desfăşoară în acest moment la Spitalul Clinic Judeţean de Urgenţă Arad. Adică un şantier ce se dezvoltă pe nervii tuturor. Prima lucrare prevede modernizarea şi extinderea Unităţii de Primire Urgenţe, iar cea de-a doua lucrare, modernizarea Ambulatoriului, cu termen de finalizare care bate la uşă. Pentru UPU, termenul de recepţie a lucrării este 30 septembrie, iar pentru Ambulator este 10 octombrie. E de la sine înţeles că şantierul incomodează atât personalul spitalului, cât şi pacienţii, din cauza materialelor de construcţii, a gălăgiei, a faptului că UPU funcţionează în partea extinsă iar pacienţii sunt forţaţi să se înghesuie în sala mult prea mică de aşteptare sau că parterul şi etajul unu al spitalului sunt în plin şantier. La toate acestea se adaugă calitatea îndoielnică a materialelor folosite în această lucrare şi micile sau mai marile probleme apărute de-a lungul şantierului.

Una din lacunele proiectantului a fost îndreptată după ce Jurnal arădean/ Aradon au scris materiale pe acestă temă. Este vorba de uşa cu fotocelulă ce va fi montată în locul uşii simple cu două canate, montate iniţial de constructor. Şi managerul Spitalului Clinic Judeţean de Urgenţă Arad, dr. Adrian Wiener, a reuşit să intervină la timp pentru ca pragurile din secţia UPU, ce erau prevăzute în proiect a fi montate la uşile secţiei, să fie eliminate pentru a nu îngreuna viaţa brancardierilor. **/P.8**

Târgul Agromalim şi-a deschis porţile la Expo Arad

Cel mai mare târg de agricultură din vestul ţării, Agromalim, şi-a deschis porţile joi, 10 septembrie, la Expo Arad. Cea de-a XXVI-a ediţie a evenimentului internaţional de agricultură, industrie alimentară şi ambalaje, Agromalim îşi aşteaptă vizitatorii în acest an cu o ofertă mai bogată cu 40% faţă de ediţia precedentă. Peste 260 de expozanţi din nouă ţări şi-au pregătit standurile care au ocupat aproape toate locurile disponibile la Expo Arad. Pentru cei interesaţi, Târgul Agromalim va fi deschis până duminică, 13 septembrie. **/P.3** FOTO: VALENTIN GORAN

Primarul Gheorghe Falcă: „Ne îngropăm în avize"

Numărul mare de avize de obţinut de la SRI, Ministerul Agriculturii, Apele Române etc, pentru viitoarea bază sportivă de pe Câmpul Liniştii l-au supărat pe edil.

ARAD. S-a supărat rău de tot pe numărul de avize pe care le are, indirect, Primăria de obţinut atunci când are de gând să facă vreun proiect cât de cât mai serios. Şi s-a plâns în ultima şedinţă de Consiliu Local Municipal că tot mai greu e să faci treabă de atâta birocraţie: „Ne îngropăm în avize", a exclamat la un moment dat. Este vorba de primarul Gheorghe Falcă, care la momentul la care consilierii votau „pentru" aprobarea studiului de fezabilitate privind obiectivul de investiţie „Complex sportiv zona Câmpul Liniştii", a amintit cât de mult se stă după avize de la te miri ce instituţii şi comisii. „M-am uitat pe documente şi vă spun că şi eu am fost surprins de numărul mare de avize necesare. De ce o astfel de lucrare trebuie să conţină un număr aşa de mare de avize? E important pentru o firmă să vadă cât de greu se pot obţine avizele şi pentru cei din sectorul public, să nu dea vina tot timpul pe Primărie că, evident, nu e vina noastră. Aici ne-a trebuit de pildă aviz până şi de la Ministerul Agriculturii, SRI, Apele Române! Cât de greu e să realizezi un SF? De câte bariere trebuie să treci?", s-a întrebat Falcă, înainte ca aleşii să-şi dea acordul pentru planurile lui legate de baza sportivă de pe Câmpul Liniştii. **/P.3**

Încă 30 de zile de arest la domiciliu

TIMIŞOARA. Magistraţii Tribunalului Timiş au decis prelungirea măsurii preventive a arestului la domiciliu pentru preşedintele Consiliului Judeţean Arad. „Respinge cererea de revocare sau înlocuire a măsurii arestului la domiciliu cu măsura controlului judiciar sau a controlului judiciar pe cauţiune formulată de inculpatul I.P.N., prin apărători aleşi, ca nefondată", se arată în soluţia dată. Astfel, Nicolae Ioţcu este condamnat să stea acasă până la 9 octombrie. **/P.8**

Nicolae Ioţcu FOTO: JA

Trei TIR-uri s-au ciocnit la Milova

Neadaptarea vitezei la condiţiile de drum a fost principala cauză a unui accident produs joi dimineaţa pe DN7, în afara localităţii Milova. Trei TIR-uri (unul din Cehia şi două din Ungaria) au intrat în coliziune laterală şi frontală, un şofer fiind rănit grav şi transportat la spital, cu leziuni multiple. Traficul rutier a fost blocat timp de câteva ore. **/P.8**

FOTO: VASILE OBŞITOŞ

Eusebiu Pistru FOTO: JA

România pierde miliarde de euro

ARAD. Deputatul Eusebiu Pistru, fost secretar de stat la Ministerul Transporturilor, acuză lipsa de profesionalism în derularea masterplanului general pe transporturi şi infrastructură. **/P.5**

Motoare turate pe Valea Hurezului

SEBIŞ. Lion Racing Team organizează, sâmbătă şi duminică, etapa a III-a C.N.I.R. de Enduro, competiţie adresată tuturor iubitorilor de întreceri sportive de tip Off-Road care au în dotare o motocicletă, un ATV sau un QUAD. **/P.3**

PSD a câştigat un consilier judeţean

ARAD. Consilierul judeţean Daniel Duruş a renunţat la statutul de independent şi s-a înscris în PSD Arad, motivându-şi gestul prin colaborarea de durată cu consilierii acestei formaţiuni. **/P.5**

Claudiu Niculescu FOTO: FAN

UTA are alt adversar tare

ARAD. După două meciuri terminate cu victorie, UTA dă piept, sâmbătă, cu CS Mioveni. Arădenii sunt conştienţi că-i aşteaptă un meci dificil, intenţiile elevilor lui Claudiu Niculescu fiind evidente. **/P.9**

Remember: 11 septembrie

1649 Sub conducerea lui Oliver Cromwell încep incursiunile puritanilor englezi împotriva rebelilor irlandezi. Masacrul de la Drogheda

1798 S-a născut Franz Ernst Neumann, fizician şi matematician, considerat fondatorul fizicii matematice (d. 1895)

1816 S-a născut Carl Zeiss, mecanic, inventatorul renumitei sticle Zeiss (d. 1888)

1853 Pentru prima dată se utilizează telegraful electric

1971 A murit Nikita Hruşciov, om politic rus, conducător al Partidului Comunist din fosta URSS, prim-ministru (n. 1894)

1873 În Petersburg pe strada Odesei s-au aprins primele lămpi electrice

1875 S-a născut Ştefan Octavian Iosif, poet român (d. 1913)

1878 Agenţia diplomatică română de la Viena este ridicată la rangul de legaţie; prima legaţie a României în străinătate

1924 S-a născut Ion Rotaru, critic şi istoric literar român (d. 2006)

Atacurile teroriste din SUA FOTO: FAN

1936 S-a născut Eugenia Todoraşcu, actriţă românca

1985 A murit Ion Frunzetti, critic şi istoric de artă, poet, publicist, eseist şi traducător român (n. 1918)

1989 Ungaria deschide Cortina de Fier, pentru a permite germanilor din RDG aflaţi în concediu în Ungaria să se refugieze în RFG

2001 Peste 3.000 de oameni îşi pierd viaţa în **atacurile teroriste din 11 septembrie din SUA.** Ziua de 11 septembrie a fost declarată, printr-un decret prezidenţial, Ziua patrioţilor

2003 A murit John Ritter, actor american (n. 1948)

Reţeta zilei

Pâine din îngheţată

INGREDIENTE: 550 g îngheţată, 220 g făină, 1 plic şi 1/2 praf de copt, 1/2 linguriţă sare.

MOD DE PREPARARE: Preîncălzeşte cuptorul. Unge cu unt/ulei o tavă ca de chec care nu se lipeşte. Într-un castron mare adaugă îngheţata, făina, praful de copt şi sarea. Cu ajutorul unui mixer, amestecă până se omogenizează, fără a exagera. Toarnă combinaţia în tavă şi întinde-o uniform cu ajutorul unei spatule. Dă la copt pentru 40-45 de minute sau până când nu se mai lipeşte aluatul de scobitoare. Scoate pâinica şi, după 5 minute, scoate-o din tavă. Cel mai bine se serveşte caldă, alături de cupe de îngheţată rece. Dacă doriţi, folosiţi-vă imaginaţia şi adăugaţi bucăţi de ciocolată, alune, fructe uscate...

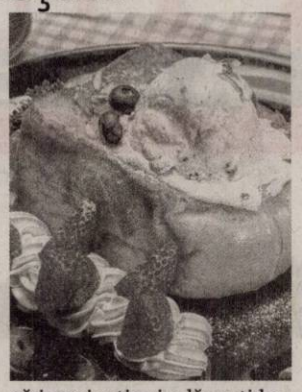

Poftă bună!

Pentru mai multe reţete intră pe www.culinar.ro

Întreruperi de curent

Luni, 14 septembrie 2015. În Municipiul Arad, h 8.30 – 15.30: străzile Brâncuşi (p), Oborului (p), Calea Aurel Vlaicu (p), Haţeg (p), Obedenaru (p). **În judeţ, h 8 – 17:** Tălagiu, Pleşcuţa, Budeşti, Chisindia, Văsoia, Păiuşeni, Sebiş – străzile Crişuliu, Morii, Oituz, Zărandului, Steluţei, Mimozei, Parcul Libertăţii, Victoriei; **h 8 - 18:** Ineu - Cartier parţial; **h 8.30 – 18.30:** Sînmartin -parţial.

Pieţe şi târguri

Astăzi este zi de piaţă la Ineu, Lipova, Covăsânţ, Mişca, Moneasa, Şepreuş, Şimand, Vladimirescu, Şeitin. **Tot astăzi se organizează târguri săptămânale la** Ineu, Şepreuş, Şimand.

Sâmbătă este zi de piaţă la Chişineu-Criş, Lipova, Pâncota, Felnac, Grăniceri, Hălmagiu, Moneasa, Pecica, Vărşand, Socodor, Vladimirescu, Zimandu Nou, Covăsânţ. **Târguri săptămânale se desfăşoară sâmbătă la** Lipova, Pâncota, Hălmagiu, Moneasa.

Horoscop

BERBECUL (III.21.-IV.20.)
Câteva evenimente neprevăzute vă fac să acumulaţi întârzieri supărătoare. Dacă v-aţi propus să încercaţi o afacere, vă sfătuim să nu vă faceţi planuri prea mari.

TAURUL (IV.21.-V.20.)
Începeţi o activitate de pe urma căreia veţi câştiga bine. Păstraţi-vă calmul în discuţiile cu colegii de serviciu şi cu partenerul de viaţă! .

GEMENII (V.21.-VI.21.)
O rudă mai în vârstă nu-şi respectă promisiunea de a vă împrumuta o sumă de bani. Nu este cazul să-i faceţi reproşuri. Încercaţi să fiţi mai înţelegător cu cei din jur!

RACUL (VI.22.-VII.22.)
În sfârşit, şefii încep să vă aprecieze eforturile din ultima perioadă. S-ar putea ca atmosfera tensionată din jur să vă încurce planurile de afirmare în societate.

LEUL (VII.23.-VIII.23.)
Dimineaţa s-ar putea ca partenerul de viaţă să vă reproşeze că aţi cheltuit mult pe lucruri care nu erau neapărat necesare. Încercaţi să vă stăpâniţi nervozitatea!

FECIOARA (VIII.24.-IX.23.)
E posibil să fiţi implicat într-un scandal la serviciu din cauza bârfelor unei colege. După-amiază primiţi într-un mod nesperat o sumă importantă.

BALANŢA (IX.24.-X.23.)
Vă sfătuim să evitaţi drumurile cu maşina. Există pericolul să faceţi un accident de circulaţie. În privinţa afacerilor, ar fi bine să nu riscaţi nimic şi să evitaţi speculaţiile.

SCORPIONUL (X.24.-XI.22.)
S-ar putea să fiţi tensionat şi irascibil din cauza sarcinilor de serviciu. Aveţi mult de lucru şi vă enervează că nu vă sprijină nimeni.

SĂGETĂTORUL (XI.23.-XII.21.)
S-ar putea să aveţi o controversă cu şeful direct şi să reacţionaţi impulsiv. Vă sfătuim să fiţi prudent. Ar fi bine să vă odihniţi mai mult. Sunteţi la un pas de extenuare.

CAPRICORNUL (XII.22.-I.20.)
Dimineaţa aflaţi că trebuie să plecaţi într-o călătorie de afaceri. Este posibil ca partenerul de viaţă să vă reproşeze că nu v-aţi ales bine momentul.

VĂRSĂTORUL (I.21.-II.20.)
O dispută cu şefii s-ar putea să se soldeze cu anularea unei delegaţii în care trebuia să plecaţi zilele acestea. Din cauza oboselii, s-ar putea să resimţiţi o stare accentuată de tensiune.

PEŞTII (II.21.-III.20.)
Vă irită problemele care apar din cauza neînţelegerilor cu un partener de afaceri. Nu refuzaţi comunicarea! Sunt şanse să ajungeţi la un punct de vedere comun.

Sănătate

- **CABINET GINECOLOGIC:** Cabinet ginecologic Arad, B-dul Decebal 11 (lângă Hotel Aradul), chiuretaj medicamentos, eco 4 D, test PAP.TEL: 0770823850, 0723643581
- **Policlinica DR. TURCIN, oferă:** Cardiologie (EKG, Ecografie cardiacă, Doppler vascular, Holter EKG si TA, Test de efort), Oftalmologie **(NOU - chirurgie pol anterior; CV computerizat; optică medicală),** ORL (videoendoscopie), pneumologie, gastroenterologie, neuropsihiatrie, medicină de familie, ecografii generale. **Telefon: 0257/285510, www.policlinica-turcin.ro**
- **Farmacia GLYKON - UTA,** Bl U 6 (vis-a-vis de biserica în construcţie). DESCHIS ZILNIC : LUNI-VINERI 07.00 -21.00 SÂMBĂTĂ şi DUMINICĂ 08.00-18.00. **Telefon : 0257/241.197.**

„Jurnal arădean" vă ascultă

De luni până joi, între orele 11.00-13.00, la telefonul 0257.280943, redactorul nostru vă stă la dispoziţie.

ARAD. Ioan Ardelean, din Măderat, este nemulţumit că din data de 15 august nu mai beneficiază de serviciile unei companii de telefonie, la care este abonat. „Am făcut zilnic sesizări la Telekom, însă nu s-a rezolvat nimic. O singură dată a venit un reprezentant al companiei pe teren, a vorbit jumătate de oră la telefon, a plecat şi noi am rămas tot fără semnal de telefon sau internet", ne spune cititorul.

Mircea B., domiciliat în cartierul Micălaca, atrage atenţia organelor competente asupra vânzătorilor de ţigări netimbrate din pieţe, dar şi a modului în care este „batjocorit" tricolorul (şi) de către Partida Romilor, partid care, spune domnia sa, a amplasat pe sediul din zona P-ţei Sârbeşti un drapel pe care este desenată o treflă.

Teodor Lăpăduş pune la îndoială competenţa consilierilor judeţeni în aprobarea majorărilor de tarife la apă, canal, salubritate sau alte prestaţii publice a companiilor de stat.

M.M. solicită Primăriei şi Reconsului să facă publice sumele încasate în acest an la Ştrandul „Neptun", o comparaţie cu sezoanele trecute şi modul în care se cheltuiesc.

JA – D.L.

Sudoku

REGULI: În fiecare bloc sunt câteva cifre între 1 şi 9, stabilite dinainte. Acestea trebuie completate cu cifrele lipsă, în aşa fel încât fiecare număr să figureze o singură dată. De asemenea, cifrele de la 1 la 9 trebuie să figureze o singură dată atât pe rândurile orizontale cât şi pe coloanele verticale ale celor nouă blocuri luate împreună.

ÎNCEPĂTORI

				2		1	5	
	1					9		
	6	8	3					2
		4	7	6				
2	8	6						
							8	
					5	6		
7	5		2				4	
							9	

AVANSAŢI

	3					1		
			8		1	9	4	2
		8			2		7	
7		4	2			3		
	2	1			5			
		3						4
	5			6	7			
			5					8

Soluţiile jocurilor din numărul precedent:

ÎNCEPĂTORI

3	8	5	6	7	9	1	4	2
6	1	2	4	3	8	7	5	9
7	4	9	5	1	2	8	3	6
2	3	6	7	8	5	4	9	1
9	5	8	1	4	3	2	6	7
1	7	4	2	9	6	3	8	5
8	2	3	9	6	7	5	1	4
5	6	1	3	2	4	9	7	8
4	9	7	8	5	1	6	2	3

AVANSAŢI

4	3	2	1	9	6	5	7	8
5	6	1	3	7	8	4	9	2
9	7	8	2	4	5	1	3	6
2	4	6	7	3	1	9	8	5
7	1	3	8	5	9	2	6	4
8	5	9	6	2	4	7	1	3
1	9	4	5	6	3	8	2	7
6	2	5	9	8	7	3	4	1
3	8	7	4	1	2	6	5	9

Curs valutar

Denumirea valutei	BNR	BCR		BRD		Intesa Sanpaolo Bank		Banca Românească		Nextebank		Alpha Bank		Casa de schimb LUXOR		Casa de schimb TRESOR	
		C	V	C	V	C	V	C	V	C	V	C	V	C	V	C	V
Euro	4,42	4,37	4,48	4,34	4,49	4,36	4,46	4,38	4,45	4,38	4,46	4,40	4,44	4,39	4,41	4,40	4,41
Dolar SUA	3,95	3,85	4,03	3,85	4,02	3,89	3,99	3,91	3,97	3,88	4,00	3,91	3,98	3,93	3,97	3,95	3,97
Forint	0,0140	0,0134	0,0146	0,0130	0,0146	0,0135	0,0145	-	-	0,0134	0,0147	-	-	0,0140	0,0142	0,0140	0,0142
Gram aur	140,70																

Vremea

Vineri, 11 septembrie

www.aradon.ro

11° LA ORA 6 — temperaturile se vor situa între 10 şi 11 grade. Vântul va sufla cu 12 km/h dinspre E.

17° LA ORA 18 — temperaturile se vor situa între 16 şi 17 grade. Vântul va sufla cu 8 km/h dinspre ESE.

Ziua precedentă

Arad	12–15	Umiditate:	94%
Lipova	12–15	Presiune:	1015,92 mb
Chişineu- Criş	12–15	Precipitaţii:	90 %
Săvârşin	11–14	Vânt:	4,83 km/h
Sebiş	11–14	Direcţie vânt:	E

Soarele

Răsare: 07:06
Apune: 19:57

Azi

Temperaturile se vor situa între 11 şi 17 grade. Vântul va sufla cu 8-12 km/h, dinspre ESE-E.

FAZELE LUNII

13.09 · 21.09 · 28.09 · 5.10

VINERI	SÂMBĂTĂ	DUMINICĂ	LUNI
11° 17° dimineaţa averse	11° 22° parţial înnorat, câteva averse	13° 26° una sau două averse	15° 28° nori şi soare

Calendar

Biserica ortodoxă: Sf. Cuv. Teodora din Alexandria; Sf. Cuv. Eufrosin (Post)
Biserica greco-catolică: Cuv. Teodora din Alexandria
Biserica romano-catolică: Ss. Prot şi Iacint, fraţi m.

Prognoză pentru trei zile

Temperaturile minime vor fi cuprinse între 11 şi 15 grade, iar cele maxime între 22 şi 28 grade.

Temp.minime: 11-15°C
Temp.maxime: 22-28°C.

JURNAL ARĂDEAN
B-dul Revoluţiei nr. 62, Arad
BRAT Auditat de BRAT
Reclamaţii difuzare: 0257/212.032

Secretariat: 0257.281802 (centrala), fax - 0257.212.012
Şef departament difuzare: Carmen Csordas
Marea publicitate: 0257.280904
Mica publicitate: 0257.210775; B-dul Revoluţiei, nr. 81
Tiparul executat la: Tipografia Russmedia Kft. Debrecen

Redactor şef: Adriana Barbu (8416) Responsabil de număr: Dan Lazăr
Secretar general de redacţie: Gabriela Groza (8423); **Departamente: Eveniment:** Simona Butaru, Monica Ardelean (8405), Alin Gherasim (8417), Ioana Costaş (8414); Valentin Goran (8405); **Politic:** Simion Todoca (8434); **Economic:** Andreea Pintea (8415); **Cultură, Învăţământ:** Vasile Filip (8421); **Social:** Diana Duţu (8413); **Sport:** Daniel Scridon (8424), Leo Sfăra (8422), Dan Lazăr (8406).
Tehnoredactare: Ghizela Şerban (8409), Munteanu Daniel (8411).
REDACŢIE: tel. 0257.281802 (centrala); fax 0257.212.012, 0257.228.592; e-mail:redactia.jurnalaradean@russmedia.ro, adevaruldearad@russmedia.ro, publicitate.jurnalaradean@russmedia.ro, publicitate.adevarul@russmedia.ro

Târgul Agromalim şi-a deschis porţile la Expo

ARAD. Cea de-a XXVI-a ediție a evenimentului internațional de agricultură, industrie alimentară și ambalaje, Agromalim își așteaptă vizitatorii în acest an cu o ofertă mai bogată cu 40% față de anul precedent. Peste 260 de expozanți din nouă țări și-au pregătit standurile care au ocupat aproape toate locurile disponibile la Expo Arad. În cadrul târgului sunt expuse: mașini și utilaje agricole, inputuri pentru fermele de cultura plantelor, sisteme de creștere și furaje pentru animale, medicamente și instrumentar de uz veterinar, echipamente pentru industria alimentară, produse agroalimentare, ambalaje, servicii de consultanță și financiare, reviste, cărți și cataloage de specialitate. Programul Agromalim cuprinde conferințe, seminarii, întâlniri de afaceri, prezentări de produse și servicii inovatoare, precum și produse tradiționale. Târgul va dura până duminică. **JA-V.G.**

GAL-urile, prezenţă puternică la Târg

ARAD. Au standul lor impunător și își spun povestea de succes la târgul la care prezența lor a devenit obligatorie. Este vorba de cele patru GAL-uri (Grupuri de Acțiune Locală) existente pe raza județului Arad, care cu toate și-au dat întâlnire la cel mai important târg din oraș sub pălăria Federației Naționale a Grupurilor de Acțiune Locală din România (FNGAL), pe care o reprezintă cu cinste. La cea de a XXVI-a ediție a Târgului Internațional de Agricultură - AGROMALIM, locul unde s-au întâlnit mai toți experții din acest domeniu - agricultori, fermieri, oameni de afaceri -, reprezentanții GAL-urilor arădene își prezintă realizările defel de neglijat pentru etapa de programare 2007-2013 și planurile de viitor pentru următoare etapă de programare 2014-2020. Succesele obținute de cele patru GAL-uri locale în cei doar patru ani de la înființarea lor i-au atras la standul FNGAL pe agricultorii care vor să beneficieze și ei de contracte de finanțare. Și nu sunt puțini. În plus, dezvoltarea rurală va fi legată, pe viitor, în tot mai mare măsură de aceste grupuri de acțiune locală, așa că oferta lor se va dovedi extrem de interesantă pentru toți cei din domeniu.

Reprezentanții GAL-urilor Lunca Mureșului de Jos, Podgoria Miniș-Măderat, Microregiunea Văilor Crișurilor Alb și Negru și Valea Superioară a Crișului Alb - căci despre acestea este vorba - vor fi prezenți pe tot parcursul târgului la stand oferind informații despre noua etapă de finanțare 2014-2020, fondurile care vor fi disponibile pentru agricultori, noile măsuri, importanța crescută a GAL-urilor în dezvoltarea rurală etc.

JA-A.B.

Standul FNGAL de la Agromalim 2015 FOTO: V.G.

russmedia new. every day.

Russmedia Press, editorul cotidianului Jurnal arădean, parte a grupului multinațional Russmedia Press, care își desfășoară activitatea în domeniul presei locale tipărite

CAUTĂ

Distribuitori de presă (în cutii poștale) pentru Chișineu-Criș.

Cerințe:
Seriozitate;
Dinamism;
Conștinciozitate.

Se oferă:
Salariu atractiv;
Timp de lucru 2 ore.

Informații suplimentare la telefon:0257/212.032 sau 0729.989.504, de luni până vineri între orele 9 și 17.

Școala Postliceală F.E.G. Arad
Admitere 2015-2016

Specializări:
1. Asistent medical generalist;
2. Asistent medical de farmacie;
3. Asistent medical de igienă;
4. Asistent medical de laborator;
5. Asistent medical de radiologie;
6. Asistent medical de nutriție și dietetică;
7. Asistent medical de balneofiziokinetoterapie;
8. Asistent pentru ocrotirea persoanelor vârstnice;
9. Ergoterapeut.

Se pot înscrie absolvenți de liceu cu sau fără diplomă de bacalaureat, durata studiilor fiind de 2/3 ani. Diplomele sunt recunoscute în țară și în străinătate.

Înscrierile se fac de luni până vineri între orele 08.00-16.00, la Colegiul Economic Arad, Piața George Enescu, nr. 2.

Informații telefon: 0760 663 937; 0745 320 623.

(170665)

Falcă: „Ne îngropăm în avize”

Numărul mare de avize de obținut de la SRI, Ministerul Agriculturii, Apele Române etc. pentru viitoarea bază sportivă de pe Câmpul Liniștii l-au supărat pe edil.

Falcă le-a spus aleșilor ce reacție a avut când a văzut numărul avizelor necesare FOTO: A.B.

ARAD. Cu un amendament care nu a schimbat cu mult datele problemei, consilierii au votat „Studiul de fezabilitate a obiectivului de investiție «Complex sportiv zona Câmpul Liniștii» cu caracteristicile și indicatorii tehnico-economici din anexă, fiind de acord ca finanțarea să se facă de la bugetul general și alte surse atrase. În anexa hotărârii, se arată că investiția ar urma să coste Municipalitatea 52.968,22 mii lei (inclusiv TVA). Adică, că s-ar aloca pentru amenajarea incintei 20.974,58 mii lei, pentru echipamente și dotări 1.594,00 mii lei, pentru Modulul de vestiare 255,06 mii lei, pentru magazie 153,22 mii lei, pentru cabină pază 31,31 mii lei, pentru teren sintetic rugby 2.837,45 mii, pentru teren sintetic fotbal 2.601,72 mii lei, pentru teren gazonat 1.893,76 mii lei fiecare din cele patru terenuri, pentru drenaje 792,85 mii lei, pentru împrejmuire și protecție 427,67 mii lei, pentru instalații incintă 3.594,15 mii lei. Totul, de realizat în 24 luni.

Pe groapa de gunoi

Complexul la care visează acum Primăria Arad ar urma să se ridice, după ce va obține toate avizele necesare și va avea la dispoziție toate sumele de bani trecute pe hârtie, iar executanții își vor îndeplini cu adevărat misiunea (un scenariu greu de imaginat din prima) pe un fost complex sportiv, modernizat în urmă cu 10 ani tot de către Municipalitate. Parcela pe care se va ridica complexul „păstrează urmele folosinței ca groapă de gunoi, având deponeuri de moloz și accese dificile de tip industrial”.

Pe ce teren se va întinde baza care a adunat deja o sumedenie de avize? Suprafața de teren ce va fi folosită pentru realizarea bazei sportive este un dreptunghi de 500x160m, adică de 80.000 mp. Schița de lucru este deja făcută: în prima etapă va fi amenajat terenul, prin desființarea deponeurilor de deșeuri și umplerea gropilor existente, în timp ce în etapa a doua se vizează amenajarea unei baze sportive cu terenuri de sport în aer liber, la final baza urmând să dispună de 6 terenuri de sport în aer liber, 6 module de tip vestiar (unul pentru fiecare teren), 5 seturi de bănci de rezerve (14+3+14) pentru terenurile de fotbal și o magazie utilaje. Toate construcțiile vor avea regim de înălțime parter.

Alte probleme

Dar până la rezultatul final, drumul va fi lung, iar avizele s-ar putea să fie cea mai mică dintre probleme. Sumele de bani, executantul, ritmul de lucru vor reprezenta alte câteva probleme care vor face ca toată lumea să uite de cea a avizelor. Cel puțin pentru un timp.

ADRIANA BARBU
adriana.barbu@russmedia.ro

Valea Hurezului, plină de adrenalină

SEBIȘ. Lion Racing Team organizează, sâmbătă și duminică, etapa a III-a C.N.I.R. de Enduro, competiție adresată tuturor iubitorilor de întreceri sportive de tip Off-Road care au în dotare o motocicletă, un ATV sau un QUAD.

Locuri superbe de exploatat pe frumoasa vale a Hurezului din comuna Chisindia, unde participanții vor avea parte de multe surprize puse la cale de organizator, împreună cu ASP Schop și TGB Motor Romania, Mitas și Chemtraders, Moto Maxx și alții.

„Spune prezent la această întrecere și vei putea spune că ai avut parte de un week-end perfect. Nu o să-ți pară rău că l-ai «sacrificat» și l-ai «pierdut» alături de familia Enduro. Înscrie-te la adresa: http://sebisendurochallenge.ro” - sună invitația organizatorilor.

Traseul va fi unul marcat în totalitate cu săgeți de indicare a direcției de mers și bandă. Va avea o lungime de aproximativ 50 km, va fi parcurs de 3 ori, iar la fiecare tură sportivii își vor arăta aptitudinile în două probe speciale care vor fi cronometrate separat. Traseul va avea bretele unde clasele de „profesioniști” și „hobby” își vor arăta adevărata valoare.

„La acesta etapă, prin bunăvoința sponsorilor noștri ASP Group Distributing, MITAS, Chemtraders și Moto Maxx, premiile vor fi atractive: sportivii vor intra în posesia unor căști marca LS2, a renumitelor cauciucuri Mitas și a diferitelor produse care sperăm să vă fie utile în plimbările voastre prin pădure. După cum v-am obișnuit, nelipsitul ceaun va fi prezent, însoțit de butoiul de B.R.R.C. fiindcă la noi sportivitatea se îmbină cu voia bună”, mai spun organizatorii. **JA-D.S.**

UVVG continuă înscrierile pentru Facultate și Doctorat - sesiunea de toamnă

Nu se percepe taxă de înscriere şi nici taxă de admitere

Universitatea de Vest „Vasile Goldiș” din Arad continuă înscrierile, pentru sesiunea de toamnă, anul universitar 2015-2016, la toate cele 6 facultăți. La Facultatea de Medicină, Farmacie și Medicină Dentară se mai fac înscrieri doar la specializările unde nu s-au completat locurile în sesiunea de vară.

Universitatea de Vest „Vasile Goldiș” din Arad oferă numeroase facilități și Burse „Vasile Goldiș” – școlarizare gratuită, studenților care se înscriu în anul I universitar 2015-2016 la una, sau mai multe specializări din cadrul facultăților.

Viitorii studenți pot opta pentru studii de licență și masterat în domeniul: farmacie, nutriție și dietetică, balneofiziokinetoterapie și recuperare, biologie, psihologie, științele educației, asistență socială, educație fizică și sport, juridic, marketing, contabilitate și informatică, economia comerțului și turismului, administrarea afacerilor, științele umaniste, politice și administrative, relații internaționale și studii europene, inginerie, silvicultură.

Facilități la plata taxei de școlarizare pentru anul I de studii - an universitar 2015/2016

*Absolvenții de liceu, promoția 2015, care au obținut, la bacalaureat, media cuprinsă între 8,50 și 10, precum și șefii de promoție 2015 și olimpicii care au obținut locurile I, II, sau III la olimpiade naționale sau internaționale, care optează pentru programele de studii din oferta universității cu excepția programelor din cadrul Facultății de Medicină, Medicina Dentară și Farmacie, ***beneficiază de școlarizare gratuită pentru semestrul I al anului I de studiu (bursa Vasile Goldiș). Studenții își păstrează bursa de școlarizare gratuită și în semestrele următoare în condițiile promovării tuturor examenelor și a obținerii, în fiecare sesiune de examene, a mediei de minimum 9,50.***

*Studenții care provin din casele de copii, orfani de ambii părinți, studenții cu handicap de grad I, care nu depășesc vârsta de 20 ani la înscrierea în anul I.

*Studenții care provin din aceeași familie, ***beneficiază fiecare de o reducere de 10 % a taxei de școlarizare.***

* Studenții care fac parte din categoria personalului clerical și studenții care urmează a doua specializare, la nivel licență, în cadrul universității, cu excepția programelor din cadrul Facultății de Medicină, Farmacie și Medicină Dentară, indiferent de forma de învățământ, ***beneficiază de o reducere de 50 % a taxei de școlarizare pentru cea de a doua specializare, pe toată perioada școlarizării.***

*Studenții care urmează a doua specializare, la nivel licență, absolvenți ai UVVG cu diplomă de licență, absolvenți ai colegiilor universitare din cadrul UVVG, sau absolvenți ai Colegiului particular „Vasile Goldiș” Arad, ***beneficiază de o reducere de 20% a taxei de școlarizare.***

*Studenții care urmează o specializare la nivel masterat, sau curs postuniversitar, absolvenți ai UVVG, ***beneficiază de o reducere de 25 % a taxei de școlarizare pe toată perioada școlarizării.***

Acte necesare la înscriere: Diploma de bacalaureat în original, sau adeverință în original; Certificat de naștere (copie legalizată); Certificat de căsătorie (copie legalizată); Adeverință medicală; Trei fotografii format ¾; Dosar plic.

UVVG sprijină accesul la studii, prin relațiile de colaborare cu Banca Feroviară, care garantează, printr-un fond, un împrumut pentru 4000 de studenți.

Sesiunea septembrie 2015:

Admiterea se organizează pe bază de concurs de dosare și media de la BAC: înscrierea candidaților se face până în data de 18 septembrie; în data de 19 septembrie – afișarea rezultatelor și formularea contestațiilor; 21 septembrie – afișarea rezultatelor finale

Domeniul Sănătate: până la data de 18 septembrie - înscrierea candidaților; 21 septembrie – susținerea testului grilă; 23 septembrie - afișarea rezultatelor și formularea contestațiilor; 25 septembrie – afișarea rezultatelor finale.

Admiterea pentru ciclul de **Studii Universitare de Doctorat** se organizează în sesiunea septembrie 2015, conform următorului calendar: până la data de 18 septembrie: înscrierea candidaților; 21 septembrie – 23 septembrie: evaluarea dosarelor depuse de candidați; 24 septembrie – 25 septembrie: susținerea interviului; 26 septembrie – afișarea rezultatelor.

Înscrieri: Rectorat, (B-dul Revoluției nr.94-96), telefon 0257/280373, de luni până vineri: 8,00-17,00; Informații: email: admitere@uvvg.ro; site:www.uvvg.ro.

H (147281)

Daniel Albu

aradjob.ro

48 milioane lei pentru Arad

Pentru investiţii prin Programul Naţional de Dezvoltare Locală al Guvernului României.

Milioane de lei pentru reabilitarea drumurilor FOTO: JA

ARAD. 48 de comune şi oraşe din judeţul nostru, cărora li se adaugă Municipiul şi Judeţul Arad, au primit, ieri, confirmarea finanţării prin PNDL. Primarii unităţilor administrativ-teritoriale care beneficiază de investiţii prin Programul Naţional de Dezvoltare Locală al Guvernului României, derulat prin Ministerul Dezvoltării Regionale şi Administraţiei Publice, au fost convocaţi joi la Instituţia Prefectului - Judeţul Arad pentru a semna contractele de finanţare şi actele adiţionale aferente investiţiilor.

„Suma totală a contractelor pentru judeţul Arad este de peste 48 milioane de lei (48.688.921,34 lei) şi înseamnă investiţii în şcoli, grădiniţe, străzi, drumuri, sisteme de alimentare cu apă, staţii de epurare - investiţii foarte importante pentru localităţile din judeţul nostru. Mă bucură faptul că prin aceste sume se vor rezolva multe probleme locale, cum ar fi şcoli începute şi neterminate, finalizarea unor sisteme de alimentare cu apă, asfaltarea sau reabilitarea unor străzi şi drumuri" - subliniază prefectul Cosmin Pribac.

Top 3, credit bugetar

Finanţarea cea mai consistentă îi revine comunei Pleşcuţa, căreia i-au fost alocaţi nu mai puţin de 4.100.417,99 lei! Cea mai mare parte din această sumă - peste 3,5 milioane de lei - va fi folosită pentru alimentarea cu apă a localităţilor Pleşcuţa, Aciuţa şi Tălagiu. Diferenţa de 522.000 lei e destinată asfaltării a 10 kilometri de drum comunal, între Pleşcuţa şi Vârfurile.

O sumă importantă de bani îi revine şi comunei Zimandu Nou, care beneficiază de 3.187.929 lei pentru extinderea reţelei de distribuţie a apei potabile, canalizare apă menajeră şi staţie de epurare. Foarte aproape se situează oraşul Chişineu Criş, căruia îi revin prin PNDL 3.176.096 lei pentru canalizare menajeră în cartierul Pădureni şi staţie de epurare în Chişineu Criş.

Semlac, trei investiţii

Comuna Grăniceri beneficiază de 2.450.320 lei pentru două obiective de investiţii: canalizare menajeră şi staţie de epurare (2,1 milioane lei) şi reabilitarea Şcolii Gimnaziale (330.000 lei).

Comuna Semlac e singura unitate administrativ-teritorială din judeţul Arad cu trei obiective de investiţii prin PNDL. Pentru construirea clădirii unei şcoli generale, cu 19 săli de clasă şi patru laboratoare, au fost alocaţi 1.762.234,29 lei. Alţi 483.582 lei sunt destinaţi reabilitării şi modernizării a 5,5 kilometri de drumuri din comună, în timp ce pentru modernizarea străzilor au fost alocaţi alţi 100.000 de lei. În total, vorbim de o finanţare de peste 2,3 milioane de lei.

Se cuvine să mai amintim şi comuna Gurahonţ, căreia i-au fost alocaţi 2.149.467 lei, în principal pentru construcţia şi extinderea sistemului de canalizare a apei (1,7 milioane lei), dar şi pentru modernizarea drumului comunal dintre Gurahonţ şi Zimbru.

DIANA DUŢU
diana.dutu@russmedia.ro

Străzi şi drumuri

Municipiul Arad a primit 1,17 milioane lei pentru reabilitare străzi, iar Judeţului i-au fost alocaţi 638.000 de lei pentru reabilitarea drumului judeţean 682 Arad-Felnac-limită judeţ Timiş.

Vaccinarea, în dezbatere

ARAD. Toţi cei care sunt interesaţi de protejarea şi menţinerea sănătăţii prin vaccinare, indiferent de vârstă, sunt aşteptaţi sâmbătă, începând de la ora 14.00, la Teatrul de Marionete Arad. Aici va avea loc dezbaterea „Medici-Vaccinuri-Părinţi. Împreună pentru un copil sănătos", organizată de Societatea Medicilor de Familie Arad, în parteneriat cu Primăria Arad. Se va discuta despre vaccinurile recomandate copiilor mici, şcolarilor şi adulţilor, dar se va insista asupra întrebărilor puse de cei prezenţi, pentru a lămuri toate aspectele generatoare de teamă faţă de vaccinare şi miturile care circulă în legătură cu acestea. **JA-D.D.**

La simpozion în Serbia

UVVG, prezentă la Simpozionul Ştiinţific Internaţional „Memorialul Radu Flora", ediţia a XXIV-a.

ARAD. O delegaţie a Universităţii de Vest „Vasile Goldiş" din Arad a participat, zilele trecute, la manifestările Simpozionului Ştiinţific Internaţional „Memorialul Radu Flora", ediţia a XXIV-a, care s-a desfăşurat la Zrenjanin (Serbia).

Prof. Vasile Man a transmis cuvântul de salut din partea conducerii Universităţii de Vest „Vasile Goldiş" în faţa a peste 60 de delegaţi de la diferite universităţi din Serbia şi România. Cu acest prilej s-au acordat DIPLOME DE EXCELENŢĂ din partea UVVG d-lor Dusko Janjic, primar al oraşului Zdrenianin, şi Lucian Marina, preşedintele Societăţii de Limba Română din Voivodina.

Delegaţia UVVG a depus o jerbă de flori la bustul lui Radu Flora din parcul Karageorge şi a susţinut două comunicări ştiinţifice: „Vasile Goldiş şi Marea Unire", de prof. Virgiliu Jireghie, şi lucrarea „Mihai Eminescu, poet naţional", de prof. Vasile Man. Cu acest prilej, au fost distribuite celor prezenţi revistele „Studii de Ştiinţă şi Cultură", „Viaţa Studenţească" şi ziarul „Europeanul". **JA-V.F.**

Donaţii

În cadrul evenimentului, s-au donat conducerii Simpozionului şi d-nei Luminiţa Bălan, ataşat cultural al României la Belgrad, patru filme documentare privind activitatea Universităţii şi albumul „UVVG - 25 de ani de istorie instituţională".

La lucrările ştiinţifice FOTO: V.J.

(H-225648)

EUROSMART I.P.U.R.L. VINDE PRIN LICITAŢIE PUBLICĂ URMĂTOARELE BUNURI IMOBILE DIN PROPRIETATEA S.C. ALGLASS S.R.L.

DESCRIERE	PREŢ EURO
TEREN INTRAVILAN CU CASĂ = 1.526 mp Localizare: Arad, Str.Grădinarilor, Nr.49, Jud. Arad Teren înscris în CF Nr. 308772/Arad, Nr.top.3351/a/2	42.570 Euro
TEREN INTRAVILAN CU CASĂ = 1.955 mp Localizare: Arad, Str.Gradinarilor, Nr.45, Jud. Arad Teren înscris în CF Nr. 308795/Arad , Nr.top. 308795	54.540 Euro
TEREN INTRAVILAN = 526 mp+304 mp=830 mp Localizare: Arad, Calea A. Vlaicu, Nr. 282/6, Jud. Arad Teren înscris în CF Nr. 306083/Arad, Nr. Cad. 15022 şi CF Nr. 306097/Arad, Nr. Cad. 14990	18.000 Euro
TEREN INTRAVILAN = 493 mp Localizare: Arad, Str.Bucegi, Nr. 5 Bis, Jud. Arad Teren înscris în CF Nr. 307993/Arad, Nr.Cad. 12207	14.220 Euro
TEREN INTRAVILAN = 682 mp Localizare: Arad, Str.Bucegi, Nr. 5 Bis, Jud. Arad Teren înscris în CF Nr. 308617/Arad, Nr.Cad. 6319	16.680 Euro
TEREN INTRAVILAN = 33.311 mp - Soseaua de Centură a municipiului E68, Zona Drumul Naţional DN 7, Jud. Arad Teren înscris în CF Nr.300113 / Livada, Nr.Cad.242, Nr.top. 34287/4/2/1/3.	619.560 Euro

Notă: cu privire la regimul TVA se vor aplica prevederile legale în vigoare

Licitaţia va avea loc în data de 18.09.2015 ora 13:30 la sediul **EUROSMART IPURL** ARAD 310087 str. Ion Georgescu nr. 4 A. În caz de neadjudecare licitaţia se va repeta, în aceleaşi condiţii, în data de 02.10.2015 la ora 13:30. Înscrierea la licitaţie se face până cel târziu cu 24 de ore înainte de fiecare licitaţie.

DESCRIERE	PREŢ EURO
TEREN INTRAVILAN 1.865 MP CU CONSTRUCTIE P+1 SPATII COMERCIALE LA PARTER + BIROURI LA ETAJ 1.808 MP Localizare: Arad, Calea Aurel Vlaicu, Nr. 282/7, Jud. Arad Teren înscris în CF Nr. 307189/Arad, Nr.Cad: 15057	750.560 Euro

Notă: cu privire la regimul TVA se vor aplica prevederile legale în vigoare

Licitaţia va avea loc în data de 18.09.2015 ora 13:30 la sediul **EUROSMART IPURL** ARAD 310087 str. Ion Georgescu nr. 4 A. În caz de neadjudecare licitaţia se va repeta, în aceleaşi condiţii, în data de 25.09.2015, 02.10.2015 **respectiv** 09.10.2015 la ora 13:30. Înscrierea la licitaţie se face până cel târziu cu 24 de ore înainte de fiecare licitaţie.

Cei care doresc să participe la licitaţie trebuie să achite garanţia de participare, care este 10% din valoarea bunului/bunurilor. Informaţii privind condiţiile de participare la licitaţii şi caietul de sarcini se pot obţine la sediul EUROSMART IPURL ARAD 310087 Ion Georgescu nr. 4 A.
Tel. 0257-257143; 0357-100134; 0744-530649; E-mail: office@eu-smart.ro

CITR

CITR GROUP

Subscrisa **CITR FILIALA TIMIŞ SPRL,** în calitate de administrator judiciar, organizează licitaţie publică cu strigare, pentru valorificarea următoarelor active imobiliare:

Imobil	Locaţie	Suprafaţa teren	Preţ Euro+TVA/ mp	Valoare totală Euro + TVA
Parcela teren industrial L2	Arad, str. 6 Vanatori	33.000	3,00	99.000
Parcela teren industrial L3	Arad, str. 6 Vanatori	45.000	4,00	180.000
Parcela teren industrial L4	Arad, str. 6 Vanatori	45.000	6,00	270.000
Parcela teren industrial L5	Arad, str. 6 Vanatori	40.000	9,00	360.000
Parcela teren industrial L6	Arad, str. 6 Vanatori	40.000	9,00	360.000
Parcela teren industrial L7	Arad, str. 6 Vanatori	40.000	14,00	560.000
Parcela teren industrial L8	Arad, str. 6 Vanatori	40.000	17,00	680.000
Parcela teren industrial L9	Arad, str. 6 Vanatori	40.000	20,00	800.000
Parcela teren industrial L10	Arad, str. 6 Vanatori	92.515	23,50	2.174.103
Parcele teren rezidenţiale	Arad, str. Salcutei	5.000	5,00	25.000
Parcele teren rezidenţiale	Arad, str. Salcutei	5.000	7,00	35.000
Parcele teren rezidenţiale	Arad, str. Salcutei	5.000	11,00	55.000
Parcele teren rezidenţiale	Arad, str. Salcutei	5.000	13,00	65.000
Parcele teren rezidenţiale	Arad, str. Salcutei	5.000	16,00	80.000
Parcele teren rezidenţiale	Arad, str. Salcutei	5.000	18,00	90.000
Parcele teren rezidenţiale	Arad, str. Salcutei	5.000	20,00	100.000
Parcele teren rezidenţiale	Arad, str. Salcutei	5.000	24,00	120.000
Parcele teren rezidenţiale	Arad, str. Salcutei	5.000	25,00	125.000
Parcele teren rezidenţiale	Arad, str. Salcutei	5.400	25,00	135.000
Casa Tip A	Arad, str. Salcutei	400		30.000
Casa Tip B	Arad, str. Salcutei	400		33.167
Casa Tip C	Arad, str. Salcutei	400		36.000

Notă: cu privire la regimul TVA se vor aplica prevederile legale în vigoare.

Licitaţia va avea loc în **18.09.2015** ora **13:00**, la adresa str. Dr. Ion Georgescu, Nr. 4A, Arad, jud. Arad. În cazul neadjudecării activelor imobiliare la prima licitaţie se vor organiza noi licitaţii în data de **25.09.2015, 02.10.2015** respectiv **09.10.2015** la aceeaşi oră şi locaţie, în aceleaşi condiţii. Caietele de sarcini pentru activele scoase la licitaţie pot fi achiziţionate de la adresa str. Dr. Ion Georgescu, Nr. 4A, Arad, jud. Arad, iar documentaţia de înscriere şi garanţia de participare la licitaţie vor trebui depuse cel târziu cu o zi lucrătoare (24 de ore) înaintea desfăşurării licitaţiei la aceeaşi locaţie. Preţul unui caiet de sarcini pentru Parcele Teren este de 1.000 Lei plus TVA, iar pentru Case este de 200 Lei plus TVA. Condiţiile pe care trebuie să le îndeplinească ofertanţii pentru participarea la licitaţie, sunt precizate în Regulamentul cuprinzând instrucţiunile de desfăşurare a licitaţiei, care este anexă la Caietul de sarcini. Pentru mai multe detalii accesaţi secţiunea *Publicaţii de Vânzare* de pe site-ul **sales.citr.ro**. Informaţii suplimentare se pot obţine la telefon: 0744.530.649, e-mail: adrian.pintea@citr.ro

(225629)

Pierdem miliarde de euro

Deputatul Eusebiu Pistru acuză lipsa de profesionalism în derularea masterplanului general pe transporturi.

Vremea trece, pasajele rămân...neterminate FOTO: JA

ARAD. În condițiile în care masterplanul general pe transporturi și infrastructură, în valoare de 45 de miliarde de euro, este lăsat pe mâna unei consiliere a fostului ministru Ioan Rus, previziunile în privința utilizării banilor europeni sunt extrem de sumbre, apreciază deputatul Eusebiu Pistru, fost secretar de stat la transporturi. Acesta a prezentat o serie de cifre, din care rezultă fără dubii că niciuna dintre autostrăzile de maximă importanță nu va fi gata până în 2020, cum a promis Guvernul Ponta. „Însuși ministrul Eugen Teodorovici a recunoscut că transporturile reprezintă un sector care dezamăgește, pentru că nu se face nimic, nici măcar nu se cheltuiesc banii alocați. Drept urmare, la ultima rectificare bugetară a tăiat un miliard de lei de la transporturi, iar CNADNR afirmă că doar 30% din fondurile necesare reparării drumurilor sunt asigurate", spune Pistru. În opinia sa, Guvernul Ponta „a reușit contraperformanța de a bloca toate proiectele pe infrastructură. Deși, conform masterplanului, până în 2020 trebuie să construiască 1.300 km de autostradă, actualul Guvern nu a demarat niciun proiect nou, toate cele la care se lucrează au început înainte ca el să fie premier".

Supra-acciza

Pistru a reamintit că premierul Ponta a promis că banii colectați din supra-acciza de 7 eurocenți vor fi restituiți, în parte, transportatorilor, lucru care nu s-a întâmplat, cum nu s-a întâmplat nici construirea de autostrăzi. Una peste alta, spune Pistru, toate calculele arată că România va pierde multe miliarde de euro din banii alocați de către Uniunea Europeană pentru masterplan. Chiar dacă va veni un Guvern PNL, spune Pistru, va fi imposibil ca autostrăzile să fie gata în 2020, pentru că Guvernul Ponta a întârziat și blocat procedurile. Cât despre pasajele arădene, Pistru arată că în urma rezilierii contractelor vor fi organizate alte licitații, ceea ce face imposibilă definitivarea lucrărilor măcar la unul dintre ele. **JA-S.T.**

> Procedurile de licitație pentru pasaje vor dura cel puțin un an, nu va îndrăzni nimeni să le atribuie lucrările fără licitație
> **EUSEBIU PISTRU**

COMENTARIU

Simion Todoca

Un altfel de 11 septembrie

Odată cu trecerea anilor, treptat, s-a înțeles că atentatele de la 11 septembrie 2001, din SUA, au fost săvârșite cu acordul tacit al serviciilor secrete americane, care, astfel, au obținut ceea ce nu ar fi obținut niciodată: statutul de jandarm al lumii, cu dreptul de a interveni oriunde crede de cuviință, pentru a lupta împotriva teroriștilor. Care teroriști, de regulă, viețuiesc în zonele bogate în resurse minerale, îndeosebi țiței, zone în care, ca un făcut, sunt dictatori care își asupresc popoarele și trebuie detronați, judecați și condamnați. Asta, dacă nu îi ucid din capul locului forțele „democratice" ridicate la luptă. La o scară mai largă, invazia Europei de către migranți din zonele de conflict și din unele care vor deveni de conflict, este tot un fel de 11 septembrie, orchestrat cu grijă de mai mult timp. Marile puteri ale lumii se arată dispuse să găzduiască sute de mii de refugiați, dând dovadă de milă creștinească și înțelegere. Mai încolo, se va vedea că în funcție de numărul de refugiați adoptați se va face împărțeala. Cu cât ai contribuit mai mult la „doborârea dictatorilor" și instaurarea regimurilor democratice din țările în cauză, cu atât mai consistentă va fi partea de resurse pe care o vei „administra" în numele poporului scos de sub dictatură. Nu mult, doar câțiva ani, până când democrațiile fragile vor prinde rădăcini, iar armatele vor putea pleca acasă. În acest timp, nimeni nu te va împiedica să-ți aduci de acasă deșeurile chimice, otrăvitoare, ba chiar nucleare, să le îngropi, fără să-ți aibă cineva treaba, în deșert. Nu prin țările sărace din Europa, cu ajutorul guvernanților corupți, ca și până acum. O treabă excelentă, cu banii economisiți la două-trei transporturi ai putea să întreții chiar și un milion de refugiați.

> După instalarea migranților, Comisia Europeană va emite directive de natură să scadă drastic suveranitatea statelor membre UE

Cel mai probabil, cei care cu bună știință au provocat invazia Europei cunosc perfect pericolele, dar știu la fel de bine că ei nu vor mai trăi ca să vadă consecințele. Se amăgesc cu ideea că, acum, țările lor pot să tragă un folos pe termen mediu, iar urmașii lor vor găsi, la rândul lor, soluții. Pun pariu că la scurt timp după „instalarea" migranților aceștia vor servi drept pretext pentru directive extrem de dure ale Comisiei Europene. Directive de natură să reducă drastic procentajul de suveranitate pe care îl mai au țările membre ale UE. Evident, cele mai mici și mai sărace.

simion.todoca@russmedia.ro

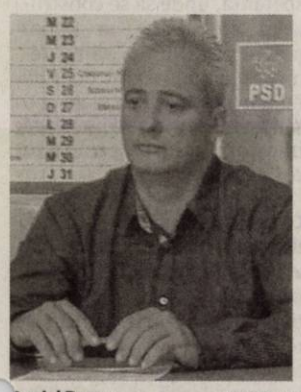

Daniel Duruș FOTO: JA

Consilierul Duruş s-a înscris în PSD

ARAD. Consilierul județean Daniel Duruș s-a înscris în PSD Arad. A fost ales pe lista USL, din partea Partidului Conservator, iar în perioada de „moratoriu" instituit de celebra Ordonanță Dragnea, s-a declarat consilier independent. Din această postură, avea libertatea de a opta, ulterior, pentru orice partid politic, fără a-și pierde mandatul. A ales să se înscrie în PSD. „ În activitatea de consilier județean, am simțit aproape de fiecare dată afinități cu colegii din PSD. Am criticat împreună abuzurile administrației PNL, am încercat să atragem atenția asupra unor prezumptive fapte de corupție, am criticat construcțiile bugetare făcute pe criterii clientelare. În perioada următoare, sper ca împreună cu colegii din PSD să reușim să ne impunem punctul de vedere în Consiliul Județean, să spargem monopolul politic pus de PNL asupra acestei instituții. Sperăm ca măcar în ultimul an de mandat și după ce Consiliul Județean a fost cutremurat de un scandal de corupție, să votăm un buget corect, construit pe prioritățile cetățenilor, nu pe prioritățile politice ale PNL", a spus consilierul județean Daniel Duruș. **JA-S.T.**

Purcaru: Consiliul Județean s-a „pedelizat" total

Liderul ALDE Arad crede că prin intermediul CJA noul PNL vrea să adune bani de campanie.

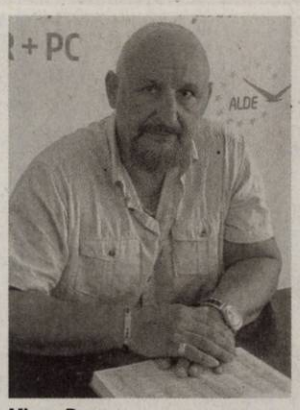

Mircea Purcaru FOTO: JA

ARAD. Mircea Purcaru spune că președintele interimar al Consiliului Județean, Adrian Țolea, a omis să vorbească despre esența observațiilor făcute la adresa situației actuale din CJA. Mai exact, a ocolit cu grijă subiectul „pedelizării" totale a acestei instituții, punerea ei la dispoziția lui Gheorghe Falcă. „Așa cum am spus, Țolea, ca vicepreședinte, nu a fost decât o «trompetă» a șefului partidului, Gheorghe Falcă, având sarcina de a-l șicana permanent pe Nicolae Ioțcu. Am mai spus că, de acum înainte, Țolea va fi obligat de către Falcă să semneze absolut tot ce i se pune în față, în scopul de a aduna bani pentru campania electorală a partidului. Cel mai mult m-au «amuzat» însă afirmațiile lui Țolea referitoare la strategia de dezvoltare a județului. Ani la rând am arătat că, sub domnia PDL, recte Ioțcu, nu a existat o strategie de dezvoltare economică a județului în ciuda resurselor consistente pe care le are acesta. Poate că Țolea s-a referit la așa zisa strategie culturală, în realitate doar o însăilare de manifestări puerile, menite să justifice salariile liotei de angajați pe baza carnetului de partid", spune Mircea Purcaru. Pe de altă parte, spune consilierul județean, s-ar putea ca Țolea chiar să aibă motive de îngrijorare, din moment ce, așa cum chiar el a recunoscut, semnează pe bandă rulantă, în calitate de ordonator de credite, documente pe care nu are timp nici măcar să le citească. „ Cât despre activitatea mea la ANIF, mă bucur că nu depinde de un Guvern PDL și nici de Țolea sau Falcă, așa că pot să mi-o desfășor fără presiuni și fără dispoziții de a scoate, prin orice mijloace, bani pentru partid", a mai declarat Purcaru. **JA-S.T.**

Ion Stan: Codul tătucului naţiei

Vicepreşedintele Partidului Noua Republică îl acuză pe preşedintele Klaus Iohannis de cinism.

ARAD. Liderul PNR, Ion Stan, spune că episodul „Codul Fiscal" ilustrează dorința președintelui Klaus Iohannis de a se erija în „tătuc al nației", care trebuie să dicteze totul, el fiind singurul care știe ce este bine pentru popor și pentru țară. „KJ vrea să convingă nația că el este trimisul lui Dumnezeu pe plaiurile dâmbovițene și nimic nu trebuie să se întâmple fără voia lui. Așa a fost și în cazul Codului Fiscal, pe care, după ce l-a retrimis la Parlament, fără să explice de ce, acum l-a promulgat. Scopul a fost inducerea ideii că a pus partidele politice cu botul pe labe, făcându-le să se ocupe împreună de probleme de interes național, o premieră în politica românească. În realitate, a fost jucată o comedie pentru prostirea populației, în care PSD, PNL și KJ au fost și regizori și actori, într-un scenariu scris înafara granițelor României. Știind că sunt «condamnate» să guverneze împreună, sub oblăduirea lui Klaus Iohannis, PSD și PNL au acceptat ca prezidentul să pară depozitarul adevărului și al secretului fericirii și bunăstării. În marea lui înțelepciune, KJ a decis că măsurile corecte cuprinse în Codul Fiscal trebuie împărțite, pentru a putea fi asumate drept capital electoral în momentele potrivite. Era imparadonabil să nu rămână nimic pentru «guvernul meu» de așa zisă uniune națională, alcătuit din PSD-PNL-UNPR. Ipocrizia lui KJ a atins cota nerușinării la ultima declarație, în care recunoștea, senin, că valul de revendicări salariale s-ar putea să fi fost declanșat de creșterea aberantă a salariilor demnitarilor, inclusiv al său, înainte de adoptarea legii salarizării. Creștere anticipată cu care, Vezi, Doamne, el nu este de acord, Guvernul fiind singurul responsabil" a declarat Ion Stan. **JA-S.T.**

Ion Stan FOTO: JA

Adrian Mureşan FOTO: JA

Partidul România Unită- eurosceptic

Consiliul Naţional al PRU a adoptat o Rezoluţie de respingere a directivelor „antiromâneşti" ale Comisiei Europene.

ARAD. Prezent la lucrările Consiliului Național PRU, de la Brașov, Adrian Mureșan, liderul PRU Arad, argumentează poziția partidului față de unele decizii ale Comisiei Europene de natură să afecteze România. „Trebuie să precizez că Partidul România Unită nu se pronunță împotriva Uniunii Europene sau apartenenței României la aceasta, însă respinge cu fermitate măsurile împotriva intereselor României. Așa cum se arată și în Rezoluție, Comisia Europeană devine pe zi ce trece un organism tot mai birocratic, independent de voința popoarelor care constituie Uniunea și care are o agendă proprie de federalizare, deznaționalizare și de îngenunchere a națiunilor componente ale proiectului european", spune acesta. Astfel, PRU este împotriva: acceptării de cote de imigranți non-UE; căsătoriei între persoane de același sex; acceptării unei alte limbi oficiale în România în afară de limba română; acordării de privilegii pentru minorități, în defavoarea majorității" etc. Nu în ultimul rând, PRU crede că România nu trebuie să adopte moneda Euro și nici să accepte constrângerile legate de limitele deficitului bugetar, care împiedică dezvoltarea țării și trebuie să elimine de urgență protejarea marilor companii străine, în dauna capitalului autohton. **JA-S.T.**

JURNAL ARĂDEAN

La Bekescsaba şi la Arad

ARAD. Asociaţia Foto Club Arad deschide vineri, 11 septembrie, la două expoziţii de fotografie.

De la ora 17, la Bekescsaba (Ungaria) la Casa de Cultură Lencsesi, la invitaţia Foto Club Marvany, artiştii fotografi arădeni vor vernisa salonul de fotografie cu titlul „Lumină, formă, culoare".

Cele 60 de imagini, cu teme diverse, sunt realizate de 16 dintre membrii clubului: Bogdan S. Antonie, Mircea O. Boran Art. AAFR, Ovidiu Cosma, Călin Creştin, Paul Draga, Ovidiu Filip, Raluca Lăncrăngean, Cantemir A. Mândru, Giorgiana Paşniciuc, Filip Rotaru, Octavian Silaghi, Zoli Siska Szabo, Alexandru David, Gigi Budiu.

În aceeaşi zi, de la ora 18, în holul Teatrului Clasic „Ioan Slavici", Foto Club Arad este partener la un eveniment important pentru „Kolo", care aniversează 5 ani de la înfiinţare. Cu acest prilej vor fi expuse fotografii realizate de Mircea Boran Art. AAFR, Matei Kurucz şi Gheorghe Herman. **JA-V.F.**

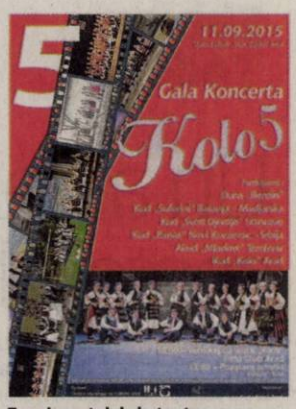

Evenimentul de la teatru FOTO: FAN

Se fac ultimele retuşuri FOTO: FAN

Pregătiri pentru noul an la Şc. Gim. „Avram Iancu"

ARAD. Ca în fiecare an, la Şcoala Gimnazială „Avram Iancu" Arad pregătirea pentru începerea anului de învăţământ respectă o procedură la care primul pas este prezenţa întregului colectiv didactic şi auxiliar la şcoală.

Pasul al II-lea: profesorii şi învăţătorii participă la igienizarea spaţiilor interioare şi exterioare a şcolii. Următorii paşi sunt: curăţirea curţii, a spaţiilor de acces ale elevilor, toaletarea gazonului, pregătirea sălilor de clasă şi a spaţiului destinat părinţilor, distribuirea manualelor, pregătirea deschiderii festive a anului şcolar care va avea loc luni, 14 septembrie, începând cu ora 9 şi 15 minute. **JA-V.F.**

Interviu JA. **Prof. Ecaterina Gerold**

„Palatul, a doua mea casă"

Ecaterina Gerold, profesor de ceramică în cadrul Palatului Copiilor Arad, predă şafeta.

Pasiune şi dragoste pentru copii FOTO: FAN

Aţi petrecut 30 de ani din viaţă ca profesor de ceramică la Palatul Copiilor Arad. În ce împrejurări s-au întâlnit pasiunea pentru lut cu vocaţia de profesor?

ECATERINA GEROLD. În 1979 am fost repartizată în judeţul Bihor ca profesor de desen. La Beiuş am ajuns să cunosc cum se lucrează la Casa Pionierilor şi mi-a plăcut foarte mult. Atunci mi-am zis: „Acesta este locul pentru mine!". Înainte, elevă fiind, am frecventat Palatul Pionierilor Arad dar abia după ce am ajuns la catedră am realizat ce înseamnă să-ţi foloseşti creativitatea în folosul elevilor şi să te ghidezi după propria programă. Apoi copiii mi-au plăcut dintotdeauna...

Cum aţi reuşit să faceţi din Cercul de ceramică una dintre cele mai căutate activităţi?

ECATERINA GEROLD. Cu seriozitate şi multă responsabilitate. Palatul este şi a fost a doua casă a mea, câteodată chiar prima. Peste 30 de ani în acelaşi loc de muncă, nu mai este la modă, azi. Orice om cu puţin simţ practic încercă să-şi înfiinţeze o firmă şi să fie bogat, să plece în străinătate. Eu în schimb am avut şi am o convingere foarte puternică legată de frumuseţea şi utilitatea acestui loc şi acest lucru s-a reflectat în activitatea la catedră.

Aţi organizat multe concursuri, tabere şi expoziţii, aţi încheiat parteneriate cu instituţii din ţară şi străinătate, aspect care v-a ocupat o mare parte din timpul liber. Cine v-a fost alături şi v-a susţinut?

ECATERINA GEROLD. Ca să poţi să te dedici unei profesii cu tot sufletul, trupul şi mintea, trebuie să te înţeleagă familia! Este adevărat că uneori eşti în situaţie să gândeşti şi regândeşti priorităţile. Nu chiar totdeauna merg lucrurile la modul ideal, dar în cele din urmă pot să spun că am reuşit să le împac pe toate, cu efort din partea mea şi incluzând de cele mai multe ori şi membrii familiei în diferite activităţi.

Care a fost concursul ce v-a rămas la suflet? De ce?

ECATERINA GEROLD. În perioada cât am fost director, am iniţiat mai multe concursuri, dar „Culorile Muresului" este concursul internaţional, care fiind din domeniul artelor, mi-e mai aproape de suflet. Este concurs, expoziţie, tabără de creaţie, iar în 2008 a fost chiar simpozion internaţional la care au participat şi profesori şi elevi. Are până în prezent 11 ediţii. La prima ediţie, ajutor, mentor şi „naş" mi-a fost prof Corneliu Artimon, cu care am conceput acest concurs ca să cinstim a 50-a aniversare de existenţă a Palatului.

Revenind la această perioadă, 1990-2006, în care timp de 16 ani, aţi fost directorul Palatului Copiilor Arad, care este cel mai bun lucru care credeţi că l-aţi făcut pentru instituţie ca manager? Aveţi ceva să vă reproşaţi?

ECATERINA GEROLD. Din colectivul cu care am lucrat eu 16 ani ca director au făcut parte Peter Alex Tiberiu, Artimon Corneliu, Neamţu Octavia, Baiu Viorica, Mirela Cosma şi Laza Lucia, contabilă şi Rusu Rodica, secretară. Sunt multe de povestit, dar faptul că m-am luptat efectiv prin tribunale aproape doi ani pentru a nu pierde Cartodromul, ca să avem acum un loc, o speranţă, unde să se construiască noul Palat, ar trebui menţionat. Nu am să-mi reproşez nimic, regret doar că nu am avut decât o viaţă şi o sănătate şi nu am putut să transform această speranţă în certitudine.

> Profesorul trebuie să fie corect şi să îi încurajeze permanent pe copii

Ce credeţi că o să vă lipsească cel mai mult din viaţa de profesor?

ECATERINA GEROLD. Evident activităţile cu copiii, îndrumarea lor în rezolvarea unor teme, bucuria lor când obţin lucrarea dorită sau mândria lor în faţa părinţilor când pot explica ceva numai cu limbajul artei.

MANUELA CODREAN
redactia.jurnalaradean@russmedia.ro

Ecaterina Gerold

Până în acest an şcolar, timp de 30 de ani, „Tanti Cati", cum îi spuneau copiii de la cerc, a modelat argila şi caracterele. Cu toate că s-a retras la pensie, amintirile frumoase, vocile copiilor şi lutul creator rămân întipărite în sufletul său pentru totdeauna.

Cronică plastică

Artă de nivel înalt la Arad

O impresionantă expoziţie de pictură şi sculptură de mari dimensiuni, la Galeria „Delta".

La vernisajul expoziţiei FOTO: V.F.

ARAD. La Galeria „Delta" a U.A.P. s-a vernisat, recent, o impresionantă expoziţie de pictură şi sculptură de mari dimensiuni.

Această amplă expoziţie, care acoperă toate spaţiile galeriei, plus pavimentul de bazalt din faţă, înseamnă producţia reunită a două simpozioane distincte care s-au desfăşurat, la Arad, timp de două săptămâni. Mai exact, este vorba de „Simpozionul internaţional de sculptură", aflat la prima ediţie şi Simpozionul naţional de pictură „Aradul văzut de artişti", aflat la a doua ediţie. Ambele au fost iniţiate şi coordonate de preşedintele filialei U.A.P., prof. univ. dr. Dumitru Şerban, şi susţinute logistic şi financiar de Primăria Arad, Consiliul Local Municipal şi Centrul Cultural al Municipiului.

În perioada desfăşurării acestor simpozioane spaţiile de lucru au fost Galeria „Delta", care a devenit atelier vizibil din stradă, deschis, unde au lucrat o parte dintre pictori şi atelierele U.A.P. de pe str. C. Coposu, unde au lucrat în special sculptorii şi o parte dintre pictori.

Expoziţia de la „Delta" este spectaculoasă atât prin bogăţia şi calitatea lucrărilor cât şi prin volumul impresionant de efort care se poate „citi" în spatele sculpturilor monumentate, în special.

Cele două simpozioane, ca şi expoziţia finală, se constituie în evenimente remarcabile ce se înscriu în ghirlanda de manifestări de forţă care contribuie, pe căi specifice, la susţinerea Aradului pentru finalizarea dosarului de candidatură la statutul de Capitală Europeană a Culturii în 2021.

Pictura în expoziţie

Participanţii la Simpozionul internaţional de pictură de la Arad au fost: Marcel Lupşe (Bistriţa), Nicolae Suciu (prof. univ. dr. la Universitatea de Nord Baia Mare), Mihai Chioaru (Bacău), conf. univ. dr. Kovacs Bertalan (Baia Mare), Angela Hanc, Nicolae Popa şi Andreea Bereneanţ (toţi trei din Arad), Eugen Moritz (Cluj), Claudiu Toma şi Constantin Daradici (Bucureşti), Tudor Ţiţoiu (Constanţa), precum şi Ramona şi Bogdan Mateiaş din Bucureşti.

Fiecare s-a exprimat în cheie stilistică personală, atât la nivelul alergerii subiectelor cât şi al formulelor plastice abordate. Prima zi a lor în Arad a însemnat o vizitare a oraşului, o documentare vizând identificarea accentelor stilistice arhitecturale specifice care să poată fi apoi exploatate, integrate în lucrări. De asemenea fiecare, pe lângă stimulii primiţi dinspre atmosfera arădeană, a venit cu amprenta lui, cu lumea sa de forme şi semne care-l definesc în general.

Cei care s-au apropiat cel mai mult de tema propusă au fost clujeanul Eugen Moritz, care a realizat o compoziţie de tip caleidoscopic ce include cele mai emblematice turnuri ale arhitecturii vechi locale, arădeanul Nicolae Popa, care a surprins Turnul de Apă şi chiar atmosfera din „Zilele Aradului" şi Constantin Daradici cu peisajele sale urbane în cheie modernă (amintind de Hopper), „Piaţa Libertăţii" sau „Statuia Sfintei Treimi".

Sculpturi în lemn

Pictorii au lucrat în zilele fierbinţi, caniculare, în interior dar sculptorilor le-a fost şi mai greu. Ei au abordat lucrări mari, de peste doi metri din buşteni groşi care au necesitat eforturi susţinute, în plin soare, la temperaturi riscante. Tenacitatea lor însă a fost exemplară, realizând fiecare lucrări admirabile, extrem de sugestive, de distilate la nivel formal şi de mare forţă.

Lemnul ca material de bază le dă o căldură aparte. Ele vor câştiga în timp nuanţe noi şi o patină care le vor face şi mai agreabile, la contactul cu aerul, lumina şi ploile (cele expuse la exterior).

Participanţii la Simpozionul de sculptură au fost: Alexandru Păsat - prof univ. dr. la Universitatea de Artă şi Design din Cluj, prof. univ. dr. Dumitru Şerban, conf. univ. dr. Anamaria Şerban de la Facultatea de Artă şi Design din Timişoara, artiştii din Ungaria - Zoltán Deák şi Dudás Sándor, apoi Michael Wieczorek din Germania, Eugen Ţibuleac din Republica Moldova, Marius Bacriu, Ilie Duţă şi Dan Daniel din Timişoara. Lucrările pot fi văzute la Galeria „Delta", inspirat relaţionate cu pictura de pe simeză, şi în faţa galeriei ambientând frumos spaţiul, dând oraşului un aer modern european spre încântarea trecătorilor, mai ales străini.

ONISIM COLTA
redactia.jurnalaradean@russmedia.ro

Program de vizitare

Expoziţia este deschisă zilnic, între orele 9 şi 17, la Galeria „Delta", cu excepţia zilelor de sâmbătă şi duminică.

UNDE MERGEM în Arad

CINEMA

CINEMA CITY ATRIUM

- Întors pe dos -3D, ora 13:50
- Agentul de la U.N.C.L.E., orele 16:20, 18:40, 21:00
- Albinuţa Maya -3D, orele 13:00, 14:50, 16:40, 18:40
- Barbie în tabăra de muzică, ora 14:30
- Fantastic 4, ora 14:50
- Hitman: Agentul 47, orele 18:00, 20:10, 22:20
- În lipsa raţiunii, orele 15:10, 17:10
- Labirintul: Încercările focului, orele 14:00, 16:40, 19:20, 22:00
- Lovitură de stânga, orele 17:00, 21:30
- Minionii -3D, orele 14:00, 16:00
- Misiune: Imposibilă - Naţiunea secretă, ora 19:10
- Mune: Gardianul lunii -3D, dublat, orele 13:50, 15:50, 17:50
- Mune: Gardianul lunii -3D, subtitrat, ora 19:40
- Ricki and the Flash, orele 13:20, 15:30, 17:40, 19:50, 22:10
- Self/less: Transfer de viaţă, ora 21:50
- Sinister 2, orele 20:40, 22:50
- Transporter. Moştenirea, orele 14:20, 16:30, 18:30, 20:30, 22:40
- Vacanţă cu peripeţii, orele 13:10, 16:00, 18:10, 20:20, 22:30
- Vibrează cu mine, orele 19:30, 21:40

CINEMA CITY GALLERIA

- Întors pe dos -3D ora 13:50
- Agentul de la U.N.C.L.E., orele 19:00, 22:15
- Albinuţa Maya -3D, orele 13:40, 15:40, 17:30
- Barbie în tabăra de muzică, orele 13:10, 15:00
- Hitman: Agentul 47, orele 19:50, 22:00
- În lipsa raţiunii, ora 17:00
- Labirintul: Încercările focului, orele 13:20, 16:10, 18:50, 21:30
- Minionii -3D, orele 13:30, 15:30
- Misiune: Imposibilă - Naţiunea secretă, ora 21:40
- Mune: Gardianul lunii -3D, dublat, orele 14:20, 16:10, 18:00
- Mune: Gardianul lunii -3D, subtitrat, ora 19:30
- Ricki and the Flash, orele 13:30, 15:40, 17:30, 19:40, 21:50
- Self/less: Transfer de viaţă, ora 22:10
- Sinister 2, ora 21:20
- Transporter. Moştenirea, orele 14:30, 16:30, 18:40, 20:40, 22:40
- Vacanţă cu peripeţii, orele 16:00, 18:10, 20:10
- Vibrează cu mine, orele 17:50, 20:00

FESTIVAL

„Sărbătoarea Vinului în Podgoria Miniş-Măderat", ediţia a VII-a:
Şiria, 13 septembrie, ora 16.00 – Teatrul de Vară „Ioan Slavici"; Ghioroc, 13 septembrie, ora 16.00 – Stadionul Comunei; Pâncota, 18 septembrie, ora 17.00 – Parcul Central al Oraşului; Covăsînţ, 20 septembrie, ora 17.00 - Tabăra Ortodoxă.

Festivalul vinului la Şiria

Ediţia a VII-a a Festivalului vinului în Podgoria Aradului, deschisă duminica trecută la Păulis, va continua – duminică, 13 septembrie – la Teatrul de vară „Ioan Slavici" din Şiria. Programul se va deschide, la ora 16, cu sfinţirea recoltei de struguri, după care urmează un spectacol cu formaţii locate. Invitaţi speciali vor fi: Orchestra „Rapsodia" (condusă de maestrul Vasile Rus) şi soliştii vocali Paula Paşca, Ioana Luguzan, Radu Vand şi Daniela Han. FOTO: D.O.

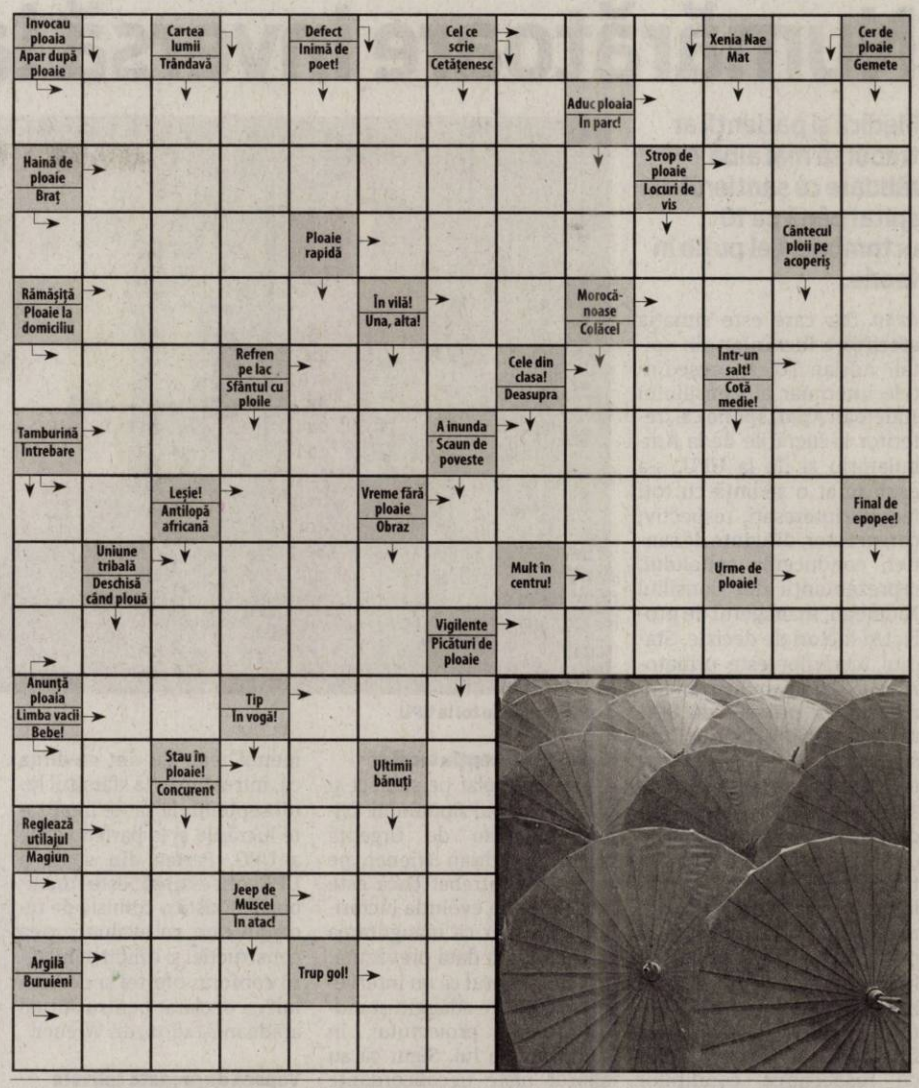

VERNISAJ

- **„Îmbrăţişarea Universului"**, expoziţie personală a artistului plastic Sever Săsărman (marţi, 15 septembrie, ora 18.00, în sala Ovidiu Maitec a Muzeului de Artă)

EXPOZIŢII

- **GALERIILE DE ARTĂ „DELTA":**
- **Expoziţia „Simpozionului internaţional de pictură" şi „Simpozionului internaţional de sculptură"** (9-17)
- **GALERIA DE ARTĂ „ALFA"** (B-dul Revoluţiei, nr. 90): • **„Târg de artă"** (9-17)
- **SALA CLIO** (str. Horea, nr. 8): • **Expoziţie de grup a Asociaţiei „Ion Andreescu": Jurik Pavel, Ana Albert, Simon Petru şi Kolozsvari Iosif Albert** (9-17)

SOLUŢIA INTEGRAMEI DIN NUMĂRUL PRECEDENT

P ■ M ■ CAI ■ O ■ N ■ GROAPA ■ CARIAT ■ ORIFICIU ■ GRI ■ SITA ■ NI ■ RS ■ IN ■ EI ■ CIUR ■ EB ■ T ■ AC ■ SI ■ PERFORA ■ TACUTI ■ AERA ■ MIROSI ■ ID ■ TIR ■ LOB ■ CAVITATE ■ CE ■ IC ■ PION ■ EN ■ U ■ ATELA ■ IMPARE ■ OT ■ CAS ■ LL ■ REGE ■ INELAR ■ MINA ■ NA

VĂ INVITĂM LA...

O expoziţie cu patru autori

Pavel Jurik, Ana Albert, Petru Şimon şi Kolozsvari Iosif Albert expun la Sala „Clio".

La vernisajul expoziţiei FOTO: V.F.

ARAD La Sala „Clio" a Complexului Muzeal Arad a avut loc, miercuri seara, vernisajul expoziţiei de grup restrâns a Asociaţiei de arte plastice „Ion Andreescu" din Arad.

În deschidere, cei patru expozanţi - Ana Albert, Pavel Jurik, Petru Şimon şi Kolozsvari Iosif Albert - au fost prezentaţi de Ina Pricop, preşedintele Asociaţiei:

Ana Albert are 44 de ani, de profesie bijutier, a urmat cursurile Şcolii populare de Artă, este membru în cenaclu din 2014 şi expune 9 lucrări de factură modernistă; Pavel Jurik, de 67 de ani, a făcut pictură cu Valentin Stache la Şcoala Populară de Artă, este membru al cenaclu din 1968, are numeroase expoziţii personale şi de grup, iar acum prezintă 10 lucrări de factură cubistă; Petru Şimon are 62 de ani, a absolvit Şcoala Populară de Artă (cu Valentin Stache), este în cenaclu din 1978, are 15 expoziţii personale şi de grup, şi este prezent cu 18 lucrări (peisaje şi abstracte); Dr. Kolozsvari Iosif Albert deşi este decanul de vârstă (72 ani), în cenacul „I. Andreescu" activează doar de anul trecut (dar pictează din 1973), iar la „Clio" a adus 22 de lucrări abstracte, majoritatea în acuarelă.

JA-V.F.

Anunţ Public
Licitaţie Publică deschisă cu strigare
1. Vânzare Utilaje independente

S.C. CET Arad S.A. cu sediul în Arad str. 6 Vânători FN, organizează **„Licitaţie publică deschisă cu strigare – Vânzare de utilaje independente"** după cum urmează :
- **Locomotivă Diesel – Electrică 2100 CP** – Preţ de pornire **394.717** $ (USD) TVA inclus
- **Locomotivă Diesel – Electrică 2100 CP** – Preţ de pornire **263.145** $ (USD) TVA inclus

Licitaţia se va desfăşura la sediul societăţii din Str. 6 Vânători FN – Arad în data de **29.09.2015**, orele **10**[00]
Caietul de sarcini se poate achiziţiona de la sediul societăţii Serviciul Mecanic Şef, la contravaloarea de **75,00 lei** .
Plata pentru utilajele adjudecate se face în lei, la cursul valutar$/Lei, din ziua achiziţiei.
Condiţiile de participare :
Persoane juridice,copie certificat înmatriculare ORC şi Cod Fiscal, chitanţă achitare taxă participare.
Depunere scrisoare de intenţie cu cel puţin 5 zile înainte de data licitaţiei, care să conţină lista cu utilajele care doresc a fi achiziţionate.
În cazul neadjudecării şi vânzării tuturor utilajelor ofertate, licitaţia se va repeta din 7 în 7 zile până la vânzarea tuturor utilajelor din listă .
Informaţii suplimentare la sediul S.C.CET Arad S.A., Str. 6 Vânători FN-Arad, Serviciul Mecanic Şef şi la **tel.0257307420**.
(225632)

Anunţ Public
Licitaţie Publică deschisă cu strigare
1. Vânzare Utilaje independente

S.C. CET Arad S.A. cu sediul în Arad str. 6 Vânători FN, organizează **„Licitaţie publică deschisă cu strigare – Vânzare de utilaje independente"** după cum urmează :

- Buldozer de mare capacitate DET 250 kW – Preţ de pornire **9.580** $ (USD) TVA inclus
- Buldozer de mare capacitate DET 250 kW– Preţ de pornire **20.884**$ (USD) TVA inclus

Licitaţia se va desfăşura la sediul societăţii din Str. 6 Vânători FN – Arad în data de **30.09.2015**, orele **10**[00]
Caietul de sarcini se poate achiziţiona de la sediul societăţii Serviciul Mecanic Şef, la contravaloarea de **75,00 lei** .
Plata pentru utilajele adjudecate se face în lei, la cursul valutar$/Lei, din ziua achiziţiei.
Condiţiile de participare :
Persoane juridice,copie certificat înmatriculare ORC şi Cod Fiscal, chitanţă achitare taxă participare.
Depunere scrisoare de intenţie cu cel puţin 5 zile înainte de data licitaţiei, care să conţină lista cu utilajele care doresc a fi achiziţionate.

În cazul neadjudecării şi vânzării tuturor utilajelor ofertate, licitaţia se va repeta din 7 în 7 zile până la vânzarea tuturor utilajelor din listă .
Informaţii suplimentare la sediul S.C.CET Arad S.A., Str. 6 Vânători FN-Arad, Serviciul Mecanic Şef şi la **tel.0257307420**.
(225632)

Firma Transformatorul SRL
din Arad, str. Faurilor 140-142
angajează
operatori atelier electronică.
(206432)

SC « ARCOOM » SCM
Cu sediul in Arad str.Closca nr.8 jud.Arad
Firma de confectii textile, in sistem lohn
ANGAJAM:
CONFECTIONERI PENTRU TRIPLOC, MASINA SIMPLA SI LUCRU MANUAL, CALCATOR FINIT SI INTERFAZIC
OFERIM:
- Lucrul intr-un schimb
- Salarizare atractiva in functie de calificare
- Tichete de masa
- Decontarea transportului urban si interurban (tren, autobuz, tramvai)
- Plata orelor suplimentare 100%
- Prima de prezenta de 10% pentru muncitori

Angajarea se face dupa proba de lucru

Informatii la telefoanele:
0257-256919, **0784216178** sau la sediul societatii.
(208716)

www.aradon.ro

SC **PAB ROMANIA** SRL
angajeaza:
Lacatus confectii metalice
Sudor electric (MIG-MAG)
Vopsitor industrial
Mecanic utilaje
Informatii la telefon: **0747-021276**
si la adresa: str Gradina Postei nr 1, Micalaca, intre orele 9,00 – 17,00.
(207240)

G4S România, companie multinaţională
angajează
AGENŢI SECURITATE
pentru obiective comerciale din Mall, domiciliu în Arad şi atestat profesional. Oferim salariu maxim în piaţa de profil, bonusuri de performanţă.Telefon: **0723.554.211**
(217551)
RECLAME

Numărătoare inversă la spital

Medicii şi pacienţii ar trebui să mai aibă răbdare cu şantierul din spital până pe 10 octombrie. Cel puţin în teorie.

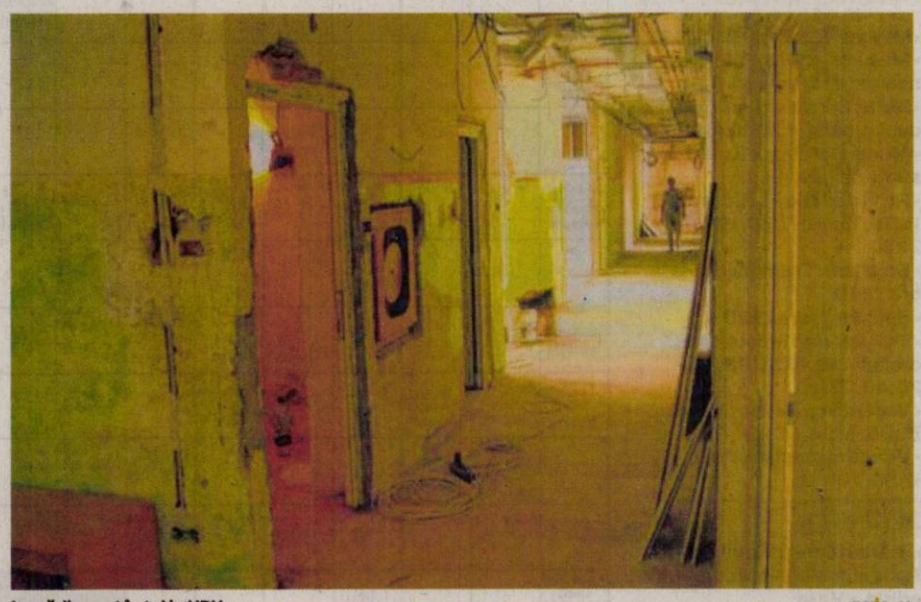

Lucrările sunt în toi la UPU FOTO: JA

ARAD. Dar care este situaţia efectivă a lucrărilor din spital? Adrian Ţolea, preşedintele interimar al Consiliului Judeţean Arad, spune că „referitor la lucrările de la Ambulatoriu şi de la UPU, s-a desfăşurat o şedinţă cu toţi factorii interesaţi, respectiv: constructor, diriginte de şantier, conducerea spitalului, reprezentanţii din Consiliul Judeţean, managerul de proiect şi factori de decizie. Stadiul lucrărilor este următorul: la UPU avem lucrările finalizate în procent de 85% realizat şi 80% plătit. Constructorul se angajează ca termenul de finalizare să fie 30 septembrie. Desigur, recepţia va fi realizată odată cu uşa nouă cu fotocelulă la intrarea principală. La Ambulatoriu avem realizată lucrarea în proporţie de 80% şi plătit 60%, iar termenul de finalizare este în 10 octombrie. Voi face tot ce pot pentru ca aceste proiecte să fie finalizate cât mai repede şi cu respectarea condiţiilor impuse de lege".

Aşteaptă recepţia lucrării

L-am interpelat pe subiect şi pe managerul Spitalului Clinic Judeţean de Urgenţă Arad, dr. Adrian Wiener, pe care l-am întrebat dacă este mulţumit de evoluţia lucrărilor. „Eu sper ca inaugurarea să aibă loc la data prevăzută, dat fiind faptul că au intervenit mai multe adăugiri şi modificări ale proiectului, în desfăşurarea lui. Sigur că au apărut nişte neconcordanţe între termenul iniţial şi termenul real. Eu am credinţa ca, într-adevăr, la sfârşitul lunii septembrie să fie finalizate lucrările şi la partea veche a UPU. Partea din spate a UPU, cea extinsă, este funcţională. Există o comisie de recepţie care va evalua cartea construcţiei şi calitatea lucrării conform ofertei şi devizului", a declarat pentru Jurnal arădean/Aradon, dr. Wiener.

Vopsea de proastă calitate

În ceea ce priveşte calitatea lucrărilor, voci din spital au găsit deja o altă problemă: vopseaua folosită de constructor în secţia UPU. Surse le noastre spun că o bucată de perete de la UPU a fost pătată cu sânge, iar sângele nu mai poate fi şters. Se presupune că vopseaua folosită este una specială care poate fi spălată cu apă. Nu este cazul şi aici, ne spun sursele noastre. „Proiectarea a fost făcută în condiţiile prevăzute de norme în ceea ce priveşte unităţile sanitare şi au fost folosite materiale cu specificaţiile din normele operaţionale în România de astăzi. Nu cunosc acest aspect, dar mă voi interesa. Opinia despre calitatea lucrărilor probabil că trebuie trasă la şase luni sau un an de la încheierea lor. Eu am fost de multe ori pe şantier şi nu am observat să fie lucruri flagrant proaste, dat fiind faptul că nu sunt constructor. Probabil, după o perioadă de timp, vom putea observa calitatea lucrărilor", a concluzionat Adrian Wiener.

JA-V.G.

Mesaj pentru arădeni

„Ne cerem scuze pentru situaţia în care sunt puşi astăzi arădenii referitor la accesul de la UPU, la faptul că sala de aşteptare este mai mică pentru volumul de activitate care este acolo şi ea derivă din contingenţele faptului că este o situaţie temporară. Sper ca atunci când toată lucrarea va fi finalizată, să corespundă întru totul la ceea ce arădenii aşteaptă de la Unitatea de Primire Urgenţe Arad", a concluzionat directorul Spitalului Judeţean Arad.

Corn şi lapte pentru 43.000 de elevi

Adrian Ţolea, preşedintele interimar al CJA, dă asigurări că elevii vor avea parte de corn şi lapte încă din prima zi de şcoală.

ARAD. Anul şcolar 2015 - 2016 va începe cu lapte şi corn pentru elevi. Acesta este anunţul făcut de către conducerea Consiliului Judeţean Arad (CJA), care susţine că peste 43.000 de elevi din clasele 0-VIII, precum şi preşcolarii din grădiniţele de stat şi private, cu program normal de patru ore, din judeţul Arad, vor primi în anul şcolar 2015-2016 pachetul lapte-corn încă din primele zile ale noului an şcolar. Un anunţ important, am spune noi, dacă ţinem cont că anul trecut cornul şi laptele au ajuns în şcolile arădene cu mult după debutul anului şcolar, din cauza unor probleme organizatorice. Conducerea de atunci a CJA a dat vina pe licitaţiile organizate pentru distribuirea acestor produse, dar un lucru a fost cert: produsele oferite de stat elevilor nu au ajuns pe băncile şcolilor decât târziu.

Lapte din Orţişoara

Potrivit comunicatului remis de CJA, „în urma licitaţiei electronice organizate de Consiliul Judeţean Arad pentru desemnarea furnizorilor produselor de panificaţie în cadrul Programului guvernamental «Laptele şi cornul», miercuri, 9 septembrie, s-a semnat contractul privind furnizarea produselor lactate pentru anul şcolar 2015-2016. Firma declarată câştigătoare este SC Lactate Bicos SRL din Orţişoara". Cât va plăti CJA pentru laptele elevilor arădeni firmei din Orţişoara? 5.470.248, 9 lei, fără TVA. „Ne bucurăm că am finalizat procedura de achiziţie pentru furnizarea produselor lactate şi de panificaţie. Am demarat procedurile de licitaţie din timp, pentru a începe anul şcolar cu distribuirea acestor produse destinate şcolarilor arădeni în cele mai bune condiţii", a declarat Adrian Ţolea, preşedinte interimar al Consiliului Judeţean Arad.

Vine şi cornul

În privinţa produselor de panificaţie, contractul va fi semnat, potrivit lui Adrian Ţolea, în data de 16 septembrie. Astfel, din data de 17 septembrie, elevii arădeni vor primi şi aceste produse, dacă nu vor fi desigur contestaţii. **JA- A.B.**

Adrian Ţolea FOTO: FAN

Câţi beneficiari

Potrivit informării CJA, la nivelul judeţului Arad, 43.186 de copii preşcolari din grădiniţele de stat şi private cu program normal de 4 ore şi elevii din clasele 0-VIII din învăţământul preuniversitar de stat şi privat beneficiază de acest program guvernamental.

Trei TIR-uri s-au ciocnit pe valea Mureşului

Conducătorul unuia dintre autotrenuri a fost rănit grav, fiind transportat la Spitalului Judeţean Arad.

Accidentul a blocat traficul rutier FOTO: V.O.

MILOVA. Circulaţia rutieră a fost blocată, joi dimineaţa până la orele amiezii, pe DN7, în afara localităţii Milova, după un accident în care au fost implicate trei TIR-uri. Evenimentul s-a produs în jurul orei 9,20, pe direcţia de mers Deva spre Arad, într-o curbă deosebit de periculoasă la dreapta.

„Datorită neadaptării vitezei de deplasare la condiţiile de drum, respectiv carosabil umed şi ploaie, un bărbat ce conducea un TIR înmatriculat în Cehia a frânat, moment în care partea din spate a semiremorcii a intrat în derapaj pătrunzând pe sensul opus de mers, unde a intrat iniţial în coliziune laterală cu un TIR înmatriculat în Ungaria, iar ulterior a intrat în coliziune frontală cu un alt TIR înmatriculat tot în Ungaria care circula în spatele primului TIR din Ungaria. În urma coliziunii dintre TIR-ul înmatriculat în Cehia şi al doilea TIR înmatriculat în Ungaria, a fost accidentat grav conducătorul TIR-ului din Ungaria, care a fost transportat la Spitalul Clinic Judeţean de Urgenţă Arad, pentru acordarea de îngrijiri medicale" - precizează Ovidiu Liber, purtător de cuvânt al Inspectoratului de Poliţie Judeţean Arad.

Autotrenurile maghiare erau încărcate cu oglinzi, iar cel din Cehia transporta materiale textile. În urma coliziunii, TIR-urile s-au răsturnat, blocând traficul pe DN7, unde s-au format cozi de aproximativ zece kilometri. La patru-cinci ore după accident, traficul rutier se desfăşura încă alternativ, pe sensul de mers spre Arad. **JA-D.D.**

Şoferul, leziuni multiple

Conducătorul auto care a ajuns la spital a fost diagnosticat cu multiple leziuni şi a fost internat la Ortopedie. „A intrat imediat în operaţie din cauza unei fracturi luxaţie de şold. Dar are şi traumatism toracic cu fracturi costale, fractură de omoplat stâng şi traumatism cranio-cerebral acut închis" - spune dr. Monica Puticiu, medic şef UPU-SMURD Arad.

Încă 30 de zile de arest la domiciliu pentru Ioţcu

TIMIŞOARA. Şi-ar fi dorit să scape de arestul la domiciliu, însă magistraţii Tribunalului Timiş au decis că Nicolae Ioţcu se va supune acestei măsuri pentru încă 30 de zile.

„În baza art. 348 C.p.p., raportat la art. 207 al. 4 C.p.p., menţine măsura preventivă a arestului la domiciliu cu privire la inculpatul I.P.N., urmând ca legalitatea şi temeinicia măsurii arestului la domiciliu să fie verificată din nou, înainte de expirarea termenului de 30 de zile prevăzut de lege, respectiv data de 09.10.2015. În baza art. 242 C.p.p., respinge cererea de revocare sau înlocuire a măsurii arestului la domiciliu cu măsura controlului judiciar sau a controlului judiciar pe cauţiune formulată de inculpatul I.P.N., prin apărători aleşi, ca nefondată. În temeiul art. 275 al. 3 C.p.p., cheltuielile judiciare rămân în sarcina statului" - se arată în soluţia dată de judecătorii Tribunalului Timiş.

Nicolae Ioţcu poate contesta această decizie la Curtea de Apel Timişoara, în termen de 48 de ore de la comunicare.

JA-D.D.

Prefectul, pe câmpul de luptă de la Tauţ

TAUŢ. Prefectul judeţului Arad s-a aflat, miercuri, pe câmpul de luptă din poligonul Dud - Tauţ, unde a asistat la derularea unor activităţi specifice din cadrul exerciţiului „Someş 15", desfăşurat de Brigada 18 Infanterie „Banat" împreună cu toate structurile subordonate acesteia. Activităţile au fost supervizate de Comandantul Diviziei 4 Infanterie „Gemina", general de brigadă Ioan Manci. Acestea au constat în desfăşurarea unui exerciţiu tactic cu trageri reale, executat de o secţie de obuziere, cal. 152 mm, din cadrul Batalionului 183 Artilerie „Gen. Ion Dragalina".

„Îi felicit pe organizatorii acestui exerciţiu pentru profesionalismul de care dau dovadă în îndeplinirea tuturor misiunilor, indeferent de specificul lor şi de locul de desfăşurare", a declarat prefectul judeţului Arad, Cosmin Pribac.

În fazele efective de derulare a programului de instruire sunt angrenaţi peste 500 de militari ai Brigăzii 18 Infanterie „Banat", fiind implicate peste 100 de mijloace tehnice şi echipamente. **JA-D.D.**

SC CENTRU MEDICAL DR NEAMŢIU
DERMATO-VENEROLOGIE
- Consultaţii gratuite cu bilet de trimitere
- Radiocauterizare
- Crioterapie
- Dermatoscopie
- Tonoforeză
- Dermato-cosmetologie
- Microdermabraziune cu diamante
- IPL + RF + E-LIGHT
- Epilare progresiv definitivă
- Fototerapie juvenare
- Îndepărtare pete soare, vârstă, vascularizaţie inestetică
- Acnee vulgara, rozacee, cuperoză

Arad, str. Posada nr. 50 Tel. 0745-696-312. B475-R794120

russmedia
new. every day.
Russmedia Press, editorul cotidianului Jurnal arădean, parte a grupului multinaţional Russmedia Press, care îşi desfăşoară activitatea în domeniul presei locale tipărite

CAUTĂ
Distribuitori de presă (în cutii poştale) pentru Vladimirescu.
Cerinţe:
Seriozitate;
Dinamism;
Conştinciozitate.
Se oferă:
Salariu atractiv;
Timp de lucru 2 ore.
Informaţii suplimentare la telefon:0257/212.032 sau 0729.989.504, de luni până vineri între orele 9 şi 17.

Mediasoft
Arad, B-dul Decebal nr. 6
Tel/fax 0257-255886, 0734 225 612
www.mediasoftarad.ro
Organizează CURSURI autorizate
1. Operator calculator (COR 413201) – 15.09.2015
2. Formator (COR 241401) – 18.09.2015
3. Manager de proiect (COR 242101) – 18.09.2015
4. Contabil (COR 331302) – 22.09.2015
5. Secretară (COR 412001) – 15.09.2015
6. Viticultor si Pomicultor - 24.09.2015
7. Limbi moderne (engleză, germană, italiană) – 14.09.2015
Diplome MECT
(225639)

Sport

„S-a stabilit să facem deplasarea la Mediaş cu o zi înainte de meci

Sorin Tarcea, director sportiv Şoimii Pâncota

21

echipe vor fi prezente la Trofeul „Sportul pentru toţi" la volei găzduit de Sala Polivalentă. Competiţia, ajunsă la ediţia a VI-a, susţinută de CS Fan, DJTS şi Fundaţia Ideea, are loc sâmbătă, ora 9,30. Alături de echipe din oraşul nostru vor mai sosi formaţii din: Bekescsaba şi Debrecen (Ungaria), Lipova, Deva, Timişoara, Borş sau Reghin.

Pionii şi caii se grăbesc la Lipova

LIPOVA. Centrul Recreativ al oraşului Lipova este, sâmbătă, începând cu ora 9,30, gazda unei noi ediţii a Campionatului Judeţean de şah rapid rezervat amatorilor sportului minţii. Se va juca în sistemul elveţian de 9 runde, cu 15 minute/partida, plus 3 secunde/mutare. Organizatorii anunţă că se vor acorda premii în bani, din bugetul primăriei localităţii de pe Mureş, pentru diferite categorii de concurs.

JA-D.L.

„Lovitură de teatru" la Pâncota. Şoimii au plecat!

PÂNCOTA. Se pare că nimănui nu-i place să-şi strice imaginea, iar conducătorii de la Şoimii şi-au dat seama că o plecare în ziua meciului este, totuşi, de neconceput. După câteva telefoane între „cei mari", s-a decis ca deplasarea să se facă joi (n.n. - ieri), iar jucătorii nu vor intra, în acest fel, direct din autocar în teren (dacă aveau şosea liberă până la Mediaş, ar fi fost timp de prânz şi poate puţină odihnă, dar apoi „şoimii" din teren consideram că erau pradă uşoară pentru medieşeni).

„Da, s-a schimbat ziua deplasării, mergem azi (n.n. - ieri), la ora 15,30" - ne-a declarat Sorin Tarcea, directorul sportiv de la Şoimii. Şi încă ceva: dacă vă gândiţi că Gaz Metan a cerut devansarea meciului, vă înşelaţi. Cei care au cerut să se joace vineri au fost pâncotanii, iar jucătorii şi cei din staff au aflat abia miercuri motivele pentru care s-a cerut ca partida să fie vineri. Iar ea nu are absolut nimic în comun cu clubul...

Ionuţ Popa FOTO: JA

„Mă tem că nu-i pot motiva"

Antrenorul principal al pâncotanilor, Ionuţ Popa, ne-a declarat: „Ne aşteaptă un meci dificil, întâlnim o echipă bună, plus că nu ştiu cum putem trece peste «momentul Baia Mare». Mă tem că nu-i pot motiva pe jucători. Ştiţi bine ce-i motivează, banul. Iar eu nu le pot vorbi despre aşa ceva. Dragalina şi Pascariu vor fi absenţi, iar semne de întrebare avem la Fuchs, Ad. Rusu, Pirtea şi A. Mihai".

JA-L.S.

UTA, alt adversar important

CS Mioveni a ajuns deja la Arad, semn că echipa antrenată de Cl. Niculescu are gânduri mari în meciul de sâmbătă.

Utiştii sunt conştienţi că meciul cu CS Mioveni e unul dificil FOTO: LEO SFÂRA

ARAD. UTA a trecut cu bine peste ultimele două meciuri, unul, de campionat, altul, de Cupă, iar acum aşteaptă un adversar care şi-a propus să promoveze în prima ligă, CS Mioveni. Iar faptul că, deja, echipa antrenată de Claudiu Niculescu este deja în oraşul nostru spune multe despre intenţiile ei în partida cu UTA, de sâmbătă (ora 11), de pe „Motorul". Utiştii ştiau despre „descălecarea" celor din Mioveni, care s-au cazat la „Continental" şi - la ora 18 - au avut refacere la „Gemi".

„Organizarea lor, cu sosirea la locul faptei, cu două zile înainte, spune multe depre obiectivul Mioveniului în meciul cu noi" - a declarat Decebal Grădinariu, director general la UTA.

Răbdare, vin şi golurile

Adrian Petre, tânărul revenit din probe de la Atletico Madrid şi apoi marcator a unei triple în meciul din Cupă cu Metalul Reşiţa, explică starea sa: „Sper ca la meciul cu CS Mioveni să fiu apt sută la sută. E adevărat, am avut probleme fizice la meciul trecut, dar sper să trec peste ele sâmbătă, dacă se va apela la mine. Concurenţa care o am acum cu Szekely este una pozitivă, îmi place să am şi să ofer concurenţă. Mă motivează, mă face să mă pregătesc cât mai bine. Nu vreau să iau locul nimănui, vreau să-l câştig pe al meu. Şi Szekely trece printr-o perioadă mai dificilă, a sosit de-abia în cantonamentul din Austria, dar trebuie să aveţi răbdare cu noi, căci vor veni şi golurile, atât de la mine, cât şi de la el. Am promis zece, atâtea vreau să dau. Cele din Cupă nu se pun, doar cele din campionat".

JA-L.S.

Speranţe de victorie

Marius Chindriş spune, la rându-i: „Întâlnim un adversar bun, omogen, care de cel puţin un an joacă în aceeaşi formulă. Sper să câştigăm". Manea e mai tranşant: „Pregătim orice meci foarte serios, îl abordăm la victorie. Nu mai sunt echipe mici şi mari, toate sunt de aceeaşi valoare. Nu am locul de titular câştigat, dar lupt şi mă pregătesc zi de zi pentru asta".

Trei echipe de Liga a IV-a, eliminate!

ARAD. La mijlocul săptămânii a avut loc etapa a II-a din cadrul Cupei României la fotbal, faza judeţeană, ediţia 2016-2017. Revelaţiile rundei se numesc Cetate Săvârşin şi Vulturii Socodor, echipe care au eliminat din competiţie grupări de Liga IV.

Rezultate: AS Vinga - Voinţa Mailat 1-3, Cetate Săvârşin - Victoria Zăbrani 4-3, Atletico Arad - Unirea Sântana 1-8, Podgoria Ghioroc - Păulişana Păuliş 0-3, Mureşul Zădăreni - Victoria Felnac 0-2, AS Dorobanţi - Frontiera Curtici 0-3, Semlecana Semlac - UTA II Bătrâna Doamnă 1-2, FC Zimandu Nou - Avântul Târnova 1-6, Recolta Apateu - Viitorul Satu Nou 4-1, Vulturii Socodor - Şoimii Şimand 3-1, CS Glogovăţ - Şoimii Lipova 1-2, Unirea Gurahonţ - Lunca Teuz Cermei 0-6, Olimpia Bocsig - CS Ineu II 5-2. **JA-D.S.**

Comportare meritorie la „mondiale"

Luptătorii de la CS Astra Arad, Ilie Cojocaru şi Dorin Pârvan, au ajuns până în „optimi" la Campionatul Mondial.

Spiridon Stanciu, încadrat de „mondialii" Pârvan şi Cojocaru FOTO: FAN

LAS VEGAS. Zilele trecute, în oraşul cazinourilor, Las Vegas (SUA), a avut loc „mondialele" de lupte greco-romane, seniori. România a avut patru reprezentanţi, dintre care doi de la CS Astra Arad, Ilie Cojocaru şi Dorin Pârvan.

Interesant e faptul că un al treilea român prezent la această competiţie, experimentatul Alin Alexiuc (Dinamo), la cat. 96 kg., a obţinut „biletul" pentru Olimpiada de la Rio de Janeiro, după o clasare excelentă, locul 5.

O comportare bună, meritorie, au avut tinerii elevi antrenaţi de Spiridon Stanciu, de la CS Astra Arad, care au participat în premieră la o asemenea competiţie. Astfel, Ilie Cojocaru (75 kg) s-a clasat pe un onorabil loc 12, fiind învins în optimile de finală de către fostul campion european şi vicecampion mondial, azerul Elvin Mursaliev.

O altă clasare onorantă a obţinut-o vicecampionul european de juniori şi medaliat cu bronz la „mondiale", Dorin Pârvan (85 kg.), care s-a oprit tot în „optimi", acolo unde a dat piept şi a pierdut cu multiplul medaliat mondial şi european, rusul Davit Khakvetadze.

Cei doi sportivi arădeni, alături de proaspătul medaliat cu bronz de la „mondialele" de juniori, din Brazilia, Mihai Mihuţ, vor participa la trei turnee de calificare pentru JO de la Rio. **JA-L.S.**

Campionat local de snooker

ARAD. Lumea magică a snooker-ului îi aşteaptă pe arădeni, concurenţi sau simpli spectatori care iubesc acest sport, duminică, 13 septembrie; ora 10, la prima etapă din noul sezon al campionatului local, care va avea loc la sediul Snooker Club Seven, din zona Selgros, din cartierul Micălaca. Competiţia se va desfăşura după sistemul piramidal simplu, „cel mai bun din 5 jocuri", doar finala disputându-se în 7 jocuri. Pot participa la etapele locale şi jucătorii care nu sunt membri ai clubului, achitând la fel ca toţi ceilalţi o taxă de 25 lei şi având o ţinută adecvată acestui sport nobil.

De remarcat că luna trecută, AS Snooker Club Seven Arad a devenit membru al Federaţiei Române de Snooker.

JA-D.L.

Spectacol la masă FOTO: FAN

Experienţă balcanică

SALONIC. Echipa naţională a României la volei pe plajă, formată, la masculin, din Adrian Holhoş (CS Fan Arad - formaţia deţinătoare a titlului naţional în acest sezon) şi Ilie Farcaş (CSU Reşiţa), cu Marius Mascovits (CSM Arad) în postura de antrenor, a participat, recent, la Jocurile Balcanice de la Salonic (Grecia). Tricolorii au încheiat competiţia în grupa valorică 5-8, după două succese, 2-1 (18-21, 21-13, 15-13) cu Baysal/Nurettin (Turcia), 2-0 (11, 13) cu Kanellos/Sakkas (Grecia), şi tot atâtea înfrângeri, 0-2 (14, 12) cu Kotsilianos/Zoupanis (Grecia) - viitorii campioni, şi 0-2 (13, 13) cu Raev/Hadzhiev (Bulgaria). Reamintim că voleiul pe plajă arădean a avut un sezon 2015 bogat în performanţe, atât la seniori (aur, Fan) cât şi la cadeţi (argint, ProVolei). **JA-D.L.**

Medaliaţi pe ringul de box

TG.MUREŞ. Nobila artă, la nivel de amatori, suferă. Dovadă numărul extrem de redus de participanţi (57) la Campionatul Naţional de seniori. Singurul club arădean care mai „respiră" pe ringul de box, Motorul Silva Lazăr, a avut trei sportivi în concurs, care s-au întors acasă cu medaliile de bronz.

Iulian Morar (cat. 60 Kg) a pierdut în faţa lui Gheorghe Alexandru (Ploieşti), Ruben Stoia (81 Kg) a fost învins, la mare luptă, de Andrei Arădoaie (Dinamo), campion european de tineret şi câştigător al Centurii de Aur în acest an, în timp ce, Marius Tătar (91 Kg) s-a recunoscut învins de Mirel Jitaru (Bacău).

Maestrul Florian Barna mulţumeşte firmelor Gama Vest Trade şi Marem pentru sprijinul acordat. **JA-D.S.**

Delegaţia arădeană, alături de Leonard Doroftei FOTO: FAN

TRANSPORT GRATUIT ÎN MUNICIPIUL ARAD ŞI ORAŞUL PECICA

NOSFERATUM
SERVICII FUNERARE COMPLETE
Arad, str. Ghiba Birta nr. 26
Pecica, str. 2, vis-a-vis de POLIŢIE
Tel.: 0752 10 11 12
0357 80 48 38

NON STOP
e-mail: nosferatumarad@yahoo.com
www.nosferatum.ro

❖ Sicrie de la 390 lei;
❖ ÎNMORMÂNTĂRI FĂRĂ BANI DOAR PE BAZA CUPONULUI DE PENSI
❖ Consultanţă permanentă, medic constatator
❖ Rezovăm acte decedat: acte primărie, certificat de deces, adeverinţă înhumare,ajutor de deces, casa de pensii şi C.A.R.P.
❖ PRELUĂM DECEDAŢII DE LA MORGĂ
❖ TRANSPORT intern şi internaţional
❖ Igienizare, cosmetizare, îmbălsămare, incinerarii, repatrieri, capac frigorific
❖ Capelă (cimitir UTA)
❖ NOU! Gratuit oferim pentru pensionari, 50 colaci.
❖ DRICURI, LIMUZINE FUNERARE DE INCHIRIAT atat pentru persoane fizice cat si juridice)
❖ Pentru precomenzi oferim 50% discount la sicriu

(750209)

GARSONIERE

• **Cumpăr garsonieră,** apartament 1 cameră, banii jos, 0755.483.216, 0746.055.126. 117416

• **Cumpar garsoniera** Apartament 1 camera, platesc imediat, 0742781651, 0722273759 225535

• **Vând garsonieră** confort II în Confecţii. Telefon 0722.740.808. 215714

• **Vând garsonieră** pe str. Ursului et. 4, 0770.367.598. 216820

• **Vând garsonieră,** central, neîmbunătăţită, ocupabilă imediat. Tel. 0756.798.258. 225983

• **Vând garsonieră,** 37 mp, mobilată, utilată, Micălaca, zona 500, etaj 1, ☎0744.491.585. 226090

AP.1 CAMERĂ

• **Vând apartament** 1 cameră şi dependinţe, zona Vlaicu, 0357/425741; 0770.348.681. 205556

• **Vând apartament** 1 cameră, 54 mp, Micălaca, et. 1, super amenajat, preţ 25.000 Euro, 0722.354.790. 217567

AP.2 CAMERE-ARAD

• **Cumpărăm apartament** 2- 3 camere, garsoniere. PLATA PE LOC!!! 0744.849.390. 842293

• **Cumpăr apartament** 2- 3 camere, plata pe loc, 0746.055.126, 0724.512.512. 117418

• **Cumpar apartament** 2- 3 camere plata imediat, 0752113315, 0721670839 225544

• **Persoană fizică** cumpăr apartament 2 camere cu banii jos!!! Ofer preţul corect. Fără agenţii imobiliare, 0772.155.210. 989614

Publicitate:
mica: 0257/210.775;
mare: 0257/280.904

DECESE

Cu adâncă durere îi anunţ pe toţi cei care doresc să aducă un ultim omagiu şi să-şi ia rămas bun de la iubitul meu soţ,

PANTEA VASILE VOICU,

că o pot face vineri şi sâmbătă la Casa Funerară Kuki din Grădişte, iar înmormântarea va avea loc duminică, 13 septembrie, ora 14 la cimitirul din Grădişte.

Soţia îndurerată, Mioara

Cu adâncă durere în suflet anunţăm decesul scumpului soţ, tată şi bunic

PRAVĂŢ MIHAI

la vârsta de 53 de ani.

Înmormântarea va avea loc sâmbătă, 12 septembrie 2015, ora 13.00, la Cimitirul din Aradul Nou.

Soţia Daniela, fiul Adrian, fiica Lorena şi nepoţii

Familia Tipa anunţă cu adâncă durere în suflete trecerea la cele veşnice a mamei,

TIPA MARIA.

Înmormântarea va avea loc la Cimitirul Eternitatea sâmbătă, 12 septembrie 2015, ora 12,00. Dumnezeu s-o odihnească în pace!

Cu adâncă durere în suflet anunţăm trecerea în nefiinţă a celui care a fost soţ, tată şi bunic,

MIHAILOVICI MILIVOI.

Înmormântarea va avea loc astăzi, 11 septembrie, ora 14 la Cimitirul Pomenirea.

Familia

Anunţurile de deces se publică GRATUIT!

SERVICII FUNERARE

(H-7489281)
IN MEMORIAM
NON STOP!
KUKI - servicii funerare complete
Producător de sicrie - oferă sicrie la preţ de producător.
Pentru membrii C.A.R.P. transport gratuit atât în oraş, cât şi în judeţ.
GRATUIT rezolvăm actele la spital, primărie, casa de pensii şi C.A.R.P.
Transport intern şi internaţional ● Accesorii funerare.
Contact: Arad, Str. Mihai Eminescu nr. 4 (în curte), vis-a-vis de Cerbul Albastru.
Telefon: 0257/211929, mobil: 0723-343-964
www.inmemoriamkuki.com
Nou! Casă funerară - Strada Ştefan Ludwic Roth nr. 1 D, Grădişte

---

Îndurerata soţie Elisabeta şi fiul Emil se despart cu mare durere de cel ce-a fost soţ şi tată,

profesor IUSTIN CORNEA.

Slujba de priveghere are loc astăzi, 11 septembrie 2015, ora 19:30 la Biserica Ortodoxă de pe str. Eminescu, iar slujba de înmormântare are loc de la Capela Cimitirului Pomenirea, sâmbătă, 12 septembrie 2015, ora 14:00. Dumnezeu să-l odihnească în pace!

Familia îndoliată

Cu neţărmurită durere anunţăm trecerea în nefiinţă a celei care a fost

DOINA MUREŞIANU-ŢINCU

fostă educatoare la vârsta de 96 ani.

Înmormântarea va avea loc sâmbătă, 12 septembrie 2015 orele 13:00, Cimitirul Eternitatea. Priveghiul va avea loc astăzi, 12 septembrie 2015, de la ora 18:00 la Capela Kuki din Grădişte. Dumnezeu să o odihnească!

Familiile Muşat şi Adamsz

Cu profundă tristeţe anunţăm încetarea din viaţă,

la vârsta de 77 ani,

a celui care a fost cel mai bun soţ, tată şi bunic,

col. ing. PARIŞ CONSTANTIN.

Înmormântarea va avea loc astăzi, 11 septembrie 2015, la ora 14:00 la Cimitirul Micălaca, str. Păşunii.

Fam. Pariş şi Dig

Cu imensă durere anunţăm decesul celei care a fost draga noastră soţie, mamă şi bunică,

ALEXE ELENA

la vârsta de 64 ani.

Înmormântarea va avea loc astăzi, 11 septembrie 2015, ora 13:00, la Cimitirul Pomenirea.

Soţul, copiii şi nepoţii

Cu profundă tristeţe anunţăm încetarea din viaţă

la vârsta de 72 ani

a celui care a fost frate şi unchi,

PRECUP GHEORGHE.

Înmormântarea va avea loc astăzi, 11 septembrie 2015, ora 14.00 la Cimitirul din Andrei Şaguna.

Familia Precup

Familiile Stînean şi Roşca cu adâncă durere anunţă încetarea din viaţă a dragului lor,

comisar Garda Financiară

EUGEN STÎNEAN,

în vârstă de 56 ani.

Priveghiul la Capela Kuki astăzi, ora 19:30. Înmormântarea la Cimitirul Eternitatea, sâmbătă ora 14.

CONDOLEANŢE

Ne despărţim cu durere în suflet, de cel care a fost fiul, fratele, cumnatul şi unchiul,

PANTEA VASILE VOICU

şi vom fi alături de draga noastră Mioara cu un gând de mângâiere acum când ne despărţim de iubitul ei soţ.

Îl vor purta în suflet tatăl Vasile, fratele Dinu cu cumnata Mihaela şi nepoţii Bogdan şi Antonia, sora Violeta cu soţul Virgil şi nepoţii Patricia şi Daniel, sora Georgeta cu soţul Sorin şi nepoţii Andrei şi Alexandru.

Dumnezeu să îl odihnească în pace!

Un ultim omagiu pentru cel care a fost

prof. dr. univ. PANTEA VASILE VOICU

din partea cuscrilor, familia Iştoc Mircea cu soţia Ica şi copiii Daria şi Denis, familia Iştoc Ioan şi soţia Viorica.

Dumnezeu să îl odihnească în pace!

ACMRR din SRI Arad regretă dispariţia prematură a fostului coleg,

col.(r) lector universitar doctor

PANTEA VASILE VOICU

şi transmite sincere condoleanţe familiei îndurerate. Dumnezeu să-l odihnească în pace!

Am intrat în toamnă cu un prieten mai puţin

VOICU PANTEA.

Sincere condoleanţe familiei! Dumnezeu să îl odihnească în pace!

Eugen şi Aura Bobar

Deşi ai vrut să mai rămâi,/ Cu mult regret tot ai plecat./ Şi câte ai mai avut de împlinit,/ Pe toate le-ai lăsat. Adio prieten drag,

VOICU PANTEA.

Dumnezeu să ocrotească sufletul tău!

Fam. Bulzan

Preluarea tuturor anunţurilor de mică publicitate se face doar la sediul din Bd. Revoluţiei 81.

SERVICII FUNERARE

CASĂ FUNERARĂ
str. COCORILOR nr. 27
(între cimitirele Eternitatea şi Pomenirea)
OFERĂ:
- GRATUIT SĂLI DE PRIVEGHI (capele).
- SĂLI PENTRU POMENI, cu meniu la alegerea clientului.
- SICRIE şi RESPETE produse de firma noastră, la PREŢ REDUS.
- GRATUIT pregătim dosarul pentru ridicarea ajutorului de înmormântare.
tel. 0728 690 120 / 0728 690 121
www.casafunerara-arad.ro
(795467)

S.C. **LAZAR & SOHNE** S.R.L.,
renumit producator si distribuitor de produse din carne si mezeluri,
angajeaza:

1) **OPERATORI FABRICARE MEZELURI** SI PRODUSE DIN CARNE (muncitori calificati si necalificati)
2) **GESTIONAR DEPOZIT** - Experienta in gestiune, seriozitate
3) **MANIPULANTI MARFURI**
4) **FEMEIE DE SERVICIU BIROURI**
5) **MUNCITORI NECALIFICATI** - SECTIA IGIENIZARE

OFERIM: salariu motivant, tichete de masa din prima zi si decontare transport.
C.V.-urile se depun la sediul firmei (Arad, Calea 6 Vanatori, nr.1-3) la biroul Resurse Umane
(176540)

S.C. SYLC CON TRANS S.R.L. ARAD
Angajează: ȘOFERI PROFESIONIȘTI, MAȘINIȘTI UTILAJE ȘI COORDONATOR LUCRĂRI DE DRUMURI.
Informații la tel. 0257/281288, depunerea CV-urilor la adresa din str. Tudor Vladimirescu, nr. 7, Arad, fax nr. 0257/281289 sau pe e-mail la adresa office@tir.ro. (216827)

MGA
ANGAJEAZĂ:
0722 500 354
0257 288 177
- CONFECȚIONERI masini cusut (liniare)
- CONFECȚIONERI montatori (schelete tapițerie)
- TAPIȚERI
- MUNCITORI necalificati (în vederea calificării)

(1801 - H 186891)

Vrei să faci parte din echipa RUSSMEDIA? Acum ai ocazia!
russmedia new. every day.
JURNAL ARĂDEAN și ARADON,
angajează:
Agenți publicitate
Expediază CV-ul tău pe adresa de email diana.groza@russmedia.ro. Pentru informații suplimentare sună la telefon 0757 480734.

DENinstal
ARAD, STR. PETRU RARES, NR. 73 / +40 728.111.102
ARAD, CALEA TIMIȘOAREI, NR. 50A / +40 759.012.656
WWW.DENINSTAL.RO

VARA ASTA TOPIM PREȚURILE

BERETTA CIAO S 24 KW
1799,00 LEI
TVA INCLUS
+
BONUS
AUTORIZARE ISCIR

BUDERUS LOGAMAX U042 24 KW
2390,00 LEI
TVA INCLUS
(750257)
+
BONUS
AUTORIZARE ISCIR

ÎN LIMITA STOCULUI DISPONIBIL. IMAGINILE SUNT CU TITLU INFORMATIV.

colorplus
ÎNCHIRIEM ȘI VINDEM
SCHELE
tel.: 0742 076 338
(750267)

Macelaria Poporului

str. Șt. Augustin Doinaș, colț cu Piața Mihai Viteazul
LUNI - VINERI 08:00 - 17:00 | SÂMBĂTĂ 08:00 - 13:00

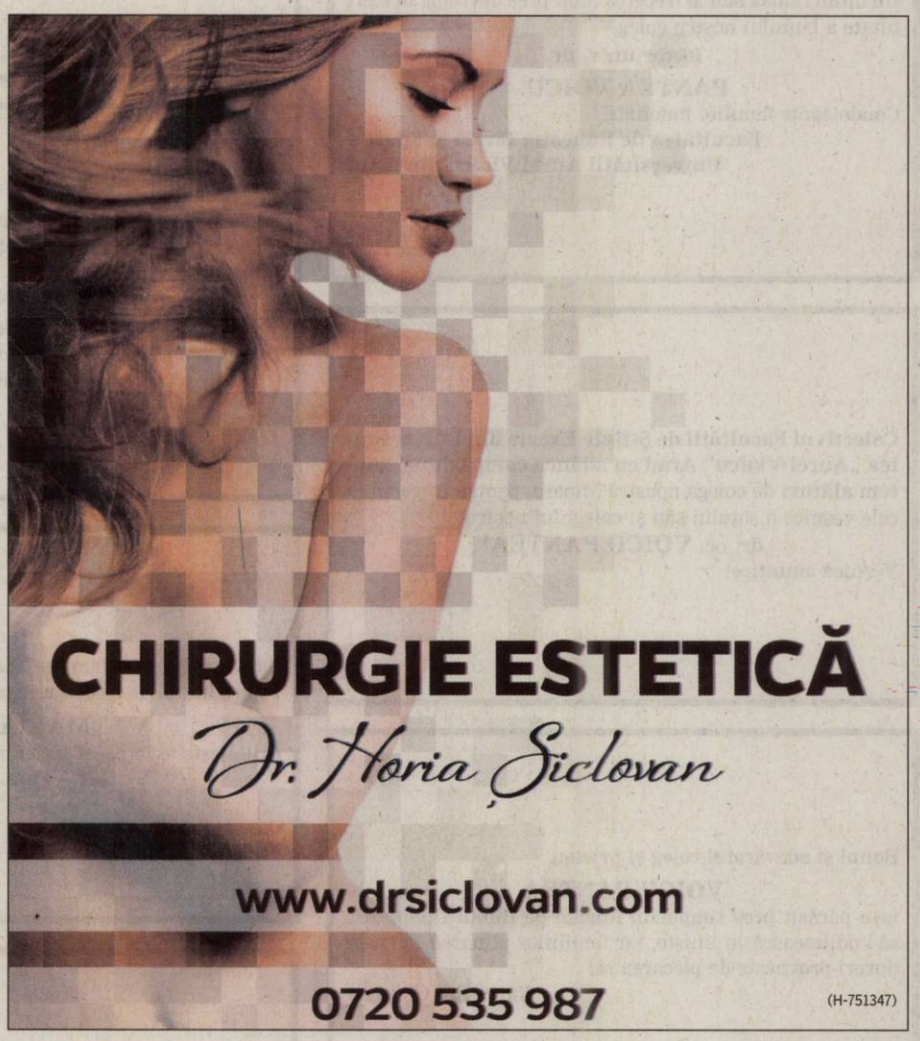

SC SIRE SRL, din Arad, Calea Zimandului FN,
ANGAJEAZĂ
- **OPERATORI ASAMBLARE CABLAJE** (femei);
- **ABSOLVENȚI** a minim 10 clase.

Informații suplimentare la sediul nostru
sau la telefon 0257 218 748 între orele 09:00 – 16:00
(207909)

Liceul Teoretic Sebiș, din orasul Sebiș, bd-ul Victoriei, nr.7, organizează în data de 12.10.2015, orele 9:00 la Școala Primară Prunișor concursul pentru ocuparea urmatoarelor posturi vacante pe perioada nedeterminată:
1. **½ post fochist**
2. **½ post de ingrijitor de curatenie**

Nivelul studiilor: gimnaziale
Data limită pentru depunerea dosarelor este 02.10.2015.
Informații suplimentare se pot obține de la sediul instituției sau prin telefon **0257/310711**
persoana de contact ec. Sgârcea Violeta.
(225635)

LukasConstruct
- HIDROIZOLATII . GARANTIE 10 ANI
- VINDEM MEMBRANE BITUMINOASE
Arad, str. Vrabiei 1 ; Tél. **0257/256119** ; Mob. **0723273746**
(905646)

Col.(r.) lector universitar doctor

PANTEA VASILE VOICU

- un om deosebit care a luptat cu demnitate până în ultima clipă pentru a fi alături de noi, însă Dumnezeu l-a chemat la El. Suntem alături de soţia sa, conferenţiar universitar Pantea Mioara Florina şi întreaga familie în aceste momente deosebit de grele. Sincere condoleanţe şi toată compasiunea.

Familia Gherman Nicolae şi Marioara

Sincere condoleanţe familiei şi regrete eterne pentru imensa pierdere pricinuită de decesul celui care ne-a fost coleg şi prieten,

lect. univ. dr.

VASILE VOICU PANTEA.

Colectivul Facultăţii Ştiinţe Economice din cadrul Univ. Aurel Vlaicu din Arad

Familiei greu încercate şi îndurerate, sincere condoleanţe la trecerea în nefiinţă a celui ce a fost

lect. univ. dr. VOICU PANTEA.

Fam. Boghicevici

Suntem alături de colegele noastre, Mioara Pantea şi Violeta Ştrengar în momentele grele pricinuite de pierderea celui care a fost

VOICU PANTEA.

Dumnezeu să-l odihnească în pace!

Fam. Popa

Un ultim rămas bun la trecerea mult prea devreme în eternitate a bunului nostru coleg,

lector univ. dr.

PANTEA VOICU.

Condoleanţe familiei îndoliate!

Facultatea de Educaţie Fizică şi Sport a Universităţii Aurel Vlaicu din Arad

Colectivul Facultăţii de Ştiinţe Exacte din Universitatea „Aurel Vlaicu" Arad cu adâncă compasiune, suntem alături de colega noastră Mioara, pentru trecerea la cele veşnice a soţului său şi colegului nostru,

dr. ec. VOICU PANTEA!

Veşnică amintire!

Bunul şi adevăratul coleg şi prieten

VOICU PANTEA

ne-a părăsit prea timpuriu. Rugăm pe Bunul Dumnezeu să-l odihnească în linişte, iar familiilor alinarea imensei dureri provocate de plecarea sa!

Familiile Cioarna

Un ultim omagiu la despărţirea de prietenul nostru,

VOICU PANTEA.

Dumnezeu să-l ierte şi să-l odihnească în pace! Sincere condoleanţe familiei îndurerate!

Fam. Taşcă şi fam. Miloş

Un ultim omagiu pentru cel care a fost

PANTEA VOICU

din partea familiei Precup.

Dumnezeu să-l odihnească în pace!

Lacrimi, flori şi mult respect pentru sufletul celui care a plecat mult prea devreme dintre noi,

VOICU PANTEA.

Dumnezeu să-l odihnească în pace!

Nico şi Dan

Şi pe această cale suntem alături de soţia Mioara la durerea pricinuită de decesul fostului nostru coleg,

PANTEA VOICU.

Sincere condoleanţe!

Familiile Hereţiu şi Gui

Suntem alături de mătuşa noastră, prof. Maria Căpitan în momentele grele pricinuite de pierderea unchiului nostru,

prof. CĂPITAN GHEORGHE.

Dumnezeu să-l odihnească!

Nepoţii Cătălin şi Cătălina

Suntem alături de mătuşa noastră, prof. Maria Căpitan în momentele grele pricinuite de pierderea unchiului nostru,

prof. CĂPITAN GHEORGHE.

Dumnezeu să-l odihnească!

Nepoţii Răzvan şi Laura

Suntem alături de sora şi cumnata noastră, prof. Căpitan Maria în marea durere pricinuită de pierderea cumnatului,

prof. CĂPITAN GHEORGHE.

Dumnezeu să-l odihnească!

Sora Nuţi şi Fănică

Suntem alături de naşa şi mătuşa noastră, prof. Căpitan Maria, în marea durere la plecarea în eternitate a naşului nostru,

prof. CĂPITAN GHEORGHE

- prof. de fizică.

Dumnezeu să-l ierte şi să-l odihnească!

Finii Georgeta Bianca, Adi, Mario şi Dorin

Suntem alături de familia Tipa Artur şi Dan la marea durere pricinuită de trecerea în nefiinţă a mamei lor dragi,

MARIA TIPA.

Odihneşte-te în pace, suflet blând!

Fam. Bondor Lavinia şi Cornel

Suntem alături de colegul nostru, prof. Tipa Artur, împărtăşindu-i profunda durere a trecerii la cele veşnice a mamei sale

MARIA TIPA.

Dumnezeu s-o odihnească în pace!

Colectivul Cadrelor Didactice al Şc. Gimn. „Şt. Cicio Pop" Arad

Profund întristaţi ne despărţim de prietenul şi naşul nostru,

profesor CORNEA IUSTIN.

Bunul Dumnezeu să-l odihnească în pace şi să mângâie întreaga familie!

Doina Văcaru şi fam. dr. Bajzat

Cu durere în suflet ne despărţim de unchiul nostru,

profesor emerit

CORNEA IUSTIN.

Dumnezeu să-l odihnească!

Nepoţii Eugen şi Dorel Dragoş cu familiile

Absolvenţii Liceului Ocsko Terezia, promoţia 1964, Secţia reală, sunt alături de familia

D-lui profesor şi diriginte

IUSTIN CORNEA

Va rămâne veşnic în amintirea noastră! Dumnezeu să-l odihnească în pace!

Sincere condoleanţe familiei

distinsului profesor

IUSTIN CORNEA,

trecut în veşnicie.

Cu recunoştinţă şi veşnică amintire, foşti elevi şi foşti colegi din Departamentul de Matematică şi Informatică, Universitatea „Aurel Vlaicu" din Arad

S-a stins un om de excepţie, un model pentru multe generaţii,

profesorul strălucit

IUSTIN CORNEA.

Spiritul său va rămâne veşnic în sufletele noastre. Dumnezeu să-l odihnească-n pace!

Promoţia 1984, Liceul „Ioan Slavici", Arad

Cu adâncă durere în suflet ne despărţim de scumpul nostru verişor şi unchi,

CORNEA IUSTIN.

Dumnezeu să-l odihnească!

David Lucreţia, Liviu şi Daniela

Cu lacrimi de recunoştinţă şi durere în suflet, ne luăm rămas bun de la distinsul

profesor IUSTIN CORNEA.

Dumnezeu să-l odihnească în pace!

Foştii elevi ai Promoţiei 1960

Cu adâncă durere ne despărţim de scumpul nostru frate, cumnat şi unchi,

HOMOKI IOSIF.

Dumnezeu să-l odihnească în pace!

Sora Caia Margareta cu familia

Ne despărţim cu multe regrete şi durere în suflet de cel care a fost frate şi unchi,

HOMOKI IOSIF.

Dumnezeu să-l odihnească în pace!

Sora Homoki Ecaterina şi fam. Nedelcu

Promoţia 1954 a Liceului „Moise Nicoară" regretă dispariţia colegului

PARIŞ CONSTANTIN.

Sincere condoleanţe familiei îndoliate!

Colegii

Suntem alături de familia Precup L. din Sântana în suferinţa pricinuită de moartea fulgerătoare a fratelui,

ing. agronom GHEORGHE PRECUP

din Zimandul-Nou.

Fam. Redeş Corneliu, Redeş Alexandru

Anunţurile de deces se publică GRATUIT!

Suntem alături de colega noastră Mioara Pantea la plecarea în veşnicie a soţului. Sincere condoleanţe!

Colectivul Mediasoft Arad

Am lacrima uscată/ Şi-un suflet pustiit/ De ce-ai plecat deodată?/ De ce ne-ai părăsit? Te-ai obosit prea tare,/ Pe toţi ne-ai ocrotit,/ Dar ai uitat de tine,/ Tu, nu te-ai îngrijit! Te duci spre altă zare,/ Dar amintiri ne leagă./ De ţi-am greşit, iertare, prietena mea dragă

LENA ALEXE!

Mariana Flueraş

Regretăm plecarea prea devreme dintre noi a prietenei noastre,

LENA ALEXE.

Corina Despot, fam. Hautfaludi, Violeta, Vio, Sida, Maria şi mulţi alţii

MULŢUMIRI

Aduc mulţumirile mele tuturor celor care au fost alături de mine, aducându-mi mângâiere şi alinare- Înalt Preasfinţitului Timotei Seviciu, preoţilor din Micălaca Nouă şi Veche, îndeosebi părintelui Roman Emil, prietenilor, vecinilor, cunoscuţilor, foştilor colegi şi colaboratori la despărţirea de soţul meu,

profesor CĂPITAN GHEORGHE

- om cu o bogată activitate didactică în specialitatea fizică, a activat ca inspector şcolar şi a fost iniţiatorul activităţii Astra Despărţământul Arad -Vasile Goldiş în ultimii 25 de ani.

De asemenea, mulţumirile mele pentru Astra-Sibiu-preşedinte prof.univ. Acu Dumitru, prof. Lăzărescu Dan. Mulţumiri deosebite pentru ajutorul primit din partea fam. ing. Şimăndan Ionel, ing. Şimăndan Ştefan, dr. veterinar Barna Cătălin, asistentei laborante Gligor Simona, asistentei medic. Franţ, dnei. dr. Popa Lidia, dnei dr. Ioiart Rodica, dnei Cutean Adriana, surorii, cumnatului şi nepoţilor mei care au fost alături de mine. Dumnezeu să-l odihnească în pace la Dreapta Tatălui Ceresc!

Soţia prof. Maria Căpitan

COMEMORĂRI

Cu tristeţe anunţăm că în curând se împlinesc şase săptămâni de când a încetat din viaţă cel ce a fost soţ, tată, bunic şi socru,

prof. PETCU IOAN – OCTAVIAN.

A plecat la viaţa veşnică fulgerător, lăsându-ne cu multă durere şi regrete în suflete. Cinstim memoria lui, iar amintirea lui va rămâne veşnic în sufletele noastre. Dumnezeu să-l ierte şi să-l odihnească în pace! Parastasul va avea loc sâmbătă, 12 septembrie 2015, ora 10:30, la Biserica Greco-Catolică de pe str. Vicenţiu Babeş.

Fiicele Claudia şi Diana cu familiile

Cu durere în suflet, anunţăm că se împlinesc 40 de zile de când moartea fulgerătoare l-a luat dintre noi pe cel care a fost

ROMAN IOAN

- soţ, tată şi bunic.

Parastasul va avea loc sâmbătă, 12 septembrie 2015, ora 12 la Biserica Ortodoxă din Gai - Arad.

Familia îndoliată

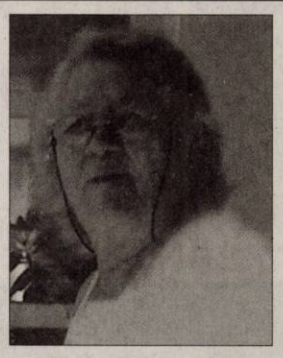

Sâmbătă, 12 septembrie, se împlineşte 1 an de la dureroasa despărţire de cea care a fost draga noastră soţie, mamă, soră, soacră şi bunică,

MOŢOI IULIANA MARIA,

din Pâncota,

care ne-a lăsat în suflet lacrimi şi un dor imens. Vei rămâne veşnic în sufletele noastre aşa cum ai fost, pentru bunătatea şi căldura sufletească cu care ne-ai înconjurat. Fie ca pacea şi liniştea să te înconjoare mereu, să ai somnul lin şi îngerii aproape! Recunoştinţă tuturor celor care îi vor păstra o clipă de aducere aminte! Slujba de comemorare va avea loc duminică, 13 septembrie 2015, ora 19.00, la Biserica Catolică din Pâncota.

Familia îndoliată

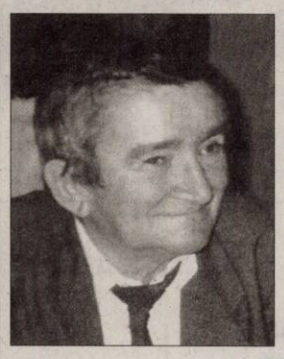

Păstrându-i vie amintirea, îl aducem o clipă în memoria celor care l-au cunoscut pe cel mai iubit şi apreciat soţ, tată, socru şi bunic,

ANCA VASILE.

Acum la 3 ani de la plecarea ta dintre noi simţim cât de greu e să trăim fără tine. Mi-a fost uşor să te iubesc dar mi-este foarte greu să te uit. Odihnă veşnică şi îngerii să-ţi fie aproape!

Soţia Iulieta

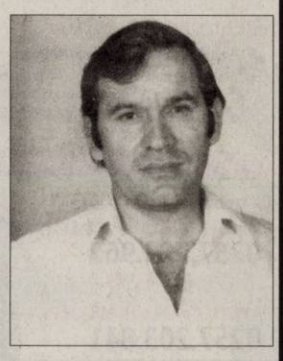

Se împlinesc 11 ani de lacrimi şi dor de când iubita noastră mamă, bunică şi străbunică,

BARTA ELISABETA

şi 10 ani de când scumpul nostru soţ, tată, socru şi bunic,

MOGA PETRU

au plecat spre cele veşnice lăsând un gol imens în sufletele noastre. Dumnezeu să-i odihnească în pace! Nu vă uităm niciodată!

Beji, Eli, Sebi şi Alex

O rugăciune, o lacrimă, o lumânare şi un gând frumos de aducere aminte pentru sufletele lor:

ONEA RADU

– 8 ani de la deces,

IONESCU DOMNICA

– 8 ani de la deces,

IONESCU MAXIM

– 5 ani de la deces.

Nu vă vom uita niciodată! Ne însoţiţi în gânduri şi amintiri şi ştim că ne vegheaţi de acolo din ceruri. Dumnezeu să-i ierte şi să-i odihnească!

Fam. fiica Florina şi Roxana Onea

Un an de când dragul nostru soţ şi unchi,

UDREA MIHAIL

– 74 ani

a plecat dintre noi. Parastasul va avea loc sâmbătă, 12 septembrie 2015, ora 10:00, la Biserica din Subcetate. Nu te vom uita niciodată!

Soţia Luci, nepotul Mircea Petic, Lili şi dragul tău Alex

Anunţurile de deces se publică GRATUIT!

Cu durere în suflete anunţăm împlinirea a 40 de zile de la plecarea dintre noi, mult prea devreme, a celei care a fost

GOREA DIANA IOANA.

Dumnezeu să o odihnească în pace! Parastasul va avea loc sâmbătă, 12 septembrie 2015 ora 12:30 la Biserica Ortodoxă din Cimitirul Pomenirea.

Familia Gorea

Se împlinesc 6 luni de când soţul meu,

STANCA IOAN

a plecat la cele veşnice. Parastasul va avea loc sâmbătă, 12 septembrie la orele 12:30 la Catedrala Veche. Dumnezeu să-l aibe în pază, să-i fie ţărâna uşoară şi memoria binecuvântată!

Familia Stanca

Sâmbătă, 12 septembrie se împlinesc 5 ani de la tragicul accident. Tristeţe şi viaţă grea a rămas în urma ta. Lacrimile noastre multe care pe obraz ne curg, să nu-ţi fie greu de ele, să ai odihnă în mormânt

PETRICĂ LAZI.

Dumnezeu să te odihnească în pace!

Mama Florica, tata Teodor

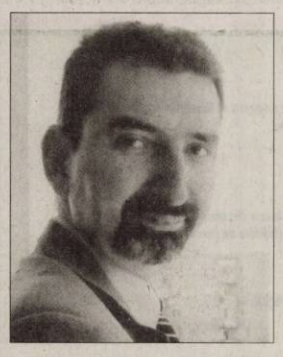

Au trecut 6 luni de jale şi dor de fiul nostru,

TOADER GABRIEL LUCIAN,

fiu, soţ, tată. Slujba de pomenire va avea loc duminică, 13 septembrie 2015 ora 12:30 Biserica Catolică Vlaicu.

Te plângem neîncetat, mama, tata, soţia Oana, fiul Robert, socrii Puiu şi Mariana

O clipă de reculegere pentru cel care a fost soţul şi tatăl nostru drag,

ing. WILLE ANTON

la un an de la deces. Dumnezeu să aibă grijă de sufletul lui bun şi blând!

Familia

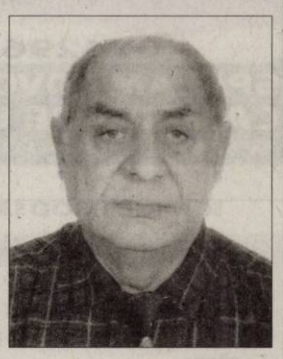

Un moment de aducere aminte şi o rugăciune pentru cel care a fost

ZĂBAVĂ DUMITRU

la împlinirea unui an de când a plecat dintre noi. Vei rămâne mereu în mintea şi inimile noastre. Parastasul va avea loc sâmbătă, 12 septembrie 2015, ora 10:30 la Catedrala Ortodoxă Nouă – Podgoria.

Familia îndoliată

Sâmbătă, 12 septembrie la ora 10:00, la Biserica Ortodoxă Micălaca (după pod) va avea loc parastasul de 6 săptămâni a celui ce a fost

HANEŞ NICOLAE.

Familia îndoliată

Vrei prajituri de casa?
si nu ai timp sa le pregatesti...
Lubianco Junior
iti ofera cele mai gustoase prajituri de casa
pe care le-ai mancat vreodata!

Cele mai mici preturi!!
tort- 35 lei/kg
prajituri asortate (12 sortimente)- 28 lei/kg
produse patiserie (6 sortimente) - 20 lei/kg

Ne puteti gasi la adresa: C-lea Radnei nr 197
Tel: **0726799206; 0720852382; 0257-217119**

Preluam comenzi pentru orice fel de eveniment!

(129938)

TEXTIL Shop
Cel mai mare magazin de materiale textile din Arad !

(117260)

Arad, Str. M. Eminescu, Nr.4

SC COTTA INTERNATIONAL SRL
angajeaza pentru fabrica din Arad:

COTTA

TAPIŢERI CALIFICAŢI
TINERI ABSOLVENŢI
de şcoala profesională şi liceu în vederea calificării în meseria de TAPIŢER.

Responsabilităţi:
- Realizarea producţiei planificate în timpul cerut şi la standardele de calitate impuse
- Respectarea instrucţiunilor de lucru referitoare la tehnologia de execuţie.

Cerinţe:
- Seriozitate şi responsabilitate.
- Şcoala profesională sau liceu
- Disponibilitate pentru program prelungit
- Munca în echipă

SC COTTA INTERNAŢIONAL SRL OFERĂ:
- Salarizare atractiva (acord individual)
- Tichete de masa din prima zi de lucru
- Conditii deosebite de munca
- Bonusuri la realizatul in acord individual
- Spor de fidelitate
- Transport gratuit pe raza orasului Arad

Cei interesaţi sunt rugaţi să se prezinte la sediul societăţii din Arad, str. Bicaz 1-5 (intrarea din Aleea Muncii), zilnic între orele 9:00 -15:00.

(1768 - H 188529)

Leoni Wiring Systems Arad ANGAJEAZA :

Operator Asamblare,
Manipulant Marfa,
Tehnician

Avantaje:

- *Transport asigurat in Judetul Arad*
- *Ore suplimentare platite*
- *Analize gratuite pentru angajare*
- *Asistenta medicala gratuita*
- *Oportunitati de promovare*
- *Pachet de servicii medicale gratuite pentru angajati si familiile acestora la una dintre cele mai moderne policlinici din Arad*

Cerinte minime:

- *Capacitate de integrare intr-un mediu de lucru dinamic*
- *Stare fizica buna, spirit de echipa, disponibilitate de lucru in 3 schimburi*

Cererile de angajare se depun la sediul firmei noastre.

LEONI Wiring Systems Arad
Str. 1, no. 11 • Zona Industriala Arad, Jud Arad
Tel: 0372-225.369 , 0257-205266

LEONI

(105097)

Atenţie ! TAKATA

Cea mai tare firmă din Arad,
cu peste 5.500 angajaţi

ANGAJEAZĂ
OPERATORI ÎMBRĂCAT
VOLANE ÎN PIELE

NOI ÎŢI OFERIM:
- Salariu de pornire de peste **1200** lei
- Bonusuri lunare de până la **65%** din salariu
- Tichete de masă din prima zi de lucru
- Asigurare Medicală Gratuită completă pentru tine şi copiii tăi minori
- Te poţi trata în orice spital privat din România
- Transport gratuit de la tine din localitate

Ce trebuie să faci ?
SUNĂ LA NUMĂRUL DE TELEFON:
0257.203.962
sau
TRIMITE CV-ul LA NUMĂRUL DE FAX:
0257.203.841

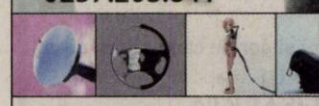

Vino la TAKATA cu noi !

(204829)

SC COMPANY PRINT SYSTEM SRL
ANGAJEAZA
Pentru punctul de lucru din Arad

RESPONSABIL PRODUCTIE
RESPONSABIL CONTROL CALITATE
OPERATOR la masini cu control numeric automate sau manual in domeniul serigrafiei si inalta frecventa; cu cunostiinte mecanice si electronice

Cunostinta de limba italiana (vorbit si scris) constituie avantaj.
Se ofera:
- pachet salarial atractiv
- bonuri de masa
- transport gratuit

Va rugam sa trimiteti CV-urile la : cpsangajare@yahoo.com

Relatii la telefon dupa data de 24.08.2015 (de luni pana vineri intre orele 7:30-15:30)
Tel: **0260-656688 0260-656689**; Fax. **0260-656576**

(167839)

FERONERIA
AN ISEO GROUP COMPANY

FERONERIA PROD S.A.
Arad, Calea 6 Vânători nr. 51-53

ANGAJEAZĂ

- 4 turnatori metale şi neferoase;
- 4 muncitor necalificaţi în metalurgie şi asamblarea pieselor;
- 4 montatori subansamble;
- 2 vopsitori industriali;
- 1 galvanizator.

INFORMAŢII: la telefon **0257-250.225, interior 134.** CV-urile în limba română se pot trimite până în data de **30.09.2015** prin **fax 0257-257.127** sau prin **e-mail** la adresa **gabriela.nistor@iseo.com**

(199685)

Contact: Nistor Gabriela, compartiment Resurse Umane

---

www.spalatoriecovoarearad.ro

SPĂLĂTORIE COVOARE PROFESIONALĂ
Vibo Washing

RIDICARE ŞI LIVRARE GRATUITA
LIVRARE ÎN 12-24 ORE
USCARE RAPIDA 4-10 ORE, PROFESIONALA IN USCATOR
PREŢ: 6 LEI/mp
programări la tel:
0742965534 sau 0757585579
Vibo Washing

(79306)

SPALAM COVOARE INDIFERENT DE VREME
CAMERA DE USCARE INCALZITA LA 50 C°
www.facebook.com/spalamcovoarearad

ANIVERSĂRI

Domnului
TOADER DIMITRIE
cu ocazia zilei de naştere
„La Mulţi Ani"
multă sănătate, noroc şi bucurii
împreună cu cei dragi.
Fam. Jarco

Transformă nemulţumirea în siguranţă!
ARTEX SCM
SOCIETATE CU TRADIŢIE ÎN DOMENIUL TEXTIL,

ANGAJEAZĂ

- **CONFECŢIONERI ÎMBRACĂMINTE sau PERSOANE CUNOSCĂTOARE DE MESERIE pentru cusut;**
- **MAIŞTRII şi TEHNOLOGI în pregatirea producţiei.**

OFERIM: *climat de lucru european; *salarii motivate în acord individual şi regie; *tichete de masă; *primă de transport - prezenţă; *premii; *un singur schimb; *asistenţă medicală.

Angajările se fac pe bază de probă de lucru.
DETALII: telefon: 0357- 408275; 0357- 408276

(875705)

SC. MIGE PROD S.R.L. din Fantanele,ARAD

Angajeaza:

- **TÂMPLARI**
- **MUNCITORI necalificati pentru montat si cartonat schelete pentru mobila tapitata**

Se ofera:
- salar atractiv; tichete de masa; transport din Arad.

Informatii la telefon **0257 456 100**

(188795)

SCP EXPERT SPRL *practicieni în insolvenţă*

EXPERT SPRL, lichidator judiciar al **SC COMESO ARAD SA**, anunta vanzarea directa a imobilelor Depozit cu atelier si punct termic, inscrise in CF 301794 Santana, situate in Santana, jud. Arad, in conformitate cu prevederile Legii 85/2006, art. 118, catre ofertantul desemnat prin propunerea de vanzare directa la pretul oferit de 27.000 lei, pret care nu contine TVA. Se pot depune supraoferte de cumparare pentru aceste obiective pana la data de 12.10.2015. Pasul de supraofertare este de 10%. Ofertantii interesati sunt rugati sa depuna supraoferte de cumparare la sediul lichidatorului EXPERT SPRL Arad, din Arad, str. Dimitrie Bolintineanu, nr. 5, pana la data de 12.10.2015, ora 16. (225982)

Relatii la sediul EXPERT SPRL, tel. 0257/259740, d-na Molnar Adriana.

SC ECO CLEANING SERVICE SRL ,
spălătorie şi curăţătorie de haine
angajează
personal (călcat haine)
Informaţii la: **0723.212.166**

(207978)

PIZZERIA GAZYM
angajează:
- **bucătar** (experienţă şi calificare în domeniu)
- **barman** (experienţă şi calificare în domeniu)
- **ospătar** (experienţă, calificare în domeniu şi limba engleză constituie avantaj)

Se oferă: salariu motivant , într-un mediu de lucru plăcut şi dinamic
Informaţii la telefon: 0758.245.426 sau CV pe e-mail: ioannasui@mekonsm.ro (209824)

SC RAMI AGRO INTERNAŢIONAL 2011 SRL
angajăm pentru punctul de lucru din Ineu:
MECANIC MANITOU, cu autorizaţie I.S.C.I.R.
Informaţii la ☎ **0752.013.054**. (1881 - H 216819)

Publicitate 0257/280.904

SC TEXTILE MEDICALE SRL
Arad, ZONA INDUSTRIALA VEST, Str. III, nr. 1

angajeaza:

Operator confectioner industrial îmbracaminte din tesaturi, tricotaje, materiale sintetice

Cerinte:

- Experienta profesionala relevanta in domeniu
- Seriozitate si spirit de echipa
- Disponibilitate program de lucru pe schimburi

Oferim:

- Conditii optime mediu de lucru
- Salarizare avantajoasa conform competentelor
- Prima de prezenta
- Prima de productie in functie de performantele obtinute
- Tichete masa
- Transport asigurat (inclusiv decontare abonamente transport)

Informatii suplimentare :
CV-urile se depun la sediul societatii sau fax **0257 274 200**
Informatii suplimentare se pot obtine la telefon: **0722 670 036** sau **0257 467 609,** persoana de contact: Alina Caras
(51367)

• **Vând apartament** 2 camere, neamenajat, în Arad, I.Maniu P3, parter. Tel. 0744.142.035. 186818

• **Vând apartament** 2 camere, etaj 3, UTA, cu preluare rate, decomandat, ☎0742.866.486. 195607

• **Vând apartament** 2 camere, bloc zona Boul Roşu, confort 1, semidecomandat. Tel. [illegible].073.397. 195645

• **Vând apartament** 2 camere semidecomandat la Ared în R5 se vinde mobilat, utilat, geamuri cu rolete. Telefon ☎0740.122.288. 209832

• **Vând apartament** 2 camere Podgoria, termopan, gresie, faianţă, parchet, 35.500 Euro, 0743.308.024. 215689

• **Vând apartament** 2 camere, Micălaca, gresie, faianţă, parchet, termopan, baie cu geam, proaspăt zugrăvit, 0743.308.024. 215692

• **Vând apartament** 2 camere, zona Podgoria. Tel. 0748.921.609. 217889

• **Vând apartament** 2 camere, Vlaicu, 62 mp, amenajat complet, parter înalt, balcon, 28.500 Eur, ☎0753.574.816. 218434

AP.3 CAMERE-ARAD

• **Vând apartament** 3 camere la casă, central, preţ 55.000 Euro, 0744.775.055. 176490

• **Vând apartament** 3 camere, Vlaicu, pe principală, etaj intermediar, amenajat, 28.000 Eur, ☎0746.649.995. 218432

• **Vând apartament** 3 camere suprafaţă 75 mp, etaj V, Vlaicu, Bl. 1 A, str.Predeal. Preţ 35.000 Eur/negociabil, 0741.158.777. 220022

• **Vând apartament** 3 camere, Micălaca, [illegible]ului, Bl. 4, etaj II, amenajat de lux. Preţ [illegible]00 Eur/negociabil, ☎0741.158.777. 220027

AP.4 CAMERE-ARAD

• **Vând apartament** 4 camere, Micălaca, Bl.301, suprafaţă 100 mp, decomandat. Preţ 59.000 Eur/negociabil, ☎0741.158.777. 220058

APARTAMENT LA CASĂ

• **Vând apartament** la casă, ultracentral, str. N. Bălcescu, 81 mp, compus din sufragerie, dormitor, spaţiu de luat masa, bucătărie, baie, hol, debara, boxă, renovat, gresie, faianţă, parchet, toate instalaţiile noi, mobilat sau nemobilat 45.000 Euro, uşor negociabil, 0726.316.575. 215707

• **Vând apartament** la curte, 2 camere, 2 băi, bucătărie şi hol, 100 mp, complet renovat gresie, faianţă, parchet laminat, str. Academia Teologică nr. 1, preţ 29.000 Euro, negociabil. Telefon 0749.587.755. 219897

• **Vând apartament** 2 camere+ dependinţe+ una cameră+ dependinţe. Telefon 0743.141.713. 217569

• **Vând ultracentral,** în imobil cu un etaj, 1 apartament 4 camere, dependinţe- 114 mp, 1 apartament- 1 cameră, bucătărie- 23 mp, 1 cameră 100 mp, demisol cu intrare din stradă, 2 garaje, teren 285 mp, ☎0722.349.048. 136030

CASE-ARAD

• **Vând casă** D+ P+ etaj I+etaj 2, 400 mp, intrate auto, str.Clopoţeilor. Preţ 140.000 Eur/negociabil, ☎0741.158.777. 220394

• **Vând casă** familială, parter, str. M.Scaevola, zona Boul Roşu, ☎0740.876.105. 218466

• **Vând casă** în Arad- Gai, str.Măgurele nr.13, dotată cu toate utilităţile. Total teren 1.400 mp. Informaţii tel. 0720.811.894. 225529

• **Vând casă** în Aradul- Nou, str. Stan Dragu 35, 4 camere, bucătărie, baie, garaj, grădină mare, toate utilităţile, total 1.440 mp, ☎0732.108.116. 188612

• **Vând: casă** Arad, str. I.B. Deleanu nr. 8. Informaţii telefon 0763.961.900, 0256/447792, 0728.916.168. 206454

• **Vând: casă** str. Pelicanului nr. 16 Arad, toate utilităţile, negociabil. Informaţii telefon 0728.916.168, 0722.406.168, ☎0724.215.177. 206455

CASE-JUDEŢUL ARAD

• **Vând casă** 5 camere, anexe, gaz, apă, canal, Chişineu- Criş, 0733.673.675. 136031

• **Vând în** Olari casă mare cu utilităţi+ 3.000 mp terenul aparţinător, 0758.399.375. 209819

CASE-ALTE JUDEŢE

• **Vând cabană** (toate dotările), Beliş, jud. Cluj. Preţ inf. 55.000 Eur. Telefon 0742.275.856. 216838

• **Vând 2** case Ungaria (Nădlac, Batania), ieftin. Tel. 0742.275.856. 220764

TERENURI LOCAL

• **Vând loc** casă cu toate utilităţile în Gai, str. Spătaru Preda nr.31 B. Telefon 0756.314.331. 195653

• **Vând loc** casă Oituz, 600 mp, preţ 36.000 Euro, 0744.350.815. 218442

• **Vând loc** de casă 1.000 mp Aradul- Nou, str. Stan Dragu. Telefon 0724.033.354. 159216

• **Vând teren** extravilan 3,4 hectare, zona aeroport Arad, persoană fizică, toate actele la zi. Pentru detalii la telefon 0770.178.825. 225382

• **Vând teren** intravilan în comuna Vladimirescu (cartierul vile), suprafaţă 1.000 mp, front stradal 23 m. Preţ negociabil, ☎0720.774.949. 216846

TERENURI JUDEŢ

• **Vând grădină** 20 ari Bodrogul Nou, 6 Euro/mp, cuptor fontă, maşină cusut Ileana, 0757.699.015. 217606

• **Vând loc** de casă în Cuvin 1.900 mp. Telefon 0723.791.460. 218423

• **Vând loc** de casă 500 mp în Pecica str. 206 în cartier nou, preţ 4.200 Euro. Telefon 0749.587.755. 219908

• **Vând teren** arabil, Sânpaul, 2,65 ha, cu CF Arad. Preţ 6.500 Eur/ha. Telefon 0741.158.777. 220740

• **Vând teren** intravilan 3.000 mp (locuri de casă), în centrul Păulişului, utilităţi la poartă, 0357/885388. 218421

• **Vând teren** intravilan localitatea Cicir, 2.300 mp, front stradal 28 ml, ideal pentru parcelare în două sau patru loturi, ☎0726.232.102. 218437

• **Vând 10,57** hateren agricol în Horea, cu CF Vladimirescu. Preţ 5.500 Eur/negociabil, ☎0741.158.777. 220735

• **Vând teren** arabil în Sântoma cu CF Arad, 7 ha compact. Preţ 5.500 Eur/negociabil, ☎0741.158.777. 220738

IMOBILE CHIRII

• **Închiriez apartament** central, 4 camere, renovat, parţial mobilat, posibil total, ☎0724.357.458. 197592

• **Închiriez apartament** zona UTA dotat, utilat, contorizat. Telefon 0741.155.300. 207317

• **Închiriez apartament** 2 camere, zona 300, tot confortul inclusiv termotecă. Telefon 0723.291.317. 209817

• **Închiriez apartament** 2 camere, Podgoria, et. 1/4, termopan, termotecă, mobilat, utilat modern, 250 Euro, 0743.308.024. 215329

• **Închiriez apartament** 2 camere, centru, mobilat, utilat, 160 Euro+ garanţie, 0743.308.024. 215695

• **Închiriez apartament** 3 camere, central, parter, renovat. Telefon 0745.993.788. 215703

• **Închiriez apartament** 1 cameră Podgoria, toate utilităţile, 0749.384.467. 215712

• **Închiriez apartament** 2 camere pe termen lung- 180 Euro. Telefon 0740.153.557 sau 0743.115.800. 215745

• **Închiriez apartament** 2 camere, decomandate bloc X4, et. 3, Arad. Tel. ☎0740.092.509. 216823

• **Închiriez apartament** 1 cameră, zona Grădişte. Tel. 0722.177.091, 0751.402.979. 217633

• **Închiriez apartament** zona Intim, 180 Eur/lună. Tel. 0740.171.966. 217634

• **Închiriez apartament** 2 camere, Libelula, etaj X, la zi hotelieră 30 Eur/zi sau 400 Eur/lună, ☎0741.158.777. 220642

• **Închiriez apartament** 2 camere, zona Podgoria, 150 Euro, 0722.609.755. 225548

• **Închiriez apartament** 2, 3 camere, amenajate, str. Cicio Pop, ☎0740.040.177. 225616

• **Închiriez casă,** zona Intim, ideal pentru studenţi, preţ 380 Euro. Telefon 0724.782.776. 219919

• **Închiriez garsonieră** confort unu, zona Micălaca. Telefon 0749.135.451. 198278

• **Închiriez garsonieră** în Micălaca, 100 Eur, complet mobilată, ☎0733.577.608. 217632

• **Închiriez garsonieră** pe termen lung, zona UTA, mobilată, utilată, ☎0744.834.585. 217635

• **Închiriez garsonieră** lângă Piaţa Mihai Viteazul. Telefon 0770.220.223. 225426

• **Închiriez un** apartament 2 camere, decomandate pentru 2 fete, zona UTA, încălzire cu gaz, cer seriozitate. Telefon 0257/348420. 207323

• **Închiriez unui** student serios, nefumător, garsonieră cf.3, Fortuna, internet, satelit, frigider, aragaz, maşină spălat, 80 Euro+100 Euro garanţie, 0745.223.558. 225653

• **Închiriez urgent** apartament complet mobilat- utilat, zona UTA- Ared. Telefon 0722.718.135, 0723.416.959. 215698

• **Închiriez casă** cu etaj (310 mp), zonă centrală. Ideal pentru sediu firmă. Tel: 0722.293738. 178297

• **Dau în** chirie garsonieră, zona Miorița, mobilată, toate utilităţile, 0357/414537. 209827

• **Dau în** chirie locuinţă modestă, la curte, Pârneava, ☎0257/285696, 0722.823.766. 218474

• **Ofer 2** camere, parter, Romanilor, 120 Eur + garanţie, ☎0722.658.574. 220765

• **Primesc în** gazdă elevă sau studentă, centru. Telefon ☎0257/232943, ☎0743.872.908. 207255

• **Studentă caut** colegă nefumătoare, apartament mic, decomandat, Kaufland 50 Euro, 0753.517.115. 218446

OFERTE LOCURI DE MUNCĂ

• **Angajăm şofer** camion 7,5 tone pentru transport internaţional. Tel. 0732.595.025.

• **Angajăm şofer** profesionist transport internaţional, auto 7.5 tone. Informaţii: 0727.804.137.

• **Angajăm şoferi** profesionişti C+E, în echipaj pentru comunitate. Telefon 0722.343.402.

• **Angajăm şoferi** profesionişti cu experienţă pentru transport internaţional. Telefon 0730.022.967.

• **Angajăm şoferi** profesionişti transport marfă intern şi internaţional. Tel. 0722.371.721.

• **Angajăm şoferi** tir experienţă internaţional şi muncitor întreţinere curte, 0744.784.492.

• **Angajăm confecţionere** cu experienţă, la maşini de cusut. Tel. 0257/272107

• **Angajăm confecţionere** cu experienţă în domeniul textil. Salariu avantajos, bonuri de masă, decontare abonament, sporuri decontate corect, ☎0760.256.100. 219866

• **Angajăm femeie** de serviciu, cameristă pentru pensiune, 0357/412185, 0745.769.233, 0770.266.766.

• **Angajăm mecanic** utilaje agricole la Felnac, se asigură transport, 0741.082.278. 196791

• **Angajăm muncitoare** în cadrul restaurantului. Telefon 0744.604.107.

• **Angajăm personal** pentru fast- food, bucătărie- vânzare, ☎0744.828.934.

• **Angajăm reprezentant** vânzări produse lactate cu experienţă. Informaţii telefon 0729.108.219.

• **Angajăm în** Micălaca muncitori în prelucrarea lemnului. Tel. 0257/259805, 0741.740.576.

• **Angajăm îngrijitor** clădiri (portar). Detalii la telefon 0729.028.814.

• **Angajăm vânzătoare** serioasă, program- salar avantajos. Informaţii 0737.777.888- orele 15,00- 20,00.

• **Angajăm vulcanizator** pentru service autoturisme. Telefon 0732.549.632.

• **Angajez şofer** camion cu experienţă trafic intern - internaţional, ☎0722.284.873.

• **Angajez şofer** distribuţie 7,5t, salar minim 2.000 Ron. Telefon 0728.261.963. 218319

• **Angajez şofer** pe camion cu experienţă. Telefon 0721.776.467, 0723.839.491.

• **Angajez şofer** transport internaţional pentru camionete 7,49 tone. Tel. 0730.260.823.

• **Angajez gestionar** magazin piese frigidere şi maşini spălat, ☎0728.224.339.

• **Angajez muncitor** necalificat pentru depozit frigorific. Tel. 0746.119.144.

• **Angajez patiser,** modelator covrigi şi lucrător fast- food. Salariu atractiv, ☎0727.379.414.

• **Angajez soferi** TIR cu experienta pt transport imtern si international. Informatii la tel 0743060056

• **Angajez femeie/** bărbat pentru langoşerie, cu experienţă. Tel. 0741.141.239. 215840

• **Caut femei** pentru îngrijit bătrâni Germania. Telefon 004915143469061.

• **Caut femei** pentru îngrijit bătrâni în Germania. Telefon 0049- 15786143246. 199838

• **Fermă Grădişte** angajează şofer categ. B pentru distribuţie. Telefon 0723.579.764. 218450

• **Firmă de** instalaţii electrice angajează muncitori. Telefon 0257/214980, 0722.657.370.

• **Firmă distribuţie** materiale stomatologice angajează asistent manager, engleză, calculator, avansat, ☎0722.249.489. 215690

• **Firmă nouă** angajează: tâmplari universali, muncitori necalificaţi; vânzători cofetărie, ☎0744.796.950.

• **Hotel angajăm** ospătari. Telefon contact 0731.050.384.

• **Pensiune angajează** cameristă. Program 4 cu 2 zile liber, ☎0748.052.917.

• **Restaurant angajează** bucătar, ajutor bucătar cu experienţă. Tel. 0722.567.251. 225615

• **Restaurant italian** angajează ajutor bucătar, casier, pizzer. Telefon 0743.142.315.

• **Restaurant peruan** angajează ajutor bucătar, ospătari. Pentru informaţii suplimentare 0723.489.231.

• **S.C. angajează** manipulanţi marfă pentru depozit legume- fructe. Tel. 0733.992.025.

• **S.C. angajează** personal pentru croitorie, zona UTA. Tel. 0730.243.989.

• **Societate angajează** şofer categoria B, curse interne, pentru autoutilitară, ☎0744.397.431.

• **Societate pază** angajează agenţi pază pentru magazin în Mol, 0745.109.086. 225599

• **Magyarországra varrókat** keresünk 2 műszakban! Ingyen kiutazás és szállás! Bónusz + Cafetéria, bejelentett munkaviszony. Telefon: +40767 977 730 +3620 373 1101

• **Restaurant de hotel** angajează ospătar, salarizare motivantă. Informaţii tel: 0744.608032.

• **Societate pază** Arad angajează tehnician sisteme alarmă. Informaţii: 0752.441.415, 0752.441.419.

• **Societate pază** Arad angajează agent securitate cu posibilităţi promovare agent intervenţie ori dispecer centru alarmă. Informaţii: 0752.441.415, 0752.441.419.

PRESTĂRI SERVICII

• **Meditez matematică** orice nivel, la cerere, la domiciliul elevului, ☎0745.604.187. 217618

CONSTRUCŢII

• **Acasă aduc** balast, nisip, car moloz etc., 2- 20 mc, 0745.036.969. 168713

• **Acasă aduc** nisip, balast, sort, pământ, ridic moloz. Telefon 0747.206.371. 207268

• **Depozit complex** de materiale construcţii, instalaţii, feroase, neferoase, chimicale, diverse din Arad str. Andrei Şaguna 5- 7, telefon 0257/256960. Numai în luna septembrie pentru a plăti impozitele- acordă discount 10- 30% la toate materialele. 225307

• **Vând lemne** de foc 4 metri ster 500 lei, 0743.899.445. 215702

AUTO ROMÂNEŞTI

• **Vând Dacia- Papuc,** 2007, Diesel, carlingă- fibră sticlă, I.T.P. şi asigurare valabilă, ☎0770.761.474. 220741

AUTO STRĂINE

• **Vând BMW-** X5, 2007, 50.000 km, unic proprietar, motorină, cutie automată, culoare grena- metalizat. Telefon 0357/885388. 218441

• **Vând BMW-** X6, 50.000 km, din anul 2008, unic proprietar, full echipat, negru metalizat, diesel. Telefon 0357/885388. 218427

• **Vând/ dezmembrez** Renault Clio 1,2, Ford 1,6 Diesel, schimb, ☎0759.096.320. 220744

RULOTE-REMORCI

• **Vând remorcă** pentru auto. Tel. 0770.761.474. 220743

CAMIOANE

• **Vând camionetă** VW T4 cu platformă şi prelată. Tel. 0726.232.102. 218463

ELECTRONIC PLUS

• **Cumpăr maşină** spălat automată, frigider sau combină chiar defect, 0753.566.982. 219925

• **Vând frigider,** congelator, maşină spălat automată, combină frig. Telefon 0257/210613. 219805

• **Vindem/Reparăm electrocasnice** second, frigorifice, maşini spălat, uscătoare, aragaze, electrice, televizoare, anvelope, vitrine comerciale, termopane. Reducere pentru schimb, rate, Lipova. Tel. 0744.796.542. 830997

MOBIDOM

• **Vând masă** extensibilă, 6 scaune, 2 fotolii, măsuţă, covoare şi carpete, etc., sufragerie, 0357/805798. 225541

PIERDERI

• **Pierdut carnet** de student eliberat de U.A.V. Arad- Secţia inginerie pe numele Alexa Raluca- Ioana. Îl declar nul. 225638

• **Pierdut Certificat** constatator nr. 16118/30.04.2014 aparţinând S.C. Sevenherman Impex S.R.L. Îl declar nul. 226824

• **Pierdut chei** auto. Rog găsitorul să sune la tel. 0722.252.887. 220013

PLANTE-FLORI

• **Vând baloţi** lucernă coasa a- III- a de anul acesta şi de anul trecut, 0744.131.769, 0740.179.552. 205582

ANIMALE-PĂSĂRI DOMESTICE

• **Cumpăr vaci** slabe, grase, lipsă calciu pentru abator. Tel. 0745.505.122. 209733

• **Vând oi** ţigăi. Tel. 0721.982.470. 217614

• **Vând porci** 100 kg/bucată, rasă de carne. Telefon 0744.855.910. 217544

• **Vând pui** de carne, curci, puicuţe pentru ouă. Telefon 0748.322.489. 160615

• **Vând turmă** oi ţurcane- 350 buc., 0743.091.498. 206458

• **Vând vacă** cu lapte, montată recent. Telefon 0257/454169, 0756.241.224. 207953

• **Vând 2** iepe de muncă, rasă semigreu. Telefon 0357/885388. 218419

ÎMPRUMUTURI FINANCIARE

• **Nou în** Arad credite super avantajoase pensionari, angajaţi, PFA, 0729.660.774. 26438

DIVERSE

• **Vând cazane** diferite mărimi, căldări magiun, 90 lei/kg, 0746.549.644. 217607

• **Cumpăr butelii** aragaz. Telefon 0759.096.320. 220745

• **Cumpăr coarne** cerb, pene vechi/ noi, 40 lei/kg, neferoase, 0741.435.116. 209753

• **Cumpăr pene** vechi, noi, cupru, alamă, fier, baterii, caroserii, preţ bun, 0741.689.068. 198221

• **Ocazie! Vând** cazan ţuică inox 2 mm, 250- 300 l, nou, ☎0721.592.572. 220766

• **Vând ţuică** prună 53 grade, 50l/18 lei, negociabil, 0744.579.810, 0785.959.240. 205575

• **Vând bicicletă** cu motor, benzină, Hercules Sachs, adusă Germania. Nu e necesar permis. Stare prefectă, originală, ☎0770.761.474. 220742

• **Vând butoaie** PVC (200, 150, 100, 60l), butoi sticlă (50, 25), drujbă Stihl nouă (119- 362), lamă 40 cm, proiector maşină (nou), 2 becuri, 0745.645.203. 225610

• **Vând presă** struguri din fontă - 50 litri. Tel. 0726.769.662. 220006

• **Vând 1.500** kg struguri vin Feteasca Regală. Telefon 0766.697.294. 217589

• **Vând 2** sobe teracotă, colţar extensibil, TV color, dulap etajat 2 şi 4 uşi, măsuţă rotundă, canapea extensibilă, instant electric apă, 0756.364.630. 225389

Mica publicitate 0257-210.775

Amintiri de neuitat, lacrimi şi rugăciuni pentru sufletul prietenului nostru,

COSTICĂ MAZILU.

Odihnă în pacea veşnică a cerului!

Toţi prietenii

Sâmbătă, 12 septembrie ora 10,30, vă invităm să ne fiţi alături la întâlnirea prin rugăciune cu

SORIN PETRU BRAN.

Parastasul de comemorare va avea loc la Biserica Ortodoxă „Sfinţii Martiri Brâncoveni" din cartierul Subcetate.

Familia

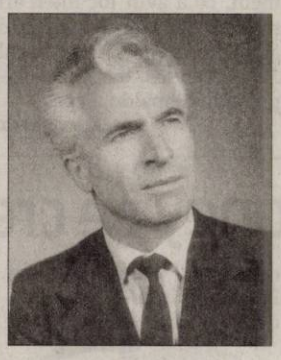

Deşi timpul trece ochii ne sunt plini de lacrimi, tristeţe şi durere la împlinirea a 3 ani de când a plecat de lângă noi cel care a fost dragul nostru soţ, tată şi socru,

GHERASIM CONSTANTIN.

Dumnezeu să-l odihnească în pace! Nu te vom uita niciodată!

Familia

A trecut 1 an de când a plecat dintre noi lăsând în lacrimi şi îndureraţi soţia, copiii, fraţii şi nepoţii, cel care a fost

STANCIU MIHAI.

Parastasul de pomenire sâmbătă, 12 septembrie 2015, ora 10:00 la Catedrala Ortodoxă Veche. Bunul Dumnezeu să-l ierte şi să-l odihnească în pace!

Familia

La 25 ani de la plecarea în veşnicie, reaprindem candela neuitării în memoria regretatei noastre mame âi bunici,

LUCREŢIA PETRUŢA.

Să-i fie memoria binecuvântată!

Fiica Doina şi nepotul Radu Romanescu

Se împlinesc 21 ani de la plecarea în veşnicie a celui care a fost dragul nostru

BUNDĂU PETRU.

Dumnezeu să-l odihnească!

Familia

EVIDENŢIAZĂ-TE!

Text: **DATA apariţiei:**.....

Talon valabil până în 30 septembrie 2015

Date personale:

Nume şi Prenume:

Telefon:

Buletin de identitate:

TALON + PREŢUL CATEGORIEI AFERENTE

Anunţurile se preiau zilnic, la ghişeu, până în ora 16[00], după această oră, se pot prelua doar prin intermediul sistemului online de preluare al anunţurilor disponibil pe www.jurnalaradean.ro . Anunţurile de mică publicitate din Jurnal Aradean se publică pe baza talonului din ziar
Redacţia nu îşi asumă responsabilitatea pentru conţinutul anunţurilor de mică publicitate!
JURNAL ARADEAN

JURNAL ARĂDEAN

Mădălina Ghenea FOTO: FAN

Ghenea cu Ronaldo

MADRID. Actrița și modelul Mădălina Ghenea apare alături de fotbalistul portughez Cristiano Ronaldo în reclama pentru „Legacy", primul parfum al jucătorului de la Real Madrid, conform unui videoclip postat de acesta pe siteurile de socializare.

Cristiano Ronaldo a publicat pe rețelele de socializare și o fotografie de la evenimentul de lansare a parfumului său, în care sportivul apare alături de zece fotomodele. „Se pare că totul a mers bine la lansarea parfumului meu", a scris Ronaldo, după acest eveniment, ce a avut loc miercuri seară. La lansarea parfumului au fost prezenți și impresarul Jorge Mendes, dar și coechipierul lui Ronaldo, Pepe.

SURSA: MEDIAFAX

Caseta cu inima reginei

CONSTANȚA. Caseta de argint în care a fost transportată inima Reginei Maria de la Balcic la Constanța, în 1940, va fi expusă, vineri, la bordul fregatei Regina Maria, la ceremonia de aniversare a 85 de ani de la intrarea în serviciul Marinei Române a navelor Regina Maria și Regele Ferdinand. În luna octombrie 1938, după decesul Reginei Maria, conform testamentului, trupul i-a fost înmormântat la Curtea de Argeș, iar inima a fost transportată de la Constanța la reședința din Balcic, în Bulgaria de astăzi, cu distrugătorul Regina Maria, sub comanda căpitan-comandorului Horia Măcellariu. Ulterior, în anul 1940, când România a pierdut Cadrilaterul, inima reginei a fost adusă înapoi în țară, tot cu distrugătorul Regina Maria, pentru a fi păstrată în capela reședinței regale de la Bran.

SURSA: MEDIAFAX

Caseta cu inima Reginei Maria FOTO: FAN

George Clooney se crede un „soţ-trofeu"

Declarația a fost făcută la „The Late Show with Stephen Colbert".

LOS ANGELES. Actorul american George Clooney, invitat în prima ediție a emisiunii de televiziune „The Late Show with Stephen Colbert", care a avut loc marți seară, a declarat că se simte în anumite momente ca un fel de „soț-trofeu" al soției sale, avocata Amal Clooney.

Prezentatorul de televiziune Stephen Colbert și-a început noua emisiune, marți seară, cu un invitat de marcă: actorul George Clooney. Dovedind încă o dată că are mult umor, Colbert l-a tachinat fără încetare pe Clooney, făcând numeroase glume pe seama lui, până când starul hollywoodian a făcut această dezvăluire „uimitoare", despre relația pe care o are cu soția lui, Amal Clooney, o avocată specializată în apărarea drepturilor omului.

Vorbind despre relația de cuplu a invitatului său, Stephen Colbert i-a adresat acestuia o întrebare sub forma unei glume: „Cum este să fii însoțitorul sexy dintr-o relație, pentru că ea este partenerul serios din acea relație? Cu siguranță ea îți spune asta: «Vom merge să ne întâlnim cu niște oameni extrem de inteligenți în seara asta - aceștia nu sunt oameni din industria de divertisment. Fii strălucitor și drăguț»".

SURSA: MEDIAFAX

George Clooney cu soția FOTO: FAN

www.aradon.ro
Mai multe poze cu Iulia

Iulia
Îi place să danseze

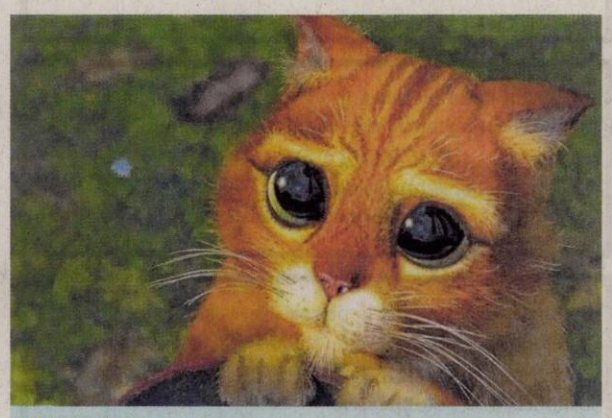

Profesor
Animăluțele sunt gata să fie profesori pentru copii în cadrul metodei Glenn Doman. FOTO: EPA

Va concerta la Super Bowl

SANTA CLARA. Cântărețul Bruno Mars a fost invitat să concerteze din nou la gala Super Bowl, la ediția de anul viitor, după ce artistul american i-a ajutat pe producătorii evenimentului să obțină a doua audiență din istoria acestui show de televiziune, în 2014, potrivit presei americane, citate de Reuters.Pe lângă faptul că a fost invitat să susțină un show în pauza finalei campionatului de fotbal american din 2016 - Super Bowl -, Bruno Mars a fost invitat și să devină „curator" al show-ului, potrivit revistei Billboard, care citează surse din industria muzicală americană.

Acest lucru înseamnă că Bruno Mars, în vârstă de 29 de ani, va avea posibilitatea de a-și alege singur artiștii pe care dorește să îi aibă alături de el pe scenă la Super Bowl.

Bruno Mars FOTO: FAN

Cea mai elegantă din lume

Actrița americană Reese Witherspoon a fost desemnată cea mai elegantă persoană din lume pe anul 2015.

HOLLYWOOD. Lista este întocmită în fiecare an de revista People, care a fost dată publicității miercuri, informează Reuters. Reese Witherspoon a fost desemnată de People cea mai elegantă persoană din lume din anul 2015.

Actrița hollywoodiană, câștigătoare a premiului Oscar pentru rolul din filmul „Walk the Line", un lungmetraj despre viața și cariera cântărețului country Johnny Cash, a ocupat primul loc în această listă ce include și alte staruri de la Hollywood, precum Julianne Moore, Kate Hudson și actrița în vârstă de 15 ani Kiernan Shipka, devenită celebră grație rolului din serialul „Mad Men". Reese Witherspoon, în vârstă de 39 de ani, spune că are o idee foarte clară despre ceea ce place în modă (culori strălucitoare și linii clar conturate), dar și despre ceea ce nu îi place în acest domeniu (bluze scurte și rochii bufante).

Ca o ironie a destinului, Reese Witherspoon a fost una dintre vedetele de la Hollywood care au sprijinit campania „AskHerMore", prin care reporterii erau încurajați să le adreseze actrițelor prezente pe covorul roșu la gala de decernare a premiilor Oscar din 2015 întrebări care să vizeze mai mult rolurile lor din filme și mai puțin preferințele lor vestimentare.

SURSA: MEDIAFAX

Reese Witherspoon FOTO: FAN

10.000 de bilete în două minute

PHILADELPHIA. Autoritățile din Philadelphia au pus marți la dispoziția cetățenilor 10.000 de bilete gratuite pentru a asista la o ceremonie la care va participa papa Francisc în 26 septembrie în oraș, biletele epuizându-se în două minute. Site-ul arhidiocezei din Philadelphia a pus la dispoziția cetățenilor 10.000 de bilete gratuite pentru ceremonie, marți, la ora 12:00 (16:00 GMT), cu o limită de patru bilete de persoană și disponibile la cerere. În următoarele minute, site-ul a înregistrat 394.000 de accesări ale utilizatorilor și toate biletele disponibile s-au epuizat. Arhidioceza a pus la dispoziția cetățenilor bilete de acces la predica papei asupra imigrației și libertății religioase pe care papa o va susține în centrul istoric al Philadelphiei în 26 septembrie și preconizează ca în următoarele zile să ofere bilete și la alte evenimente la care va participa Suveranul Pontif.Autoritățile religioase au precizat că nu vor sancționa revânzarea biletelor, având în vedere că nu pot să o împiedice, dar au deplâns faptul că multe persoane care și-au dorit acest lucru nu vor putea asista la „un eveniment istoric" precum prima vizită a papei Francisc în SUA.

Patrick Dempsey FOTO: FAN

În al treilea film „Bridgest Jones"

LOS ANGELES. Actorul american Patrick Dempsey, fostul star al serialului „Anatomia lui Grey", negociază cu producătorii francizei „Bridget Jones" și ar putea juca alături de Renée Zellweger și Colin Firth în noul film din această serie cinematografică, informează contactmusic.com.

FONDAT 1989, APARE LA ARAD, TEL. 0257/281.802, E-MAIL: REDACTIA.JURNALARADEAN@RUSSMEDIA.RO; PUBLICITATE.JURNALARADEAN@RUSSMEDIA.RO

Kristen McCarthy, coşgeteră sub panou

PAGINA 8

JURNAL ARĂDEAN

o marcă russmedia

Nataşa Valentina Roman şi-a lansat primul volum de versuri

PAGINA 5

LUNI
14 SEPTEMBRIE 2015
ANUL XXVII, NR. 7408
12 PAGINI - 1,50 LEI

28° Temperaturile se vor situa între 16 şi 28 grade. Vântul va sufla cu 19-24 km/h.

DIMINEAŢA | AMIAZA | SEARA

Schimbă crucea martirilor

Nu mai cadrează cu viziunea de acum, aşa că panoul comemorativ şi crucea martirilor vor fi înlocuite.

ARAD. Au votat pentru schimbarea eroilor. La cea mai recentă dintre şedinţele CLM, aleşii locali şi-au dat cu toţii votul pentru aprobarea Documentaţiei de Avizare a Lucrărilor de Intervenţii pentru obiectivul de investiţie „Reamenajare cruce şi panou comemorativ" şi pentru ca schimbarea propusă de executiv să se realizeze fie din fonduri de la bugetul general (variantă greu de crezut), fie din alte surse.

Aleşii au votat şi calculul investiţiei privind „reamenajare cruce şi panou comemorativ", acceptând propunerea că lucrarea ar urma să coste 38.020 lei (inclusiv TVA). Dar ce ar urma să se facă pe aceşti bani? Să se înlocuiască efectiv obiectele comemorative dedicate eroilor Revoluţiei din 1989, cu un monument comemorativ din granit negru, cu accesorii metalice poleite, având dimensiunile de gabarit de 1,40 x 1,50 m. „Monumentul se va amplasa pe un postament beton, realizat pentru vizibilitate şi placat cu granit. Suprafaţa plăcuţei permite inscripţionarea numelui şi a datelor de identificare a fiecărui erou", se arată în proiectul care a fost votat de aleşi în ultima zi a lunii august. Tot acolo se face vorbire de faptul că investiţia ar urma să fie realizată în două luni. /P.3

Anexa a luat foc FOTO: FAN

Foc la gazda lui Arsenie Boca

SEMLAC. Incendiul a cuprins o anexă a locuinţei semlecanilor care au icoana cu Arsenie Boca lăcrimând. Din fericire, pompierii au intervenit în timp util şi au reuşit să stopeze extinderea flăcărilor. /P.5

Invitaţie la vernisaj FOTO: FAN

„Vânătoare de vise" în expoziţie

ARAD. Lucrările realizate în Tabăra internaţională de caligrafie şi de ilustraţie de carte de la Bata, pot fi văzute, de astăzi, la Muzeul de Artă, în expoziţia intitulată „Vânătoare de vise". /P.4

Loto din 13 septembrie

6/49:	28, 40, 3, 17, 34, 49
Suplim.	22, 21, 18, 17, 41, 8
NOROC	8681698
5/40:	18, 24, 38, 40, 4, 28
Suplim.	7, 24, 22, 32, 38, 26
JOKER	33, 3, 6, 24, 45/14
Suplim.	43, 18, 16, 23, 6/16

Aur

Marii deţinători de metal galben.

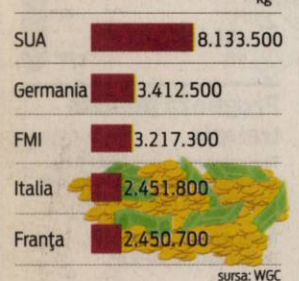

sursa: WGC

Accident grav la Vladimirescu: un mort şi patru răniţi

Un accident deosebit de grav a avut loc sâmbătă, 12 septembrie, în jurul orei 21.00, la ieşirea din Vladimirescu spre Mândruloc. Un bărbat a decedat. Un Opel a intrat pe contrasens şi a lovit frontal un autoturism Volkswagen, în care se aflau patru tineri, toţi din comuna Vladimirescu. În urma impactului frontal foarte violent, şoferul autoturimsului marca Opel a decedat, iar cele patru persoane rănite, din maşina lovită, au fost transportate la spital. Circulaţia a fost blocată pe DN7 aproximativ două ore şi jumătate după producerea coliziunii. /P.6 FOTO: VASILE OBŞITOŞ

Din nou la şcoală FOTO: FAN

De astăzi începe iarăşi şcoala

ARAD. De astăzi începe anul de învăţământ 2015-2016. Un an şcolar cu câteva modificări importante precum creşterea cu o săptămână a vacanţei de iarnă, decalarea cu o săptămâna a începerii semestrului II, ultima zi de şcoală pe 24 iunie 2016. **JA-V.F.**

Evaziune fiscală de 18 milioane lei

ARAD. Inspectorii ANAF au descoperit la un agent economic din municipiul Arad o serie de nereguli privind modul de calculare, declarare şi achitare a impozitului pe profit şi a TVA. /P.5

Gafeurul Anca Trip FOTO: FAN

Anca le-a „mâncat" victoria

ARAD. Când nimeni nu se mai aştepta, iar cei 1000 spectatori se pregăteau să savureze prima victorie de pe teren propriu a favoriţilor, portarul UTA-ei, Anca Trip, a gafat nepermis, iar CS Mioveni a plecat de la Arad cu un punct. /P.7

Casă din Şilindia, la dispoziţia refugiaţilor

Un student arădean din Milano oferă pe termen nelimitat o casă cu trei camere unor sirieni care au fugit din calea războiului.

ARAD. Tudor Cârstoiu are 26 de ani şi a plecat din Arad în urmă cu şase ani, pentru a studia la Universitatea Comercială „Luigi Bocconi" din Milano. În prezent, urmează un master în economia şi managementul inovaţiei şi este consultant IT/cercetător în domeniul economiei digitale.

A decis să se implice în problema refugiaţilor punând la dispoziţia unor sirieni care au fugit din calea războiului, casa sa din comuna Şilindia. Aflată la 60 de kilometri de Arad, casa are trei camere, fiind achiziţionată de Tudor şi mama sa în urmă cu doi ani. Locuinţa este liberă în acest moment, deşi mama tânărului locuieşte acolo şase luni pe an, în restul timpului fiind plecată din ţară. Cu toate acestea, familia de arădeni a decis să ofere casa pe termen nelimitat. Tudor Cârstoiu are, însă, câteva condiţii pentru viitorii locatari: să nu fie radicali religioşi, cel puţin un membru al familiei să fie vorbitor de limba engleză, oamenii să îşi dorească să înveţe limba română, să fie gospodari şi să aibă grijă de locuinţă. /P.5

Porţile s-au deschis la ISU

În continuarea festivităţilor prilejuite de Ziua Pompierilor din România, duminică, 13 septembrie, porţile Inspectoratului pentru Situaţii de Urgenţă Arad s-au deschis. Peste 100 de adulţi şi copii au intrat după ora 10:00, în curtea ISU Arad. „A avut loc ceremonialul militar de avansare în grad înainte de expirarea termenului a celor mai merituoşi ofiţeri, maiştrii militari şi subofiţeri, dar şi de recompensare a altor grade care s-au remarcat în timpul misiunilor din acest ", a declarat George Pleşca, purtătorul de cuvânt al ISU Arad. /P.3 FOTO: V. GORAN

S-a înecat în Mureş FOTO: V.G.

Cadavru recuperat din râul Mureş

ARAD. În cursul zilei de sâmbătă, câţiva arădeni au observat cadavrul unei femei plutind pe râul Mureş. Cei prezenţi au afirmat că la nici 30 m de locul unde a fost găsit corpul, ar exista urme de tocuri. /P.6

15080
9 771220 748010

Remember: 14 septembrie

1321 A murit Dante Alighieri, dramaturg italian

1607 A murit Simion Movilă, domnitor al Moldovei

1760 S-a născut Luigi Cherubini, compozitor italian (d. 1842)

1778 S-a născut Costache Conachi, scriitor român (d. 1849)

1849 S-a născut Ivan Pavlov, fiziolog rus (d. 1936)

1910 S-a născut Rolf Liebermann, compozitor de operă, elveţian (d. 1999)

1920 S-a născut Mario Benedetti, scriitor uruguayan (d. 2009)

1924 S-a născut Iosif Conta, dirijor şi profesor român (d. 2006)

1927 A murit Isadora Duncan, dansatoare americană (n. 1877)

1938 S-a născut Horia Bernea, pictor român (d. 2000)

1940 A început guvernarea Ion Antonescu

Ştefan Iordache FOTO: FAN

1960 S-a constituit Organizaţia Statelor Exportatoare de Petrol (OPEC)

1982 A murit Grace Kelly, actriţă americană, prinţesă de Monaco (d. 1929)

1984 A murit Paul Sterian, poet român (n. 1904)

1993 A murit Geo Bogza, poet, prozator şi ziarist român (n. 1908)

2002 A murit Eugenio Coşeriu, filolog român (n. 1921)

2002 A murit Jean Rousset, critic literar (n. 1910)

2008 A murit **Ştefan Iordache,** actor român de teatru şi film (n. 1941)

Telefoane utile

☎ INFORMAŢII TELEFONICE: 118.932; ☎ ROBOT: 1958; ☎ APEL UNIC DE URGENŢĂ (SALVARE, POLIŢIE, Pompieri): 112; ☎ PRIMĂRIA MUNICIPIULUI ARAD: Program de relaţii cu publicul (camera 5) luni-vineri între orele 8-20. Tel.: 0257/284.744; tel. centrală: 0257/281.850; ☎ S.C. E.ON GAZ ROMÂNIA - Sucursala Arad - Dispecerat şi intervenţie telefon:0357/403.321; ☎ DERANJAMENTE CURENT ELECTRIC: 0257/929; ☎ INFORMAŢII CFR: 0257/231.777; ☎ PROTECŢIA CONSUMATORULUI: B-dul Revoluţiei, nr. 50. Telefon: 0257/257.049; ☎ POLIŢIA LOCALĂ: 0257/939.

Sudoku

REGULI:
În fiecare bloc sunt câteva cifre între 1 şi 9, stabilite dinainte. Acestea trebuie completate cu cifrele lipsă, în aşa fel încât fiecare număr să figureze o singură dată. De asemenea, cifrele de la 1 la 9 trebuie să figureze o singură dată atât pe rândurile orizontale cât şi pe coloanele verticale ale celor nouă blocuri luate împreună.

ÎNCEPĂTORI

		9		4	1			
	6	1		5	2	9		
					9			7
	1					4		
			5					6
9	2				8			
		5					7	2
				3			1	
4								

AVANSAŢI

9					3			
		1	2					
	2	7		8				
		6	3					
	5	9			6			2
1			5			6		
	4						5	
7		2	8			1		
3						4		

Soluţiile jocurilor din numărul precedent:

ÎNCEPĂTORI

3	9	7	6	2	4	1	5	8
4	1	2	5	8	7	9	6	3
5	6	8	3	1	9	4	7	2
1	3	4	7	6	8	5	2	9
2	8	6	9	5	3	7	1	4
9	7	5	1	4	2	3	8	6
8	2	1	4	9	5	6	3	7
7	5	9	2	3	6	8	4	1
6	4	3	8	7	1	2	9	5

AVANSAŢI

4	3	2	7	5	9	1	8	6
5	7	6	8	3	1	9	4	2
1	9	8	6	4	2	5	7	3
7	8	4	2	9	6	3	1	5
3	6	5	1	7	4	8	2	9
9	2	1	3	8	5	4	6	7
6	1	3	9	2	8	7	5	4
8	5	9	4	6	7	2	3	1
2	4	7	5	1	3	6	9	8

UNDE MERGEM în Arad

Cinema

CINEMA CITY ATRIUM

- **Întors pe dos -3D, ora 13:50**
- **Agentul de la U.N.C.L.E., orele 16:20, 18:40, 21:00**
- **Albinuţa Maya -3D, orele 13:00, 14:50, 16:40, 18:40**
- **Barbie în tabăra de muzică, ora 14:30**
- **Fantastic 4, ora 14:50**
- **Hitman: Agentul 47, orele 18:00, 20:10, 22:20**
- **În lipsa raţiunii, orele 15:10, 17:10**
- **Labirintul: Încercările focului, orele 14:00, 16:40, 19:20, 22:00**
- **Lovitură de stânga, orele 17:00, 21:30**
- **Minionii -3D, orele 14:00, 16:00**
- **Misiune: Imposibilă - Naţiunea secretă, ora 19:10**
- **Mune: Gardianul lunii -3D, dublat, orele 13:50, 15:50, 17:50**
- **Mune: Gardianul lunii -3D, subtitrat, ora 19:40**
- **Ricki and the Flash, orele 13:20, 15:30, 17:40, 19:50, 22:10**
- **Self/less: Transfer de viaţă, ora 21:50**
- **Sinister 2, orele 20:40, 22:50**
- **Transporter. Moştenirea, orele 14:20, 16:30, 18:30, 20:30, 22:40**
- **Vacanţă cu peripeţii, orele 13:10, 16:00, 18:10, 20:20, 22:30**
- **Vibrează cu mine, orele 19:30, 21:40**

CINEMA CITY GALLERIA

- **Întors pe dos -3D ora 13:50**
- **Agentul de la U.N.C.L.E., orele 19:00, 22:15**
- **Albinuţa Maya -3D, orele 13:40, 15:40, 17:30**
- **Barbie în tabăra de muzică, orele 13:10, 15:00**
- **Hitman: Agentul 47, orele 19:50, 22:00**
- **În lipsa raţiunii, ora 17:00**
- **Labirintul: Încercările focului, orele 13:20, 16:10, 18:50, 21:30**
- **Minionii -3D, orele 13:30, 15:30**
- **Misiune: Imposibilă - Naţiunea secretă, ora 21:40**
- **Mune: Gardianul lunii -3D, dublat, orele 14:20, 16:10, 18:00**
- **Mune: Gardianul lunii -3D, subtitrat, ora 19:30**
- **Ricki and the Flash, orele 13:30, 15:40, 17:30, 19:40, 21:50**
- **Self/less: Transfer de viaţă, ora 22:10**
- **Sinister 2, ora 21:20**
- **Transporter. Moştenirea, orele 14:30, 16:30, 18:40, 20:40, 22:40**
- **Vacanţă cu peripeţii, orele 16:00, 18:10, 20:10**
- **Vibrează cu mine, orele 17:50, 20:00**

Sănătate

- **CABINET GINECOLOGIC:** Cabinet ginecologic Arad, B-dul Decebal 11 (lângă Hotel Aradul), chiuretaj medicamentos, eco 4 D, test PAP.TEL: 0770823850, 0723643581
- **Policlinica DR. TURCIN, oferă:** Cardiologie (EKG, Ecografie cardiacă, Doppler vascular, Holter EKG si TA, Test de efort), Oftalmologie **(NOU - chirurgie pol anterior; CV computerizat; optică medicală),** ORL (videoendoscopie), pneumologie, gastroenterologie, neuropsihiatrie, medicină de familie, ecografii generale. **Telefon: 0257/285510, www.policlinica-turcin.ro**
- **Farmacia GLYKON - UTA,** Bl U 6 (vis-a-vis de biserica în construcţie). Deschis zilnic: luni-vineri 07.00 -21.00 sâmbătă şi duminică 08.00-18.00. **Telefon: 0257/241197.**

Pieţe şi târguri

Astăzi este zi de piaţă la Curtici, Nădlac, Bocsig, Gurahonţ, Moneasa, Pilu, Vladimirescu. **Tot astăzi se organizează târg săptămânal la** Gurahonţ şi Bârzava.

Mâine, marţi, este zi de piaţă la Sebiş, Almaş, Apateu, Semlac, Sântana, Şilindia, Vârfurile.

Întreruperi de curent

Marţi, 15 Septembrie 2015. În Municipiul Arad, h 8.30 – 18.30: străzile Bobocilor, Ioan Fatu, Emil Monţia, Vântului, Paşcani, Steagului(p), Nucului, Steagului, St. Zarie, Frumoasa, Clopotului, Păcăteanu, Paşcani, Nucului, Tulnic, Emil Monţia (p), Frunzei, Coasei. În judeţ, **h 8 – 17:** Tălagiu, Pleşcuţa, Budeşti, Sebiş - străzile Crişuliu, Morii, Oituz, Zărandului, Steluţei, Mimozei, Parcul Libertăţii, Victoriei; Chisindia, Văsoia, Paiuşeni; h 8- 18: Ineu - Cartier parţial; **h 8.30 – 15.30:** Pecica - parţial; **h 8.30 – 18.30:** Macea.

Horoscop

BERBECUL (III.21.-IV.20.)
Sunt şanse să începeţi o activitate comercială din care veţi câştiga bine. Sunteţi apreciat de şefi, ceea ce stârneşte invidia colegilor. Vă recomandăm să acceptaţi munca în echipă.

TAURUL (IV.21.-V.20.)
Aveţi un farmec deosebit şi atrageţi admiraţia celor din jur. Cu puţină atenţie, vă puteţi descurca excelent în afaceri. Acordaţi mai mult timp familiei!

GEMENII (V.21.-VI.21.)
Creativitatea vă ajută să aveţi succes la locul de muncă sau în afaceri. Planurile referitoare la o investiţie serioasă încep să prindă contur.

RACUL (VI.22.-VII.22.)
Sunteţi plin de energie şi merită să valorificaţi momentul ca să terminaţi tot ce v-aţi propus. S-ar putea să aveţi o discuţie cu un prieten pornind de la o datorie mai veche.

LEUL (VII.23.-VIII.23.)
Este o zi bună pentru a trece la schimbări în domeniul afacerilor şi pe plan sentimental. Relaţiile cu cei din jur sunt foarte bune.

FECIOARA (VIII.24.-IX.23.)
Dimineaţa nu prea reuşiţi să faceţi ce v-aţi propus, pentru că intervin o mulţime de evenimente neprevăzute. Faceţi cunoştinţă cu o persoană care vă dă câteva idei de afaceri.

BALANŢA (IX.24.-X.23.)
Este foarte posibil să se petreacă ceva deosebit pe plan social sau în relaţiile sentimentale. Sunt favorizate relaţiile de parteneriat, întâlnirile de afaceri şi investiţiile pentru cămin. Vă recomandăm să vă ascultaţi intuiţia.

SCORPIONUL (X.24.-XI.22.)
Sunteţi foarte bine dispus, iar relaţiile cu cei din jur decurg fără probleme. Pe plan financiar nu staţi grozav. Seara vă simţiţi bine într-o vizită la prieteni.

SĂGETĂTORUL (XI.23.-XII.21.)
Dimineaţa nu vă vedeţi capul de treabă. Organizaţi-vă cât mai eficient! După-amiază aveţi ocazia să puneţi bazele unei afaceri.

CAPRICORNUL (XII.22.-I.20.)
Situaţia financiară nu vă mulţumeşte deloc. În schimb, sunteţi într-o formă intelectuală deosebită. Puteţi avea succes la examene, concursuri etc.

VĂRSĂTORUL (I.21.-II.20.)
Colaboraţi foarte bine cu un partener de afaceri şi reuşiţi să încheiaţi o tranzacţie strălucită. Relaţiile cu persoana iubită trec printr-un moment delicat.

PEŞTII (II.21.-III.20.)
Dimineaţa s-ar putea ca relaţiile sentimentale să fie mai încordate. Vă sfătuim să nu vă ambiţionaţi şi să aveţi răbdare ca partenerul de viaţă să se calmeze. Se pare că sunteţi nevoit să plecaţi într-o delegaţie.

Citire apometre

Luni, 14 septembrie 2015. Blocuri P-ţa Miorita, Imaşului, Exterior, Byron, 102-150 Micălaca, Căp. I. Fătu, Coasei, Frunzei, Tulnic, Ştefan Zarie, Frumoasa, Iasomiei, Brânduşei, Panselei, Căpşunilor, Vrancei, Stânjenel, Fluierului, Busuioc, Luncii, Cerbului, Poiana, Lucreţia, Rahovei, Tismana, Meşterul Manole, Sulfinei, Cameliei, Izvor, Spătarul Preda, Dima, Greierilor, Graurilor, Curcubeului, Radu Negru, Cosminului, Câmpurilor, Solomon, Macedoniei, Orfeu, Măgurei, Caisului, Prometeu, Diana, Letiţiei, Aviaţiei, Independenţei, Suceava, Păltiniş, Gloriei, Inului, M. Rişcuţia, I. Fluieraş, Socului, G. Bruno, Haşdeu, Şezătorii, I. Felea, Ep.R. Ciorogariu fără soţ, Oituz, V. Ureche, V. Micle, Căminului, Bârsei, Salciei, Ciocârliei, Crişan, G. Birta, Şt.A. Doinaş, I. Marşieu, B.Bela, T. Vladimirescu, M. Stănescu, A. Mureşan, I. Grozescu, C. Coposu, Dunării, Hatmanul Arbore, Magnoliei, Leandrului, Iederei, Marnei, Orizont.

Marţi, 15 septembrie 2015. Blocuri P-ţa Miorita, Imaşului, Exterior, Byron, blocuri 102-150, blocuri 501-550 Micălaca, Voinicilor, Ciobanului, Dreptăţii, Frăţiei, Busuioc, Fluierului, Stânjenel, Vrancei, I. B. Deleanu, P-ţa Carpaţi, Lucreţia, Rahovei, Tismana, Dunării, Hatmanul Arbore, Magnoliei, Leandrului, Iederei, Marnei, Orizont, Progresului, Sportului, Leu, T. Grozăvescu, Ghe. Groza, Slatinei, Sever Bocu, Predeal, Fluturilor, Dâmboviţei, Oborului, Inului, M. Rişcuţia, I. Fluieraş, Socului, G. Bruno, Haşdeu, Şezătorii, I. Felea, Oituz, Ep. R. Ciorogariu cu soţ, Islazului, Mărgăritar, Remus, Putnei, Moşilor, Malul Mureşului, T. Vladimirescu, M. Stănescu, A. Mureşanu, I. Grozescu, C. Coposu, 9 Mai, Romei, E. Necunoscut, Occident, Labirint, Triumfului, T. Şandor.

Vremea

Luni, 14 septembrie

www.aradon.ro

16° LA ORA 6 — temperaturile se vor situa între 15 şi 16 grade. Vântul va sufla cu 24 km/h dinspre SSE.

28° LA ORA 18 — temperaturile se vor situa între 27 şi 28 grade. Vântul va sufla cu 19 km/h dinspre SSE.

Ziua precedentă

Arad	13–25	Umiditate:	59%
Lipova	13–25	Presiune:	1015,92 mb
Chişineu- Criş	13–25	Precipitaţii:	0%
Săvârşin	12–24	Vânt:	11,27 km/h
Sebiş	12–24	Direcţie vânt:	SSE

Soarele

Răsare: 07:02
Apune: 20:03

Azi

Temperaturile se vor situa între 16 şi 28 grade. Vântul va sufla cu 19-24 km/h, dinspre SSE.

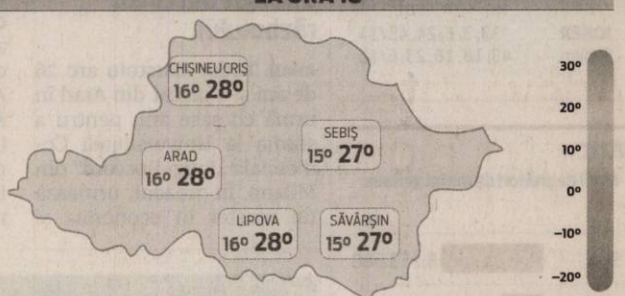

FAZELE LUNII

13.09 · 21.09 · 28.09 · 5.10

LUNI	MARŢI	MIERCURI	JOI
16° 28°	17° 29°	18° 30°	18° 33°
senin	parţial înnorat	nori şi soare	soare strălucitor

Calendar

Biserica ortodoxă: Înălţarea Sf. Cruci (Post negru)
Biserica greco-catolică: Înălţarea Sfintei Cruci. Post şi ajun
Biserica romano-catolică: Înălţarea Sfintei Cruci

Prognoză pentru trei zile

Temperaturile minime vor fi cuprinse între 17 şi 18 grade, iar cele maxime între 29 şi 33 grade.

Temp.minime: 17-18°C
Temp.maxime: 29-33°C

JURNAL ARĂDEAN
B-dul Revoluţiei nr. 62, Arad
BRAT Auditat de BRAT
Reclamaţii difuzare: 0257/212.032

Secretariat: 0257.281802 (centrala), fax - 0257.212.012
Şef departament difuzare: Carmen Csordas
Marea publicitate: 0257.280904
Mica publicitate: 0257.210775; B-dul Revoluţiei, nr. 81
Tiparul executat la: Tipografia Russmedia Kft. Debrecen

Redactor şef: Adriana Barbu (8416) Responsabil de număr: Vasile Filip
Secretar general de redacţie: Gabriela Groza (8423); Departamente: Eveniment: Simona Butaru, Monica Ardelean (8405), Alin Gherasim (8417), Ioana Costaş (8414); Valentin Goran (8405); Politic: Simion Todoca (8434); Economic: Andreea Pintea (8415); Cultură, Învăţământ: Vasile Filip (8421); Social: Diana Duţu (8413); Sport: Daniel Scridon (8424), Leo Sfâra (8422), Dan Lazăr (8406).
Tehnoredactare: Ghizela Şerban (8409), Munteanu Daniel (8411).
REDACŢIE: tel. 0257.281802 (centrala); fax 0257.212.012, 0257.228.592; e-mail:redactia.jurnalaradean@russmedia.ro, adevaruldearad@russmedia.ro, publicitate.jurnalaradean@russmedia.ro, publicitate.adevarul@russmedia.ro

Pompierii arădeni, în straie de sărbătoare

ARAD. Festivitățile dedicate Zilei Pompierilor din România au debutat vineri, 4 septembrie, începând cu ora 10.30, în fața Palatului Administrativ, pe o vreme mohorâtă. De departe, stropul de culoare a fost dat chiar de zâmbetele pompierilor...Oameni formidabili care își folosesc curajul zilnic în intervențiile contra timp pentru un scop nobil, salvarea de vieți omenești. În primă fază, arădenii care au dorit să fie alături de salvatori au putut admira expoziția de pe platoul din fața Primăriei Municipiului Arad, intitulat „Aspecte din istoria Pompierilor arădeni", care a adus în fața publicului vehiculele folosite cu zeci de ani în urmă de pompieri în misiunile lor. Începând cu ora 11.00, toată lumea s-a mutat în Sala „Regele Ferdinand" a Primăriei Arad pentru a participa la simpozionul dedicat Zilei Pompierilor. În prezența oficialilor arădeni au fost înmânate decorații, au fost lansate cărți, au luat cuvântul atât oficiali din partea Pompierilor arădeni, cât și din cadrul altor instituții ale statului, dar și din sfera politică. După ora 13:00, la Poligonul Ceala, a avut loc un concurs de aprins focul sub cătlane (și de gătit în campanie) organizat de către Formațiile Civile de Pompieri Voluntari din județul Arad. Sărbătoarea pompierilor a continuat duminică, 13 septembrie, când porțile ISU Arad s-au deschis pentru cei aproximativ 100 de adulți și copii care au putut vedea tehnica de intervenție a Detașamentului Arad. Tot în cadrul acestui eveniment a avut loc ceremonialul militar de avansare în grad înainte de expirarea termenului a celor mai merituoși ofițeri, maiștrii militari și subofițeri, dar și de recompensare a altor grade care s-au remarcat în timpul misiunilor din acest an.

JA-V.G.

De ziua lor și-au deschis porțile... FOTO: V.G.

Schimbă crucea martirilor

Nu mai cadrează cu viziunea de acum, așa că panoul comemorativ și crucea martirilor vor fi înlocuite.

ARAD. Care sunt motivele pentru care Primăria vrea să schimbe crucea și panoul comemorativ dedicat eroilor arădeni ai Revoluției din 1989, amplasate pe platoul din fața Palatului Administrativ în anul 2005 tot de către Municipalitate?

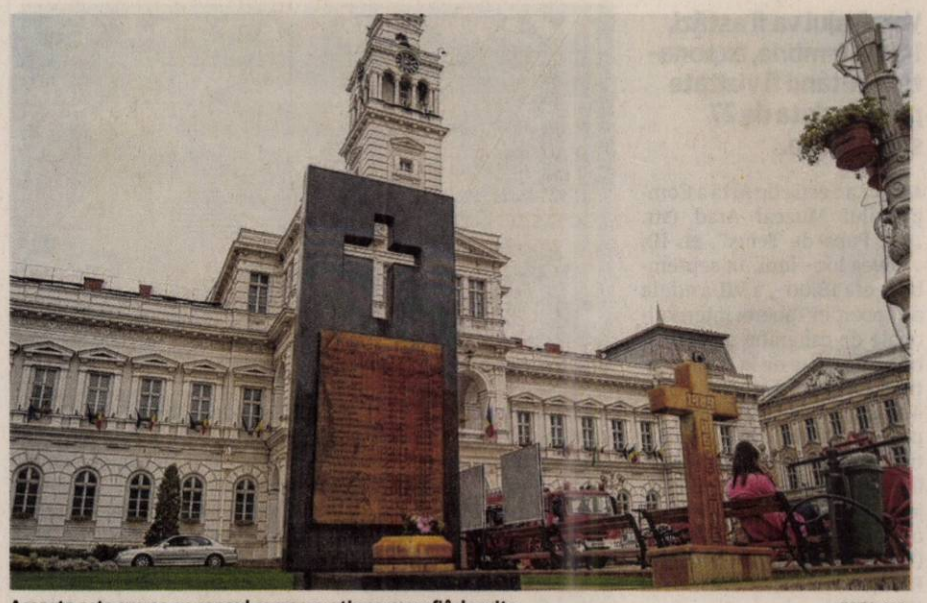

Aceasta este crucea cu panoul comemorativ care vor fi înlocuite FOTO: V.G.

O vizibilitate mai bună

„Având în vedere că pe acest amplasament se desfășoară marea majoritate a acțiunilor socio-culturale s-a considerat oportună o reamenajare a zonei, care să includă și reamenajarea acestui monument, unde arădenii să-ți poată exprima recunoștința față de eroii martiri ai Aradului, fără ca volumetria să devină un impediment pentru celelalte activități", se arată în expunerea de motive care a însoțit proiectul.

Cu alte cuvinte, imaginea acestui monument raportată la cerințele actuale este cea care deranjează. Plus că ia din vizibilitatea zonei. Faptul ne-a fost recunoscut și de primarul Ghoerghe Falcă, care consideră că o amplasare pe orizontală a monumentului și o nouă prezentare a acestuia, mai actuală, se impun.

Atât primarul, cât și cei care au argumentat propunerea spun că „modificarea este impusă și de noua soluție de amenajare a pieței Palatului Administrativ, cuprinsă în Studiul de fezabilitate întocmit pentru punere în valoare a clădirilor, monumentelor de for public și piețelor publice din Municipiul Arad".

ADRIANA BARBU
adriana.barbu@russmedia.ro

Cui îi este dedicată?

Aradul a fost al doilea oraș al Revoluției din 1989, moment la care au murit secerați de gloanțe un număr de 1.104 persoane. Dintre aceștia 24 au fost arădeni (19 au fost împușcați la Arad, 5 la Timișoara, București și Turda). Lor le-a fost dedicată crucea cu panou comemorativ din fața Primăriei.

CET bate suta de milioane... la datorii

ARAD. 90.272.536 lei. Aceasta este cifra datoriile pe care ar trebui să le plătească socitatea care ar urma să ne furnizeze căldura la iarnă. Din această sumă 89.458.411 lei sunt obligații restante, iar 814.125 lei sunt obligații scadente. Nu sună bine nici pentru centrală, nici pentru autoritatea care are în grijă această unitate (CLM) și nici pentru cele peste 30.000 de apartamente care mai sunt încă conectate la sistemul centralizat de energie termică. Pentru că sună a faliment și a calorifere reci pe timp de iarnă. **JA-A.B.**

CET Arad FOTO: FAN

Ministerul Educației bate în retagere

Un ordin de ministru controversat pe salariile directorilor de școli a fost retras înainte de a fi publicat în Monitor.

ARAD. Au vrut să facă ordine în bugetele școlilor și printre salariile directorilor și au fost nevoiți să renunțe. Presiunile din partea sindicaliștilor care au fost sesizați la rândul lor de către directorii de școli i-au determinat pe mai marii ministerului să retragă ordinul înainte de a fi publicat în Monitorul Oficial. „FSLI a luat atitudine față de acest ordin care, așa cum era conceput, bulversa activitatea unităților școlare. Emis în luna august, a fost retras oficial, urmând să fie rediscutat cu toți partenerii", a declarat Dănuț Ieneșescu, liderul SDÎ Arad și membru în biroul operativ al FSLI. Abia afișat pe site-urile inspectoratelor și a și dispărut.

Prevederi salariale

La capitolul salarii și procente acordate pentru funcțiile de conducere, singurul criteriu luat în calcul a fost numărul de elevi din școală. Nu s-a ținut cont de existența internatelor sau a cantinelor care prespun o muncă în plus pentru directori. Cu siguranță vor mai fi făcute modificări dar o parte din prevederi vor rămâne neschimbate. Spre exemplu, cel mai mare procent este pentru cea mai importantă funcție din cadrul învățământului preuniversitar. 55% din salariul de încadrare primește în plus un inspector școlar general și 45% un inspector școlar general adjunct precum și directorul Casei Corpului Didactic. Contabilului șef din cadrul inspectoratului îi crește salariul cu 40% iar unui șef serviciu din cadrul IȘJ cu 30%, la fel ca și salariul unui inspector de specialitate.

Salarii de directori

Directorii de școli, colegii și grădinițe primesc procente diferite pentru aceeași funcție de conducere. Singurul criteriu luat în calcul este numărul de clase și de elevi și la acest capitol cu siguranță vor mai făcute modificări. Cel mai mare procent revine directorului care conduce o școală cu peste 50 de clase și care va primi un plus de 35% la salariul de încadrare. Celelalte procente pot fi cuprinse între 15% pentru un director de grădiniță cu program normal și cu peste 12 grupe, 25% pentru directori de școli cu minim 300 de elevi sau 28% pentru cluburile sportive. Procentele scad în cazul salariului directorului adjunct cu 5 sau chiar 10% față de cel al directorului.

Menționăm că salariul de încadrare pentru un profesor cu gradul I și cu o vechime între 14 și 18 ani este de aproximativ 1.700 lei. **JA-M.A.**

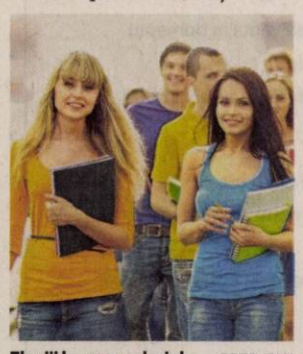

Elevii le cresc salariul FOTO: FAN

Adeverință școlară pentru alocație și hrană

ARAD. Arădenii care doresc să primească alocație pentru susținerea familiei, dar și cei care vor să beneficieze de hrană de la Cantina Municipală trebuie să depună la dosar adeverințe școlare.

Direcția de Dezvoltare și Asistență Comunitară (DDAC) Arad atenționează că în conformitate cu prevederile Legii 277/2010 și Legii 208/1997, titularul dosarului de alocație pentru susținerea familiei și al dosarului de hrană la Cantina Municipală Arad, are obligația de a depune la dosarele respective, la începutul anului școlar, o adeverință eliberată de unitatea de învățământ la care sunt înscriși copiii, care să ateste că aceștia frecventează o formă de învățământ organizată potrivit legii și dacă beneficiază sau nu de bursă școlară. „Adeverința mai trebuie să conțină numele și prenumele copiilor, precum și codul numeric personal al acestora" - precizează Oana Pârvulescu, director al DDAC Arad.

În cazul neprezentării acestei adeverințe până la data de 25 octombrie 2015, dreptul la alocație și la hrană încetează în luna următoare celei în care beneficiarul nu îndeplinește respectiva condiție.

JA-D.D.

russmedia new. every day.

Russmedia Press, editorul cotidianului Jurnal arădean, parte a grupului multinațional Russmedia Press, care își desfășoară activitatea în domeniul presei locale tipărite

CAUTĂ

Distribuitori de presă (în cutii poștale) pentru Vladimirescu.

Cerințe:
Seriozitate;
Dinamism;
Conștinciozitate.

Se oferă:
Salariu atractiv;
Timp de lucru 2 ore.

Informații suplimentare la telefon:0257/212.032 sau 0729.989.504, de luni până vineri între orele 9 și 17.

S.C.UNIVERSUL VERDE S.R.L.
Însamântare gazon si montare gazon rulou
Proiectare si realizare gradini, sisteme de irigatii si puturi forate
Vânzare de pomi fructiferi,vita de vie, arbori si arbusti ornamentali
Ne gasiti pe str. Padurii nr.28 (intrarea principala în Obor)
Tel: 0257/210 070
Email: comenzi.universulverde@gmail.com
Universul Verde
H (56856)

Durere?Hemoroizi?
Tratament modern fără operatie!
Medici cu experienţă în metodele moderne nechirurgicale,
posibilitate plata în rate.
10% reducere la tratament pentru pensonari
Varice?Ulcer Varicos?
Tratament modern şi eficient!
Fără intervenţie chirurgicală!
Artroză? Osteoporoză?
Tratamentul prin Rezonanţă Magnetica
Inovaţia anului 2014 în Germania
Recomandat în: MedTec
• osteoporoză, artroză, dureri de spate cronice, afecţiuni ale meniscului, vătămări dupa accidente, etc.
Alte Specialităţi:
• Dermato - Venerologie • Gastroenterologie •
• Chirurgie Generală • Urologie • Medicină Internă •
Arad: LaurusMedical clinics MBST
0257 213 888 www.laurusmedical.ro
Bucureşti Cluj Galaţi Piteşti Ploieşti Bacău Suceava Brăila Focşani
(673126)

„Vânătoare de vise”

Vernisajul va fi astăzi, 14 septembrie, exponatele putând fi vizitate până în data de 27 septembrie.

Afişul evenimentului FOTO: FAN

ARAD. La Secția de Artă a Complexului Muzeal Arad (str. „Gh. Popa de Teiuș”, et. II), va avea loc - luni, 14 septembrie, ora 18.00 -, a VII-a ediție a expoziției Taberei internaționale de caligrafie și de ilustrație de carte de la Bata, intitulată „Vânătoare de vise”. Această ediție s-a bucurat de prezența și de implicarea artistică a tinerilor: Emmanuelle Lescouet, Cecile Haentjens, Elise Kasztelan, Laurane Delavier, Hector Bouhier (Franța), Patricia Batki, Ramon Roman, Andrei Boeru (România).

Vânătoarea

Tema lucrărilor caligarfice și ilustrative a fost vânătoarea, motiv literar adesea regăsit în literatura europeană.

Lucrările plastice concepute de participanții din anul acesta ilustrează operele scriitorilor: Mihai Eminescu, Francesco Petrarca, Nicolae Labiș, Ștefan Augustin Doinaș, Herman Melville și Vladimir Vîsoțki. S-au ilustrat textele: „Moartea căprioarei” de Nicolae Labiș, „Mistrețul cu colți de argint” de Ștefan Augustin Doinaș și „Moby Dick” de Herman Melville.

Fiecare participant a avut de efectuat șase lucrări: 3 de caligrafie și 3 ilustrații. Caligrafic au fost redate următoarele texte: „Diana” de Mihai Eminescu, „Sonetul 190” de Francesco Petrarca, și „Vânătoare de lupi” de Vladimir Vîsoțki. S-au ilustrat textele: „Moartea căprioarei” de Nicolae Labiș, „Mistrețul cu colți de argint” de Ștefan Augustin Doinaș și „Moby Dick” de Herman Melville.

Ca de obicei, în tabără s-a conceput o lucrare colectivă pe aceeași tematică a vânătorii cu trimitere la legenda lui Actaeon, din „Metamofozele” lui Ovidius Publius Naso.

JA-V.F.

Alain Kauff

Alături de exponatele tinerilor se vor regăsi și fotografiile lui Alain Kauff- foto reporterul tuturor ediţiilor taberei de la Bata.

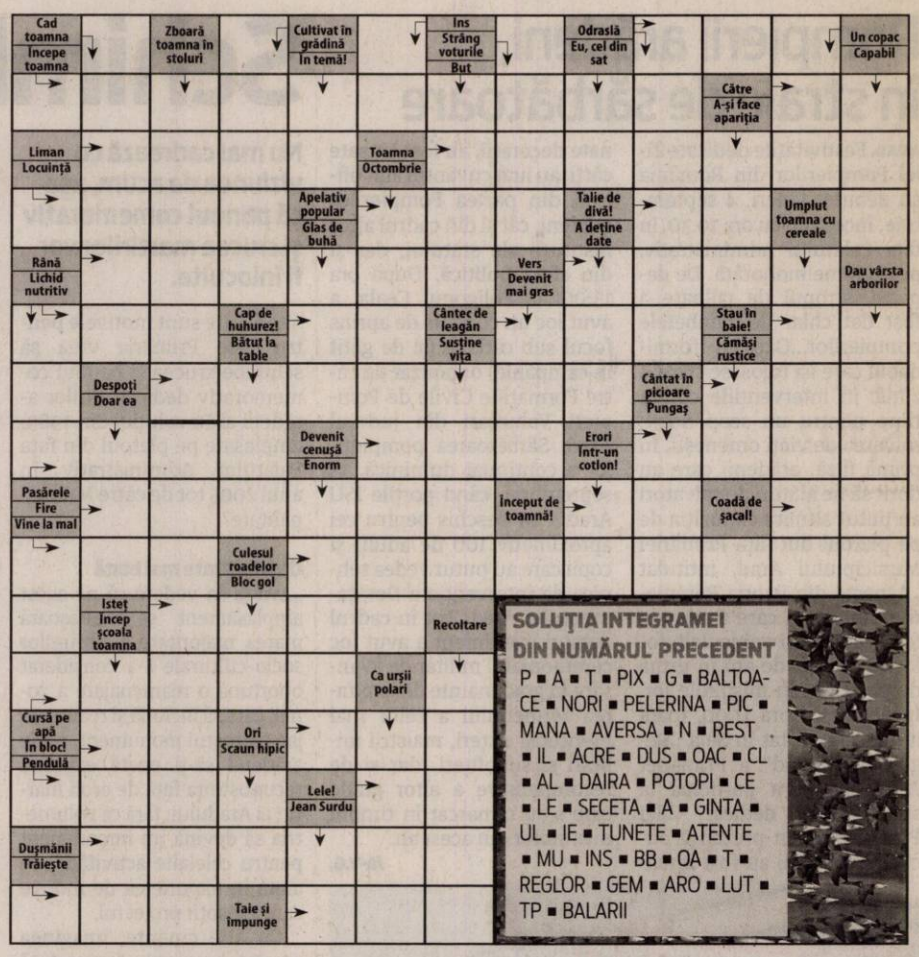

SOLUȚIA INTEGRAMEI DIN NUMĂRUL PRECEDENT

P ■ A ■ T ■ PIX ■ G ■ BALTOACE ■ NORI ■ PELERINA ■ PIC ■ MANA ■ AVERSA ■ N ■ REST ■ IL ■ ACRE ■ DUS ■ OAC ■ CL ■ AL ■ DAIRA ■ POTOPI ■ CE ■ LE ■ SECETA ■ A ■ GINTA ■ UL ■ IE ■ TUNETE ■ ATENTE ■ MU ■ INS ■ BB ■ OA ■ T ■ REGLOR ■ GEM ■ ARO ■ LUT ■ TP ■ BALARII

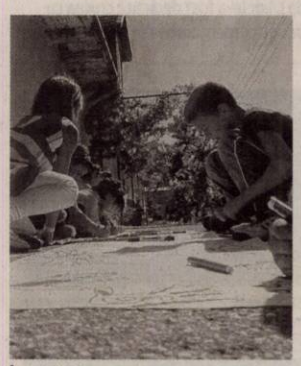

În tabără FOTO: FAN

Tabără socială la Tămand

TĂMAND. Timp de cinci săptămâni, peste 60 de copii au avut parte de o vacanță minunată la Schitul „Veșmântul Maicii Domnului” Tămand, o tabără socială destinată copiilor din cadrul Complexului Servicii Sociale Ineu. În fiecare zi, ei au participat la slujbele săvârșite în biserica schitului, au învățat mai multe rugăciuni, au citit acastiste, au primit cateheză zilnică, s-au spovedit, s-au împărtășit în cadrul Sfintei Liturghii, au participat la Taina Sfântului Maslu special săvârșit pentru ei de către un sobor de patru preoți în frunte pe P.C. pr. Ciprian Tripa, slujitor în cadrul acestui schit. De asemenea, au avut parte și de activități recreative.

JA-G.M.

Rețeta zilei

Supă lasagna

INGREDIENTE: 450 g carne de porc tocată, 1 ceapă galbenă tăiată cubulețe, 1 ardei tăiat cubulețe, 4 căței de usturoi tocați mărunt, 1 litru supă de pui, 450 g sos de roșii, busuioc, rozmarin, oregano după gust, sare și piper după gust, usturoi pudră după gust, 8 foi de lasagna rupte în bucățele (cam cât o monedă de 50 de bani), 350 g mozarella sfărâmată, 180 g parmezan ras..

MOD DE PREPARARE:

Într-o oală mare (în care gătești supe/ciorbe de obicei) călește carnea de porc cu ceapa, ardeiul și usturoiul. Când prinde o ușoară culoare maronie, adaugă supa de pui, sosul de roșii și condimentele. Adu la fierbere la foc mediu. Fierbe apoi la foc mare timp de 2 minute și apoi dă focul mic și lasă așa timp de 30 de minute. Amestecă ocazional. Adaugă bucățile de lasagna și lasă-le să se facă, amestecând doar o dată, timp de 15 minute. Când e gata de servit, adăugați și parmezanul ras. După ce împărțiți porțiile, adăugați și mozarella sfărâmată. Este delicioasă servită și cu pâine prăjită fierbinte alături. **Poftă bună!**

Pentru mai multe rețete intră pe www.culinar.ro

Programe TV

TVR 1

07.00 Telejurnal matinal. Sport, Meteo
07.57 Lumea şi noi
08.30 Zestrea românilor. (redifuzare)
09.00 Starea naţiei. (R)
09.55 Viaţa dublă a lui Eddie McDowd. (serial, Canada-SUA, 1999)
10.20 Viaţa dublă a lui Eddie McDowd. (serial, Canada-SUA, 1999)
10.50 Teleshopping
11.30 Festivalul Ambasadelor. (R)
12.30 Lumea şi noi. (R)
13.00 Germana... la 1
14.00 Telejurnal. Sport, Meteo
15.00 Teleshopping
15.30 Maghiara de pe unu
16.55 Vorbeşte corect! (redifuzare)
17.00 Împreună astă seară
18.40 Istorii de buzunar. (redifuzare)
18.50 Exodul mamelor . (redifuzare)
19.45 Vorbeşte corect! (R)
19.55 Starea zilei. Emisiune de Dragoş Pătraru
20.00 Telejurnal. Sport, Meteo
21.00 Vorbeşte liber!
21.55 Starea zilei. Emisiune de Dragoş Pătraru
22.00 Starea naţiei. Emisiune de Dragoş Pătraru
23.00 Dr House. (serial, SUA, 2010) Cu: Hugh Laurie, Lisa Edelstein
23.55 Altcineva. (Comedie, Marea Britanie, 2006) În timpul rămas după terminarea orelor de lucru la studioul foto unde este angajat, tânărul David se "concentrează" asupra vieţii sale amoroase, oscilând între agreabila lui iubită Lisa şi atrăgătoarea, dar mult mai capricioasa Nina.
01.20 Împreună astă seară
02.55 Viaţa dublă a lui Eddie McDowd
03.20 Viaţa dublă a lui Eddie McDowd'

PRO TV

07.00 Ştirile PROTV
10.30 La Maruta (r)
12.00 Vorbeste lumea . (reluare)
13.00 Stirile PROTV
14.00 Vorbeste lumea. Vorbeşte lumea a pregătit subiecte interesante, pe care cei patru prezentatori le vor dezbate în direct, de luni până vineri. Noutăţi din viaţa vedetelor autohtone, informaţii utile, dar şi trenduri şi subiecte de lifestyle se vor găsi pe agenda celor patru gazde ale emisiunii, care vor avea alături şi invitaţi surpriză împreună cu care vor comenta subiectul zilei.
16.00 Ce spun romanii
17.00 Ştirile PROTV
17.30 La Maruta. Show-ul, cu un nume nou şi cu multe idei proaspete, păstrează linia cu care a încântat publicul atâţia ani.
19.00 Ştirile PROTV
20.30 MasterChef
22.30 Stirile PROTV
23.00 Spartacus: Razboiul celor blestemati. serial, SUA, 2010-2013
00.00 Fringe. serial, SUA, Canada 2008. Cu: Anna Torv, Joshua Jackson, Lance Reddick
Un agent special FBI, un genial om de ştiinţă care şi-a petrecut ultimii 17 ani închis într-un ospiciu şi fiul său, aproape la fel de inteligent, vor dezvălui misterul din spatele unor evenimente incredibile în superproducţia Fringe, nominalizată la două premii Emmy. Universuri paralele, boli rare, inteligenţă artificială, teleportare, activităţi paranormale.
01.00 Stirile PRO TV. (r)
02.00 Vorbeste lumea. (r)
04.30 Ce spun romanii. (r)

SC TEXTILE MEDICALE SRL
Arad, ZONA INDUSTRIALA VEST, Str. III, nr. 1

angajeaza:

Operator confectioner industrial îmbracaminte din tesaturi, tricotaje, materiale sintetice

Cerinte:
- Experienta profesionala relevanta in domeniu
- Seriozitate si spirit de echipa
- Disponibilitate program de lucru pe schimburi

Oferim:
- Conditii optime mediu de lucru
- Salarizare avantajoasa conform competentelor
- Prima de prezenta
- Prima de productie in functie de performantele obtinute
- Tichete masa
- Transport asigurat (inclusiv decontare abonamente transport)

Informatii suplimentare :
CV-urile se depun la sediul societatii sau fax **0257 274 200**
Informatii suplimentare se pot obtine la telefon: **0722 670 036** sau **0257 467 609,** persoana de contact: Alina Caras
(51367)

EVIDENȚIAZĂ-TE!

Talon valabil până în 30 septembrie 2015

Text: **DATA apariției:**.....

Date personale:

Nume şi Prenume:

Telefon:

Buletin de identitate:

TALON + PREȚUL CATEGORIEI AFERENTE

Anunțurile se preiau zilnic, la ghișeu, până în ora 16[00], după această oră, se pot prelua doar prin intermediul sistemului online de preluare al anunțurilor disponibil pe www.jurnalaradean.ro . Anunțurile de mică publicitate din Jurnal Arădean se publică pe baza talonului din ziar
Redacția nu își asumă responsabilitatea pentru conținutul anunțurilor de mică publicitate!
JURNAL ARĂDEAN

COTTA

SC COTTA INTERNATIONAL SRL
angajeaza pentru fabrica din Arad:

TAPIŢERI CALIFICAŢI
TINERI ABSOLVENŢI
de şcoala profesională şi liceu în vederea calificării în meseria de TAPIŢER.

Responsabilităţi:
- Realizarea producţiei planificate în timpul cerut şi la standardele de calitate impuse
- Respectarea instrucţiunilor de lucru referitoare la tehnologia de execuţie.

Cerinţe:
- Seriozitate şi responsabilitate.
- Şcoala profesională sau liceu
- Disponibilitate pentru program prelungit
- Munca în echipă

SC COTTA INTERNAŢIONAL SRL OFERĂ:
- Salarizare atractiva (acord individual)
- Tichete de masa din prima zi de lucru
- Conditii deosebite de munca
- Bonusuri la realizatul in acord individual
- Spor de fidelitate
- Transport gratuit pe raza orasului Arad

Cei interesaţi sunt rugaţi să se prezinte la sediul societăţii din Arad, str. Bicaz 1-5 (intrarea din Aleea Muncii), zilnic între orele 9:00 -15:00.

(1768 - H 188529)

SC **ECO CLEANING SERVICE** SRL,
spălătorie şi curăţătorie de haine
angajează
personal (călcat haine)
Informaţii la: **0723.212.166**
(207978)

G4S România, companie multinaţională
angajează
AGENŢI SECURITATE
pentru obiective comerciale din Mall, domiciliu în Arad şi atestat profesional. Oferim salariu maxim în piaţa de profil, bonusuri de performanţă.Telefon: **0723.554.211**
(217551)

RECLAME

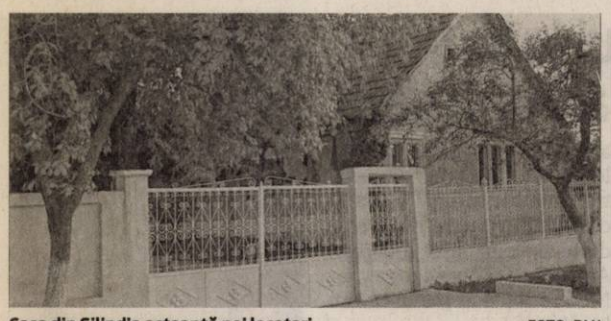

Casa din Şilindia aşteaptă noi locatari FOTO: FAN

Casă din Şilindia, pusă la dispoziţia refugiaţilor

Un student arădean din Milano oferă pe termen nelimitat o casă cu trei camere unor sirieni care au fugit din calea războiului.

ARAD. Decizia lui Tudor Cârstoiu de a-şi pune casa la dispoziţia refugiaţilor a fost luată pe fondul unei probleme similare din istoria familiei sale, bunicul său fiind expulzat de ruşi din Bucovina. „Cred că în astfel de momente trebuie să fim alături de oamenii care au rămas pe drumuri. Fac asta şi pentru că bunicul meu şi familia sa au fost expulzaţi din Bucovina de Nord. Ruşii i-au scos cu arme din casă. Familia mea ştie ce înseamnă să treci printr-o astfel de dramă" - a declarat, pentru Mediafax, studentul arădean.

Tudor Cârstoiu consideră că refugiaţii „nu trebuie trataţi ca o problemă, ci ca o oportunitate. Trebuie să ţinem cont şi de scăderea natalităţii şi îmbătrânirea populaţiei în Europa. De aceea cred că ambele părţi au de câştigat - atât refugiaţii, cât şi ţările care îi vor găzdui. Istoria a dovedit că acolo unde există diversitate şi este acceptată, există şi prosperitate". **JA-D.D.**

Model pentru alţii

Tudor Cârstoiu spune că aşteaptă să fie contactat de autorităţi, dacă România va decide să găzduiască refugiaţi. Studentul arădean îşi doreşte ca gestul său să fie urmat şi de alţi români, amintind că multe dintre oraşele noastre au fost construite şi cu ajutorul imigranţilor.

Foc la gazda lui Arsenie Boca

Incendiul a cuprins o anexă a locuinţei semlecanilor care au icoana cu Arsenie Boca lăcrimând.

Focul a mistuit doar anexa locuinţei semlecanilor FOTO: FAN

SEMLAC. Icoana lui Arsenie Boca, din care curge mir, i-a făcut celebri în această vară. O ţară întreagă a plâns alături de familia din Semlac când icoana a fost furată, la fel cum s-a bucurat când a fost găsită. O mulţime de credincioşi s-au întristat când au aflat că icoana nu mai lăcrimează pentru ca, în scurt timp, să exulte la aflarea veştii că din ochiul stâng al lui Arsenie Boca a reînceput să curgă mir.

Icoana a fost o adevărată binecuvântare pentru credincioasa familie din Semlac. I-a primit în casa lor pe toţi creştinii dornici să vadă minunea şi să se închine la icoană pentru ca părintele să-i ajute la necaz. Iar Arsenie Boca le-a păzit de rău chiar pe gazdele sale. Acestea au simţit că se află sub aripa sa protectoare chiar joi, când casa lor era să cadă pradă focului. Din fericire, incendiul a mistuit doar anexa locuinţei semlecanilor.

Incendiul

S-a întâmplat joi, 10 septembrie, în jurul orelor 11.00-11.30, în timp ce gazda casei fierbea dulceaţă într-un cazan aflat în anexa casei. Focul de sub cazan a cuprins întreaga construcţie extinzându-se până la acoperiş.

„S-a intervenit cu un echipaj al Detaşamentului Arad - cu cinci subofiţeri, o autospecială de stingere cu apă şi spumă - şi cu sprijinul Serviciului Voluntar pentru Situaţii de Urgenţă Semlac - cu o autospecială şi trei voluntari. Incendiul se manifesta la acoperişul anexei şi la întreaga construcţie, cu posibilităţi de propagare la celelalte imobile din curte. S-a reuşit localizarea lui în 20 de minute şi stingerea lui în aproximativ 40 de minute" - spune căpitanul George Pleşca, purtătorul de cuvânt al ISU Arad.

Totul e bine când se termină cu bine. Desigur, s-au produs nişte pagube, dar acestea puteau fi mult mai mari. E un bun motiv de a fi recunoscători şi de a rosti o rugăciune de mulţumire în faţa icoanei lui Arsenie Boca. **JA-D.D.**

A debutat... „În palma Evei"

Prof. Natasa Valentina Roman şi-a lansat primul volum de versuri: „În palma Evei".

Atmosferă plină de lirism FOTO: V.F.

ARAD. În sala „Concordia" a Bibliotecii Judeţeane „A. D. Xenopol" Arad, Roman Natasa Valentina, profesoară de limba şi literatura română la Şcoala Gimnazială „Alexandru Mocioni" din Birchiş, şi-a lansat, zilele trecute, volumul de versuri intitulat „În palma Evei".

„Startul" lansării a fost dat de „gazda" evenimentului, Lucia Bibarţ, responsabilul PR al Bibliotecii Judeţene.

Noua apariţie editorială a fost prezentată de prof. Florica R. Cândea, care aprecia: „Cartea de debut, cu un sugestiv titlu, propune teme, pretexte, metafore ori simboluri, care se pot descifra nu de la prima lectură. Eva, mamă a celor vii şi patroană a grădinarului, e dătătoarea de viaţă care iubeşte litere albastre, cuvinte albastre, cercul albastru ori fluturi albaştri. Eva caută paşi albi, ploi albe, «biserici-cind» două principii ca pretext-principiul activ, uscat şi umed şi cel pasiv, rece şi cald. Peste toate, alege pe «Dumnezeu, pruncul ăla», într-o pendulare, cât o curgere, ca un Crez poetic printre culori şi epitete expresiv-cromatic-sincretice, sădind timpul ei pe cele patru elemente vitale: Pământul - uscat şi rece; Focul - uscat şi cald; Apa - umedă şi rece; Aerul - umed şi cald.

Titlul, o dezbracă pe Eva de păcat şi i se condiţionează ei, o alta, sosia zilnică, cu şi în timpul anilor de ieri, până azi, când o regăsim printre herghelii de cuvinte frumos meşteşugite ale autorului".

Despre cartea Natasei Roman au mai vorbit poeta lipovană Zenovia Lascu - care descoperă „o poezie fină, plină de eleganţă şi frumuseţe"... iar „poeta şi-a pus sufletul în palmă dăruind din prea plinul interior" şi studenta Gianina Iovănescu - care crede că „în acest volum este un adevărat mozaic de culoare" şi concluzionează că „la Natasa găsim o trăire nesfârşită, o căutare a infinitului". **JA-V.F.**

Mulţumiri şi autografe

După un scurt recital de poezie din cartea lansată, autoarea a mulţumit tuturor celor care au încurajat-o să publice volumul, celor care au prezentat-o (n.n. elogios), publicului prezent iar, în final a acordat autografe pentru toţi cei care au dorit să aibă „În palma Evei" în biblioteca personală.

Conducerea judeţeană şi biroul UNPR Lipova FOTO: D.O.

Alegeri la UNPR Lipova

LIPOVA. Organizaţia UNPR din Lipova şi-a desemnat noua conducere, în cadrul unei adunări generale de bilanţ şi alegeri. Ing. Gică Andraş a fost reconfirmat în funcţia de preşedinte, iar Nicolae Duţă în cea de secretar-trezorier. Vicepreşedinţi au fost aleşi dr. Giura Marin, Plămădeală Ionel, jr. Oprea Dumitru, Nalcisa Venin şi ec. Aniţa Ciprian, iar ca membri Brânda Gheorghe, Marinela Iosifescu şi Martin Avram.

Din partea filialei judeţene au participat preşedintele Avram Cătănici, prim-vicepreşedintele Gheorghe Tănase şi vicepreşedintele Dorin Filip (fost preşedinte al absorbitului PP-DD) care, cu această ocazie, au avut o întâlnire de îndrumare cu reprezentanţii organizaţiilor UNPR de pe Valea Mureşului

„Organizaţia orăşenească Lipova este cea mai puternică organizaţie din judeţul Arad şi preşedintele Gică Andraş a dovedit că este un om de acţiune, cu bune rezultate pe linie organizatorică. Principala sarcină care stă în faţa organizaţiilor noastre în viitorul apropiat este atragerea a cât mai mulţi membri în partid, la toate organizaţiile. Noi trebuie să convingem cetăţenii că facem o altfel de politică, o politică a interesului naţional, care a fost cam neglijat. Prin muncă asiduă şi prin cooptarea oamenilor valoroşi, necompromişi, ne vom întări şi vom aborda cu succes evenimentele politice care ne aşteaptă" - a spus preşedintele UNPR Arad, generalul Avram Cătănici. **JA-D.O.**

Evaziune fiscală de 18 milioane lei, la Arad

Administratorul unei firme de publicitate este cercetat penal pentru evaziune fiscală de peste 18 milioane de lei.

A uitat de obligaţiile financiare FOTO: FAN

ARAD. Inspectorii ANAF au descoperit în urma unei inspecţii fiscale de rutină la un agent economic din municipiul Arad o serie de nereguli. Pe numele administratorului a fost depusă sesizare penală la DIICOT pentru o evaziune fiscală de 18.025.794 lei. Inspectorii au verificat modul de calculare, declarare şi achitare a impozitului pe profit şi a TVA. Obiectul principal de activitate al firmei îl constituie „Activităţi ale agenţiilor de publicitate", iar verificările au vizat perioada 1 ianuarie 2011 - 31 decembrie 2014. Inspectorii au constatat în urma analizei evidenţei contabile a societăţii că aceasta înregistrează o serie de cheltuieli cu serviciile realizate de diverşi furnizori, pentru care nu poate face dovada realizării efective a acestor servicii. De asemenea, facturile de achiziţie a mărfurilor nu conţin informaţii cu privire la datele privind expediţia, iar avizele de însoţire a mărfurilor nu conţin informaţii cu privire la mijloacele de transport utilizate.

Nereguli la TVA

Inspectorii fiscali au stabilit că firma datorează statului un impozit pe profit de 5.187.638 de lei. Verificările au scos în evidenţă şi nereguli privind TVA, la acest capitol firma datorând statului 9.183.802 lei. Inspectorii au mai calculat sume accesorii care ajung la 3.654.354 lei. Întrucât societatea a întocmit în mod eronat decontul de TVA, nu a efectuat inventarierea patrimoniului, nu a depus declaraţiile informative cod 394, a desfăşurat activităţi într-un loc care nu a fost declarat la Registrul Comerţului, s-a aplicat şi o amendă de 16.000 lei şi confiscarea sumei de 9.694.480 lei.

Sesizare penală

„Societatea se află în imposibilitatea de a pune la dispoziţia organelor de inspecţie fiscală documentele de transport pentru bunurile achiziţionate, respectiv livrate în perioada 01.01.2011 - 31.12.2014. Organele de inspecţie fiscală au constatat că societatea nu a putut prezenta pentru cheltuielile cu descărcarea de gestiune a mărfurilor livrate, documente justificative care să facă dovada realităţii şi că acestea au fost achiziţionate efectiv, drept pentru care aceste cheltuieli sunt nedeductibile fiscal", se mai arată în comunicat. Pe numele administratorului a fost depusă sesizare penală la DIICOT pentru o evaziune fiscală de 18.025.794 lei", au declarat reprezentanţii Administraţiei Judeţene a Finanţelor Publice Arad. **JA-V.G.**

russmedia
new. every day.

Russmedia Press, editorul cotidianului Jurnal arădean, parte a grupului multinaţional Russmedia Press, care îşi desfăşoară activitatea în domeniul presei locale tipărite

CAUTĂ

Distribuitori de presă (în cutii poştale) pentru Chişineu-Criş.

Cerinţe:
Seriozitate;
Dinamism;
Conştinciozitate.

Se oferă:
Salariu atractiv;
Timp de lucru 2 ore.

Informaţii suplimentare la telefon:0257/212.032 sau 0729.989.504, de luni până vineri între orele 9 şi 17.

A fost prins FOTO:V.G.

La volan, fără permis de conducere

VINGA. A fost prins la volan fără să aibe permis de conducere. Bărbatul de 35 de ani, a fost surprins în trafic, pe raza localității Vinga, de polițiștii rutieri. În urma verificărilor efectuate s-a stabilit că șoferul a deținut permis de conducere eliberat de autoritățile din Belgia, însă, permisul a fost anulat din data de 3 decembrie 2011. Celui în cauză i s-a întocmit dosar de cercetare penală. **JA-V.G.**

201

șoferi au fost surprinși de polițiștii rutieri fără să poarte centura de siguranță, fără să acorde prioritate și efectuând depășiri neregulamentare. În cadrul acțiunilor întreprinse, polițiștii au aplicat 256 sancțiuni contravenționale, în valoare totală de 94.000 lei. De asemenea, au fost reținute 24 permise de conducere și șapte certificate de înmatriculare.

Contestația lui Ioțcu, judecată azi la Timișoara

TIMIȘOARA. Așa cum era de așteptat, Nicolae Ioțcu a contestat decizia Tribunalului Timiș de prelungire cu 30 de zile a măsurii arestului la domiciliu. Contestația președintelui Consiliului Județean Arad a fost înregistrată la 10 septembrie, la Curtea de Apel Timișoara. Magistrații Curții vor judeca în regim de urgență contestația, astăzi, 14 septembrie. Dacă Nicolae Ioțcu va avea succes iar măsura arestului la domiciliu va fi înlocuită cu punerea sub control judiciar, atunci suspendarea din funcția de președinte al Consiliului Județean Arad va ieși din vigoare, iar Nicolae Ioțcu ar putea reveni la cârma CJ.

Reamintim, Ioțcu a fost arestat pe 24 iulie, fiind acuzat de trafic de influență. El a fost prins în flagrant în timp ce primea 10.000 de euro printr-un intermediar. **JA-D.D.**

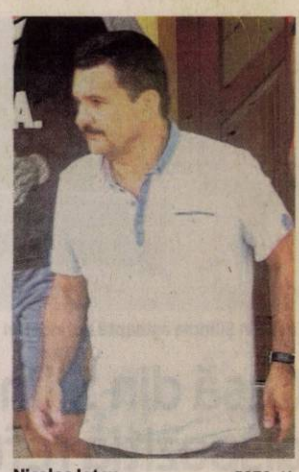

Nicolae Ioțcu FOTO: JA

Un decedat și patru răniți

Într-un grav accident ce a avut loc sâmbătă, 12 septembrie, la ieșirea din Vladimirescu spre Mândruloc.

Locul coliziunii frontale FOTO: V.O.

ARAD. Un Opel a intrat pe contrasens și a lovit frontal un autoturism Volkswagen, în care se aflau patru tineri, toți din comuna Vladimirescu. În urma impactului frontal foarte violent, șoferul autoturismului marca Opel a decedat, iar cele patru persoane rănite, din mașina lovită, au fost transportate la spital. Nu se știe motivul exact pentru care șoferul care a decedat a virat pe contrasens. „Din primele cercetări efectuate de polițiști sosiți la fața locului s-a stabilit că un bărbat de 38 de ani, în timp ce a condus un autoturism marca Opel, pe DN7, din direcția Arad spre Lipova, ajungând în afara localității Vladimirescu, din cauza neatenției în conducere, a pierdut controlul volanului intrând în coliziune frontală cu un autoturism Volkswagen. În urma impactului, conducătorul autoturismului Opel a decedat. A fost rănită grav conducătoarea autoturismului Volkswagen în vârstă de 27 de ani, și au fost rănite ușor alte trei persoane pasagere în același autoturism", a declarat Ovidiu Liber, purtătorul de cuvânt al IPJ Arad. În urma accidentului circulația pe DN7 a fost blocată aproximativ două ore și jumătate. S-au format cozi de mai bine de 10 kilometri în ambele sensuri de mers de la locul impactului.

De ce a intrat pe contrasens?

Nu se știe cu exactitate de ce șoferul care a decedat a virat brusc pe contrasens curmându-și astfel viața. Se pare că bărbatul, care locuia în comuna Ghioroc, lucra în orașul Curtici. În ziua fatidică, bărbatul ar fi lucrat toată ziua și se întorcea spre casă, fiind foarte obosit. Neatenție, vorbit la telefon, umblatul la casetofon sunt câteva scenarii posibile, însă... Un lucru este cert. Bărbatul care a plătit cu viața era singur în mașină, iar polițiștilor le va fi greu să afle motivul pentru care a făcut acest gest. Cel mai probabil rezultatul necrospiei este cel care va spune cu exactitate dacă bărbatul a suferit un atac de cord înainte de a vira pe contrasens sau a fost neatenție. De menționat că această porțiune de drum este dreaptă, cu vizibilitate foarte bună chiar și pe timpul nopții. Un fapt îmbucurător este că toți cei patru ocupanți ai autoturismului Volkswagen, tinerii din Vladimirescu, au scăpat cu viață.

Starea răniților

Toate cele patru victime au ajuns la Spitalul Clinic Județean de Urgență Arad pentru a primi îngrijiri medicale.

„Am fost solicitați să intervenim la un accident pe drumul dintre localitățile Vladimirescu și Mândruloc. La fața locului am găsit două autoturisme tamponate frontal. În primul autoturism, din păcate, șoferul era decedat cu leziuni clare, incompatibile cu viața. În cel de-al doilea autoturism erau patru persoane tinere, cu vârstele cuprinse între 27 și 33 de ani, fiecare cu leziuni ale membrelor inferioare care probabil nu le vor pune viața în pericol", a declarat Radu Jipa, medic primar urgențe în cadrul SMURD Arad.

VALENTIN GORAN
valentin.goran@russmedia.ro

Florian Coldea, decorat de președintele Franței

BUCUREȘTI. Arădeanul Florian Coldea, prim-adjunct al directorului SRI, a fost recompensat pentru implicarea în acțiunile de securitate derulate cu partenerii francezi și euro-atlantici. Pentru prima dată în istoria colaborării profesionale dintre serviciile românești și cele franceze, un ofițer al Serviciului Român de Informații a fost decorat de statul francez. Săptămâna trecută, general-locotenent Florian Coldea a fost decorat cu însemnele de Cavaler al Ordinului Național al Meritului, distincție oferită de Președintele Franței pentru merite deosebite ale personalităților din mediul public, militar, academic. Distincția a fost înmânată de Excelența Sa Francois Saint-Paul, ambasadorul Franței în România, în cadrul unei ceremonii desfășurate la sediul Ambasadei Franței, în prezența unor distinși invitați, parteneri din instituțiile sistemului național de prevenire și combatere a terorismului, a directorului SRI, a membrilor de familie și ai reprezentanților mediului academic și societății civile, a colegilor și colaboratorilor.

Florian Coldea s-a născut în anul 1971 în localitatea Târnova, județul Arad. **JA-D.D.**

În cadru festiv FOTO: FAN

Cadavrul a fost scos din apă FOTO: V.G.

Cadavrul unei femei, recuperat din râul Mureș

Trupul unei femei, se pare în vârstă de aproximativ 50 de ani, a fost observat plutind pe râul Mureș, în dreptul Sălii Polivalente.

ARAD. În cursul zilei de sâmbătă, 12 septembrie, puțin după ora 15:00, câțiva arădeni au observat cadavrul unei femei plutind pe râul Mureș. Câțiva martori prezenți la locul incidentului au afirmat că la nici 30 de metri de zona unde a fost găsit corpul femeii, în amonte, ar exista urme lăsate de tocurile unor pantofi. Acesta, se pare, ar fi porțiunea de mal pe unde femeia ar fi intrat în apă. Polițiștii s-au deplasat la locul indicat de martori și au făcut un set de poze pentru a le confrunta cu pantofii pe care femeia decedată îi purta. Nu se cunosc, deocamdată, împrejurările sau cauzele care au dus la decesul femeii. Până la urmă, expertiza criminalistică este cea care va spune cu exactitate dacă aceasta s-a sinucis sau este vorba de o crimă.

Au preluat cadavrul

„O persoană de sex feminin a fost văzută plutind pe râul Mureș în dreptul Sălii Polivalente. Un echipaj de căutare-salvare format din cinci subofițeri, o barcă și o autospecială s-au deplasat la fața locului. Cadavrul a fost scos la mal și predat colegilor de la medicină legală", a declarat George Pleșca, purtătorul de cuvânt al Inspectoratului pentru Situații de Urgență Arad.

Polițiștii continuă cercetările în acest caz pentru a afla cu exactitate împrejurările în care s-a produs decesul femeii.

JA-V.G.

Sport

„I-am dominat pe medieşeni, punctul e mai mult decât meritat

Ionuţ Popa, antrenor principal Şoimii Pâncota

3

jucători noi a „inventat" Ionuţ Popa pentru meciul cu Gaz Metan Mediaş, toţi reuşind să facă un meci bun. În primul rând, Cristian Irimia a revenit între buturi, la vârsta de 41 ani, iar în apărare, au apărut juniorul Dan Daniel şi Dubeştean. Asta, deoarece Doda şi Ad. Rusu au fost accidentaţi, ei nefăcând nici măcar deplasarea.

UTA a avut, pe final de meci, cinci juniori

ARAD. Antrenorul Roland Nagy a încercat ceva, dar nu i-a ieşit, însă asta doar din vina exclusivă a portarului Anca Trip. Tehnicianul UTA-ei a început cu doi juniori, aşa cum cere regulamentul, iar apoi, cele trei schimbări, au însemnat introducerea în teren a tot atâţia juniori. La câteva secunde după ultima modificare, a căzut golul lui Calvin şi reproşurile la adresa antrenorului au apărut imediat. **JA-L.S.**

Anca le-a „mâncat" victoria

Portarul UTA-ei a făcut cadou o minge oaspeţilor şi Calvin a egalat pe final. UTA a avut-o „în mână" pe CS Mioveni.

ARAD. UTA putea câştiga jocul de sâmbătă, chiar dacă adversarul părea unul de calibru. Meciul a început furtunos, exact în secunda 60, Vlad deschizând scorul, cu un şut în cros, din interiorul careului mare, la o minge aruncată în careu de Strătilă. Era 1-0, încă din primul minut, iar tactica lui Claudiu Niculescu trebuia resetată.

După gol, oaspeţii au ieşit serios la joc, au dominat clar, iar în min. 26 au reuşit să egaleze, prin Ayza, care a trimis mingea cu capul, de la vreo 13 metri, direct spre vinclu, „buclucaşul obiect" lovind bara înainte de a intra în plasă: 1-1. Utiştii au reluat atacurile, după egalare, dar Strătilă şi Curtuiuş nu au găsit cadrul porţii, irosind ocazii mari, aşa că s-a intrat la cabine cu scor egal.

După odihnă, utiştii i-au suprins, iarăşi, destul de repede pe cei din Mioveni, în min. 52 făcându-se 2-1. Strătilă a centrat de pe dreapta, peste toată apărarea vizitatorilor, iar din apropierea porţii, Curtuiuş a trimis mingea în plasă, făcând inutilă intervenţia lui Croitoru.

Imediat, Szekely putea face 3-1, dar Croitoru a respins greu, pentru ca în minutul 69, CS Mioveni să rămână cu om în minus, după ce Stoica a fost eliminat, el „colecţionând" două cartonaşe galbene şi implicit pe cel roşu în doar trei minute.

Roland Nagy a început să schimbe „greii" din echipă şi - la câteva secunde după ultima modificare - neprevăzutul şi-a făcut apariţia. Era minutul 81, când portarul Anca a scăpat o minge centrată de Galan, mingea a ajuns în cele din urmă la Calvin, care a marcat din faţa careului mic: 2-2. Şi - cum ghinionul, sau prostia - nu era de-ajuns, în prelungiri, Năstăsie l-a fentat pe Manea, dar apoi a şutat, din câţiva metri, în Anca, irosind o victorie ce era nedreaptă.

LEO SFÂRA
leo.sfara@russmedia.ro

A fost o luptă acerbă pentru balon, care s-a încheiat nedecis FOTO: LEO SFÂRA

UTA - CS Mioveni 2-2 (1-1)

Stadion „Motorul", teren acceptabil, timp excelent pentru fotbal, spectatori 1000. Au marcat: Vlad – min. 1, Curtuiuş – min. 52, respectiv Ayza – min. 26 şi Calvin - min. 81.

UTA: Anca Trip – Polgar, Manea, Botiş, Burlă – Strătilă (Costin), Chindriş, Jorza, Vlad – Curtuiuş (Ad. Petre), Szekely (Man). CS Mioveni: Croitoru – Torişte, Calvin, Deaconescu, Stoica – Mîrzeanu, Galan, Honciu (Biceanu), Florescu (Neacşu) – Ayza, Buhăescu (Năstăsie).

Arbitri: D. Micloşină – la centru, R. Nistoran (ambii din Reşiţa) şi I. Petrică (Cluj) – asistenţi. Rezervă: G. Vidican (Oradea). Obs. FRF: Z. Szekely – Baia Mare şi I. Zare – Oradea.

Punct mare pentru „Şoimi" în meciul cu Gaz Metan

MEDIAŞ. Elevii antrenaţi de Ionuţ Popa au reuşit să scoată un punct nesperat pe terenul unei pretendente la promovare, Gaz Metan.

Prima repriză a fost una modestă, fără mari ocazii de gol (doar două şuturi, Llullaku, respectiv Issa, parate de cei doi portari), dar în minutul 35 a sosit o fază controversată, contestată de pâncotani, atunci când Llullaku a căzut de lângă A. Pavel şi arbitrul Florin Andrei a dictat penalty, acelaşi jucător, golgheterul Gazului, executând perfect lovitura de pedeapsă, pentru 1-0.

Nou-venitul Danci a fost aproape de egalare, dar portarul Greab a prins în doi timpi.

Partea secundă a fost mai bună pentru „şoimi", care puteau egala în min. 66, prin Oprea, care a ratat incredibil, cu poarta goală, trimiţând mingea peste poartă. Şi totuşi, în min. 75, Alin Mihai a reuşit egalarea, după o lovitură de cap, din faţa careului mic: 1-1.

Pe final, medieşenii au forţat victoria, dar Vitinho, în două rânduri, a ratat uluitor. Prima dată, în min. 81, a şutat alături, din careul mic, pentru ca şapte minute mai târziu să nimerească bara.

Formaţii - Gaz Metan: Greab - V. Creţu, Abrudan, Muth, C. Petre, Băjenaru (Figliomeni), Ignat, Bic (Vitinho), Dos Santos, Olaru - Llullaku (A. Munteanu). Şoimii: Irimia - D. Dan, Ad. Rusu, R. Dubeştean, Siminic - Issa, A. Pavel - Oprea (Gâlcă), Danci, Pirtea - A. Mihai (A. Leucuţa). Arbitri: Fl. Andrei (Tg. Mureş) - la centru, D. Antal şi G. Duţă (ambii din Bacău) - asistenţi.

Punct meritat

Antrenorul Ionuţ Popa s-a declarat mulţumit de rezultatul de la Mediaş: „Dacă etapa trecută i-am certat pe băieţi pentru lipsa de atitudine, de această dată trebuie să-i felicit. Sper să continuăm campionatul cu alte rezultate pozitive".

JA-L.S.

Alin Mihai FOTO: L.S.

Utiştii, naivi, dar fără reproşuri

Nagy a recunoscut că echipa sa a fost naivă pe final, dar nu-şi reproşează nimic, nici măcar schimbările.

ARAD. La finalul meciului UTA - CS Mioveni, la Conferinţa de presă, antrenorul echipei UTA, Roland Nagy, a declarat: „Am început meciul de la 1-0, dar apoi am fost dominaţi, oaspeţii revenind în atac, având şi multe cornere în acele momente ale meciului. Am fost naivi, am făcut cadou un punct adversarilor. Nu-mi reproşez nimic, nici măcar schimbările, golul venind pe o gafă personală. Golul a venit de nicăieri, trebuie să recunoaştem, dar putea fi şi mai rău, la ultima fază, când Manea a avut un plasament greşit, bine că a prins Anca mingea. Am avut ocaziile noastre, dacă marcam nu mai era cazul să fim egalaţi pe final. Sigur, cu o victorie azi, alta era greutatea punctelor de la Cluj şi - recunosc - un punct din şase, pe teren propriu, e puţin, indiferent că am întâlnit adversari care se bat şi sunt favoriţi la promovare".

Cei doi tehnicieni, la conferinţa de presă FOTO: LEO SFÂRA

Mulţumit şi nu prea

La rândul său, tehnicianul lui CS Mioveni, Claudiu Niculescu, a spus: „Am venit să câştigăm, sigur că nu sunt mulţumit de zestrea cucerită, un punct. Însă, dacă ne uităm la joc şi la ce s-a întâmplat, sigur, trebuie să mă mulţumesc cu remiza, deşi socotelile noastre erau altele. Am fost surprinşi în debutul meciului, apoi şi în startul reprizei secunde, am avut şi om în minus, aşa că trebuie să mă declar, până la urmă, mulţumit cu rezultatul de pe tabelă, deşi puteam da lovitura la ultima fază. Ştiam că întâlnim o echipă cu istorie în fotbalul românesc, am văzut şi un public cald, doar stadionul e altul. Eram obişnuit cu cel mare, am venit la Arad şi am jucat cu tribune arhipline. UTA este o echipă de tradiţie a fotbalului românesc şi locul ei este în prima divizie. Ştiam că va fi dificil meciul de la Arad, căci echipa chiar dacă e nou promovată a făcut transferuri importante, sosind aici jucători de valoare". **JA-L.S.**

Luptă pentru minge FOTO: JA

Rugbiştii au căzut testul de la malul mării

NĂVODARI. CS Năvodari a trecut lejer, în cadrul etapei a XVI-a din Divizia Naţională de rugby, de CS UAV Arad, scor 59-20 (31-3), după o partidă în care s-au marcat 12 eseuri. Punctele arădenilor au fost reuşite de: Puşcaşu (o lovitură de pedeapsă şi o transformare), Afloare (un eseu), Rotaru (1e) şi Ciocan (1e). În runda viitoare, elevii lui Marian Grindei primesc, la Arad, replica Ştiinţei Petroşani. **JA-D.L.**

75

mii de dolari reprezintă valoarea premiilor puse în joc la turneul ATP Challenger la care participă tenismenul arădean Marius Copil (24 ani; locul 185 ATP), în săptămâna 14-20 septembrie. Competiţia are loc la Istanbul, pe hard, iar primul adversar de pe tabloul principal este gruzinul Aleksandre Metreveli (22 ani; care ocupă locul 413 mondial).

Argint arădean la „European Szolnok Cup"

SZOLNOK. În oraşul maghiar Szolnok a avut loc, recent, concursul internaţional „European Szolnok Cup" la karate kyokushin. S-au aliniat la start peste 100 sportivi reprezentând 11 ţări, printre care şi arădeanul Dorin Mărgărint, legitimat la CS Combat Team. Acesta a avut o comportare meritorie, cedând doar în finala categoriei +90 kg, în faţa campionului Rusiei la această ramură sportivă. **JA-D.L.**

Sorin Victor Roman FOTO: FAN

Extraordinar: a încheiat cursa IRONMAN

VICHY. Zilele trecute, în Franţa, a avut loc un triatlon de rezistenţă şi anduranţă, IRONMAN, cu 3,8 km înot, 180 km ciclism şi 42.197 km alergare. Printre cei 1490 atleţi amatori sau profesionişti s-a aflat şi Sorin - Victor Roman (Experienţa Multisport Arad), care a încheiat în 15 ore, 37 minute şi 19 secunde. În cursa IronGirl (5 km), Cristina Nistor a încheiat pe locul 102 la general şi 4, la categoria sa de vârstă. **JA-D.S.**

Medalii scoase din apă

Kaiaciştii de la CS Municipal au obţinut rezultate frumoase la „naţionale".

S-au remarcat la „naţionale" FOTO: FAN,

ARAD. Secţia de kaiac-canoe de la CS Municipal Arad (antrenori Laszlo Gorbe şi Alexandru Stoian) a obţinut rezultate bune la competiţiile naţionale desfăşurate în ultima perioadă. Astfel, Carmen Petre şi Natalia Ciocluţ au devenit vicecampioane naţionale la junioare II, K2 - 500 metri, în vreme ce, Ioan Sabău a ocupat locul şase la K1 - 1000m.

La finalele naţionale ale seniorilor, Carmen Petre a ocupat locul patru la K1 - 1000m, ratând bronzul la un „cioc de barcă" şi locul nouă, la K1 - 5000m, Natalia Ciocluţ s-a clasat pe şase, tot la K1 - 1000m, iar Ioan Sabău a obţinut locul opt în aceeaşi probă. La K4 - 500m, CSM Arad (Petre Carmen, Natalia Ciocluţ, Alexandra Almaşi şi Gabriela Cenădan) a ocupat locul patru, iar Carmen Petre şi Natalia Ciocluţ au terminat pe poziţia a cincea la K2 - 1000m.

La CN dragon boat, echipajele arădene au ocupat locul trei la masculin şi locul doi la small boat mixt, ambele rezultate consemnate la categoria juniori, în vreme ce la master şi seniori au fost cucerite medaliile de aur, respectiv bronz. La Naţionalele de master, Gheorghe Faur s-a clasat pe locul doi în proba de simplu, în timp ce Laszlo Gorbe şi Alexandru Stoian au încheiat pe locul doi la dublu. **JA-D.S.**

Vor sub tricolor

La concursul de selecţie pentru lotul naţional s-a remarcat Carmen Petre, cu şanse mari să fie inclusă în lotul de junioare, iar Alexandra Almaşi şi Ioan Sabău emit pretenţii la lotul de juniori II.

Au rezistat 30 minute în primul amical al toamnei

MISKOLC. Galben-albastrele de la Univ Goldiş ICIM Arad au lăsat o impresie bună, timp de 30 minute, în primul amical al toamnei, disputat la Miskolc (Ungaria). Gruparea pregătită de Jose Araujo a suferit la partea de omogenitate, iar gazdele au gestionat mai bine finalul de joc. A fost: DVTK Miskolc - Univ Goldiş ICIM Arad 79-64 (pe sferturi: 18-13, 21-19, 16-17, 24-15). Pentru Univ Goldiş ICIM au marcat: Mc Carthy 19, Dyer 15, Gill 12, Stoenescu 7 (1×3), Karakasevic 4, Reid 4, Mercea 3 (1×3). A mai jucat: Nagy. Pentru gazde - care se pregătesc de participarea în EuroCup Women - cele mai prolifice jucătoare au fost: Jovanovic 20 puncte, Brewer 17 şi Rasheed 16.

Shawnta Dyer FOTO: C. ANDRA

Întrebat despre jocul echipei, Marcel Urban a spus: „Pentru faza în care suntem din punct de vedere al pregătirii sunt mulţumit de ce am văzut. Evident că trebuie să mai lucrăm la omogenitate şi chiar pe plan fizic. Am încredere însă că am făcut alegerile corecte la capitolul jucătoare în această vară".

Aseară, în primul joc al turneului amical de la Cluj, dotat cu trofeul „Nicolae Martin": U Cluj Napoca - Univ Goldiş ICIM Arad 51-85. Astăzi, ora 18, arădencele întâlnesc, tot în oraşul de pe Someş, gruparea CSU Alba Iulia. **JA-D.S.**

Nu şi-au revenit după Cupă

INEU. Eşecul din Cupa României cu Ripensia Timişoara, de la mijlocul săptămânii trecute, pare să fi lăsat „urme adânci" în angrenajul ineuanilor. Astfel, chiar dacă au jucat pe teren propriu, în faţa a peste 200 de împătimiţi ai sportului rege, băieţii pregătiţi de Cristi Sculici nu au izbutit să încurce Corvinul Hunedoara, o echipă cu pretenţii justificate la atacarea promovării în eşalonul secund, în care ex-arădeanul Bogdan Bozian este „vioara întâi".

A fost CS Ineu - Corvinul Hunedoara 1-3, goluri semnate de: Filimon min. 80, respectiv, Bozian min. 14 şi min. 90 (penalty), Drăgoescu min. 62 Pentru CS Ineu au evoluat în acest joc: Bujor - Kocsis (min. 73, Filimon), Wild, Tudoroiu (min. 46, Zdremţan), Hulbăr - Bier, Tomuţ - Ciocan, Stănaia, Huţanu - Cioboată (min. 46, Maşniţă). **JA-D.S.**

Bogdan Bozian FOTO: FAN

Sebiş, o victorie norocoasă

IGHIU. Echipa care a eliminat campioana judeţului Arad, Progresul Pecica, la barajul de promovare în Liga III, Performanţa Ighiu a opus serioase probleme „bancarilor" din Sebiş. Chiar dacă au înscris unicul gol al partidei prin Avrămescu min. 43, sebişenii se pot considera norocoşi, gazdele ratând un penalty în ultimul minut de joc.

„Creştem etapă de etapă. Echipa se rodează încetul cu încetul, prestaţia contra Ighiului ne dă speranţe pentru viitor. Trebuie să rămânem cu picioarele pe pământ căci ne aşteaptă derby-ul cu Ineul, o echipă bună şi rănită după ultima înfrângere", a spus antrenorul Sebişului, Călin Cojocaru, care a mizat pe: Păduraru - Rosenblum, Stupu, Neacşu, Chereches - Avramescu, Mihuţa - Rus, Velici (Călin), Susan - Unguru (Lazea). **JA-D.S.**

Au ridicat greutăţi cu folos

ARAD. Halterofilii de la CS Municipal Arad s-au numărat printre remarcaţii celor două întreceri desfăşurate la complexul AMEFA din oraşul nostru. Mai întâi, elevii pregătiţi de Adrian Jigău şi Pavel Sebeşan s-au ridicat la înălţime la Cupa României de juniori III. Rezultate - Feminin: Adelina Vizitiu (cat. 40 Kg), Daniela Gărgar (44 Kg) şi Luciana Condurache (plus 48 Kg) - loc I; Denisa Danciu (32 Kg) - loc II; Masculin: Cosmin Krupla (32 Kg) - loc I; Daniel Jigău (28 Kg) - loc II şi Denis Danciu (32 Kg) - loc III.

„Sportivii au avut o comportare foarte bună, toţi cei patru de la lotul naţional au luat medalii, iar trei fete (Vizitiu, Condurache şi Gârgar) vor pleca la Galaţi, fiind selectate la lotul naţional de junioare II. Este o categorie de vârstă unde lucrăm foarte mult şi unde avem sportivi de mare calitate. Ei vor asigura schimbul de mâine", a spus Adrian Jigău.

9 medalii la seniori

CSM Arad a fost în top şi la Naţionalele de seniori, cucerind nouă medalii, dintre care patru de aur, trei de argint şi două de bronz. Rezultate: Adrian Antal (56 Kg) - loc I, smuls, loc II, total şi loc III, aruncat; Teodor Bilegan (77Kg) - loc I, smuls, aruncat şi total; Sebastian Călugăreanu (77 Kg) - loc II, aruncat şi total; loc II, smuls.

„Antal a concurat accidentat la cot, dacă era apt 100% ieşea uşor triplu campion naţional. Călugăreanu a avut şi el o accidentare la încheietură, dar chiar şi aşa, a obţinut rezultate foarte bune. Nu e uşor să ai nouă medalii la seniori, este un rezultat care mă mulţumeşte", a mai declarat Adrian Jigău. **JA-D.S.**

În luptă cu bara de oţel FOTO: FAN

Fotbal - Liga II, Seria Vest

Rezultatele etapei a 3-a: Gaz Metan Mediaş – Şoimii Pâncota 1-1, Unirea Târlungeni – Univ Cluj 1-0, UTA Bătrâna Doamnă – CS Mioveni 2-2, Chindia Târgovişte – Olimpia Satu Mare 2-0, FC Bihor – CSM Rm Vâlcea 0-1, Metalul Reşiţa – FC Braşov 2-3, FC Caransebeş – FC Baia Mare 1-2.

Clasamentul

1. FC BAIA MARE	3	2	1	0	7-3	7
2. GAZ METAN MEDIAŞ	3	2	1	0	5-3	7
3. OLIMPIA S MARE	3	2	0	1	7-3	6
4. FC CARANSEBEŞ	3	2	0	1	5-3	6
5. CHINDIA TÂRGOVIŞTE	3	2	0	1	5-3	6
6. CSM RM VÂLCEA	3	2	0	1	5-5	6
7. CS MIOVENI	3	1	1	1	6-5	4
8. FC BRAŞOV	3	1	1	1	4-4	4
9. UTA BD	3	1	1	1	3-3	4
10. ŞOIMII PÂNCOTA	3	1	1	1	5-7	4
11. UNIREA TÂRLUNGENI	3	1	0	2	4-5	3
12. UNIV CLUJ	3	1	0	2	1-2	3
13. FC BIHOR	3	0	0	3	1-5	0
14. METALUL REŞIŢA	3	0	0	3	4-11	0

Etapa viitoare (19 septembrie): Univ. Cluj – Gaz Metan Mediaş, CS Mioveni – Unirea Târlungeni, Olimpia Satu Mare – UTA Bătrâna Doamnă, CSM Rm Vâlcea - Chindia Târgovişte, FC Braşov – FC Bihor, FCM Baia Mare – Metalul Reşiţa, Şoimii Pâncota – FC Caransebeş.

Fotbal - Liga III, etapa 3

Rezultate: Măgura Cisnădie – CSM Lugoj 0-2, Mama Mia Becicherecul Mic – ACSO Filiaşi 3-1, Cetate Deva – Pandurii TG Jiu II 0-2, Millenium Giarmata – Minerul Motru 0-1, ASU Poli Timişoara – Metalurgistul Cugir 2-0, CS Ineu – FC Hunedoara 1-3, Performanţa Ighiu – Naţional Sebiş 0-1, CSU Craiova II – stă.

Clasamentul

1. POLI TIMIŞOARA	3	3	0	0	8-1	9
2. METALURGISTUL CUGIR	3	2	0	1	7-4	6
3. CORVINUL HUNEDOARA	3	2	0	1	6-3	6
4. BECICHERECU MIC	3	2	0	1	6-6	6
5. PANDURII II TG JIU	3	1	2	0	3-1	5
6. PERFORMANŢA IGHIU	3	1	1	1	3-3	4
7. NAŢIONAL SEBIŞ	3	1	1	1	1-2	4
8. MINERUL MOTRU	3	1	1	1	1-3	4
9. CETATE DEVA	2	1	0	1	3-3	3
10. ACSO FILIAŞI	3	1	0	2	5-6	3
11. CSU CRAIOVA II	2	1	0	1	3-4	3
12. CSM LUGOJ	3	1	0	2	3-4	3
13. CS INEU	2	0	1	1	1-3	1
14. GIARMATA	3	0	1	2	1-4	1
15. MĂGURA CISNĂDIE	3	0	1	2	0-4	1

Etapa viitoare (18-19 septembrie): CSM Lugoj – ASU Poli Timişoara, ACSO Filiaşi – Măgura Cisnădie, Pandurii II Tg Jiu – CSU Craiova II, Naţional Sebiş – CS Ineu, Metalurgistul Cugir – Millenium Giarmata, FC Hunedoara – Cetate Deva, Minerul Motru – Performanţa Ighiu, Becicherecu Mic – stă.

Fotbal - Liga IV, etapa 3

Rezultate: Aqua Vest Arad – Unirea Sântana 1-5, Păulişana Păuliş – Şoimii Şimand 4-3, CS Glogovăţ – Victoria Felnac 1-1, Voinţa Mailat – Progresul Pecica 0-4, Victoria Zăbrani – Frontiera Curtici 0-0, ACS UTA II BD – Crişul Chişineu Criş 1-3, Lunca Teuz Cermei – Şoimii Lipova 4-1.

Clasamentul

1. PROGRESUL PECICA	3	3	0	0	11-1	9
2. LT CERMEI	3	3	0	0	7-1	9
3. PĂULIŞANA PĂULIŞ	3	2	1	0	5-3	7
4. UNIREA SÂNTANA	3	2	0	1	12-4	6
5. CHIŞINEU CRIŞ	3	2	0	1	7-4	6
6. ŞOIMII LIPOVA	3	1	1	1	7-5	4
7. VICTORIA ZĂBRANI	3	1	1	1	4-6	4
8. VOINŢA MAILAT	3	1	1	1	4-7	4
9. UTA II BD	3	1	0	2	5-9	3
10. FRONTIERA CURTICI	3	0	2	1	3-5	2
11. CS GLOGOVĂŢ	3	0	1	2	4-7	1
12. VICTORIA FELNAC	3	0	1	2	1-4	1
13. ŞOIMII ŞIMAND	2	0	0	2	4-10	0
14. AQUA VEST	2	0	0	2	1-8	0

Etapa viitoare (19-20 septembrie): Frontiera Curtici – Aqua Vest, Crişul Chişineu Criş – Voinţa Mailat, Victoria Felnac – UTA II BD, Şoimii Lipova – CS Glogovăţ, Progresul Pecica – Victoria Zăbrani, Păulişana Păuliş – Lunca Teuz Cermei, Şoimii Şimand – Unirea Sântana.

Reducere curs INFIRMIERA calificare la numai 450 lei !

Pentru cursantii nostri organizam si curs de limba germana (ieftin) + informatii locuri de munca in Austria.
Inf la **0740145457** si www.cursinfirmiera.
(225636)

S.C. **LAZAR & SOHNE** S.R.L.,
renumit producator si distribuitor de produse din carne si mezeluri,
angajeaza:

1) **OPERATORI FABRICARE MEZELURI** SI PRODUSE DIN CARNE (muncitori calificati si necalificati)
2) **GESTIONAR DEPOZIT** - Experienta in gestiune, seriozitate
3) **MANIPULANTI MARFURI**
4) **FEMEIE DE SERVICIU BIROURI**
5) **MUNCITORI NECALIFICATI** - SECTIA IGIENIZARE

OFERIM: salariu motivant, tichete de masa din prima zi si decontare transport.
C.V.-urile se depun la sediul firmei (Arad, Calea 6 Vanatori, nr.1-3) la biroul Resurse Umane
(176540)

Vrei să faci parte din echipa RUSSMEDIA? Acum ai ocazia!

russmedia
new. every day.

JURNAL ARĂDEAN și ARADON,
angajează:

Agenți publicitate

Expediază CV-ul tău pe adresa de email diana.groza@russmedia.ro. Pentru informații suplimentare sună la telefon 0757 480734.

GDS **ANGAJEAZA**

OPERATORI PRODUCTIE

MAGAZIONERI

TEHNICIENI PRODUCTIE

Oferim: bonuri de masă, ore suplimentare platite dublu , transport asigurat, spor de noapte 25%.

Persoanele interesate sunt rugate sa se prezinte pentru interviu la sediul firmei in Zona Industriala (in curte la Euroimobiliare) in intervalul orar: -luni - vineri: 09.00-16.00

INFO : 0357.420.928
0357.434.728
(217576)

MGA
ANGAJEAZĂ:
0722 500 354
0257 288 177

- CONFECȚIONERI masini cusut (liniare)
- CONFECȚIONERI montatori (schelete tapițerie)
- TAPIȚERI
- MUNCITORI necalificati (în vederea calificării)

(1801 - H 186891)

SC SIB CAR SRL cu sediul social in Sat Neudorf, Comuna Zabrani nr. 231/A, Jud. Arad dorește să obțină autorizație de mediu pentru punctul de lucru din Sat Neudorf, Comuna Zabrani nr. 231/A, Jud. Arad, unde se desfășoară activitățile de CAEN 0161 – activitati auxiliare pt. productia vegetala, în scopul cultivarea cerealelor, având ca principale faze ale procesului tehnologic următoarele: pregatire teren, insamantare, fertilizare, intretinere culturi, recoltare., având ca principale faze ale procesului tehnologic următoarele: receptie,depozitare, comercializare.

Măsuri de protecție a factorilor de mediu:

apă: *bazin decantor platforma garare, bazin vidanjabil;*

aer: *nu se ard miristi.*

sol: *platforme betonate.*

gestiune deșeuri: *contract soc. specializata;*

Observațiile publicului formulate în scris/informațiile privind potențialul impact asupra mediului se depun/pot fi consultate la sediul Agenției de Protecția Mediului Arad, str. Splaiul Mureșului FN, tel. 0257/280331, tel/fax. 0257/284767, timp de zece zile lucrătoare după data publicării prezentului anunț. **(H-226947)**

SC ERGAD TECHNOLOGY SRL

Arad, str. Padurii nr. 24, firma cu capital integral italian care activeaza in domeniul industriei electronice

angajeaza:

MONTATORI SUBANSAMBLE
Femei si barbati pentru montarea componentelor electronice.

Se ofera:
- pachet salarial atractiv
- decontare transport tramvai
- tichete de masa din prima zi
- pregatire profesionala in conditii optime, la standarde internationale

Trimiteti CV la adresa:
otilia.dimeny@ergad.eu sau prin fax 0257-306194;
tel.0257-206247
(114192)

SC. MIGE PROD S.R.L. din Fantanele,ARAD

Angajeaza:

- **TÂMPLARI**
- **MUNCITORI necalificati pentru montat si cartonat schelete pentru mobila tapitata**

Se ofera:
- salar atractiv; tichete de masa; transport din Arad.

Informatii la telefon **0257 456 100**
(188795)

IOANA BUBULETE IPURL

Cu sediul în Arad, str. Tribunul Buteanu, nr.1, ap.1, mansarda, anunță vânzarea prin licitație publică a **Autoutilitara marca Iveco Magirus**, an fabricație 1988, 529.562 km, lipsă motor la prețul de 2.475 lei, Autospecializata Mercedes tip 1617l, an fabricație 1984, 579.922 km, nu este în stare de funcționare la prețul de 5.242 lei și autoutilitară Mercedes tip LP 608/32, an fabricație 1976, 393.370 km, nu este în stare de funcționare la prețul de 1.914 lei.

Licitația va avea loc la sediul lichidatorului judiciar în data de 17.09.2015, ora 12.00.

Garanția de participare este de 10% și se achită până cel mai târziu la ora 11.00, ziua licitației. În caz de neadjudecare, licitația publică va fi reluată la aceleași ore în zilele de 24.09.2015. Relații suplimentare și regulamentul de vânzare la licitație publică se pot afla la tel.0740234433 sau la sediul lichidatorului judiciar. (226970)

ANUNȚ

ORASUL INEU anunta publicul interesat asupra depunerii solicitarii de emitere a acordului de mediu pentru proiectul **"EXTINDERE RETEA DE CANALIZARE A APELOR UZATE MENAJERE IN ORASUL INEU, JUDETUL ARAD"**, propus a fi realizat in satul Mocrea si la fosta baza militara, conform CU nr. 97/08.10.2013 eliberat de Primaria orasului Ineu, actualizat prin CU nr. 44/27.05.2015.

Informatiile privind proiectul propus pot fi consultate la sediul autoritatii competente pentru protectia mediului APM Arad, str. Splaiul Muresului FN, si la sediul **PRIMARIEI ORASULUI INEU**, Ineu str. Republicii nr. 5, jud. Arad, intre orele 9^{00} – 14^{00}.

Observatiile publicului se primesc zilnic la sediul autoritatii competente pentru protectia mediului APM Arad, str. Splaiul Muresului FN, intre orele 9^{00} – 14^{00}.

PRIMARUL
ORAȘULUI INEU ,
CĂLIN - ILIE ABRUDAN
(226945)

Publicitate 0257/280.904

DECESE

Cu adâncă durere în suflet anunţăm trecerea la cele veşnice, a celui care a fost tată, socru şi bunic

DUMA TEODOR,

Slujba de înmormântare va avea loc Marţi, 15 septembrie, în satul Manerau, nr.103.
Odihnească-se în pace!

Profund îndurerate Fam. Pantea Maria şi Nicolae şi nepoţii Nicuşor şi Tincuţa

Anunţăm cu durere în suflet trecerea în nefiinţă, după o lungă luptă cu boala,

la vârsta de 64 ani, a celui care a fost

RANCU EMIL.

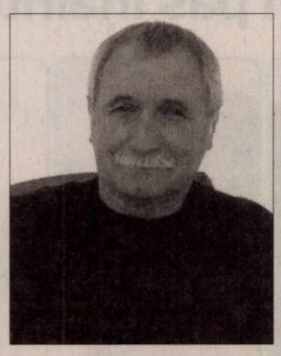

Dumnezeu să-l odihnească în pace!
Înmormântarea va avea loc în Hohen-Sulzen, Germania.

Familia îndoliată

Cu adâncă durere în suflet anunţăm încetarea fulgerătoare din viaţă a celei care a fost iubita noastră mamă, soacră şi bunică,

BARB ELEONORA (NORIŢA),

din Arad, în etate de 74 ani.

Înmormântarea va avea loc luni, 14 septembrie, ora 14, la Cimitirul din cartierul Sănicolau Mic.
Nu te vom uita niciodată. Dumnezeu să te odihnească în pace suflet bun şi blând!

Familia îndurerată

Cu adâncă tristeţe în suflet anunţăm dispariţia fulgerătoare a celui care a fost

STEPAN PETRU,

iubitul nostru tată, socru şi bunic. Înmormântarea va avea loc astăzi, 14 septembrie 2015, ora 13,00 în Căpruţa. Dumnezeu să-l odihnească în linişte şi pace!

Fam. Stepan

CONDOLEANŢE

Avocaţii din Baroul Arad sunt alături de colega avocat Floare Stînean în marea durere pricinuită de trecerea la cele veşnice a soţului,

ing. EUGEN STÎNEAN

şi transmit sincere condoleanţe familiei îndoliate. Dumnezeu să îl ierte şi să îl odihnească în pace!

Decan, av. dr. Cristian Alunaru

Suntem alături de prietena noastră Mioara, în greaua încercare pricinuită de decesul iubitului ei soţ,

PANTEA VASILE VOICU,

Dumnezeu sa-l ierte!

Familia Lile

SERVICII FUNERARE

(H-7489281)
IN MEMORIAM
NON STOP!
KUKI - servicii funerare complete
Producător de sicrie - oferă sicrie la preţ de producător.
Pentru membrii C.A.R.P. transport gratuit atât în oraş, cât şi în judeţ.
GRATUIT rezolvăm actele la spital, primărie, casa de pensii şi C.A.R.P.
Transport intern şi internaţional ● Accesorii funerare.
Contact: Arad, Str. Mihai Eminescu nr. 4 (în curte), vis-a-vis de Cerbul Albastru.
Telefon: 0257/211929, mobil: 0723-343-964
www.inmemoriamkuki.com
Nou! Casă funerară - Strada Ştefan Ludwic Roth nr. 1 D, Grădişte

O inimă bună a încetat să mai bată, un suflet generos s-a ridicat cu demnitate, prea repede la cer, iar noi ne luăm rămas bun cu durere profundă şi cu ochii plini de lacrimi, de la scumpul şi bunul nostru naş,

VOICU PANTEA.

Vei rămâne veşnic în inimile noastre!

Finii, fam. Matiş şi fam. Stoiţa

Un ultim omagiu pentru cel care a fost

PANTEA VOICU

din partea familiei Cernuşca.

Dumnezeu să-l odihnească în pace!

Colectivul Liceului Tehnologic „Francisc Neuman" Arad aduce un ultim omagiu celui care a fost un bun coleg,

PANTEA VOICU

şi transmite sincere condoleanţe familiei!

Cu ochii secaţi de lacrimi ne luăm un ultim rămas bun de la cea care a fost draga noastră mamă, soacră şi bunică,

BARB ELEONORA (NORIŢA).

Te vom plânge mereu!

Familia Barb Florin cu soţia Adriana şi copiii Graţian şi Ciprian cu Isa.

Profund întristaţi ne despărţim de buna noastră mamă, soacră şi bunică,

BARB ELEONORA (NORIŢA).

Vei rămâne veşnic în inimile noastre!

Familia Barb Petru-Nistor cu soţia Mariana şi fiul Alexandru

Lacrimi, flori şi multă tristeţe, când ne luăm rămas bun de la iubita noastră mamă, soacră şi bunică,

BARB ELEONORA (NORIŢA).

Cât ai trăit te-am iubit, cât vom trăi, te vom plânge!

Familia Barb Lucian cu soţia Sorina şi fiul Andrei

Suntem alături de colega noastră Ştefănuţ Nicoleta Monica, în aceste clipe grele pricinuite de pierderea fulgerătoare a dragului ei tată,

JURJ NICOLAE.

Dumnezeu să-l odihnească în pace şi să-i vegheze somnul etern!

Colegii din cadrul Trezoreriei Municipiului Arad

Suntem alături de familia Muşat Doina în greaua pierdere a mamei

DOINA MUREŞAN ŢÎNCU,

sincere condoleanţe din partea asociaţiei de proprietari, B-dul Revoluţiei 52-54. Dumnezeu să o odihnească în pace!

Publicitate 0257-210.775

Deplângem trecerea în veşnicie

a eminentului profesor şi pedagog

IUSTIN CORNEA,

remarcabilă personalitate a fostului Comitet de sprijin pentru construirea Catedralei „Sfânta Treime" Arad, distins om al cuvântului elevat.

Sincere şi respectuoase condoleanţe familiei îndoliate. Dumnezeu să-l ierte!

Familia Pascal Ioan şi Cornelia, jurişti

Suntem alături de familia îndurerată la despărţirea de

distinsul profesor

IUSTIN CORNEA.

Sincere condoleanţe din partea familiilor Ciocan şi Tudorescu

Pios omagiu şi vie recunoştinţă

Profesorului

IUSTIN CORNEA.

Prof. univ. dr. Radu Precup, Universitatea Babeş-Bolyai Cluj-Napoca

Catedra de Matematică de la Colegiul Naţional Moise Nicoară Arad, regretă profund trecerea în nefiinţă a distinsului profesor

IUSTIN CORNEA

şi transmite condoleanţe familiei. Dumnezeu să-l ierte!

Suntem profund îndureraţi la trecerea în nefiinţă a domnului

profesor IUSTIN CORNEA,

eminent dascăl, om de aleasă distincţie.

Sincere condoleanţe!

Membrii Filialei Arad a Societăţii de Ştiinţe Matematice din România

Cu deosebită consideraţie, aducem un ultim omagiu

distinsului profesor de matematică

IUSTIN CORNEA.

Sincere condoleanţe familiei!

Octavia şi Mircea Potocean

Pentru Dinda, prietena noastră de-o viaţă, sincere condoleanţe la despărţirea de mama sa dragă,

BUBA.

Titi Moldovan şi familia

COMEMORĂRI

Azi, 14 septembrie 2015 se împlinesc 5 ani de când draga noastră mamă, soacră, bunică şi străbunică,

NASTACA DUMITREAN

nu mai este printre noi. Un gând, o lacrimă pe mormântul ei. Vei rămâne veşnic în inimile noastre. Dumnezeu să te ierte, să te odihnească în pace!

Familia

SERVICII FUNERARE

CASĂ FUNERARĂ
str. COCORILOR nr. 27
(între cimitirele Eternitatea şi Pomenirea)
OFERĂ:
- GRATUIT SĂLI DE PRIVEGHI (capele).
- SĂLI PENTRU POMENI, cu meniu la alegerea clientului.
- SICRIE şi RESPETE produse de firma noastră, la PREŢ REDUS.
- GRATUIT pregătim dosarul pentru ridicarea ajutorului de înmormântare.
tel. 0728 690 120 / 0728 690 121
www.casafunerara-arad.ro
(795467)

Tristă şi neuitată rămâne pentru noi ziua de 14 septembrie când în urmă cu doi ani ne-a părăsit fulgerător cel care a fost soţ, tată, bunic şi socru

POPA VALENTIN (TINU).

Nu te vom uita niciodată, purtând în sufletele noastre amintirea şi dragostea ta.

Cu mult dor de tine, soţia Maria, copiii Valentina, Petronela şi Valentin cu familiile

Septembrie este luna în care trecerea timpului nu va şterge niciodată durerea şi dorul din inimile noastre pricinuite de plecarea celor mai dragi fiinţe:

soţul

UDREA MIHAIL,

mama şi bunica

PETIC FLORICA

(mama IŢA).

Nu vă vom uita niciodată!

Soţia şi fiica Luci, nepotul Mircea Petic cu Lili şi Alex

Astăzi, 14 septembrie 2015 se împlinesc 5 ani de când dragul meu soţ,

GHEORGHE DRĂGAN

m-a părăsit pentru totdeauna. Te păstrez veşnic la sufletul meu. Dumnezeu să te odihnească în pace!

Soţia Emilia

Purtăm în suflet aceeaşi durere şi tristeţe la 2 ani de la decesul celei care a fost mama şi bunica noastră,

URSUŢ ANA

şi 28 ani de la decesul tatălui şi bunicului nostru,

URSUŢ GHEORGHE

din Pilu.

La mormântul lor vărsăm lacrimi amare şi dorim ca Bunul Dumnezeu să-i odihnească în pace!

Familia Dudiu Lucreţia, Alexandru şi Liviu

Azi se împlinesc trei ani de când ai plecat dintre noi dragul nostru soţ, tată şi bunic,

MANEA IOAN ILIE

dar tu, eşti şi vei fi mereu viu în inimile noastre. Nu te vom uita niciodată.

Familia

Anunţurile deces se publică GRATUIT!

Tristă şi neuitată rămâne pentru noi ziua de 14 septembrie când în urmă cu 5 ani ne-a părăsit prea devreme cel care a fost

SOLOMIE CRISTIAN.

Cât ai trăit te-am iubit, cât vom trăi te vom plânge. Nu te vom uita niciodată!

Fiul Robi, mama, fraţii Hanţi, Dan, Steluţa cu familiile

Au trecut 2 ani de tristeţe şi dor de când a plecat dintre noi iubita noastră soţie, mamă şi soacră,

MIHUŢA ELENA.

Odihnă veşnică suflet bun şi blând!

Familia

Se împlinesc 19 ani de la plecarea în veşnicie a dragului nostru,

inginer BUNDĂU EFTIMIE – IOSIF.

Dumnezeu să-l odihnească!

Familia

GARSONIERE

- **Cumpăr garsonieră,** apartament 1 cameră, banii jos, 0755.483.216, 0746.055.126. 117416
- **Cumpar garsoniera** Apartament 1 camera, platesc imediat, 0742781651, 0722273759 225535
- **Vând garsonieră** confort II în Confecţii. Telefon 0722.740.808. 215714
- **Vând garsonieră** pe str. Ursului et. 4, 0770.367.598. 216820
- **●Vând garsonieră,** 37 mp, mobilată, utilată, Micălaca, zona 500, etaj 1, ☎0744.491.585. 226090

AP.1 CAMERĂ

- **Vând apartament** 1 cameră şi dependinţe, zona Vlaicu, 0357/425741; 0770.348.681. 205556
- **Vând apartament** 1 cameră, zona gării, bloc cărămidă, acoperiş ţiglă, loc liniştit, spaţiu verde, preţ 21.500 Euro, negociabil, 0741.015.790. 226956

AP.2 CAMERE-ARAD

- **Cumpărăm apartament** 2- 3 camere, garsoniere. PLATA PE LOC!!! 0744.849.390. 842293
- **Cumpăr apartament** 2- 3 camere, plata pe loc, 0746.055.126, 0724.512.512. 117418
- **Cumpar apartament** 2- 3 camere plata imediat, 0752113315, 0721670839 225544
- **Persoană fizică** cumpăr apartament 2 camere cu banii jos!!! Ofer preţul corect. Fără agenţii imobiliare, 0772.155.210. 989614
- **Vând apartament** 2 camere, bloc zona Boul Roşu, confort 1, semidecomandat. Tel. 0720.073.397. 195645
- **Vând apartament** 2 camere semidecomandat la Ared în R5 se vinde mobilat, utilat, geamuri cu rolete. Telefon ☎0740.122.288. 209832
- **Vând apartament** 2 camere Podgoria, termopan, gresie, faianţă, parchet, 35.500 Euro, 0743.308.024. 215689
- **Vând apartament** 2 camere, Micălaca, gresie, faianţă, parchet, termopan, baie cu geam, proaspăt zugrăvit, 0743.308.024. 215692
- **Vând apartament** 2 camere, Vlaicu, 62 mp, amenajat complet, parter înalt, balcon, 28.500 Eur, ☎0753.574.816. 218434
- **Vând apartament** 2 camere, zona 300 pe mal, 0749.197.142. 226936
- **Vând apartament** 2 camere, ultracentral, îmbunătăţit, 34.000 Euro, negociabil, 0752.425.210. 226967

AP.3 CAMERE-ARAD

- **Vând apartament** 3 camere, Vlaicu, pe principală, etaj intermediar, amenajat, 28.000 Eur, ☎0746.649.995. 218432

AP.5 CAMERE-JUDEŢUL ARAD

- **Proprietar vând** apartament, suprafaţă construită 343.64 mp, situat în Păncota, strada Zărandului, 60.000 Euro. Email: vanzari.imobiliare@bcr.ro, Telefon 0786.463.142, www.vanzari.bcr.ro 198224

APARTAMENT LA CASĂ

- **Vând apartament** la casă, ultracentral, str. N. Bălcescu, 81 mp, compus din sufragerie, dormitor, spaţiu de luat masa, bucătărie, baie, hol, debara, boxă, renovat, gresie, faianţă, parchet, toate instalaţiile noi, mobilat sau nemobilat 45.000 Euro, uşor negociabil, 0726.316.575. 215707
- **Vând apartament** la curte, 2 camere, 2 băi, bucătărie şi hol, 100 mp, complet renovat gresie, faianţă, parchet laminat, str. Academia Teologică nr. 1, preţ 29.000 Euro, negociabil. Telefon 0749.587.755. 219897

CASE-ARAD

- **Vând casă** familială, parter, str. M.Scaevola, zona Boul Roşu, ☎0740.876.105. 218466
- **Vând casă** în Aradul- Nou, str. Stan Dragu 35, 4 camere, bucătărie, baie, garaj, grădină mare, toate utilităţile, total 1.440 mp, ☎0732.108.116. 188612

CASE-JUDEŢUL ARAD

- **Vând casă** în Curtici, 7 camere, gaz, canalizare, pivniţă, teren 2.000 mp. Telefon 0744.152.342. 226940
- **Vând în** Olari casă mare cu utilităţi+ 3.000 mp terenul aparţinător, 0758.399.375. 209819

SPAŢII COM-JUDEŢUL ARAD

- **Proprietar vând** spaţiu comercial, suprafaţă construită 200.29 mp, situat în Curtici, strada Primăriei, 100.000 Euro. Email: vanzari.imobiliare@bcr.ro, telefon 0786.463.142. www.vanzari.bcr.ro. 198224

TERENURI LOCAL

- **Vând loc** casă cu toate utilităţile în Gai, str. Spătaru Preda nr.31 B. Telefon 0756.314.331. 195653
- **Vând teren** intravilan în comuna Vladimirescu (cartierul vile), suprafaţă 1.000 mp, front stradal 23 m. Preţ negociabil, ☎0720.774.949. 216846

TERENURI JUDEŢ

- **Vând grădină** 20 ari Bodrogul Nou, 6 Euro/mp, cuptor fontă, maşină cusut Ileana, 0757.699.015. 217606
- **Vând loc** de casă în Cuvin 1.900 mp. Telefon 0723.791.460. 218423
- **Vând loc** de casă 500 mp în Pecica str. 206 în cartier nou, preţ 4.200 Euro. Telefon 0749.587.755. 219908
- **Vând teren** intravilan localitatea Cicir, 2.300 mp, front stradal 28 ml, ideal pentru parcelare în două sau patru loturi, ☎0726.232.102. 218437

IMOBILE CHIRII

- **Închiriez apartament** 2 camere, Podgoria, et. 1/4, termopan, termotecă, mobilat, utilat modern, 250 Euro, 0743.308.024. 215329
- **Închiriez apartament** 2 camere, centru, mobilat, utilat, 160 Euro+ garanţie, 0743.308.024. 215695
- **Închiriez apartament** 3 camere, central, parter, renovat. Telefon 0745.993.788. 215703
- **Închiriez apartament** 1 cameră Podgoria, toate utilităţile, 0749.384.467. 215712
- **Închiriez apartament** 2 camere pe termen lung- 180 Euro. Telefon 0740.153.557 sau 0743.115.800. 215745
- **Închiriez apartament** 2 camere, decomandate bloc X4, et. 3, Arad. Tel. ☎0740.092.509. 216823
- **Închiriez apartament** 1 cameră, zona Grădiste. Tel. 0722.177.091, 0751.402.979. 217633
- **Închiriez apartament** zona Intim, 180 Eur/lună. Tel. 0740.171.966. 217634
- **Închiriez apartament** 2 camere, zona Podgoria, 150 Euro, 0722.609.755. 225548
- **Închiriez apartament** 2, 3 camere, amenajate, str. Cicio Pop, ☎0740.040.177. 225616
- **Închiriez casă,** zona Intim, ideal pentru studenţi, preţ 380 Euro. Telefon 0724.782.776. 219919
- **Închiriez garsonieră** pe termen lung, zona UTA, mobilată, utilată, ☎0744.834.585. 217635
- **Închiriez urgent** apartament complet mobilat- utilat, zona UTA- Ared. Telefon 0722.718.135, 0723.416.959. 215698
- **Închiriez urgent** garsonieră mobilată, satelit, gaz, frigider, maşină spălat, ☎0751.382.017. 226988
- **Dau în** chirie locuinţă modestă, la curte, Pârneava, ☎0257/285696, 0722.823.766. 218474
- **Închiriez casă** cu etaj (310 mp), zonă centrală. Ideal pentru sediu firmă. Tel: 0722.293738. 178297

TEREN-JUDEŢUL ARAD

- **Cumpăr pădure** stejar- fag de peste 50-200 ha, 0744.337.588. 227636

aradjob.ro

OFERTE LOCURI DE MUNCĂ

- **Magyarországra varrókat** keresünk 2 műszakba! Ingyen kiutazás és szállás! Bónusz + Cafetéria, bejelentett munkaviszony. Telefon: +40767 977 730 + 3620 373 1101
- **Angajăm şoferi** profesionişti cu experienţă pentru transport internaţional. Telefon 0730.022.967.
- **Angajăm şoferi** profesionişti transport marfă intern şi internaţional. Tel. 0722.371.721.
- **Angajăm şoferi** tir experienţă internaţional şi muncitor întreţinere curte, 0744.784.492.
- **Angajăm şoferi** tir, posesori atestat profesional, card tahograf, permis B,C,E, pt. transport internaţional. Tel. 0729.039.058.
- **Angajăm confecţionere** cu experienţă în domeniul textil. Salariu avantajos, bonuri de masă, decontare abonament, sporuri decontate corect, ☎0760.256.100. 219866
- **Angajăm femei** curăţenie Germania, cu carnet auto, ☎0049808195664, 004915773505522, 00491632946582.
- **Angajăm femeie** de serviciu, spaţii birouri şi hale. Contact 0732.016.294. 218400
- **Angajăm montatori.** Căutăm colaborare cu SRL sau AF specializate în montajul tâmplăriei PVC. Telefon 0257/270775, 0741.209.363.
- **Angajăm muncitoare** în cadrul restaurantului. Telefon 0744.604.107.
- **Angajăm reprezentant** vânzări produse lactate cu experienţă. Informaţii telefon 0729.108.219.
- **Angajăm urgent** femei, bărbaţi agenţi securitate, salar 1.200, tichete masă, transport, 0257/287792.
- **Angajăm vânzătoare** serioasă, program- salar avantajos. Informaţii 0737.777.888- orele 15,00- 20,00.
- **Angajez şofer** pentru Franţa cu cazare. Tel. 0756.957.220.
- **Caut meseriaşi** în construcţii (zugravi, etc.) şi necalificaţi, 0754.322.195.
- **Companie austriacă** angajează şoferi cu experienţă (C+E). Tel. 0732.717.290.
- **Firmă de** pază angajează agenţi securitate. Tel. 0740.819.197, 0744.660.215. 226980
- **Firmă nouă** angajează: tâmplari universali, muncitori necalificaţi, vânzători cofetărie, ☎0744.796.950.
- **Firmă transport** selectează persoane cunoscătoare limbi străine conversaţional. CV: office@luar.ro
- **Hotel angajăm** ospătari. Telefon contact 0731.050.384.
- **Restaurant angajează** bucătar, ajutor bucătar cu experienţă. Tel. 0722.567.251. 225615
- **S.C. angajează** manipulanţi marfă pentru depozit legume- fructe. Tel. 0733.992.025.
- **S.C. angajează** personal pentru croitorie, zona UTA. Tel. 0730.243.989.
- **Selectez personal** pentru cofetărie. Telefon 0726.799.206.
- **Societate angajează** femeie de serviciu. Informaţii tel. 0747.111.543.

CONSTRUCŢII

- **Acasă aduc** balast, nisip, car moloz etc., 2- 20 mc, 0745.036.969. 168713
- **Acasă aduc** nisip, balast, sort, pământ, ridic moloz. Telefon 0747.206.371. 207268
- **Aduc balast,** nisip, sorturi, lemne, ridic moloz, ☎0754.772.222. 226977
- **Vând lemne** de foc 4 metri ster 500 lei, 0743.899.445. 215702

CAMIOANE

- **Vând camionetă** VW T4 cu platformă şi prelată. Tel. 0726.232.102. 218463

ELECTRONIC PLUS

- **Vindem/Reparăm electrocasnice** second, frigorifice, maşini spălat, uscătoare, aragaze, electrice, televizoare, anvelope, vitrine comerciale, termopane. Reducere pentru schimb, rate, Lipova. Tel. 0744.796.542. 830997

PIERDERI

- **Pierdut carnet** de student pe numele Şiman Ştefan, eliberat de U.A.V. Arad-Facultatea de inginerie. Îl declar nul. 225567
- **Pierdut certificat** constatator nr. 8694/17.03.2015 al SC George Lewis SRL, J02/1236/2009. Îl declar nul. 225323
- **Pierdut certificat** constatator nr. 69427/30.10.2009 al SC West Promotion SRL de la punctul de lucru Felnac. Îl declar nul. 226959

ANIMALE-PĂSĂRI DOMESTICE

- **Fermă Grădişte** vindem găini pentru ouă, zilnic 8,00- 13,00. Telefon 0723.579.764. 215317
- **Vând ţap** tânăr, bun pentru montă, iadă, vier vietnamez, ☎0746.019.940. 226905
- **Vând oi** ţigăi. Tel. 0721.982.470. 217614
- **Vând turmă** oi ţurcane- 350 buc., 0743.091.498. 206458

MAŞINI,UTILAJE,INSTALAŢII

- **Vând Staer** 170 CP. Tel. 0754.535.934. 226938

ÎMPRUMUTURI FINANCIARE

- **Nou în** Arad credite super avantajoase pensionari, angajaţi, PFA, 0729.660.774. 26438

DIVERSE

- **Cumpăr butoi** pentru vin 200 litri. Telefon 0770.134.755. 227635
- **Cumpăr pene** vechi, noi, cupru, alamă, fier, baterii, caroserii, preţ bun, 0741.689.068. 198221
- **Ocazie! Vând** cazan ţuică inox 2 mm, 250-300 l, nou,☎0721.592.572. 226907
- **Vând presă** struguri din fontă - 50 litri. Tel. 0726.769.662. 220006
- **Vând 1.500** kg struguri vin Fetească Regală. Telefon 0766.697.294. 217589
- **Vând 2** sobe teracotă, colţar extensibil, TV color, dulap etajat 2 şi 4 uşi, măsuţă rotundă, canapea extensibilă, instant electric apă, 0756.364.630. 225389

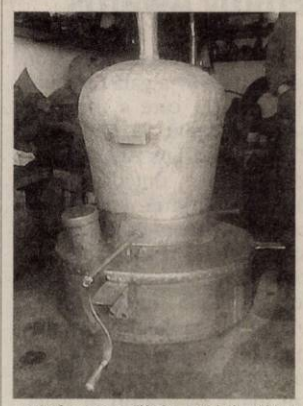

- **Vând cazane** diferite mărimi, căldări magiun, 90 lei/kg, 0746.549.644. 217607

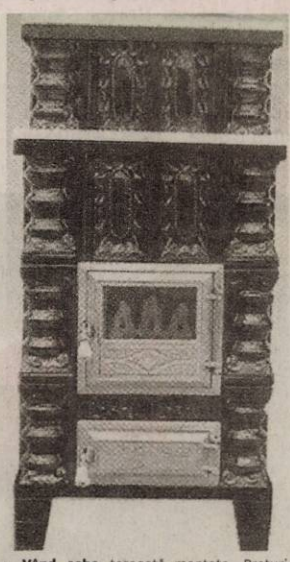

- **Vând sobe** teracotă- montate. Preţuri negociabile. Tel. 0744.523.701, str. V. Conta- 1. 226971

Mica publicitate: 0257/210.775

JURNAL ARĂDEAN

Incendii de vegetație

WASHINGTON. Două incendii de vegetație au scăpat de sub control în California, focul distrugând numeroase clădiri și forțând evacuarea a mii de persoane. Patru pompieri au fost răniți și sunt spitalizați. Un incendiu de vegetație din Comitatul Lake, izbucnit la 160 de kilometri nord de San Francisco, se întinde pe o suprafață de 160 de km pătrați.

Locuitorii a două orășele situate pe Șoseaua statală 29 au fost evacuați. La circa 100 de kilometri sud-est de orașul Sacramento, incendiul din zona Butte a mistuit 260 de kilometri pătrați de vegetație, forțând evacuarea a 2.700 de persoane. **SURSA: MEDIAFAX**

Scăpat de sub control FOTO: EPA

Îl aniversează pe Lennon

NEW YORK. Artista Yoko Ono vrea să adune între 6.000 și 10.000 de persoane în Central Park din New York, pe 6 octombrie, pentru a realiza cel mai mare semn al păcii, cu ocazia împlinirii a 75 de ani de la nașterea muzicianului John Lennon, informează nme.com. Evenimentul, menit să îl comemoreze pe cel care i-a fost soț timp de 11 ani, din 1969 și până la moartea acestuia, marchează cea de-a 75-a aniversare a lui John Lennon, născut pe 9 octombrie 1940. Participarea la această adunare va fi gratuită, iar Yoko Ono va strânge donații pentru proiectul său non-profit dedicat elevilor John Lennon Educational Tour Bus. Numărul biletelor, disponibile pe platforma Eventbride, ajunge până la 10.000, iar evenimentul este programat să dureze aproximativ trei ore, începând de la ora 10.00, înscrierile încheindu-se la ora 12.00. Nu trebuie să faci multe, puterea funcționează în mod misterios. Vizualizează efectul de domino și trebuie doar să gândești Pace", a scris Ono pe contul său de Twitter.

Yoko Ono FOTO: FAN

Urzeala tronurilor FOTO: FAN

Creative Arts Emmy Awards

LOS ANGELES. Televiziunea HBO a fost marele câștigător la cea de-a 67-a gală Creative Arts Emmy, care a avut loc sâmbătă seară, la Microsoft Theatre din Los Angeles, cu 29 de trofee, opt dintre ele fiind obținute de una dintre cele mai celebre producții ale sale, serialul „Urzeala tronurilor/ Game of Thrones". Pe locul al doilea în topul televiziunilor cu cele mai multe premii Creative Emmy s-a situat NBC, cu 11 trofee. Printre marii câștigători ai galei s-au mai numărat producția FX „American Horror Story: Freak Show", cu cinci trofee, producția NBC „Saturday Night Live", cu patru trofee, și producția HBO „Bessie", cu patru trofee. **SURSA MEDIAFAX**

Licitează tablouri de 500.000 euro

BUCUREȘTI. Zece tablouri semnate de Theodor Aman, cu o valoare totală estimată la 500.000 de euro, vor fi scoase la licitație pe 29 septembrie, la Athénée Palace Hilton din București, iar, până atunci, expoziția „Aman și elevii săi" poate fi vizitată la galeria Artmark - Palatul Cesianu-Racoviță. Licitația „Aman și elevii săi" este prima din noul sezon al pieței de artă de la Artmark. Recunoscut drept primul artist modern autohton, Theodor Aman este puțin prezent în licitațiile de artă, majoritatea picturilor sale fiind conservate în rețeaua muzeistică națională, inclusiv în proaspătul redeschis Muzeu Theodor Aman din București. Theodor Aman este prezent în premieră într-o licitație din România cu două opere ale căror estimări depășesc 100.000 mii de euro fiecare, „Natură statică cu căpșuni" (estimare: 150.000 - 200.000 euro) și „Hora de la Aninoasa" (estimare: 100.000 - 150.000 euro).

Muzeul parfumurilor

PARIS. Prin alambicuri de metal, cuve de macerare, boluri de farmacie și flacoane lucrate cu meșteșug, parfumul își dezvăluie secretele de fabricație la Paris, într-un nou muzeu inaugurat sâmbătă în capitala franceză.

Amenajat de casa Fragonard la subsolul clădirii Eden, un fost teatru din secolul al XIX-lea transformat în velodrom și apoi în magazin de mobilă, muzeul prezintă 3.000 de ani de istorie a parfumului, de la Egiptul antic până în anii 1950. Circa 300 de obiecte - sticluțe, diferite instrumente din industria de profil, mojare, cutiuțe de arome etc. - din colecția familiei Costa, aflată în fruntea mărcii de parfumuri, sunt expuse într-un spațiu de 1.200 de metri pătrați, la care lucrările de amenajare au durat un an. **SURSA: AGERPRES**

Licori la flacon FOTO: FAN

Mădălina
Îi place să danseze

www.aradon.ro
Mai multe poze cu Mădălina

La paradă
O femelă din rasa Dachshund își etalează silueta într-un costum fantezie, roșu aprins, la Parada Dachshund care se desfășoară anual în Cracovia, Polonia. FOTO: EPA

Orașe amenințate de ape

Toyko, Hong Kong, Shanghai, Calcutta, Hamburg sau New York ar putea cădea victime încălzirii globale.

Nivelul mării va crește cu 10 metri în următorii 1000 de ani FOTO: FAN

LONDRA. Multe din marile orașe ale lumii, care adăpostesc în prezent peste un miliard de oameni, ar putea ajunge sub ape dacă vom arde toți combustibilii fosili de pe planetă, avertizează oamenii de știință. Emisiile de carbon produse în timpul arderii petrolului, gazului și cărbunelui vor duce la topirea calotei glaciare Antarctice și la o creștere distructivă a nivelului mării. Până în prezent studiile privind schimbările climatice s-au concentrat asupra calotei din vestul Antarcticii, însă o nouă cercetare publicată în Science Advances pretinde că și estul continetului ar fi amenințat. Profesorul Anders Levermann, coautor al studiului, a explicat pentru „The Independent": „Dacă dorim să lăsăm moștenire viitorului orașe ca Toyko, Hong Kong, Shanghai, Calcutta, Hamburg sau New York va trebui să evităm o descărcare în estul Antarcticii". Studiul concluzionează că „emisiile nedomolite de carbon", care duc la creșterea nivelului mării, amenință întreaga calotă glaciară antarctică. „Dacă eliberăm toate resursele combustibile fosile pe care le putem obține, Antarctica va deveni aproape lipsită de gheață", susține profesorul Levermann. „Dacă viitoarele emisii de dioxid de carbon nu vor fi limitate, nivelul mării va crește cu peste 10 metri în următorii 1000 de ani, iar calota glaciară va dispărea", mai spune cercetătorul. Nu este clar dacă acest proces dimanic este reversibil, iar dacă este, nu se știe cât timp va dura. În prima parte a acestui an, oamenii de știință au avertizat că omenirea trebuie să fie pregătită pentru o creștere a vitezei schimbărilor climatice. Pământul se încălzește din cauza creșterii emisiilor de gaze cu efect de seră care împiedică disiparea căldurii solare. **SURSA: MEDIAFAX**

Serie de cutremure, în largul Mexicului

CIUDAD DE MEXICO. O serie de cutremure, inclusiv unul cu intensitatea de 6,8 grade pe scara Richter, au avut loc duminică în Oceanul Pacific, în largul Mexicului, dar nu au fost semnalate victime sau daune materiale semnificative, informează site-ul agenției Reuters. Primul cutremur, cu magnitudinea de moment de 6,8, s-a produs potrivit Institutului american de geofizică (USGS), duminică dimineață, în Oceanul Pacific, la circa 100 de kilometri sud-est de orașul mexican Los Mochis (Sinaloa). Cutremurul a avut loc la adâncimea de zece kilometri. Seismul a fost urmat de patru replici cu magnitudinea cuprinsă între 4,9 și 5,7 grade pe scara Richter. „Cutremurul de 6,8 s-a simțit destul de puternic, dar nu au fost semnalate daune semnificative", a anunțat un oficial mexican. **SURSA: MEDIAFAX**

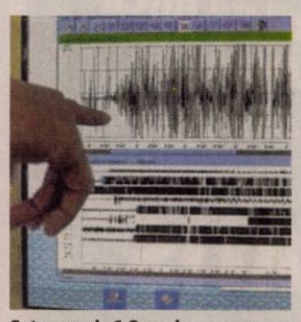

Cutremur de 6,8 grade FOTO: FAN

A câștigat Leul de Aur

VENEȚIA. Coproducția Venezuela - Mexic „Desde Allá/ From Afar", debutul regizoral al lui Lorenzo Vigas, a câștigat premiul Leul de Aur la cea de-a 72-a gală a Festivalului Internațional de Film de la Veneția, care a avut loc sâmbătă seară.

Prima producție venezueleană care a participat în competiția festivalului, „Desde Allá/ From Afar", a fost desemnată cel mai bun film dintre cele 21 de pelicule selectate anul acesta. Filmul spune povestea unui bărbat ajuns la vârsta a doua, care plătește tineri pentru a-i ține companie. Într-o zi, cunoaște un delincvent în vârstă de 18 ani, interpretat de Luis Silva, iar acest moment influențează existența amândurora.

Lorenzo Vigas FOTO: EPA

„Pele", din 2016 pe marile ecrane

LOS ANGELES. Filmul biografic „Pele", dedicat vieții și carierei impresionante a unuia dintre cei mai prolifici jucători de fotbal ai planetei, va fi lansat anul viitor, a anunțat compania IFC Films, care a cumpărat drepturile de distribuție pentru acest film în America de Nord. Michael și Jeffrey Zimbalist s-au ocupat de scenariul și regia filmului, care este produs de Imagine Entertainment și Seine Pictures. Pele a fost producător executiv al filmului. Leonardo Carvalho și Kevin de Paula interpretează rolul celebrului fotbalist brazilian când începuse să îmbrățișeze acest sport, la vârsta de 9 ani, respectiv la debutul carierei sale la 17 ani.

FONDAT 1989, APARE LA ARAD, TEL. 0257/281.802, E-MAIL: REDACTIA.JURNALARADEAN@RUSSMEDIA.RO; PUBLICITATE.JURNALARADEAN@RUSSMEDIA.RO

JURNAL ARĂDEAN

o marcă russmedia

Mihaela Jude anunţă Bursa muncii pentru absolvenţi

PAGINA 3

Ovidiu Haţegan fluieră în Champions League

PAGINA 7

MARŢI
15 SEPTEMBRIE 2015
ANUL XXVII, NR. 7409
12 PAGINI - 1,50 LEI

30° Temperaturile se vor situa între 17 şi 30 grade. Vântul va sufla cu 14-19 km/h.

DIMINEAŢA | AMIAZA | SEARA

Au fugit din calea morţii

Povestea tristă a doi sirieni trimişi la Arad de către vameşii de la Nădlac, pentru că aveau paşapoarte false greceşti.

ARAD. War. War. War. (Război. Război. Război). Asta i-a adus aici, în Arad. Cu acte false, cu frica în sân, fără nimic personal în afară de suflet şi trup. Dar frica asta de a nu avea nimic într-o lume care nu-i a ta, care nu-ţi vorbeşte limba şi care s-ar putea să nu te primească defel cu braţele deschise e mult, mult mai mică decât cea pe care au trăit-o la ei acasă, în Siria.

De ce au plecat de acolo? De ce aici? Acolo nu mai e mama, nici tata, nici fratele mai mare. Au murit. I-a omorât cuvântul war (război) şi tot ce a adus acesta cu el. Acolo nu mai e nici casa în care locuia. Casa părintească. A ras-o de pe faţa pământului acelaşi război. Nu mai e nici cutia poştală, nici strada, nici măcar mare parte din oraş. În cazul ei, oraşul a dispărut de tot. A fost primul în care s-a instalat războiul. Primul pe care l-a înghiţit războiul. Fratele lui mai mic e în Armenia. Mai ţin legătură. Fratele mijlociu a fugit din Siria. Sau doar a încercat, pentru că nimeni din familie (ce a mai rămas din ea), nu a mai auzit un cuvânt de la el de trei ani. De câţiva ani de zile, încearcă şi el să supravieţuiască pribegind prin alte locuri. Departe de casă, dar la fel de departe de visul occidental.

Ce caută ei, de fapt? „Peace and love", îmi spune cu zâmbetul pe buze ea. Mai pot încă zâmbi. Dar frica e atât de prezentă încât de câteva ori a trebuit să le promit aproape cu mâna pe inimă că nu le voi poza feţele, că le voi ascunde măcar trăsăturile cu „blur", că nu le voi spune numele, în cazul în care vreodată voi crede de cuviinţă să public povestea lor. „Am încredere în tine", a spus la final, dar cuvintele păreau a aparţine unui om resemnat care spune de fapt „ce aş mai putea pierde când nu mai am nimic?". Visul, aş fi spus eu, de a ajunge unde e bine. Pe Tărâmul Făgăduinţei. /P.5

Tamponare la Lebăda FOTO: JA

S-a tamponat cu tramvaiul

ARAD. Un autoturism a ieşit şifonat rău după o tamponare cu un tramvai. Evenimentul rutier a avut loc în zona Lebăda. Din fericire, nu au fost înregistrate persoane rănite. /P.5

Vlad a marcat FOTO: FAN

Nagy a ales destul de interesant

ARAD. Antrenorul echipei UTA, Roland Nagy a fost la un pas să fie lăudat, să fie aplaudat. Dacă Anca Trip nu scăpa mingea din mână, iar CS Mioveni nu egala, tehnicianului de la UTA îi ieşea tot: Vlad a marcat; odă pentru cei cinci juniori în teren, iar la Sorian nu se gândea nimeni că nu a fost nici în lot. /P.7

Partidul lui Cioabă are filială la Arad

ARAD. Partidul Alianţa Democratică a Romilor, înfiinţat de către Dorin Cioabă, are organizaţie şi la Arad. Petrică Ailincăi, liderul filialei, spune că PADR este un partid de stânga. /P.5

Energie electrică

Sursa de proveniență a energiei electrice utilizată în prima lună a anului.

	%
termocentrale clasice	52,0
hidrocentrale	31,2
centrale nuclearo-electrice	16,8
import	0,9

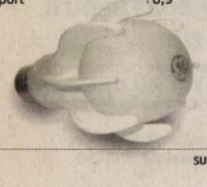

sursa: INS

A început un nou an şcolar

În cadrul unor emoţionante festivităţi, la care au participat elevi, părinţi, profesori şi oficialităţi, ieri a fost deschis - şi în şcolile arădene - noul anul de învăţământ 2015-2016. În judeţul nostru se pregătesc, în acest an şcolar, 61.483 elevi din care: 11.275 în învăţământul preprimar, 19.217, în învăţământul primar; 15.792, la gimnaziu; 13.700, la liceu; 1.065, la profesional; 434, la postliceal. /P.6 FOTO: VALI G.

A apărut o siluetă FOTO: D.O.

Selfie cu Fecioara Maria, la Lipova

LIPOVA. În timp ce credincioşii veniţi să prăznuiască naşterea Fecioarei Maria culegeau „lacrimile Maicii Domnului", un tânăr lipovan, Marius Regulaş, făcea poze. Acasă, a constatat că într-una din poze a surprins o apariţie inexplicabilă. /P.5

Boloş, înapoi în închisoare

ARAD. Floriţă Boloş se va întoarce după gratii. Asta, deoarece judecătorii Tribunalului Arad au trântit din nou o sentinţă emisă de Judecătoria Arad. Prima instanţă a decis să o lase liberă, dar cea de a doua a hotărât ca Boloş să rămână după gratii. /P.5

Concursul, la final FOTO: JA

Colţul de poveste şi-a găsit naratorul

ARAD. Competiţia pentru amenajarea Colţului de poveste de la Urbanna a ajuns la final, la momentul câştigătorului. Acesta este un student pasionat de design, care va primi premiul de 200 de euro. /P.3

Trei străzi din municipiu, în şantier

Compania de Apă Canal va începe lucrările la reţeaua de apă pe străzile Griviţei, Episcop Roman Ciorogariu şi Clujului.

ARAD. O nouă lucrare, un nou şantier, deschis de această dată pe strada Griviţei, a ridicat, aşa cum era de aşteptat, multe întrebări din partea cititorilor noştrii ce locuiesc în această zonă. Şantierul deschis de câteva zile bune a început de la intersecţia străzii Griviţei cu Ioan Raţiu şi a ajuns, în acest moment, până la intersecţia cu strada Liviu Rebreanu. Lucrarea va continua pe toată lungimea străzii până lângă cartierul Alfa, adică la intersecţia cu Condurăşilor. Şanţul de mai bine de un metru şi jumătate adâncime este executat pe partea dreaptă a carosabilului cum vii dinspre Ioan Raţiu spre Liviu Rebreanu. Lucrarea este a celor de la Compania de Apă Canal Arad, care vor lucra la reţeaua de apă. /P.3

Sfinţirea Crucii la Lipova

Sărbătoarea Înălţării Sfintei Cruci a prilejuit, ieri, credincioşilor ortodocşi din Lipova să participe la o slujbă săvârşită de pr. Ioan Rus, urmată apoi de o procesiune până la Cimitirul din Deal, unde a fost sfinţită o cruce ridicată în locul celei vechi, degradată de trecerea timpului. Slujba de sfinţire a fost săvârşită de preoţii Ioan Lazăr şi Crinel Onea. FOTO: DORIN OCNERIU

La vânătoare ilegală FOTO: JA

Prinşi la vânătoare ilegală

ARAD. Doi arădeni, ambii în vârstă de 42 de ani, au fost prinşi la vânătoare ilegală pe un fond din zona satului Botfei. Aceştia aveau două arme la ei, muniţie, dar nu aveau autorizaţie pentru vânătoare. /P.5

9 771220 748027 15081

Remember: 15 septembrie

1254 S-a născut Marco Polo, comerciant veneţian, cunoscut pentru relatările sale despre o călătorie în China (m. 1324)

1521 A murit Neagoe Basarab, domn al Ţării Româneşti (1512-1521)

1538 Instaurarea dominaţiei otomane asupra Moldovei

1890 S-a născut Agatha Christie, celebră scriitoare britanică de romane poliţiste (d. 1976)

1894 S-a născut Jean Renoir, regizor de film (d. 1979)

1911 S-a născut Emil Botta, actor şi poet român (d. 1977)

1914 S-a născut Adolfo Bioy Casares, scriitor argentinian (d. 1999)

Tommy Lee Jones FOTO: FAN

1935 Liderul nazist Adolf Hitler anunţă noi legi prin care evreii erau excluşi din viaţa publica din Germania

1945 A murit Anton von Webern, compozitor (n. 1883)

1946 S-a născut **Tommy Lee Jones,** actor american

1947 S-a născut Adrian Ivanitchi, interpret român de muzică folk

Pieţe şi târguri

Astăzi este zi de piaţă la Sebiş, Almaş, Apateu, Semlac, Sântana, Şilindia, Vârfurile. **Târguri săptămânale se desfăşoară astăzi la** Chişineu-Criş, Almaş, Şilindia şi Vârfurile.

Mâine, miercuri, va fi zi de piaţă la Pâncota, Beliu, Buteni, Şiclău, Macea, Vânători, Pecica, Şiria şi **zi de târg la** Beliu şi Buteni.

Telefoane utile

☎ INFORMAŢII TELEFONICE: 118.932; ☎ ROBOT: 1958; ☎ APEL UNIC DE URGENŢĂ (SALVARE, POLIŢIE; Pompieri): 112; ☎ PRIMĂRIA MUNICIPIULUI ARAD: Program de relaţii cu publicul (camera 5) luni-vineri între orele 8-20. Tel.: 0257/284.744; tel. centrală: 0257/281.850; ☎ S.C. E.ON GAZ ROMÂNIA - Sucursala Arad - Dispecerat şi intervenţie telefon:0357/403.321; ☎ DERANJAMENTE CURENT ELECTRIC: 0257/929; ☎ INFORMAŢII CFR: 0257/231.777; ☎ PROTECŢIA CONSUMATORULUI: B-dul Revoluţiei, nr. 50. Telefon: 0257/257.049; ☎ POLIŢIA LOCALĂ: 0257/939.

Sudoku

REGULI: În fiecare bloc sunt câteva cifre între 1 şi 9, stabilite dinainte. Acestea trebuie completate cu cifrele lipsă, în aşa fel încât fiecare număr să figureze o singură dată. De asemenea, cifrele de la 1 la 9 trebuie să figureze o singură dată atât pe rândurile orizontale cât şi pe coloanele verticale ale celor nouă blocuri luate împreună.

ÎNCEPĂTORI

9								1
	1		5	6				
			4	8		5	2	
				3		9		
	7			4				
		6					3	5
			8	7		2		
	8		6					
	9	4						8

AVANSAŢI

	8		5					3
9		4				7		
						4		
		5		7				
	7					8	2	6
			6	4				
		6		9			5	1
		9	7	5		3		

Soluţiile jocurilor din numărul precedent:

ÎNCEPĂTORI

8	7	9	6	4	1	3	2	5
3	6	1	7	5	2	9	4	8
2	5	4	3	8	9	1	6	7
5	1	6	9	2	7	4	8	3
7	4	8	5	1	3	2	9	6
9	2	3	4	6	8	7	5	1
1	3	5	8	9	4	6	7	2
6	9	7	2	3	5	8	1	4
4	8	2	1	7	6	5	3	9

AVANSAŢI

9	6	4	1	5	3	7	2	8
8	3	1	2	6	7	9	4	5
5	2	7	4	8	9	3	1	6
2	8	6	3	9	4	5	7	1
4	5	9	7	1	6	8	3	2
1	7	3	5	2	8	6	9	4
6	4	8	9	3	1	2	5	7
7	9	2	8	4	5	1	6	3
3	1	5	6	7	2	4	8	9

UNDE MERGEM în Arad

Cinema

CINEMA CITY ATRIUM

- **Întors pe dos -3D, ora 13:50**
- **Agentul de la U.N.C.L.E., orele 16:20, 18:40, 21:00**
- **Albinuţa Maya -3D, orele 13:00, 14:50, 16:40, 18:40**
- **Barbie în tabăra de muzică, ora 14:30**
- **Fantastic 4, ora 14:50**
- **Hitman: Agentul 47, orele 18:00, 20:10, 22:20**
- **În lipsa raţiunii, orele 15:10, 17:10**
- **Labirintul: Încercările focului, orele 14:00, 16:40, 19:20, 22:00**
- **Lovitură de stânga, orele 17:00, 21:30**
- **Minionii -3D, orele 14:00, 16:00**
- **Misiune: Imposibilă - Naţiunea secretă, ora 19:10**
- **Mune: Gardianul lunii -3D, dublat, orele 13:50, 15:50, 17:50**
- **Mune: Gardianul lunii -3D, subtitrat, ora 19:40**
- **Ricki and the Flash, orele 13:20, 15:30, 17:40, 19:50, 22:10**
- **Self/less: Transfer de viaţă, ora 21:50**
- **Sinister 2, orele 20:40, 22:50**
- **Transporter. Moştenirea, orele 14:20, 16:30, 18:30, 20:30, 22:40**
- **Vacanţă cu peripeţii, orele 13:10, 16:00, 18:10, 20:20, 22:30**
- **Vibrează cu mine, orele 19:30, 21:40**

Întreruperi de curent

Miercuri, 16 septembrie 2015. În Municipiul Arad, h 8.30 – 18.30: străzile Dumbrava Roşie (p), Calea Bodrogului - Staţiunea de Cercetare şi Dezvoltare pentru Creşterea Bovine Arad, SC JAKCSON - şoseaua Pecica. **În judeţ, h 8 – 17:** Tălagiu, Pleşcuţa, Budeşti, Păiuşeni, Văsoia, Chisindia, Sebiş - străzile Crişului, Morii, Oituz, Zărandului, Steluţei, Mimozei, Parcul Libertăşii, Victoriei; **h 8 – 18:** Ineu - Cartier parţial; **h 8.30 – 18.30:** Macea - parţial.

Sănătate

- **Policlinica DR. TURCIN, oferă:** Cardiologie (EKG, Ecografie cardiacă, Doppler vascular, Holter EKG si TA, Test de efort), Oftalmologie **(NOU - chirurgie pol anterior; CV computerizat; optică medicală),** ORL (videoendoscopie), pneumologie, gastroenterologie, neuropsihiatrie, medicină de familie, ecografii generale. **Telefon: 0257/285510, www.policlinica-turcin.ro**
- **Farmacia GLYKON - UTA,** Bl U 6 (vis-a-vis de biserica în construcţie). Deschis zilnic: luni-vineri 07.00 -21.00 sâmbătă şi duminică 08.00-18.00. **Telefon: 0257/241197.**

Horoscop

BERBECUL (III.21.-IV.20.)
Sunteţi tentat să amânaţi o vizită programată pentru azi, cu riscul să tensionaţi relaţiile cu partenerul de viaţă. Se pare că sunteţi indispus din cauza unui eşec în afaceri.

TAURUL (IV.21.-V.20.)
Sunteţi foarte preocupat de problemele financiare şi aveţi tendinţa să neglijaţi relaţiile sentimental. Nu este exclus ca partenerul de viaţă să vă reproşeze acest lucru.

GEMENII (V.21.-VI.21.)
Astăzi nu sunteţi prea comunicativ şi ar fi bine să amânaţi întâlnirile de afaceri. Nu este momentul să luaţi decizii importante în domeniul profesional.

RACUL (VI.22.-VII.22.)
Aveţi mari şanse de reuşită în toate activităţile legate de cămin, cu condiţia să vă organizaţi bine timpul. Este recomandabil să amânaţi deciziile importante în afaceri.

LEUL (VII.23.-VIII.23.)
Capacitatea creativă atinge o cotă ridicată şi ar fi bine să o folosiţi pentru rezolvarea problemelor profesionale şi de afaceri.

FECIOARA (VIII.24.-IX.23.)
În prima parte a zilei sunteţi cu capul în nori. Până reuşiţi să reveniţi cu picioarele pe pământ, vă sfătuim să fiţi prudent şi să nu vă implicaţi în activităţi importante.

BALANŢA (IX.24.-X.23.)
Se pare că aveţi probleme pe plan sentimental şi deveniţi irascibil. Păstraţi-vă calmul şi nu vă grăbiţi să replicaţi! Sfaturile prietenilor vă pot fi foarte utile.

SCORPIONUL (X.24.-XI.22.)
Survin evenimente neaşteptate care vă dau programul peste cap. Se pare că sunteţi nevoit să plecaţi într-o delegaţie anunţată în ultimul moment.

SĂGETĂTORUL (XI.23.-XII.21.)
Din cauza dificultăţilor financiare, sunteţi tentat să renunţaţi la o călătorie în interesul familiei. Riscaţi să vă indispuneţi partenerul de viaţă.

CAPRICORNUL (XII.22.-I.20.)
În prima parte a zilei sunteţi indispus din cauza unei decizii pripite luate de partenerul de afaceri în privinţa unei investiţii. Păstraţi-vă calmul!

VĂRSĂTORUL (I.21.-II.20.)
Aţi făcut mari eforturi pentru a găsi noi surse de venituri, iar acum vă simţiţi epuizat. Vă sfătuim să nu forţaţi lucrurile şi să aveţi răbdare. În curând, un prieten vă va propune o colaborare.

PEŞTII (II.21.-III.20.)
În prima parte a zilei sunteţi cam visător şi aveţi tendinţa să neglijaţi problemele importante pe care le aveţi de rezolvat. Nu este momentul să începeţi noi activităţi.

„Jurnal arădean" vă ascultă

De luni până joi, între orele 11.00-13.00, la telefonul 0257.280943, redactorul nostru vă stă la dispoziţie.

ARAD. Domnul **I. Gall,** din Arad, doreşte să afle cum poate lua legătura cu ministrul Tineretului şi Sportului, Gabriela Szabo. Adresa este următoarea: Bucureşti, strada Vasile Conta, numărul 16, sector 2. Telefon: 021/3189000.

Doamna **A. Oniga,** din Curtici, este interesată să afle adresa Serviciului de Evaluare Complexă a Persoanelor Adulte cu Handicap. Adresa solicitată este: strada 1 decembrie 1918, nr. 14. Telefon: 0257/210055, interior 112. E-mail: secpah@dgaspc-arad.ro

Doamna L.P., din cartierul Confectii, este nemulţumită de faptul că intersecţiile cu strada Pădurii sunt tot neasfaltate corespunzător.

„Am citit şi în ziarul dumneavoatră faptul că sunt probleme la intersecţia Pădurii cu Liviu Rebreanu, dar - încă - ele nu s-au rezolvat. 50 de metri spre Mureşel, sunt alte probleme, pe care nimeni nu le ia în seamă: intrarea pe strada Pădurii, dinspre Cocorilor, e la fel de distrusă şi nimeni nu face nimic. Oare, se sesizează, cândva, cei în drept?" - se întreabă cititoarea noastră.

JA-L.S.

Curs valutar

Denumirea valutei	BNR	BCR		BRD		Intesa Sanpaolo Bank		Banca Românească		Nextebank		Alpha Bank		Casa de schimb LUXOR		Casa de schimb TRESOR	
		C	V	C	V	C	V	C	V	C	V	C	V	C	V	C	V
Euro	4,41	4,34	4,49	4,34	4,49	4,36	4,45	4,38	4,45	4,36	4,48	4,39	4,43	4,39	4,41	-	-
Dolar SUA	3,89	3,80	3,98	3,81	3,97	3,84	3,93	3,86	3,91	3,81	4,02	3,86	3,92	3,89	3,93	-	-
Forint	0,0140	0,0135	0,0147	0,0131	0,0146	0,0135	0,0145	-	-	0,0135	0,0148	-	-	0,0139	0,0142	-	-
Gram aur	138,88																

Vremea

Marţi, 15 septembrie

www.aradon.ro

17° LA ORA 6 — temperaturile se vor situa între 16 şi 17 grade. Vântul va sufla cu 19 km/h dinspre S.

30° LA ORA 18 — temperaturile se vor situa între 29 şi 30 grade. Vântul va sufla cu 14 km/h dinspre SSE.

Ziua precedentă

Arad	16–28	Umiditate:	47%
Lipova	16–28	Presiune:	1015,92 mb
Chişineu- Criş	16–28	Precipitaţii:	0%
Săvârşin	15–27	Vânt:	22,53 km/h
Sebiş	15–27	Direcţie vânt:	S

Soarele

Răsare: 07:11
Apune: 19:49

Azi

Temperaturile se vor situa între 17 şi 30 grade. Vântul va sufla cu 14-19 km/h, dinspre SSE-S.

FAZELE LUNII

13.09 · 21.09 · 28.09 · 5.10

MARŢI	MIERCURI	JOI	VINERI
17° 30°	18° 31°	19° 33°	19° 34°
mai mult senin	nori şi soare	însorit	predominant însorit

Calendar

Biserica ortodoxă: Sf. Ier. Iosif cel Nou de la Partoş, mitropolitul Banatului; Sf. M. Mc. Nichita Romanul; Sf. Ier. Visarion, ep. Larisei
Biserica greco-catolică: Sf. m. Nichita Gotul; [Sfânta Fecioară Maria Îndurerată]
Biserica romano-catolică: Sf. Fc. Maria Îndurerată

Prognoză pentru trei zile

Temperaturile minime vor fi cuprinse între 18 şi 19 grade, iar cele maxime între 31 şi 34 grade.

Temp.minime: 18-19°C
Temp.maxime: 31-34°C

JURNAL ARĂDEAN
B-dul Revoluţiei nr. 62, Arad

BRAT Auditat de BRAT

Reclamaţii difuzare: 0257/212.032

Secretariat: 0257.281802 (centrala), fax - 0257.212.012
Şef departament difuzare: Carmen Csordas
Marea publicitate: 0257.280904
Mica publicitate: 0257.210775; B-dul Revoluţiei, nr. 81
Tiparul executat la: Tipografia Russmedia Kft. Debrecen

Redactor şef: Adriana Barbu (8416) Responsabil de număr: Leo Sfâra
Secretar general de redacţie: Gabriela Groza (8423); Departamente: Eveniment: Simona Butaru, Monica Ardelean (8405), Alin Gherasim (8417), Ioana Costaş (8414); Valentin Goran (8405); Politic: Simion Todoca (8434); Economic: Andreea Pintea (8415); Cultură, Învăţământ: Vasile Filip (8421); Social: Diana Duţu (8413); Sport: Daniel Scridon (8424), Leo Sfâra (8422), Dan Lazăr (8406).
Tehnoredactare: Ghizela Şerban (8409), Munteanu Daniel (8411).
REDACŢIE: tel. 0257.281802 (centrala); fax 0257.212.012, 0257.228.592; e-mail:redactia.jurnalaradean@russmedia.ro, adevaruldearad@russmedia.ro, publicitate.jurnalaradean@russmedia.ro, publicitate.adevarul@russmedia.ro

Colţul de poveste şi-a găsit naratorul

Horaţiu Leonardo Hărduţ este realizatorul proiectului câştigător pe care Urbanna îl va amenaja în spatele blocului Mureş Bucura.

ARAD. Competiţia pentru amenajarea Colţului de poveste de la Urbanna a ajuns la final, la momentul câştigătorului. O comisie - formată din profesori de la Facultatea de Design din cadrul Universităţii Aurel Vlaicu şi din reprezentanţi ai dezvoltatorului imobiliar - a stabilit cine va amenaja colţul de poveste de la blocul Mureş Bucura. Este vorba despre Horaţiu Leonardo Hărduţ, care a terminat recent anul I al Facultăţii de Design. Horaţiu este absolvent al clasei de Design din cadrul Liceului de Arte Sabin Drăgoi şi al specializării Design grafic şi grafică din cadrul Şcolii Populare de Arte Arad.

Cum a ajuns la proiectul declarat câştigător de Urbanna şi pentru care va primi premiului de 200 de euro? „Am început să schiţez pornind de la ideea transformării spaţiului verde şi a zidului aferent într-un mod cât mai creativ, dar cu costuri rezonabile. M-am gândit că se poate folosi ampora pentru a reliefa viitoarele forme pe suprafaţa zidului. Am ales câteva forme organice şi geometrice, pentru a fi cât mai plăcute ochiului, cercul rămânând elementul de referinţă pentru întregul ansamblu. Următorul pas a fost amenajarea spaţiului verde. Aici am pornit de la aleea pietruită, creând o asociere cu zidul deja existent. Am plasat o platformă rotundă ca spaţiu principal de întâlnire; apoi am trasat aleea. Am creat băncile şi mesele după o idee a mea mai veche. Mobilierul a fost aşezat în principal în jurul platformei rotunde pentru a oferi eleganţă spaţiului şi pentru a da senzaţia de libertate. În general, am dorit un design cât mai simplu, pentru că simplitatea înseamnă frumuseţe".

Design de poveste FOTO: FAN

Motivele alegerii

Principalele criterii de selecţie ale comisiei au vizat ingeniozitatea, creativitatea, dar şi aplicabilitatea proiectului.

Blocul Mureş Bucura este împrejmuit de un zid vechi, aflat într-o stare avansată de degradare, iar proiectul lui Horaţiu Leonardo Hărduţ a fost ales pentru că a folosit toate aceste minusuri transformându-le în atuuri, fără a face intervenţii brutale şi păstrându-i patina, adică exact ce şi-au dorit şi reprezentanţii Urbanna. **JA-A.B.**

Vara în competiţie

Competiţia a demarat la începutul acestei veri, la momentul la care dezvoltatorul imobiliar Urbanna a încheiat un parteneriat cu Facultatea de Design din cadrul Universităţii Aurel Vlaicu din Arad. Atunci, studenţii anului I, coordonaţi de Claudiu Ionescu şi Laurian Popa, au intrat în competiţie pentru realizarea unui proiect de amenajare a spaţiului verde aferent blocului Mureş Bucura situat pe Calea Iuliu Maniu şi a zidului împrejmuitor.

Trei străzi intră în şantier

Compania de Apă va începe lucrările la reţeaua de apă pe străzile Griviţei, Episcop Roman Ciorogariu şi Clujului.

Au început lucrările, deja e şantier FOTO: V.G.

ARAD. Toţi arădenii care locuiesc pe strada Griviţei, dar şi pe străzile Ciorogariu şi Clujului vor avea şantierul în faţa caselor lor pentru mai bine de trei luni. „Au început să facă un şanţ destul de adânc şi pare o lucrare de schimbare a ţevilor. Vrem să ştim cât mai durează această lucrare. Nu de alta, dar vine iarna peste noi şi parcă văd că până în primăvara viitoare rămânem blocaţi aici printre bolovani, gropi şi noroaie, aşa cum ne-am obişnuit să se lucreze la noi. O altă problemă ar fi şi că nu putem să ne mai parcăm maşinile în faţa caselor noastre. Vrem să ştim cât va ţine lucrarea", ne spune Virgil D., cititorul nostru ce locuieşte în zona cu pricina. Un alt cititor, Daniel B., ridică o altă problemă: „cum rămâne cu spaţiul din faţa caselor noastre pe care noi l-am amenajat din banii noştrii? Ei vin acum şi sparg tot... Cine le pune înapoi şi pe banii cui? Este vorba de micile grădini de pomi şi arbuşti, dar şi betonul turnat de fiecare dintre noi la intrarea în curţi", concluzionează Daniel.

Până în decembrie 2015

Potrivit declaraţiilor reprezentanţilor Companiei de Apă Arad, lucrarea va fi recepţionată în decembrie 2015.

„Este vorba despre o lucrare de reabilitare a reţelelor de apă, executată de companie din fondurile proprii. Vor fi incluse în această lucrare de reabilitare şi străzile Ciorogariu şi Clujului pe toată lungimea lor, adică între străzile Ioan Raţiu şi Condurăşilor. În ceea ce priveşte stradalul oamenilor, este prevăzută aducerea la starea iniţială după terminarea lucrărilor. Termenul de finalizare este prevăzut pentru 31 decembrie 2015", a declarat Oana Hanţig, purtătorul de cuvânt al Companiei de Apă Arad.

Răbdare şi calm

Aşadar, arădenii care locuiesc pe străzile Griviţei, Episcop Roman Ciorogariu şi Clujului vor avea şantier deschis pe strada lor până la finele acestui an. Când spunem şantier gândul ne zboară fără să vrem la zilele friguroase şi ploioase, când, cel mai posibil, va veni implicit şi noroiul produs de acest şantier. Cum vor fi readuse la starea iniţială cele trei şosele care vor fi sparte pe toată lungimea lor este o altă necunoscută. Este mai mult ca sigur că şanţul făcut va fi acoperit şi astfel readus la starea iniţială, iar şoseaua va rămâne practic cu un şanţ după ce umplutura se va lăsa, ca şi în alte cazuri. Cum vor fi reparate micile grădini şi bucăţile de beton turnate de arădeni în faţa caselor este tot o necunoscută. Până la urmă, din toată povestea un lucru este bun pentru arădenii din această zonă: ţevile de apă vor fi schimbate. Cu restul vom vedea după ce lucrarea va fi terminată la termenul propus, iar asta depinde îndeosebi şi de capriciile vremii. **JA-V.G.**

Bursa muncii pentru absolvenţii şcolilor

ARAD. E septembrie, deci e Bursa locurilor de muncă pentru absolvenţi. Organizarea acestui eveniment a devenit deja o tradiţie pentru Agenţia Judeţeană pentru Ocuparea Forţei de Muncă (AJOFM) Arad. În acest an, Bursa Muncii dedicată absolvenţilor se va desfăşura la sfârşitul săptămânii viitoare, pe 25 septembrie. Unde? La Galleria Mall Arad, Calea Aurel Vlaicu nr. 225-235, etaj 1, cu începere de la orele 9.00.

„Acţiunea urmăreşte, pe de o parte, informarea persoanelor aflate în căutarea unui loc de muncă privind prezentarea măsurilor destinate stimulării ocupării forţei de muncă de care pot beneficia gratuit prin intermediul serviciului public de ocupare, iar pe de altă parte medierea directă între angajatori şi tinerii absolvenţi, respectiv încadrarea şomerilor pe locurile de muncă disponibile oferite de angajatori" - explică Mihaela Jude, purtător de cuvânt al AJOFM Arad.

De asemenea, vor fi prezentate facilităţile prevăzute de lege pentru angajatorii care încadrează şomeri, absolvenţi şi alte categorii defavorizate pe piaţa muncii. **JA-D.D.**

Un eveniment cu tradiţie FOTO: D.D.

Ridicaţi cărţile de muncă!

ARAD. Inspectoratul Teritorial de Muncă (ITM) face apel la arădenii care, din diverse motive, nu au intrat încă în posesia carnetelor de muncă, să se prezinte la sediul ITM (strada Episcopiei, nr. 11-13) pentru a le ridica. Instituţia deţine doar carnetele de muncă ale societăţilor comerciale din judeţul Arad înfiinţate după anul 1990. În ultimele luni au fost ridicate aproximativ 400 de carnete de muncă, iar la ora actuală în arhiva ITM Arad se mai află 15.910 carnete de muncă. Acestea pot fi ridicate fie de posesorul carnetului de muncă, fie de un împuternicit al acestuia în baza unei procure notariale.

„Recomandăm celor care au intrat sau urmează să intre în posesia carnetului de muncă să-l păstreze şi sub nicio formă să nu-l înmâneze noului angajator întrucât vechimea în muncă, începând cu data de 1 ianuarie 2011, se operează electronic" - precizează Ecaterina Isac, inspector şef al ITM Arad. **JA-D.D.**

Firme din Arad, amendate cu 7.900 de lei

ARAD. Nerespectarea prevederilor legale referitoare la dovada achitării drepturilor salariale, a repausului săptămânal, respectiv a registrului în format electronic la sediul unităţii sunt câteva aspecte pe care inspectorii din cadrul Inspectoratului Teritorial de Muncă Arad le verifică în cadrul controalelor privind munca la negru. În cadrul Campaniei Naţionale „O zi pe săptămână", inspectorii de muncă au controlat un număr de 16 angajatori dintre care 11 au fost sancţionaţi. Valoarea totală a sancţiunilor contravenţionale aplicate este de 7.900 lei.

„Astfel de acţiuni se vor desfăşura şi în perioada următoare, iar acolo unde agenţii economici nu respectă prevederile legislaţiei muncii în vigoare, inspectorii de muncă vor aplica sancţiuni contravenţionale şi în acelaşi timp vor trasa măsuri şi termene concrete de remediere a deficienţelor constatate", a declarat Ecaterina Isac, inspector şef al ITM Arad. **JA-V.G.**

russmedia new. every day.

Russmedia Press, editorul cotidianului Jurnal arădean, parte a grupului multinaţional Russmedia Press, care îşi desfăşoară activitatea în domeniul presei locale tipărite

CAUTĂ

Distribuitori de presă (în cutii poştale) pentru Chişineu-Criş.

Cerinţe:
Seriozitate;
Dinamism;
Conştinciozitate.

Se oferă:
Salariu atractiv;
Timp de lucru 2 ore.

Informaţii suplimentare la telefon:0257/212.032 sau 0729.989.504, de luni până vineri între orele 9 şi 17.

Şcoala Postliceală F.E.G. Arad
Admitere 2015-2016

Specializări:
1. Asistent medical generalist;
2. Asistent medical de farmacie;
3. Asistent medical de igienă;
4. Asistent medical de laborator;
5. Asistent medical de radiologie;
6. Asistent medical de nutriţie şi dietetică;
7. Asistent medical de balneofiziokinetoterapie;
8. Asistent pentru ocrotirea persoanelor vârstnice;
9. Ergoterapeut.

Se pot înscrie absolvenţi de liceu cu sau fără diplomă de bacalaureat, durata studiilor fiind de 2/3 ani. Diplomele sunt recunoscute în ţară şi în străinătate.

Înscrierile se fac de luni până vineri între orele 08.00-16.00, la Colegiul Economic Arad, Piaţa George Enescu, nr. 2.

Informaţii telefon: 0760 663 937; 0745 320 623. (170665)

Durere?Hemoroizi?
Tratament modern fără operatie!
Medici cu experienţă în metodele moderne nechirurgicale,
posibilitate plata în rate.
10% reducere la tratament pentru pensonari
Varice?Ulcer Varicos?
Tratament modern şi eficient!
Fără intervenţie chirurgicală!
Artroză? Osteoporoză?
Tratamentul prin Rezonanţă Magnetica
Inovaţia anului 2014 în Germania
Recomandat în: MEDTEC
• osteoporoză, artroză, dureri de spate cronice, afecţiuni ale meniscului, vătămări dupa accidente, etc.
Alte Specialităţi:
• Dermato - Venerologie • Gastroenterologie •
• Chirurgie Generală • Urologie • Medicină Internă •
Arad: LaurusMedical clinics MBST medical
0257 213 888 www.laurusmedical.ro
Bucureşti Cluj Galaţi Piteşti Ploieşti Bacău Suceava Brăila Focşani
(8733126)

„Îmbrăţişarea Universului”

Expoziţie personală Sever Săsărman, în sala „Ovidiu Maitec” a Muzeului de Artă Arad.

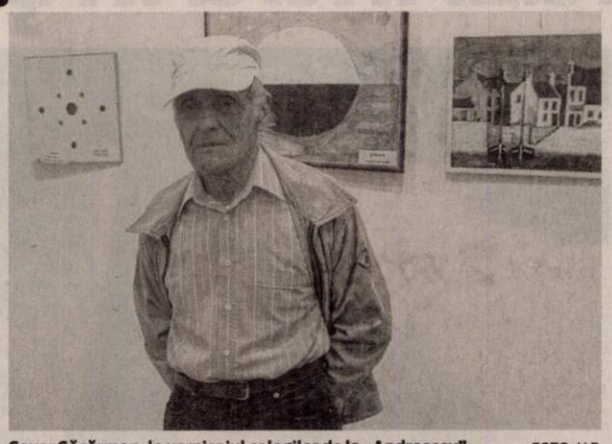

Sever Săsărman, la vernisajul colegilor de la „Andreescu” FOTO: V.F.

ARAD. Artistul plastic Sever Săsărman deschide, în sala „Ovidiu Maitec” a Muzeului de Artă Arad, o expoziţie personală de pictură cu titlul „Îmbrăţişarea Universului”.

Sever Săsărman, care a fost primul preşedinte al cenaclului arădean de arte plastice „Ion Andreescu” din Arad, s-a născut în 7 iunie 1930, în Nimigea de Sus. Este membru al Societăţii Artiştilor Francezi din Paris, al Societăţii Artiştilor Independenţi din Paris, al Academiei Italia - cu medalie de aur, al Asociaţiei Siciliene de Litere şi Arte, al Asociaţiei Artiştilor Ticinezi - Elveţia. Din 1957 a participat la numeroase expoziţii regionale, naţionale şi internaţionale în Europa, America şi Asia. De asemenea, de-a lungul timpului, artistul a obţinut numeroase premii şi distincţii.

Un artist complet

„Creaţia lui Sever Săsărman - spunea consultantul artistic Dorel Topan - este, în întregul său, suficient de diversă şi în acelaşi timp îndeajuns de unitară încât să descrie un traseu al unui artist complet, stăpân pe propriile mijloace, conectat la o problematică, care se referă la întrebările fundamentale ale omului asupra lumii, printr-o retorică, care în egală măsură ţine de substanţa poetică, dar şi filosofică”.

JA-V.F.

În deschidere

La vernisajul expoziţiei „Îmbrăţişarea Universului”, care va avea loc marţi, 15 septembrie, de la ora 18.00, în sala „Ovidiu Maitec” a Muzeului de Artă, creaţiile lui Sever Săsărman vor fi prezentate de criticul de artă Felicia Grigorescu de la Muzeul de Artă din Satu Mare.

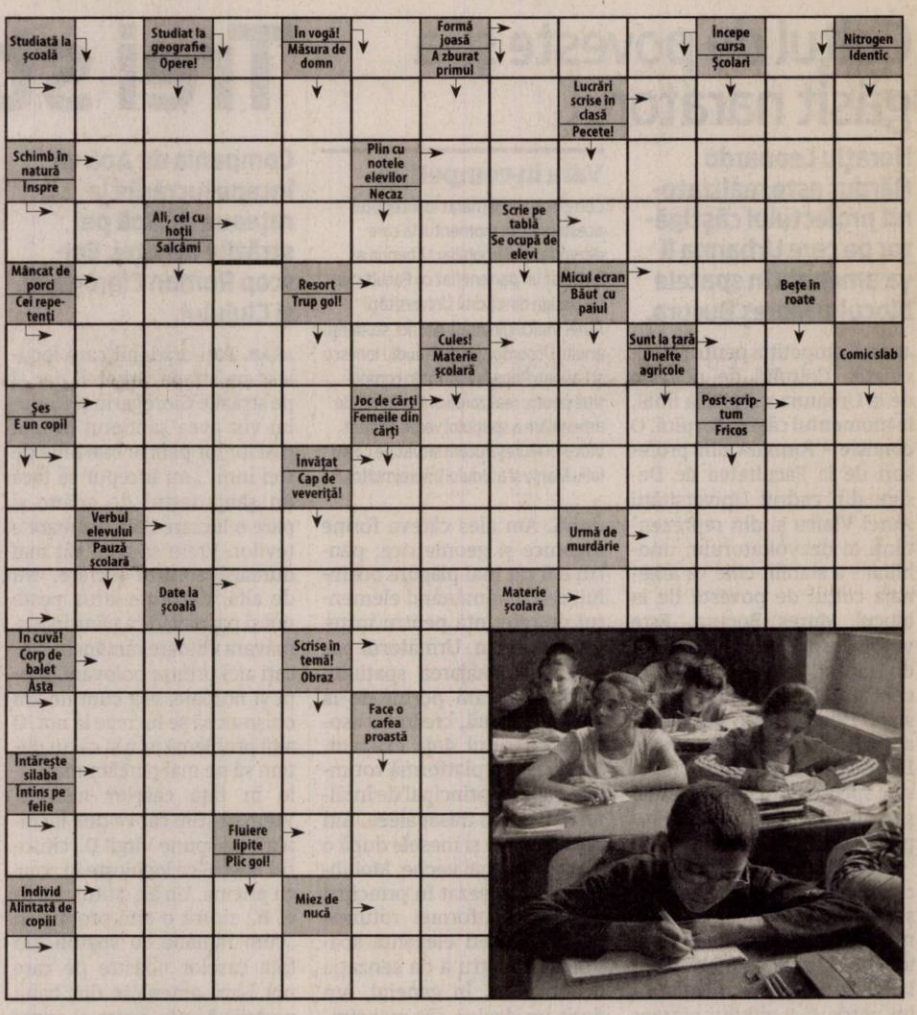

Reţeta zilei

Salată cu struguri şi ton

INGREDIENTE: 1 lipie (pită) pentru servire, sare, 1 lingură suc de lămâie, piper, 2 linguri ulei de măsline, 1 lingură mentă tocată, 80 g struguri roşii tăiaţi în jumătate, 1 lingură fulgi migdale, 100 g ton din conservă.

MOD DE PREPARARE:

Amestecă sucul de lămâie, uleiul, sare, piper şi mentă tocată. Într-un bol, amestecă bucăţile de ton, strugurii şi fulgii de migdale. Adaugă peste ele dressingul pregătit şi amestecă bine. Lasă salata să stea 5 minute şi serveşte-o în pita tăiată în două. Este o salată ce se pregăteşte rapid, care îţi asigură necesarul de acizi Omega 3 şi antioxidanţi. **Poftă bună!**

Pentru mai multe reţete intră pe www.culinar.ro

Citire apometre

Miercuri, 16 septembrie 2015. Blocuri P-ţa Mioriţa, Imaşului, Exterior, Byron, blocuri 102-150, 151-200, 301-325, 501-550, 551-585, 601-620, 701-734 Micălaca, Voinicilor, Ciobanului, Dreptăţii, Frăţiei, Busuioc, Fluierului, Stânjenel, Vrancei, I.B. Deleanu, P-ţa Carpaţi, Hatmanul Arbore, Magnoliei, Leandrului, Iederei, Progresului, Sportului, Leu, T. Grozăvescu, Ghe. Groza, Slatinei, Sever Bocu, Predeal, Fluturilor, Dâmboviţei, Oborului, Ghioceilor, Lupeni, Craiovei, Lăcrămioarelor, Nufăr, T. Brediceanu, Dragoş Vodă, Ep. R. Ciorogariu cu soţ, Islazului, Mărăgăritar, Remus, Putnei, Moşilor, Malul Mureşului, 9 Mai, Romei, Eroul Necunoscut, Occident, Triumfului, Labirint, T. Şandor.

SOLUŢIA INTEGRAMEI DIN NUMĂRUL PRECEDENT

P ■ S ■ O ■ U ■ FIU ■ SEPTEMBRIE ■ LA ■ TARM ■ ANOTIMP ■ CASA ■ BRE ■ IV ■ T ■ LATURA ■ STIH ■ SER ■ HU ■ UTA ■ AI ■ U ■ INUMANI ■ IMN ■ CUCI ■ ARS ■ HIBE ■ NATURA ■ TO ■ AL ■ VAL ■ RECOLTARE ■ A ■ ABIL ■ SETCA ■ C ■ LO ■ SAU ■ CEAS ■ LL ■ VRAJBE ■ VIE ■ SIS

Programe TV marţi, 15 septembrie

TVR 1

07.00 Telejurnal matinal. Sport, Meteo
07.57 Lumea şi noi
08.30 Zestrea românilor. (redifuzare)
09.00 Starea naţiei. (R)
09.55 Viaţa dublă a lui Eddie McDowd. (serial, Canada-SUA, 1999)
10.20 Viaţa dublă a lui Eddie McDowd. (serial, Canada-SUA, 1999)
10.50 Teleshopping
11.30 Exodul mamelor (R)
12.30 Tribuna partidelor parlamentare
13.00 EURO polis. (Redifuzare)
14.00 Telejurnal. Sport, Meteo
15.00 Teleshopping
15.30 Maghiara de pe unu
16.55 Vorbeşte corect! (R)
17.10 Faimoşii. (redifuzare)
18.15 Mărturii pentru viitor - Dinu C. Giurescu (redifuzare)
18.45 Istorii de buzunar. (r)
18.50 Exodul mamelor
19.45 Vorbeşte corect! (R)
19.55 Starea zilei.

20.00 Telejurnal. Meteo
21.00 Vorbeşte liber! Moderator Sorin Avram
21.55 Starea zilei. Emisiune de Dragoş Pătraru
22.00 Starea naţiei
23.00 Dr House. (serial, SUA, 2010)
23.55 Premiile Darwin. (Comedie, SUA, 2006) Un fost poliţist şi un agent de asigurări investighează morţile şi accidentele în care cererile de despăgubire sunt cel puţin suspecte. Proaspăt angajat al firmei de asigurări, fostul criminalist are la dispoziţie 30 de zile pentru a le dovedi şefilor că poate deosebi pretenţiile îndreptăţite ale clienţilor faţă de cele false.
01.35 Faimoşii. (R) Producător Cosmin Dumitru
02.35 Istorii de buzunar. (R)

PRO TV

07.00 Ştirile PROTV
10.30 La Maruta. (r) Campionul în divertisment transmite cele mai proaspete ştiri din lumea mondenă şi lansează noi trend-uri în show-biz-ul românesc. Vedetele vor avea parte de multe întâmplări neaşteptate şi, vrând, nevrând, vor fi din nou subiectul unor farse curajoase şi extrem de amuzante. Happylică rămâne şi el locul unde persoanele publice aduc cele mai tari poveşti, fac cele mai emoţionante mărturisiri sau cele mai şocante declaraţii. Neobositul Măruţă este hotărât să revină la linia de start şi, ca un adevărat campion al divertismentului, să facă şi mai mult.
12.00 Vorbeste lumea
13.00 Stirile PROTV
14.00 Vorbeste lumea
16.00 Ce spun romanii
17.00 Ştirile PROTV
19.00 Ştirile PROTV

20.30 MasterChef
22.30 Stirile PROTV
23.00 Spartacus: Razboiul celor blestemati. serial, SUA, 2010-2013 Spartacus (Andy Whitfield) este un om liber. El trece peste cuvântul unui conducător roman care, din orgoliu, îl desparte de soţia lui, Sura, (Erin Cummings) şi îl condamnă la moarte, obligându-l să lupte împotriva unor gladiatori.
00.00 Rezumat UEFA Champions League
01.00 Fringe. serial, SUA, Canada 2008. Cu: Anna Torv, Joshua Jackson, Lance Reddick, Blair Brown, Jasika Nicole
02.00 Vorbeste lumea. (reluare)
04.30 Ce spun romanii. (reluare)
05.30 La Maruta. (r)

ANTENA 1

06.00 Observator. (live)
08.00 Neatza cu Razvan si Dani. (live)
10.50 In gura presei cu Mircea Badea
11.40 Teleshopping
12.00 Mireasă pentru fiul meu
13.00 Observator.
14.00 Mireasă pentru fiul meu. Formatul de succes internaţional „May I call you mom?” vine în România sub numele de „Mireasă pentru fiul meu”. Cel mai aşteptat show matrimonial din România aduce din nou în centrul atenţiei poveşti de dragoste, întâmplări spectaculoase, reguli dure, confruntări acide, emoţii, suspans şi multe provocări.
16.00 Observator. (live)
17.00 Acces direct cu Simona Gherghe. (live)
19.00 Observator. (live)
20.00 Observator special cu Octavia Geamanu. (live)

20.00 Observator special
20.30 Poftiti de va iubiti! Nea Mărin are din această toamnă un nou mesaj: Poftiţi de vă iubiţi! Munca depusă de starurile din show-biz sub atenta lui supraveghere va avea un scop cât se poate de romantic: cupluri care trăiesc o iubire ca-n filme dar nu au avut niciodată posibilitatea să se căsătorească, au acum şansa de a-şi vedea visul cu ochii.
23.30 Un Show Păcătos cu Dan Capatos. Muzică, personaje controversate, ştiri mondene şi momente păcătoase, acestea sunt câteva dintre ingredientele cu care Dan Capatos face un show de succes.
01.00 Observator special. (r)
01.30 Poftiti de va iubiti!

HBO

06.00 Un braţ de milioane. Dramă, SUA, 2014. Regia: Craig Gillespie
08.05 Jocul se schimbă. Dramă, SUA, 2012. Regia: Jay Roach. Cu: Woody Harrelson
10.05 Godzilla. SF, SUA, 2014. Regia: Gareth Edwards
12.10 Din greşeală împreună. Comedie, SUA, 2014. Regia: Frank Coraci. Cu: Adam Sandler, Drew Barrymore
14.05 Renaşterea companiei Marvel. Documentar, Franţa, 2014. Regia: Philippe Roure
15.00 Uimitorul Om-Păianjen 2. Acţiune, SUA, 2014. Cu: Andrew Garfield, Emma Stone, Jamie Foxx, Dane Dehaan, Paul Giamatti
17.20 Călătoria mea. Dramă, Franţa, 2013. Regia: Emmanuelle Bercot. Cu: Catherine Deneuve
19.15 Rămâi cu mine. Dramă, România, 2013.

20.00 Ziua Independenţei. SF, SUA, 1996. Regia: Roland Emmerich Cu: Will Smith, Bill Pullman, Jeff Goldblum, Mary McDonnell
22.25 Cei rămaşi. Dramă, SUA, 2014. Regia: Keith Gordon
23.15 Cei rămaşi. Serial, SUA, 2014. Regia: Carl Franklin, Lesli Linka Glatter
00.10 Ispita. Thriller, SUA, 2014. Regia: Erik Van Looy. Cu: Karl Urban, James Marsden, Wentworth Miller
01.55 Sânge de pelican. Dramă, Marea Britanie, 2010. Regia: Karl Golden Cu: Harry Treadaway, Emma Booth
03.35 300: Ascensiunea unui imperiu. Acţiune, SUA, 2013. Regia: Noam Murro

TVR 2

10.10 Ieri Azi Mâine **11.00** 5 minute de istorie **11.10** Natură şi aventură **12.00** Piersic Show **13.10** Profil Poveste Personaj **13.45** Cartea cea de toate zilele **13.55** Un gând despre Enescu **14.00** 5 x 5 minute de istorie **15.00** Telejurnal **16.10** Cadoul de nuntă **17.40** 5 minute de istorie **17.50** Cartea cea de toate zilele **18.00** Telejurnal **18.30** 5 x 5 minute de istorie **19.00** Maşinile de colecţie ale lui Gene Winfield **20.10** Casa de pe faleză **21.50** Cartea cea de toate zilele **22.00** Ora de ştiri **23.10** Festivalul Enescu 2015 **01.00** Profil Poveste Personaj

AXN

07:10 Sherlock Holmes şi Dr. Watson **08.10** NCIS: Los Angeles **09.10** Autopsia crimei **10.10** Numerele **11.05** Psihologia crimei **12.10** Sherlock Holmes şi Dr. Watson **13.10** NCIS: Los Angeles **14.10** Autopsia crimei **15.10** Numerele **16.05** Psihologia crimei **17.10** Sherlock Holmes şi Dr. Watson **18.10** NCIS: Los Angeles **19.10** Numerele **20.10** Autopsia crimei **21.05** NCIS: Los Angeles **22.00** NCIS: Los Angeles **22.55** Cititorii de oase **23.50** Cititorii de oase **00.50** The 13th Warrior **02.40** Minţi criminale

ANTENA 3

06.00 Ştirile dimineţii **08.30** Antena 3 Headlines **08.45** Ştirile dimineţii **10.00** Previziunile zilei **11.00** Se întâmplă în România **12.00** Ştiri **13.00** Se întâmplă în România **14.00** Ştiri **15.00** Esenţial **16.00** Esenţial **17.00** 100 de minute **18.00** 100 de minute **18.45** La ordinea zilei **20.30** Subiectiv **21.30** Sinteza zilei **23.15** In gura presei **00.00** Ştiri **01.00** Sinteza zilei cu Mihai Gadea **02.00** Sinteza zilei **03.00** Subiectiv **04.00** La ordinea zilei **05.00** La ordinea zilei (r) **05.20** In gura presei (r)

PRIMA TV

07.15 Mondenii **07.45** Playtech **08.20** Râzi şi câştigi **09.00** Sănătate cu Stil **10.00** Cearta-n bucate **11.30** Adevăruri ascunse **12.30** Click! **13.20** Teleshopping **13.50** Click! Poftă bună! **15.00** Râzi şi câştigi **15.30** Trăsniţii **16.30** Focus **17.00** Cearta-n bucate **18.00** Focus **19.30** Adevăruri ascunse **20.30** Monstrul din adâncuri **22.30** Trăsniţii **23.15** Focus din inima României **23.45** Click! **00.30** Aventurile lui Poseidon **02.30** Monstrul din adâncuri (horror, SUA, 2008) **04.30** Trăsniţii (sitcom) **05.00** Iubiri Secrete (s) **06.00** Focus

CINEMAX

07:00 Cursa de 700 de mile **09:10** Conspiraţia **10:45** Un cântec străbate lumea **12:55** Leviatan **15:15** Cochetând cu dezastrul **16:50** O lume obscură Dramă, Germania, 2013. **18:25** Conspiraţia Dramă, Marea Britanie, 2001. **20:00** Despărţirea Dramă, Franţa, 1994. **21:30** Frank Dramă, Marea Britanie, 2014. **23:05** Riposta Acţiune, SUA, 2015. **23:55** Vechiul Hollywood Dramă, SUA, 1975. **02:20** Sugar Dramă, SUA, 2013. **03:55** O adolescenţă grea Comedie, SUA, 2014. **05:15** Regele Scorpion 3 Aventuri, SUA, 2012.

DIVA

06.00 Numai tată să nu fii! (s) **07.00** Haven (s) **08.00** Miss Marple (s) **10.00** Neveste disperate (s) **11.00** Ofiţeri începători (s) **12.00** În mintea criminalului (s) **13.00** Haven (s) **14.00** Anatomia lui Grey (s) **15.00** Miss Marple (s) **17.00** Neveste disperate (s) **18.00** Ofiţeri începători (s) **19.00** În mintea criminalului (s) **20.00** Anatomia lui Grey (s) **21.00** Cronicile din Narnia: Leul, vrăjitoarea şi dulapul **23.55** Pompierii din Chicago (s) **00.55** Pompierii din Chicago (s)

ACASĂ

06.00 Daria, iubirea mea **07.00** Floarea din Caraibe **08.00** Iti ordon sa ma iubesti! **09.15** Viata nedreapta **11.15** Teleshopping **11.30** Tinutul razbunarii **14.00** Tanar si nelinistit **15.00** Maricruz **16.00** Suflet de gheata **17.00** Iti ordon sa ma iubesti! **18.00** Viaţă nedreaptă **20.00** Ţinutul răzbunării **22.00** Floarea din Caraibe **23.00** Iubiri vinovate (s) **00.00** Daria, iubirea mea (s) **01.00** Doamne de poveste **02.00** Acasa in bucatarie **03.00** Daria, iubirea mea (r) **03.45** Doamne de poveste **04.30** Acasa in bucatarie **05.15** Doctorul casei

PRO CINEMA

06.30 La bloc **08.15** La bloc **10.00** Fratii Jderi **13.00** Intalnire de gradul trei **16.00** Karate Kid **18.30** Ce femeie! **20.30** Box in afara legii Boxul este un sport dur, sangeros si lipsit de orice urma de umanitate. Este practicat de pasionatii de lupte, insa doi tineri cu idealuri inalte in viata se aventureaza in valtoarea boxului. Tommy Riley, este un adolescent ambitios care a fost nevoit sa se mute intr-un cartier marginas al orasului. **22.30** Unde dai si unde crapă **00.30** Box in afara legii **02.30** Cine A.M.

EUFORIA

06.00 Ceva bun **08.00** Rochia perfecta **09.00** Nu-i usor sa fii mireasa **10.00** Medici in Santa Monica (SUA 2006) **11.00** Ally McBeal (serial, SUA, 1997) **13.00** Dr. House (r) **14.00** Prietenii tai (r) **15.00** 20 de minute (r) **17.00** Cititorul gandurilor (s) **18.30** Vorbe dulci (s) **20.00** 20 de minute (s) **22.00** Dr. House (s) **23.00** Prietenii tai **00.00** Ally McBeal **02.00** Medici in Santa Monica **02.45** Nu-i usor sa fii mireasa **03.30** Vorbe dulci **04.35** Cititorul gandurilor (r) **05.40** Ceva bun (r)

ANTENA STARS

06.15 Star Magazine **08.10** Star news **09.00** STAR MATINAL (cu Rocsana Marcu si Razvan Botezatu) **12.00** STAR MAGAZINE **13.45** Teleshopping **14.00** NECENZURAT (cu Adriana Bahmuteanu) **16.00** STAR MAGAZINE **16.45** Teleshopping **17.00** Agentul VIP **18.55** STAR NEWS **19.45** RĂI DA' BUNI (cu Mihai Morar) **21.45** STAR NEWS (cu Andra Trandas) **22.00** AGENTUL VIP (cu Cristian Brancu) **00.15** STAR NEWS (cu Andra Trandas) **00.30** Răi da' buni (reluare) **02.30** Agentul Vip (reluare) **04.30** Necenzurat (reluare)

RTL KLUB

07.00 Desene animate **09.08** În fiecare dimineaţă! **12.45** Astro Show **13.45** Reflector **13.55** Budapesta, zi şi noapte (rel.) **15.05** Un minut şi câştigi! **16.10** Prizonierii dragostei (s) **17.20** Mentalistul (s) **18.20** Focus **19.00** Ştiri **19.55** Un minut şi câştigi! **21.05** Budapesta, zi şi noapte (s) **22.25** Între prieteni (s) **23.00** Castle (s) **00.00** Ştiri **00.30** Secolul XXI

REDACŢIA NU ÎŞI ASUMĂ RESPONSABILITATEA PENTRU EVENTUALELE SCHIMBĂRI

DIGI FILM

06:25 Licurici în grădină. Dramă. 2008. **08:05** Matadorul. Com. 2005. **09:40** Regele Ralph. Com. 1991. **11:20** Dudley Do-Right. Com. 1999. **12:45** Ritm urban: Provocarea **14:15** Sinuciderea fecioarelor. Dr. 1999. **15:50** Arca ucigaşă - Profeţia **17:20** Parfum de femeie. Dramă. 1992. **20:00** Hai! Ne batem! Acţiune. 2009. **21:50** Ultimul război al aerului: Acţ. 2010. **23:35** Ned Kelly. Acţiune. 2002. **01:25** Aici şi acum. Romantic. 2013. **03:00** Cât rezişti fără sex?. Comedie

Au fugit din calea morții

O poveste tristă, fără zâmbete și fără urmă de candoare, a doi sirieni care au ajuns în Arad după ce vameșii de la Nădlac i-au oprit din drumul lor spre Occident.

Așa arată orașele din care au fugit cei doi sirieni ajunși pe meleagurile noastre FOTO: A.B.

ARAD. Am citit prima dată despre ei - ce ironie, ce coincidență -, într-o știre scurtă remisă de Poliția de Frontieră. Doi sirieni cu pașapoarte false grecești la Nădlac. Prinși doar cu visul la ei. De a ajunge în Germania, spunea comunicatul. De a ajunge oriunde, în Olanda, Belgia, Germania, oriunde poți munci și trăi decent, ne-au spus ei. Destinul mi i-a adus în față, la o cafea, la un hotel unde erau cazați din grija unor suflete inimoase. Tânărul sirian a decis că îmi va spune povestea. Pe scurt. Război. Părinți bolnavi din cauza războiului. Moarte. Și decizia de a pleca dintr-un loc în care nu mai era nimeni și nimic. Drumul legal spre Turcia. Întâlnirea cu ea. Drumul ilegal în Grecia. Crucea de la gât care l-a adus în preajma unui om cu frica lui Dumnezeu și cu suflet mare. Pașaportul care i-a trecut granița cu Bulgaria și România, dar care i-a oprit în fața polițiștilor de frontieră români și maghiari de la Nădlac. Un document temporar de ședere în România ca solicitant de aviz și o dată pentru un interviu care s-ar putea să îi prelungească statul legal prin Arad, România: 17 septembrie. Dar care s-ar putea să-i schimbe destinul într-un mod nedorit. Și în față nicio luminiță. Nici bani, nici casă, nici serviciu. Doar un vis pe care acum nici nu-l mai pot visa. Ce e de făcut? Mă ajutați? Dar cum? Ce poți face pentru ei decât să le spui povestea în speranța că cineva va vibra și va întinde o mână de ajutor. Li s-a întâmplat în Grecia. Oare li s-ar putea întâmpla și în Arad? Oare, se găsesc suflete mari și aici?

Povestea ei

Am plecat din cauza războiului, a morții și a crimelor de peste tot. Casa mea e distrusă. Eram în casă când au căzut bombele. Am reușit să scap și să mă mut într-un mic sat. Într-un loc sigur. Cu familia. Apoi am decis să plecăm și să începem o viață nouă. Familia lui a murit din cauza războiului. Nu existau spitale bune și nici medicamente. Nu le-au putut da îngrijirea medicală de care au avut nevoie. Așa că au murit. Am decis să încercăm. Nu sperăm decât să fim în siguranță, să trăim în dragoste și pace, să ne întemeiem o familie și apoi să ne trăim viața. Patru ani am trăit în violență. Foc, frică și întuneric, asta a fost viața de zi cu zi. Și nicio speranță." Aceasta e povestea tinerei, spusă fără patos, fără lacrimi în ochi. Ca un recital în care nu mai pune nimeni sentimente.

Povestea lui

„Veneau din sate să ne omoare. Știau totul despre noi, familiile noastre, prietenii noștri, mașinile și averea noastră. Noi, creștinii, suntem inamici pentru islamiști. Nu contează că ești bătrân sau copil. Toți le suntem dușmani. Vorbim aici de ISIS. Familia mea s-a ocupat de comerț, aveam un job bun. Totul părea frumos. Ei, însă, cunoșteau toate familiile bogate, armene și creștine, care erau cam 7% din Aleppo. Noi am devenit principala lor țintă.

Am fugit din Siria, nici nu știu cum, prin Tartus. Ea era acolo. A fugit împreună cu familia din Homs, din primul an al războiului. Am stat acolo 5 sau 6 luni, cu ea și familia ei. Apoi eu am mers în Turcia, prin Beirut, Libanon, pentru că nu aveam nevoie de pașaport. Am ajuns în Istanbul. Am intrat legal. După două sau trei luni am vorbit cu câțiva oameni... Mi-a fost frică să locuiesc acolo, dat fiind că e foarte aproape de Turcia și orice jihadist putea să ajungă până acolo. Am încercat să trec în Grecia. Poliția m-a prins. Cineva mi-a văzut crucea și mi-a spus: ești creștin, nu-ți fie frică! Și m-a dus într-o casă curată, mi-a dat de mâncare, telefon mobil. Totul. Era în 2013, poate septembrie. Am stat doi ani în Grecia și acum două luni am încercat să o aduc și pe ea din Turcia în Grecia. Și acum suntem aici. Am găsit un om bun în Grecia. Care, după ce a auzit povestea mea, a zis că mă va ajuta, necondiționat. Avea mașină și acte și mi-a propus să mergem împreună să mă ajute. Nu mi-a cerut nimic. Acum cinci zile am trecut din Grecia în Bulgaria, apoi pe pod în România, iar apoi ne-au prins la granița cu Ungaria. Ne-au adus în Arad și... aici suntem acum. Aceasta este povestea mea, pe scurt." O poveste fără drame, fără plânsete, fără rugăminți. Dar spusă cu speranță.

Povestea lor

El are 33 de ani și a locuit, până acum vreo patru ani, în Aleppo, Siria. Ea are 24 ani și a locuit, până când casa sa, strada sa și orașul său au dispărut, în Homs, Siria. El e creștin, ea e musulmancă și împreună nu vor decât pace, dragoste și un loc pe pământ în care să muncească și să trăiască decent. Nu mai vorbesc de crime, de război sau de decapitări. Ci doar de un posibil viitor. Știu engleză, au făcut școli serioase. Dar acum nu-i mai ajută la nimic. Se uită la tine cu neîncrederea pe care o dobândești când ai trecut prin atâtea tragedii. Și se uită mereu la ușă să vadă cine intră și cine iese pe ea. Și la fețele oamenilor. Și caută un zâmbet pe ele. De ce nimeni nu zâmbește în Arad?, m-au întrebat. De ce voi mai zâmbiți?, i-aș fi întrebat. Dar n-am făcut-o. Am scris doar povestea lor, pe scurt, gândindu-mă că cineva le va zâmbi și îi va ajuta.

ADRIANA BARBU
adriana.barbu@russmedia.ro

Selfie cu Fecioara Maria

LIPOVA. În data de 8 septembrie, când credincioșii veniți să prăznuiască nașterea Fecioarei Maria culegeau „lacrimile Maicii Domnului" pe dealul din spatele mânăstirii, un tânăr lipovan, Marius Regulaș, făcea poze acolo. Acasă, revăzând pozele pe calculator, a constatat că într-una din poze a surprins o apariție inexplicabilă, care pare a fi silueta luminoasă a unei femei.

Poza inexplicabilă FOTO: D. OCNERIU

„Eu cred cu tărie că este imaginea Fecioarei Maria, venită să vegheze asupra celor care își caută mântuirea și vindecarea la mânăstirea de la Radna", ne spune Marius Regulaș.

Poate o fi așa, poate o fi doar un joc de umbre și lumini, cert este că miile de pelerini care vin an de an de la sute de kilometri la mânăstirea Maria Radna o fac crezând și ei cu tărie în puterea vindecătoare a rugăciunii la icoana făcătoare de minuni din biserica mânăstirii, vestită în toată lumea. **JA-D.O.**

Prinși la vânătoare ilegală în Botfei

BOTFEI. Polițiștii au prins doi vânători arădeni care participau la o vânătoare ilegală în zona satului Botfei. Inspectoratul de Poliție Județean Arad anunță că polițiștii din Beliu și pădurari de vânătoare au desfășurat o acțiune pe raza fondului de vânătoare nr. 52 Botfei. Aceștia au depistat doi bărbați care acum sunt bănuiți de comiterea infracțiunilor de tentativă de braconaj cinegetic și nerespectarea regimului armelor și munițiilor. „În urma acțiunii, pe raza fondului de vânătoare nr. 52 - Botfei au fost depistați un bărbat de 42 de ani din Arad, vânător autorizat și deținător legal de arme și muniții, și un alt bărbat, tot de 42 de ani, din Arad, având asupra lor două arme letale, una cu glonț și una de vânătoare și mai multe cartușe cu capsele nepercutate. În urma verificărilor efectuate s-a constatat că cei doi bărbați nu dețineau autorizație de vânătoare", spun polițiștii. Armele și muniția celor doi arădeni au fost ridicate pentru continuarea cercetărilor, vânătorii fiind cercetați penal. **JA-A.G.**

S-a tamponat cu tramvaiul în zona Lebăda

ARAD. Un eveniment rutier petrecut în zona Lebăda putea să devină o dramă, dar, din fericire, nu a fost cazul. Un tramvai și un autoturism s-au tamponat luni după amiază în cartierul Aurel Vlaicu, în imediata apropiere a stației de tramvai de la Lebăda. Potrivit martorilor, se pare că șoferul mașinii nu a acordat prioritate mijlocului de transport în comun, a intrat pe linii, iar tramvaiul l-a lovit în partea stângă, îndoind bine portiera din față. Deși pagubele materiale sunt destul de însemnate, ținând cont de faptul că era vorba despre o mașină destul de scumpă, din fericire nu a fost rănită nicio persoană, nici din tramvai, nici din autoturism. Ținând cont de faptul că nu au fost victime, se pare că cei implicați în accident au ajuns la o înțelegere amiabilă deoarece nu s-a solicitat intervenția polițiștilor rutieri. **JA-A.G.**

Mașina a ieșit „șifonată" bine din tamponare FOTO: JA

Partidul lui Cioabă, la Arad

ARAD. Nou înființatul partid al lui Cioabă are filială și la Arad. Partidul Alianța Democratică a Romilor, filiala Arad îl are ca președinte pe Petrică Ailincăi. Acesta a participat la întâlnirea cu Dorin Cioabă, la Sibiu, cu prilejul lansării oficiale. „Componenta principală a partidului este integrarea romilor în societate și vrem să ne ocupăm de latura socială, ceea ce, firesc, ne definește ca partid de stânga. În discuția cu președintele Dorin Cioabă am ținut să subliniez că, în calitate de reprezentant al romilor, PADR trebuie să le apere drepturile, tradițiile, cutumele, însă doar acele cutume care nu intră în contradicție cu legile României și ale Uniunii Europene. Pentru că doar acestea pot fi însușite și de Uniunea Europeană, ca aport de valori culturale", a declarat Petrică Ailincăi. În privința participării la alegerile din 2016, Ailincăi susține că se poartă tratative pentru intrarea într-o alianță electorală, inclusiv la alegerile locale. „Ca partid social, normal că nu vom putea fi într-o alianță cu partidele de dreapta. Așteptăm și noi rezultatul negocierilor la nivel central și vom proceda în consecință și în teritoriu", a mai spus Ailincăi. **JA-S.T.**

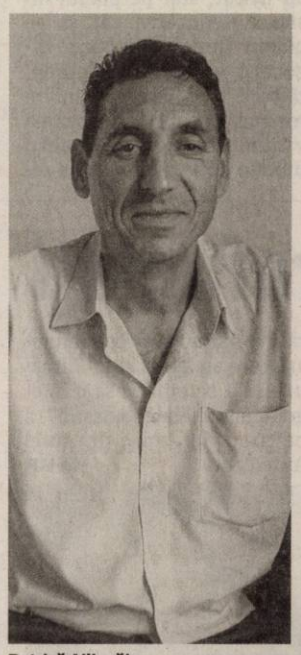

Petrică Ailincăi FOTO: JA

Boloș, iar la închisoare

Judecătoarea șpăgară, Floriță Boloș a fost trimisă înapoi după gratii de către Tribunalul Arad.

ARAD. S-a terminat bucuria fostei judecătoare Floriță Boloș. La aproape o lună de zile de la momentul în care Judecătoria Arad a decis că șpăgara Boloș poate fi lăsată în libertate, magistrații Tribunalului Arad au întors decizia primei instanțe. Luni, 14 septembrie, a avut loc termenul la care s-a judecat contestația înaintată de DNA față de decizia Judecătoriei Arad. Iar judecătorii Tribunalului au admis contestația. „Admite contestația declarată de Parchetul de pe lângă Înalta Curte de Casație și Justiție - Direcția Națională Anticorupție - Serviciul Teritorial Timișoara, împotriva sentinței penale nr. 1759 din 19 august 2015, pronunțată de Judecătoria Arad, pe care o desființează în întregime. Respinge propunerea de liberare condiționată a condamnatei Boloș Florița din executarea pedepsei de 4 ani închisoare", a decis Tribunalul Arad. În aceeași soluție apare un cuvânt care taie orice speranță a Floriței Boloș: definitivă. Decizia Tribunalului Arad este definitivă și nu mai poate fi atacată.

A doua oară

Floriță Boloș, fostă judecătoare la Judecătoria Ineu, condamnată la patru ani de închisoare pentru luare de mită, trece a doua oară de la agonie la extaz. Anul trecut Boloș a cerut pentru prima oară liberarea condiționată. Și atunci colegii ei de la Judecătoria Arad au admis cererea înaintată de condamnată. La fel ca și acum, Tribunalul Arad a desființat în întregime decizia Judecătoriei și a decis că Boloș va mai sta după gratii. Exact la fel s-a întâmplat și acum. **JA-A.G.**

La anul

Judecătorii Tribunalului Arad au decis că o nouă rediscutare a situației condamnatei Floriță Boloș va putea fi luată în considerare de abia după data de 15 mai 2016.

russmedia
new. every day.

Russmedia Press, editorul cotidianului Jurnal arădean, parte a grupului multinațional Russmedia Press, care își desfășoară activitatea în domeniul presei locale tipărite

CAUTĂ

Distribuitori de presă (în cutii poștale) pentru Vladimirescu.

Cerințe:
Seriozitate;
Dinamism;
Conștinciozitate.

Se oferă:
Salariu atractiv;
Timp de lucru 2 ore.

Informații suplimentare la telefon:0257/212.032 sau 0729.989.504, de luni până vineri între orele 9 și 17.

JURNAL ARĂDEAN

Gimnazială 5: despre viitor la început de an şcolar

Şcoala ar putea prelua liceul din apropiere. Astfel, din anul şcolar 2016-2017, Aradul ar putea avea un liceu (puternic) de informatică.

ARAD. 1.100 de elevi ai Şcolii Gimnaziale Nr.5 din Arad au ascultat, luni dimineaţa, clinchetul clopoţelului care anunţa deschiderea anului şcolar 2015-2016. Festivitatea a avut loc în curtea şcolii, la sărbătoare fiind prezenţi numeroşi părinţi şi bunici, dar şi oficialităţi locale. A fost un moment de neuitat în special pentru cei 126 de copii din clasele pregătitoare care au intrat în arenă însoţiţi de mascotele unor personaje de poveste. Paşii le vor fi îndrumaţi de către profesorii: Loredana Florea (Preg.A), Carmen Bartoc (Preg.B), Otilia Mihaly (Preg.C) şi Adriana Tocaci (Preg.D).

Alături de cei mai mici şcolari, la Gimnazială 5 învaţă peste 550 de copii de clasele I-IV şi peste 450 de elevi de gimnaziu. Cele patru clase a V-a vor avea următorii profesori diriginţi: Adela Militar (a V-a A), Rodica Ionuţaş (a V-a B), Flavia Lupei (a V-a C) şi Liliana Lupşa (a V-a D).

Pe lângă urările de bun venit la şcoală şi mesajele de succes adresate elevilor, prof. Maria Paşcalău, director al Şcolii Gimnaziale Nr.5, a ţinut să le amintească tuturor celor prezenţi că „cine investeşte azi în copil, investeşte de fapt în viitor".

În cele câteva cuvinte rostite la festivitate, primarul Gh. Falcă a amintit despre proiectul alipirii Liceului Tehnologic „Iuliu Maniu" de Şcoala Gimnazială Nr.5, în ideea creării primului liceu (puternic) de informatică din Arad. Un proiect care - dacă lucrurile evoluează în firescul lor - ar putea deveni realitate începând de anul şcolar viitor (2016-2017). **JA-D.D.**

La festivitate, în curtea şcolii FOTO: DIANA DUŢU

În marea familie, la „Moise"

În acest an şcolar la „Moise Nicoară" studiază 1027 elevi, din care 92 încep clasele a V-a iar în clasele a IX-a vor învăţa 168 elevi.

Bobocii de clasa a V-a, prima zi în „Moise Nicoară" FOTO: V.F.

ARAD. Deschiderea cursurilor noului an şcolar la Colegiul Naţional „Moise Nicoară" a avut loc, ieri, în curtea mare a prestigiosului liceu. Peste o mie de elevi, împreună cu profesorii diriginţi, au trăit emoţia unui nou început sau bucuria revederii. A fost un prilej de sărbătoare pentru toţi, mai ales că, în cadru festiv - moderator fiind prof. Maria Haş, directorul adjunct al liceului - oficialităţi locale şi reprezentanţi ai unor importante instituţii de învăţământ le-au transmis urări de noi succese pentru anul ce începe.

Un mesaj amplu a prezentat directorul Colegiului, prof. Major Csaba, care a arătat: „Noul an şcolar pe care cu toţii îl începem astăzi aduce cu sine şi multe responsabilităţi şi provocări... Astăzi, Colegiul îşi deschide porţile pentru voi, dragi elevi ai claselor a V-a şi a IX-a. Bun venit la «Moise Nicoară», unde vă alăturaţi marii familii a celor care nu se mulţumesc cu puţin, care îşi doresc o nouă calitate a vieţii... Vă propun să descoperiţi voi înşivă că învăţaţi la cea mai bună şcoală din judeţul Arad şi una dintre şcolile de top din România. Şcoala în care învăţaţi este un lăcaş de prestigiu, pentru că de-a lungul timpului liceul nostru şi-a câştigat un loc de frunte în învăţământul arădean. A fi astăzi elev la «Moise», este o cinste, dar şi o responsabilitate: cinstea de a fi printre cei buni, responsabilitatea de a fi la înălţimea exigenţelor şi de a duce mai departe renumele liceului nostru. Nu mă îndoiesc că toţi veţi face lucrul acesta. În liceul nostru au învăţat mulţi dintre părinţii voştri. Este, în unele familii, o tradiţie pe care vrem s-o ducem mai departe...Aşteptăm din partea voastră dorinţa de a învăţa, muncă temeinică şi respect pentru tot ceea ce vă punem la dispoziţie".

> A fi astăzi elev la Moise este o cinste, dar şi o responsabilitate
> **MAJOR CSABA**

Şansa viitorului

Între elevii din clasa a IX-a A am întâlnit-o şi pe Dalia Suba, eleva de la Sebiş care a obţinut media maximă la admiterea în liceu (media de absolvire - 10, media la examenul la capacitate - 10). Am întrebat-o de ce-a ales „Moise Nicoară". „Am dorit să vin în această şcoală pentru multitudinea de posibilităţi pe care le oferă - ne-a răspuns Dalia. Media pe care am avut-o mi-ar fi facilitat intrarea la oricare liceu dar am ales să învăţ aici pentru faptul că profesi pe care o visez (n.n. medic) necesită pregătire îndelungată şi aprofundare. Pot spune că am în minte un singur proiect de viitor, acela de a-mi dedica viaţa suferinţei umane. Şi unde mi-aş putea pune mai bine bazele studiului, pentru îndeplinirea acestui vis, dacă nu la Colegiul Naţional «Moise Nicoară»?". **JA-V.F.**

A 204-a generaţie la „Peda"

ARAD. 1.422 de elevi au început, ieri, anul şcolar la Colegiul Naţional „Preparandia - Dimitrie Ţichindeal". Deschiderea festivă a noului an de învăţământ s-a desfăşurat pe trenul de sport al liceului, într-o atmosferă încărcată de emoţii, mai ales pentru boboci - 129 de copii în clasele pregătitoare, 90 - în clasele a V-a şi 115 - în clasa a IX-a.

Un moment deosebit l-a constituit primirea celor mai mici elevi ai şcolii: elevii din cele patru clase pregătitoare, conduşi de învăţătoarele lor - Ioana Mujdar, Andreea Mora, Dana Paşca şi Delia Stana - au defilat prin faţa colegilor din clasele mai mari, după care şi-au ocupat locul în fruntea careului, chiar în faţa oficialităţilor din prezidiu. Invitaţii - reprezentanţi ai Primăriei, C.J.A, I.Ş.J., UVVG, U.A.V. - le-au transmis tuturor elevilor să aibă un an plin de rezultate frumoase. Iar directorul Colegiului, prof. Sorin Haiduc, a vorbit despre şcoală, despre succesele obţinute de elevi, dar mai ales despre prestigiul acestei instituţii de învăţământ în care, de azi, a început pregătirea a 204-a generaţie de elevi. **JA-V.F.**

Înv. Dana Paşca o ia din nou de la 0

Curtea larg deschisă la „Elena Ghiba Birta"

ARAD. La deschiderea anului şcolar 2015-2016, Colegiul Naţional „Elena Ghiba Birta" şi-a deschis larg curtea pentru a-i întâmpina pe elevi, părinţi, profesori şi invitaţi.

În acest an, la prestigiosul liceu învaţă 1.101 elevi cuprinşi în 40 de clase astfel: învăţământ primar - 223 elevi, învăţământ gimnazial - 233 elevi şi învăţământ liceal - 645 elevi.

Festivitatea a fost moderată de director prof. Eugenia Groşan, care a avut oaspeţi de seamă: oficialităţi locale, reprezentanţi ai celor două universităţi arădene, ai I.Ş.J. şi Asociaţiei Părinţilor.

Prima zi din viaţa de elev FOTO: V.F

După cuvântul de deschidere şi urările de bun-venit şi de succes în noul an şcolar ale prof. Eugenia Groşan, directorul Colegiului Naţional „Elena Ghiba Birta", alături de îndemnurile la cât mai multă implicare în activităţile şcolare şi extraşcolare, toţi invitaţii au avut mesaje de succes la învăţătură şi în activitate în noul an şcolar, adresate elevilor, profesorilor şi părinţilor. **JA-V.F.**

Prima oră la Colegiul „Vasile Goldiş"

ARAD. Primul clopoţel a sunat pentru elevii Colegiului Naţional „Vasile Goldiş" Arad, luni, 14 septembrie. Puţin după ora 10.00, elevii împreună cu diriginţii lor s-au aşezat în careu pentru a asculta cuvântul de bun venit rostit de directorul colegiului Eugen Bocănici, dar şi cuvântările oficialilor invitaţi la eveniment. Vremea a fost de partea tuturor, soarele aducând zâmbetul pe chipul celor prezenţi. Astfel, putem spune că noul an şcolar a început cu dreptul. O oră mai târziu a avut loc o nouă deschidere de an şcolar în curtea interioară a aceluiaşi colegiu, însă la cei mici, fosta Generală Nr.4. O mulţime de părinţi, unii foarte emoţionaţi, şi-au însoţit copiii la prima oră din viaţa lor. Zâmbetele nu au contenit să apară pe feţele celor mici care, cu buchetele de flori în mână, au aşteptat cuminţi ca învăţătoarea sau dirigintele să îi cheme la prima oră din acest nou an şcolar.

Prima oră pentru cei mici FOTO: VALENTIN GORAN

„Rezultatele din anul şcolar trecut, atât pe planul instructiv-educativ, cât şi pe planul dezvoltării bazei didactico-materiale, ne îndreptăţesc să credem că suntem tot mai aproape de realizarea viziunii noastre de a deveni o unitate de învăţământ de referinţă în cadrul comunităţii arădene. Tuturor elevilor şi profesorilor noştri le dorim multă putere de muncă, multe succese în noul an şcolar, iar părinţilor le transmitem că dorim şi anul acesta să dezvoltăm un parteneriat cât mai solid şi fertil cu dânşii", a declarat Eugen Bocănici, directorul Colegiului Naţional „Vasile Goldiş" Arad. **JA-V.G.**

Şcolarizare gratuită pentru refugiaţi

Fundaţia Universitară „Vasile Goldiş" din Arad doreşte să şcolarizeze gratuit 10 refugiaţi - elevi de liceu.

ARAD. Prof. univ. dr. Aurel Ardelean, preşedintele Fundaţiei Universitare „Vasile Goldiş", a declarat, cu ocazia deschiderii anului şcolar 2015-2016, care a avut loc la Colegiul Particular „Vasile Goldiş" din Arad, că Fundaţia Universitară „Vasile Goldiş" a aprobat şcolarizarea gratuită, masă şi cazare pentru un număr de 10 refugiaţi, elevi de liceu, clasele IX-XII, imigranţi veniţi din zonele de război, în România. „Vom lua legătura cu Departamentele din cadrul Ministerului Educaţiei şi Cercetării Ştiinţifice pentru a face formele legale, conform legislaţiei României, pentru aceşti copii refugiaţi. Indiferent de natura provenienţei lor, ei trebuie să se bucure de şcolarizare şi de toate drepturile pe care le au copiii în Europa", a subliniat prof. univ. dr. Aurel Ardelean, preşedintele Fundaţiei Universitare „Vasile Goldiş".

„Am pornit de la conceptul patronului nostru spiritual, cel mai înalt spirit arădean, Vasile Goldiş, care, atunci când era Ministru al Cultelor şi al Educaţiei, spunea că, în noua Românie mare, trebuie să fie un învăţământ umanist, apropiat de elev şi profesor. Este, apoi, dreptul fundamental înscris în Constituţie şi în Cartea Europei Unite. Trebuie să îi sprijinim pe aceşti refugiaţi, care au ajuns şi în România, să îi ocrotim şi să îi integrăm în societatea noastră", a precizat prof. univ. dr. Aurel Ardelean. **JA-V.F.**

Deschidere la Colegiul particular „V. Goldiş" FOTO: D.A.

Deschiderea, sub privirile poliţiştilor

ARAD. Inspectoratul de Poliţie Judeţean Arad a suplimentat numărul poliţiştilor care au acţionat suplimentar în zona grădiniţelor, a şcolilor şi liceelor din municipiul şi judeţul Arad. 280 de oameni ai legii au fost în plus faţă de dispozitivul obişnuit. Potrivit informaţiilor venite dinspre IPJ, poliţiştii au venit de pe sectoarele de ordine publică, poliţia rutieră, prevenire şi alte structuri. „Efectivele au fost prezente în teren pentru menţinerea ordinii şi siguranţei publice şi fluidizarea traficului rutier, în special în zona unităţilor de învăţământ", au spus reprezentanţii IPJ.

JA-A.G.

Sport

„Sorian nu a prins lotul pentru că a avut şansele lui până acum...

Roland Nagy, antrenor UTA BD

4

reprezentanţi va avea CS Municipal Arad în cadrul Cupei României la tenis de masă, pentru juniori II, competiţiei programată, în octombrie, la Dumbrăviţa (judeţul Timiş), de unde provine campioana la senioare. Adela Strună, Andreea Neamţ, Anamaria Sîrb şi Ionuţ Strună vor încerca să ocupe poziţii cât mai înalte în ierarhia finală.

A ratat ultimul tren spre Rio de Janeiro

LANATO. Campionatele Mondiale de tir sportiv de la Lonato (Italia) au constituit ultima şansă pentru trăgătoarea arădeană Lucia Mihalache pentru obţinerea locului-cotă la Olimpiada de la Rio de Janeiro 2016. Din păcate, reprezentanta CSM Arad s-a clasat doar pe locul 59 în calificările probei de skeet, cu 60 talere doborâte. Mihalache a participat la ultimele două ediţii ale Jocurilor Olimpice de vară, Beijing 2008 şi Londra 2012. **JA-D.L.**

Dennis Giosu FOTO: FAN

A debutat sub tricolor

ARAD. Încă un debut sub tricolor. Este vorba despre utistul Dennis Giosu, care a evoluat în centrul defensivei reprezentativei „tricolore" Under 16 în al doilea amical disputat în faţa selecţionatei similare a Moldovei (scor 2-0, goluri Gârbiţă şi Horşia).

Fundaşul arădean în vârstă de 15 ani a fost, recent, cooptat în Centrul de Excelenţă "Tricolor11" Timişoara. Dennis Giosu a început fotbalul la 6 ani, la CS Vladimirescu. A trecut apoi la Atletico şi UTA, unde a fost antrenat de profesorul Ioan Herman. **JA-D.S.**

Alegeri interesante pentru Nagy

Antrenorul nu l-a prins în lot pe Sorian, deşi avea nevoie de el, dar i-a ieşit pasienţa cu Vlad, care a marcat un gol.

ARAD. Meciul cu CS Mioveni nu a fost la fel de dificil precum cel cu Gaz Metan Mediaş, deşi ambele echipe trag la promovare. Antrenorul adversarului de sâmbăta trecută a UTA-ei, Claudiu Niculescu, a declarat - la conferinţa de presă, de după meci - că echipa sa nu are obiectiv neapărat promovarea. Iar Nagy s-a şi gândit că va da lovitura, dar o greşeală l-a încurcat rău de tot.

Fără Sorian, dar cu 5 juniori

A surprins pe toată lumea alegerile lui Roland Nagy. În primul rând, unul din mijlocaşii cu experienţă, Alexandru Sorian, a rămas în afara lotului. Apoi, din primul minut, în teren a apărut Vlad, care până acum nu a prins prea multe minute. În sfârşit, pe banca de rezerve, am găsit foarte mulţi juniori, iar trei dintre ei au şi intrat în teren. În plus, Hlistei nu a putut fi folosit, deoarece a acuzat o accidentare în săptămâna partidei.

După meci, cu jumătate de gură, Roland Nagy a recunoscut că, poate, Sorian era de folos, dar îşi asumă totul, inclusiv schimbările. Cei trei intraţi pe teren erau juniori, UTA terminând meciul cu cinci astfel de jucători. Iar lui Nagy îi ieşea totul dacă nu era greşeala lui Anca Trip, care a scăpat o minge uşoară, iar CS Mioveni a egalat.

Nimeni nu-i reproşa antrenorului de la UTA că a terminat cu cinci juniori meciul, ba, chiar, primea felicitări; Vlad a marcat, deci i-a ieşit perfect, iar Sorian era dat uitării. Aşa, însă, doar cu Vlad i-a ţinut figura, iar acum Nagy se va gandi de două ori înainte de a face lotul ori o schimbare.

LEO SFÂRA
leo.sfara@russmedia.ro

Deplasare la Satu Mare

Pentru cei care doresc să facă deplasarea cu autocarul la Satu Mare, plecarea va fi sâmbătă, 19 septembrie, ora 4, din faţa stadionului Francisc Neuman (UTA). Înscrierea este obligatorie şi se poate face la numerele de telefon: 0740-147291 sau 0756-321485, pe pagina de Facebook a Suporter Club UTA sau la adresa de mail: suporterclubuta@yahoo.com. Costul deplasării: 10 lei.

A fost o luptă crâncenă pentru minge FOTO: FAN

Au pus mâna pe trofeu

CLUJ. Elevele pregătite de Jose Araujo au dat uitării eşecul amical de la Miskolc, câştigând fără emoţii primul joc din cadrul turneului de la Cluj, dotat cu Trofeul „Nicolae Martin". Univ Goldiş ICIM Arad a trecut de gruparea locală, Universitatea, scor 85-51, într-un meci în care şi-a făcut debutul sub culorile galben-albastre şi mezina lotului, Silvia Spier.

Marcatoarele echipei arădene au fost: McCarthy 20, Ried 18, Stoenescu 11 (3×3), Dyer 11, Karakasevic 9, Mercea 9 (1×3), Gill 4, Manea 3. Au mai jucat: Nagy şi Spier. De la gazde s-a remarcat Grimes cu 17 puncte.

Aseară, în finala turneului, tot în oraşul de pe Someş, trupa lui Jose Araujo a înfruntat CSU Alba Iulia, într-o avanpremieră a unui sezon în care ambele combatante şi-au declarat intenţiile de a cuceri cele trei trofee în care vor fi angrenate: Liga Naţională, Cupa României şi Liga Europei Centrale. A fost 70 - 48 , pentru arădence, iar Univ Goldiş ICIM a cucerit primul trofeu al sezonului. Chiar dacă vorbim despre unul de palmares. **JA-D.S.**

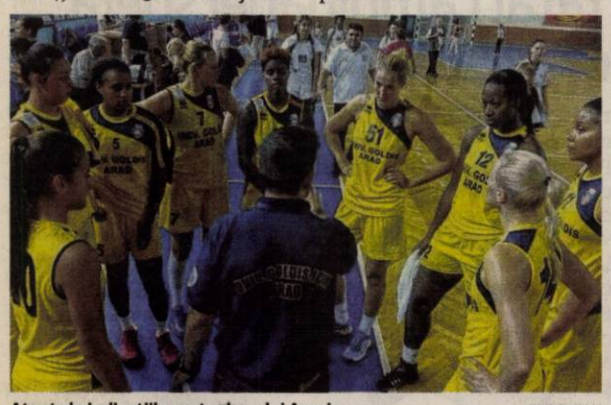

Atente la indicaţiile portughezului Araujo FOTO: FAN

La fileul „Sportul pentru toţi"

ARAD. Un număr de 20 echipe, 12 feminine şi 8 masculine, au participat, în week-end, la a şasea ediţie a Trofeului „Sportul pentru Toţi", organizat de CS Fan Arad, DJTS Arad şi Fundaţia Ideea, în cadrul „Săptămânii europene a sportului". Competiţia feminină, una cu un grad ridicat de spectaculozitate, a fost, până la urmă, o afacere între Bekescsaba şi CSŞ Bega Timişoara, echipe ale clubului din Ungaria câştigând ambele finale: 2-0 în lupta pentru aur pentru Bekescsaba Roz cu Bega Under 18, respectiv 2-1 pentru Bekescsaba Albastru cu Bega II, în meciul pentru bronz.

La masculin, podiumul a fost ocupat de: ProVolei Arad

Cîştigători la fileul „Sportul pentru Toţi" FOTO: JA

seniori (2-0 în finală), Continental Timişoara şi ProVolei juniori (2-1 în finala mică cu Fan/Ideea Arad). Festivitatea de premiere a fost oficiată de Liliana Nica (metodist DJTS) şi Ştefan Gog (preşedintele CS Fan), participanţii fiind răsplătiţi cu medalii, diplome şi cupe. **JA-D.L.**

Pentru mai multe fotografii intră pe www.aradon.ro

Aproape de surpriză la debut

HUNEDOARA. În primul meci din istoria echipei de fotbal-fete a CS Ineu, disputat în cadrul turului întâi al Cupei României, „alb-albastrele" au pierdut, scor 6-5, în deplasarea de la Hunedoara.

Deşi au condus cu 3-2 la pauză, elevele Cosminei Nicodin au trebuit să se recunoască învinse, golul victoriei gazdelor fiind reuşit cu 5 minute înainte de final. Pentru ineuance au înscris: Alexandra Longa - 2, Nicodin, Dragoş şi Cociuba.

Pentru CS Ineu au jucat: Măcelaru - Mladin, I. Longa, Covaci, Preală - Dragoş, Haida, Nicodin, Pencea (Gîb) - Cociuba, Al. Longa. Campionatul ligii secunde de fotbal feminin începe pe 27 septembrie, Ineul având meci acasă cu Sporting Lugas Oradea. **JA-D.S.**

Fluieră în Liga Campionilor

ZAGREB. Cel mai valoros arbitru de fotbal român al momentului, Ovidiu Haţegan are parte, miercuri, ora 21,45, de prima experienţă a sezonului în Champions League. Centralul arădean a fost delegat să oficieze jocul dintre Dinamo Zagreb şi Arsenal, din prima etapă a Grupei F din puternica întrecere europeană inter-cluburi. El va fi asistat de Octavian Şovre şi Sebastian Gheorghe, adiţionali fiind Alexandru Tudor şi Sebastian Colţescu, iar rezervă, Radu Ghinguleac.

Prestaţia acestora va fi notată de trimisul UEFA, rusul Nikolay Levnikov. **JA-D.S.**

Ovidiu Haţegan FOTO: FAN

Campionatul Judeţean Onoare

Seria A, etapa 3. Rezultate: Speranţa Turnu – Semlecana Semlac 2-0, Forest Oil Sp German – Atletico Arad 3-0, Cetate Săvârşin – Voinţa Munar 4-1, Mureşul Zădăreni – Unirea Şeitin 2-4, AS Dorobanţi – AC Şagu 5-0, AS Vinga – Înfrăţirea Iratoşu 2-0, AS Aluniş – Olimpia Bârzava 3-0.

Clasamentul

1. DOROBANŢI	3	3	0	0	18-2	9
2. TURNU	3	3	0	0	10-1	9
3. SĂVÂRŞIN	3	3	0	0	11-4	9
4. SEMLAC	3	2	0	1	10-3	6
5. VINGA	3	1	2	0	5-3	5
6. ATLETICO	3	1	1	1	6-7	4
7. ZĂDĂRENI	3	1	0	2	10-6	3
8. ALUNIŞ	3	1	0	2	5-7	3
9. IRATOŞU	3	1	0	2	2-4	3
10. ŞEITIN	3	1	0	2	8-12	3
11. SP GERMAN	3	1	0	2	4-10	3
12. ŞAGU	3	1	0	2	2-10	3
13. BÂRZAVA	3	0	1	2	2-12	1
14. MUNAR	3	0	0	3	1-13	0

Etapa viitoare (19-20 septembrie): Atletico – Turnu, Iratoşu – Aluniş, Munar – Zădăreni, Dorobanţi – Săvârşin, Şagu – Semlac, Bârzava – Sp German, Şeitin – Vinga.

Seria B, etapa 3. Rezultate: Viitorul Satu Nou – Unirea Gurahonţ 2-1, Podgoria Ghioroc – Cetate Dezna 4-2, Viitorul Sepreuş – Olimpia Bocsig 2-2, Crişul Alb Buteni – Recolta Apateu 3-1, FC Zimandu Nou – Flacăra Ţipari 8-3, Avântul Târnova – CS Ineu II 5-3, Steaua Grăniceri – Vulturii Socodor 1-3.

Clasamentul

1. BUTENI	3	3	0	0	12-6	9
2. GHIOROC	3	2	0	1	22-6	6
3. INEU II	3	2	0	1	15-9	6
4. TÂRNOVA	3	2	0	1	12-6	6
5. SOCODOR	3	2	0	1	10-6	6
6. GURAHONŢ	3	2	0	1	11-8	6
7. SATU NOU	3	2	0	1	5-8	6
8. BOCSIG	3	1	1	1	10-5	4
9. SEPREUŞ	3	1	1	1	6-5	4
10. ZIMANDU N	3	1	0	2	13-17	3
11. APATEU	3	1	0	2	4-8	3
12. GRĂNICERI	3	1	0	2	4-11	3
13. DEZNA	3	0	0	3	5-12	0
14. ŢIPARI	3	0	0	3	7-29	0

Etapa viitoare (20 septembrie): Ineu II – Satu Nou, Zimandu Nou – Târnova, Ţipari – Dezna, Apateu – Ghioroc, Bocsig – Buteni, Socodor – Sepreuş, Gurahonţ – Grăniceri.

Se ştiu optimile de finală în Cupa României

ARAD. Ieri, s-au stabilit jocurile din cadrul fazei a III-a - optimi de finală - din cadrul Cupei României la fotbal, faza judeţeană, ediţia 2016-2017. Din cele 16 echipe rămase în cursa pentru trofeu, 5 sunt din categoria „Onoare" şi celelalte din Liga IV. Cu precizarea că primele echipe vor avea statut de organizatoare, iată programul jocurilor care vor avea loc miercuri, 23 septembrie, ora 16,30, într-o singură manşă, eliminatorie:

Avântul Târnova - Aqua Vest Arad; Recolta Apateu - Crişul Chişineu Criş; Vulturii Socodor - Frontiera Curtici; Cetate Săvârşin - Şoimii Lipova; Olimpia Bocsig - ACS UTA II Bătrâna Doamnă; Unirea Sântana - Păulişana Păuliş; Victoria Felnac - Lunca Teuz Cermei; Voinţa Mailat - Progresul Pecica.

Aşadar, mai toate duelurile au o favorită certă, chiar dacă trei dintre jocuri au echipe din acelaşi eşalon. **JA-D.S.**

JURNAL ARĂDEAN

Aru a încheiat victorios în Vuelta

CICLISM. Cea de-a 70-a ediție a La Vuelta s-a încheiat la Madrid cu victoria finală a rutierului italian în vârstă de 25 de ani Fabio Aru, de la echipa kazahă Astana, care a preluat tricoul roșu de lider după atacurile repetate din etapa ultimei șanse, cea de sâmbătă, cu 4 cățărări de primă categorie, ofensivă în urma căreia l-a detronat pe liderul de până atunci, olandezul Dumoulin (Giant). El a fost urmat de Rodriguez (Spania/Katiușa) și Majka (Polonia/Tinkoff - Saxo). Ultima etapă, a 21-a, Alcala de Henares - Madrid, a fost câștigată după numai 93,7 km de germanul Degenkolb.

SURSA: AGERPRES

Fabio Aru FOTO: EPA

Alberto Contador FOTO: EPA

Contador, gata de ultima cursă

CICLISM. Ciclistul spaniol Alberto Contador, 32 ani, a confirmat că Turul Franței 2016 va fi ultimul obiectiv al carierei sale, care cuprinde deja două victorii în Marea Buclă (2007, 2009). Contador, care în acest an a câștigat Turul Italiei, dar a eșuat în tentativa de a câștiga și Turul Franței, se va pregăti în 2016 doar pentru marea cursă franceză. Ciclistul spaniol, care mai are în palmares o dublă în Turul Italiei și o triplă în Turul Spaniei, a spus: „Întotdeauna am vrut să mă retrag când sunt la cel mai bun nivel al meu. Vreau ca oamenii să păstreze această imagine despre mine".

SURSA: AGERPRES

Lupte la... teatrul din Milano

Moroşanu, fraţii Stoica şi Cătinaş vor lupta la 2 octombrie în gala Superkombat de la Milano.

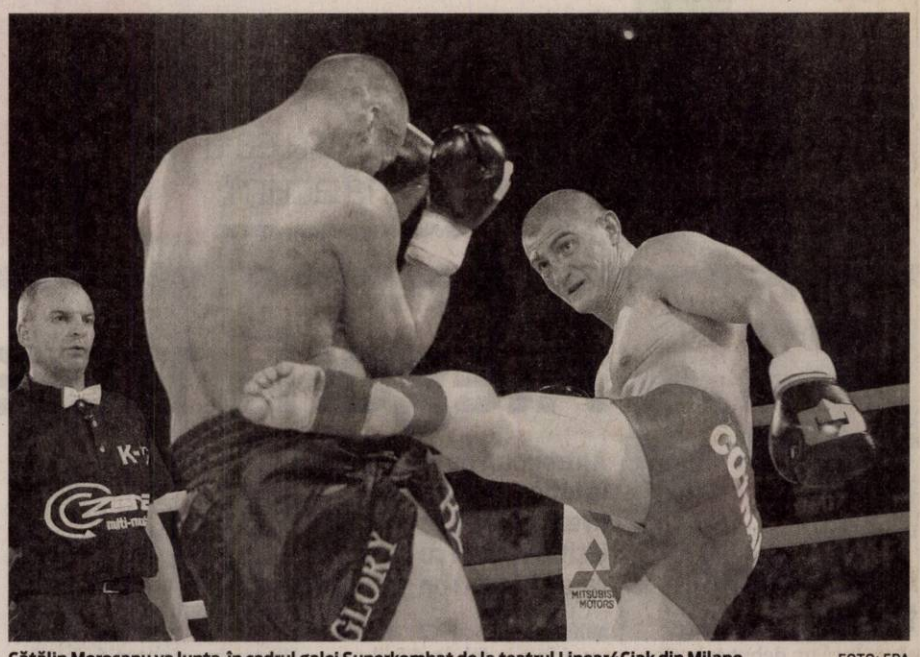

Cătălin Moroşanu va lupta în cadrul galei Superkombat de la teatrul Linear4Ciak din Milano FOTO: EPA

SUPERKOMBAT. Luptătorii Cătălin Moroșanu, Andrei Stoica, Bogdan Stoica și Raul Cătinaș se află printre sportivii care vor lupta la 2 octombrie, în cadrul galei Superkombat de la teatrul Linear4Ciak din Milano, ultima înaintea finalei din noiembrie.

„Am fost impresionați de atmosfera de anul trecut, iar așa cum am promis, vom reveni în această toamnă cu o nouă gală de cinci stele. Dacă tot am ales un loc de desfășurare inedit, un teatru, atunci promitem bătaie ca în filme. Vom avea opt luptători români în programul evenimentului. Pe lângă meciurile cu vedetele deja consacrate, vom avea o altă gală în deschidere, care va include cei mai buni luptători din noua generație, printre care românii Cristi Spetcu, Cristian Stancu și Amansio Paraschiv. În curând va fi anunțat și programul complet", a declarat promotorul Eduard Irimia. Cătălin Moroșanu va lupta în cadrul galei Superkombat World Grand Prix Final Elimination cu americanul James Wilson, cunoscut după ce în 2012 a participat la ultima piramidă la categoria grea organizată în Japonia și numeroasele premii de la concursurile de bodybuilding. „Abia aștept să lupt în Italia. L-am văzut pe Wilson, e într-adevăr o bestie, dar îl demolez! Sunt încă supărat că anul trecut n-am putut să lupt în finală, așa că acum mă voi răzbuna pe el. Din bestie îl transform în pisicuță", a spus Moroșanu. Neînvinși în 2015, frații Stoica vor avea în Italia ultimele confruntări înainte de a lupta pentru titlurile mondiale la 7 noiembrie în marea finală. Anul trecut, ambii s-au impus prin KO în Italia, iar acum promit că vor repeta scenariul. „Sunt fericit că mă întorc în Italia, atmosfera de anul trecut a fost incredibilă. Abia aștept să mă reîntâlnesc cu fanii de acolo și le promit un nou spectacol de neuitat", a afirmat și campionul mondial Andrei Stoica. Este pentru al treilea an consecutiv în care Italia va găzdui o etapă a circuitului mondial Superkombat, după galele de la Carrara și Monza.

SURSA: MEDIAFAX

Novak Djokovic FOTO: EPA

Djokovic s-a impus la US Open

Sârbul a ajuns la zece Grad Slamuri câştigate în carieră.

TENIS. Numărul unu mondial în tenisul masculin, sârbul Novak Djokovic, a câștigat ediția din acesta an a turneului US Open, ultimul turneu de Mare Șlem al anului, duminică, după ce l-a învins în finală pe elvețianul Roger Federer, cu 6-4, 5-7, 6-4, 6-4, la arenele Flushing Meadows din New York. Djokovic s-a impus după trei ore și 20 de minute, la capătul unui meci de înaltă calitate, care a părut să îi aparțină lui Federer până la un moment dat, dar elvețianul a irosit prea multe mingi de break, reușind să transforme doar patru din 23.

Sârbul, care a disputat toate cele patru finale de Mare Șlem ale anului (a pierdut doar la Roland Garros), a adunat zece titluri majore la cei 28 de ani ai săi. Djokovic s-a impus pentru a doua oară la US Open, după ce a mai câștigat în 2011. Sârbul mai are în palmares opt titluri de Grand Slam, cinci la Australian Open și trei la Wimbledon.

Federer, susținut de public, este încă în căutarea unui titlu de Mare Șlem de trei ani, al 17-lea și ultimul său succes consemnându-se în 2012, la Wimbledon. Roger Federer, în vârstă de 34 de ani, a jucat a șaptea finală la US Open, aceasta fiind a doua pe care o pierde după cea din 2009.

Finala a fost amânată mai mult timp din cauza condițiilor meteo, care nu vor mai afecta în aceeași măsură competiția de la Flushing Meadows anul viitor, întrucât Arthur Ashe Stadium va avea un acoperiș retractabil.

Finala 2015 a turneului newyorkez a intrat în istorie și prin faptul că a fost prima masculină la US Open arbitrată de o femeie, grecoaica Eva Asderaki-Moore.

Torje a ratat un penalty în campionatul Turciei

FOTBAL. Gabriel Torje a ratat un penalti pentru Osmanlispor în campionatul Turciei! Mijlocașul Gabriel Torje a ratat un penalti în partida pe care echipa sa, Osmanlispor, a pierdut-o, duminică, pe teren propriu, cu scorul de 2-1 (0-1), în fața formației Konyaspor, în etapa a IV-a a campionatului turc, informează site-ul oficial al UEFA. Torje, care a jucat tot meciul, a ratat penaltiul în minutul 84. Atacantul Raul Rusescu a fost introdus pe teren în minutul 70 la Osmanlispor, în timp ce Ciprian Marica nu a fost convocat pentru acest meci la Konyaspor. Golurile învingătorilor au fost marcate de Sissoko '46 și Meha '61, în timp ce pentru gazde a înscris N'Diaye, în minutul 31.

În urma acestei înfrângeri, Osmanlispor a rămas pe poziția a zecea, cu cinci puncte, în timp ce Konyaspor a urcat pe locul 11, tot cu cinci puncte.

SURSA: MEDIAFAX

Şi-a consolidat locul doi

TENIS. Românca Simona Halep și-a consolidat locul al doilea în clasamentul mondial al jucătoarelor profesioniste de tenis (WTA), dat publicității luni, după ce a atins faza semifinalelor la US Open, ultimul turneu de Mare Șlem al anului. Pe primul loc se menține americanca Serena Williams, și ea semifinalistă la Flushing Meadows, cu 11.501 puncte, urmată de Halep, cu 6.780, în timp ce pe locul al treilea se află, la 985 de puncte, rusoaica Maria Șarapova, absentă de la turneul newyorkez. Italianca Flavia Pennetta, surprinzătoarea câștigătoare a turneului US Open, a reușit un salt de 18 locuri și se află acum pe 8 în ierarhia mondială, în timp ce compatrioata sa Roberta Vinci (finalista) a urcat 24 de locuri și este pe 19.

Irina Begu a coborât două poziții și se află pe 30, Monica Niculescu a urcat două trepte, fiind pe 39, Alexandra Dulgheru a coborât un loc, fiind pe 52, iar Andreea Mitu a coborât patru poziții, fiind pe 79. Halep se menține a doua și în clasamentul Road to Singapore, pentru Turneul Campioanelor.

SURSA: MEDIAFAX

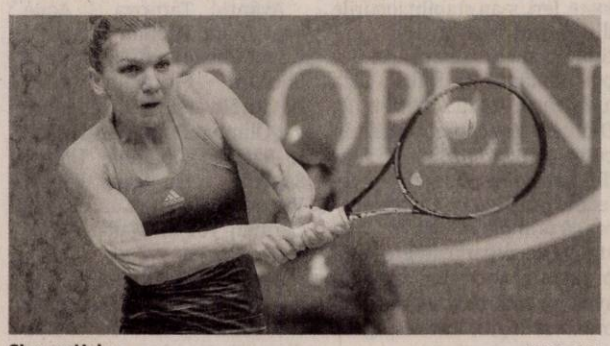

Simona Halep FOTO: EPA

Dică deplânge lipsa de atitudine

FOTBAL. Antrenorul secund al formației Steaua București, Nicolae Dică, a declarat după înfrângerea din meciul cu ACS Poli Timișoara, scor 0-1, că jucătorii săi nu au arătat atitudine și nu au arătat ca o echipă. „Nu am avut atitudine. Am crezut că meciul este câștigat dinainte doar pentru că ne numim Steaua București. Rezultatul de la Giurgiu trebuia să ne motiveze. Nu am arătat ca o echipă", a spus Dică.

SURSA: MEDIFAX

Nicolae Dică FOTO: FAN

Hingis şi Mirza au luat titlul în proba de dublu

TENIS. Perechea formată din elvețianca Martina Hingis și indiana Sania Mirza au câștigat proba feminină de dublu din cadrul turneului de tenis US Open, ultimul de Mare Șlem al anului, după ce au învins în finala disputată la New York cuplul australiano-kazah Casey Dellacqua/ Iaroslava Șvedova, cu 6-3, 6-3. Pentru perechea Hingis/ Mirza este al doilea titlu major din acest an, după cel de la Wimbledon. De la debutul parteneriatului lor, în martie, cele două au jucat șase finale la 12 turnee și au cucerit cinci titluri (Indian Wells, Miami, Charleston, Wimbledon, US Open).

Anterior, la Flushing Meadows, Hingis (35 ani) câștigase și titlul la dublu mixt alături de indianul Leander Paes. Fostul număr unu mondial în tenisul feminin numără acum 20 de titluri de Mare Șlem în palmaresul său.

SURSA: AGERPRES

Tatăl campioanei speră că fiica nu se va retrage

TENIS. Tatăl jucătoarei de tenis Flavia Pennetta, Oronzo Pennetta, a declarat că speră că fiica sa va reveni asupra deciziei de a se retrage din activitate, informează publicația La Repubblica. „Cred și sper că Flavia nu se va retrage. Este o veste care m-a șocat. Nu știam nimic. M-am gândit că poate a venit momentul, dar nu este o veste prea bună. Cred că nu s-a gândit că poate urca atât în clasamentul WTA. Probabil și-a spus «sunt numărul 50 sau 60, nu mai contează, mă retrag»", a spus Oronzo Pennetta.

Jucătoarea italiană Flavia Pennetta, în vârstă de 33 de ani, a declarat sâmbătă, după ce a câștigat US Open, că se va retrage din activitate la finalul acestui an. „Voi juca până la sfârșitul anului, dar acesta a fost ultimul meu meci aici, la New York. În principiu voi juca la Wuhan și Beijing. Acestea sunt singurele două turnee la care ar urma să joc", a spus Pennetta în conferința de presă de după finala US Open.

În urma succesului de la US Open, Flavia Pennetta a urcat de pe locul 26 pe poziția a opta a clasamentului WTA. De asemenea, italianca a urcat pe locul șase în ierarhia pentru Turneul Campioanelor, unde vor evolua cele mai bune opt jucătoare ale sezonului.

SURSA: MEDIAFAX

Flavia Pennetta FOTO: EPA

TEXTILE house SECOND HAND

14 SEPTEMBRIE 2015 – 26 SEPTEMBRIE 2015

Prețuri din ce în ce mai mici !

16 Lei 14 Lei 12 Lei
10 Lei 8 Lei 6 Lei 5 Lei
4 Lei 3 Lei 2 Lei

Str. Corneliu Coposu Nr. 2
Calea Aurel Vlaicu Nr. 181-183

Orar: L-S 10–19 D 10–14

(175220)

TEXTIL Shop

Cel mai mare magazin de materiale textile din Arad !

Tesaturi Perdele Draperii Lenjerii de pat

(117260)

Arad, Str. M. Eminescu, Nr.4

Vrei prajituri de casa?
si nu ai timp sa le pregatesti...
Lubianco Junior
iti ofera cele mai gustoase prajituri de casa pe care le-ai mancat vreodata!

Cele mai mici preturi!!
tort- 35 lei/kg
prajituri asortate (12 sortimente)- 28 lei/kg
produse patiserie (6 sortimente) - 20 lei/kg

Ne puteti gasi la adresa: C-lea Radnei nr 197
Tel: 0726799206; 0720852382; 0257-217119

Preluam comenzi pentru orice fel de eveniment!

(129938)

Vrei să faci parte din echipa RUSSMEDIA? Acum ai ocazia!

russmedia new. every day.

JURNAL ARĂDEAN și ARADON, angajează:

Agenți publicitate

Expediază CV-ul tău pe adresa de email diana.groza@russmedia.ro. Pentru informații suplimentare sună la telefon 0757 480734.

Transformă nemulțumirea în siguranță!
ARTEX SCM
SOCIETATE CU TRADIȚIE ÎN DOMENIUL TEXTIL,

ANGAJEAZĂ

- CONFECȚIONERI ÎMBRĂCĂMINTE sau PERSOANE CUNOSCĂTOARE DE MESERIE pentru cusut;
- MAIȘTRII și TEHNOLOGI în pregatirea producției.

OFERIM: *climat de lucru european; *salarii motivate in acord individual și regie; *tichete de masă; *primă de transport - prezență; *premii; *un singur schimb; *asistență medicală.

Angajările se fac pe bază de probă de lucru.
DETALII: telefon: 0357- 408275; 0357- 408276

(875705)

ANUNȚ

Unitatea de Administrare Arad a Filialei Teritoriale Timiș Mureș Inferior –Agenția Națională de Îmbunătățiri Funciare , având sediul în Arad str.Splaiul Mureș nr.6/d organizează concurs pentru ocuparea unui post vacant corespunzător funcției contractuale după cum urmează:

- un post vacant de **Muncitor calificat I-electromecanic** stație pompare apă-canal,COR-741216,conform HG nr.286/23.03.2011.

Concursul se va desfășura astfel:
- Selectarea dosarelor-02,10.2015 ora 10
- Proba scrisă în data de 07.10.2015,ora 11,00
- Proba interviu în data de 13.10.2015 ora 11,00

Pentru participare la concurs candidații trebuie să îndeplinească următoarele condiții:
- Liceu de specialitate sau minim curs de calificare în meseria de " Electrician instalații și echipamente electrice industriale"
-Vechime minimă de 5 ani în meseria de electrician

Candidații vor depune dosarele de participare la concurs între 15.09.2015.-29.09.2015 la U.A.Arad str.Splaiul Mureș nr.6/d.
Relații suplimentare la telefon - **0257/280955** - Compartimentul Resurse Umane

(226964)

ANIVERSĂRI

Toată dragostea și cel mai călduros **„La Mulți Ani"** pentru
SABĂU GIULIA MARIA
cu ocazia împlinirii celor 10 anișori.
Te iubim mami și tati!

www.spalatoriecovoarearad.ro

SPĂLĂTORIE COVOARE PROFESIONALĂ Vibo Washing

RIDICARE ȘI LIVRARE GRATUITA
LIVRARE ÎN 12-24 ORE
USCARE RAPIDA 4-10 ORE,PROFESIONALA IN USCATOR
PREȚ: 6 LEI/mp
programări la tel:
0742965534 sau 0757585579
Vibo Washing

(79306)

SPALAM COVOARE INDIFERENT DE VREME
CAMERA DE USCARE INCALZITA LA 50 C°
www.facebook.com/spalamcovoarearad

Angajam URGENT
pentru curatenie FEMEI: 550 RON NET pe luna la magazin-haine din Galleria Mall ARAD (Program: 08-11 dimineata.
Angajam BARBATI pentru manipulare cutii-haine de 8 ori/LUNA salar: 160 RON NET). Doar cu contract-munca.
Info la tel: 0752-900.189

(228365)

SC **ECO CLEANING SERVICE** SRL ,
spălătorie și curățătorie de haine
angajează
personal (călcat haine)
Informații la: **0723.212.166**

(207978)

COLEGIUL ECONOMIC ARAD
organizează concurs
în data de 30 septembrie 2015 pentru ocuparea posturilui de

ÎNGRIJITOR CURĂȚENIE
(FEMEIE DE SERVICIU)
perioada nedeterminată.

Informații suplimentare la telefon 0257 281 529,
pe site-ul școlii: http://colecoarad.ro sau la avizierul colegiului.

(227670)

MGA
ANGAJEAZĂ:
0722 500 354
0257 288 177

- CONFECȚIONERI masini cusut (liniare)
- CONFECȚIONERI montatori (schelete tapițerie)
- TAPITERI
- MUNCITORI necalificati (in vederea calificării)

(1801 - H 186891)

Publicitate 0257/210.775
0257/280.904

DECESE

Cu adâncă tristeţe în suflet anunţăm încetarea fulgerătoare din viaţă,

la vârsta de 62 ani a celui care a fost

RUSU STURZA.

Priveghiul va avea loc la Casa Funerară RSC, str. Cocorilor, nr. 27 astăzi, 15 septembrie, iar înmormântarea miercuri, 16 septembrie 2015, ora 14 la Cimitirul Eternitatea.

Soţia Marinela şi copiii Raluca şi Răzvan

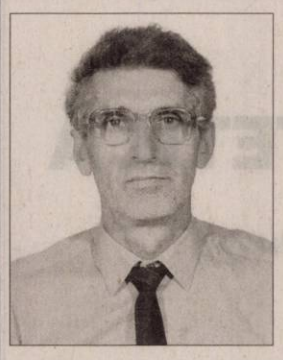

Cu tristeţe în suflet şi cu speranţa revederii anunţăm plecarea acasă la Domnul a scumpului nostru soţ şi tată,

SFÂRĂILĂ IOAN.

Înmormântarea va avea loc la Cimitirul Pomenirea astăzi, 15 septembrie 2015, ora 13.

Soţia Mirela şi fiica Oana

Cu durere în suflet anunţăm decesul celui care a fost tată, bunic, străbunic,

învăţător TÁZLÓ ÁRPÁD

în vârstă de 84 ani.

Înmormântarea va avea loc astăzi, 15 septembrie 2015, ora 16:00 la Cimitirul din Grădişte. Dumnezeu să-l odihnească în pace!

Familia îndoliată

Cu adâncă tristeţe în suflet anunţăm decesul celei care a fost mamă, bunică şi străbunică,

VÎJDEA SILVIA.

Înmormântarea va avea loc azi, 15 septembrie 2015, ora 13:00 de la Casa Funerară Kuki la Cimitirul Grădiştе.

Familia îndoliată

Cu lacrimi şi durere anunţăm plecarea dintre noi a celei care a fost cea mai bună mamă şi bunică,

PONTA VIOARA

în vârstă de 88 ani.

Te vom păstra veşnic în inimile şi sufletele noastre. Înmormântarea va avea loc miercuri, 16 septembrie, ora 14 de la domiciliul din Pecica str. 108 nr. 12.

Familia îndurerată: Gelu, Geta şi Monica cu fam.

Cu adâncă durere în suflet anunţăm trecerea la cele veşnice a celei care a fost mamă, soacră, bunică şi străbunică,

GRECU ANA FLOARE

la vârsta de 90 ani.

Înmormântarea va avea loc miercuri, 16 septembrie 2015, ora 13 de la Casa Funerară Kuki.

Îndureraţii tăi fii: Ion, Gheorghe, Pavel, Aurel şi Petru cu familiile lor

Anunţurile de mică publicitate se preiau doar în locaţia de pe B-dul Revoluţiei, nr. 81 (clădirea de lângă hotelul Continental, fost Astoria) după următorul program: de luni până vineri între orele 8-18, iar duminica între orele 9-13.

O inimă bună a încetat să mai bată, un suflet bun s-a ridicat la cer lăsând în urmă o nemărginită durere şi un dor imens. Aducem un ultim omagiu, o lacrimă şi o floare celui care a fost fiu, frate, soţ şi tată,

CHIPER DANIEL LUCIAN

plecat mult prea devreme dintre noi, la vârsta de 38 ani.

Înmormântarea va avea loc astăzi, 15 septembrie 2015, la Cimitirul Eternitatea, ora 14:00.

Familia îndoliată

Cu adâncă durere în suflete anunţăm decesul dragului nostru tată şi bunic,

ACKERMANN IOSIF

la vârsta de 71 ani.

Înmormântarea va avea loc astăzi, 15 septembrie 2015, ora 15:00 la Cimitirul Eternitatea (UTA).

Familia îndoliată

CONDOLEANŢE

Cu adâncă durere în suflet ne luăm rămas bun de la dragul nostru cumnat

RUSU STURZA

şi suntem alături de Nela, Raluca şi Răzvan în aceste momente grele. Vei rămâne veşnic în inimile noastre. Dumnezeu să te odihnească în pace!

Fam.Surany Mihai

Suntem alături de verii noştri Răzvan, Raluca şi mătuşa Nela, în greaua încercare pricinuită de dispariţia fulgerătoare a unchiului

PUIU.

Dumnezeu să-l odihnească!

Anda, Adi şi Raul Popescu

La despărţirea de naşul nostru drag

PUIU,

transmitem un gând de mângâiere pentru Nela, Raluca şi Răzvan. Nu te vom uita niciodata! Dumnezeu să te odihnească în pace!

Adriana, Denis şi Marcel

Cu multă tristeţe în suflet ne despărţim de bunul nostru vecin,

SFÂRĂILĂ IOAN

care a plecat prea devreme dintre noi. Sincere condoleanţe fiicei şi soţiei îndoliate! Dumnezeu să-l ierte şi să-l odihnească în pace!

Asociaţia de Proprietari a Blocului D2-3

Împărtăşim durerea colegului nostru Doba Francisc pricinuită de decesul tatălui socru. Sincere condoleanţe!

Colectivul Catedrei de Matematică Colegiul Naţional „Moise Nicoară" Arad

Sincere condoleanţe pentru colegul nostru dr. Ponta Gelu, la moartea mamei sale. Dumnezeu să vă mângâie!

Din partea familiei Popşe Emil şi Mariana

Soarele vieţii a apus pentru tine suflet drag, cuvintele m-au lăsat, aşa cum ai făcut şi tu, frăţiorul meu scump,

LUCIAN.

Cerul e mai bogat cu o stea acum. Fie ca sufletul tău să-şi găsească liniştea. Drum lin printre îngeri! Dumnezeu să te ierte şi să te odihnească în pace!

Surioara ta, Miri

Cu adâncă durere îmi iau rămas bun de la cea care a fost sora

PONTA VIOARA

şi o voi păstra veşnic în amintire.

Florica Vârtaci

MULŢUMIRI

Aducem mulţumiri celor care au fost alături de noi, aducându-ne mângâiere şi alinare – Înaltpreasfinţitul Timotei Seviciu – Arhiepiscop al Aradului, preoţilor, rudelor, prietenilor, vecinilor, cunoscuţilor, foştilor colegi şi elevi, acum la despărţirea de soţul, tatăl şi bunicul,

profesor IUSTIN CORNEA.

Memoria lui a fost onorată de prezenţa fiecăruia dintre dumneavoastră la ceremonia de trecere la cele veşnice. Dumnezeu să-l odihnească în pace!

Familia îndurerată: soţia Elisabeta, fiul Emil cu soţia Mihaela şi nepoatele Christiana şi Andreea

COMEMORĂRI

Astăzi când ar fi trebuit să-ţi spunem „La mulţi ani!",

CRIŞAN CORNELIU - IOAN

îl rugăm pe Bunul Dumnezeu să te aibă în paza Lui. Te vom iubi mereu!

Soţia Lenuţa, copiii Călin şi Florin, nurorile şi nepoţii

Aprindem o lumânare şi aşezăm un buchet de amintiri frumoase şi lacrimi pe mormântul celui care a fost

GAVRILETEA IOAN.

Azi, 15 septembrie se împlinesc 2 ani. Dumnezeu să îi dea veşnică odihnă!

Familiile Gavriletea şi Pai

La 13 septembrie 2015 s-au împlinit 20 de ani de când a plecat dintre noi cel care a fost tatăl nostru drag,

GROZA PETRU

din Hălmagiu.

Deşi eşti departe de noi, dar aproape de Dumnezeu te vom iubi mereu şi îţi vom păstra veşnică amintire! Nu te vom uita niciodată!

Copiii: Elvira, Angela şi Lică cu familiile

Cu durere în suflet amintim că se împlineşte 1 an de când s-a ridicat la ceruri,

NEAMŢ VICTOR,

tată, soţ, socru şi bunic din Gura-Văii. Dumnezeu să-l odihnească!

Familia

Anunţurile de deces se publică GRATUIT!

GARSONIERE

• **Cumpăr garsonieră,** apartament 1 cameră, banii jos, 0755.483.216, 0746.055.126. 117416

• **Cumpar garsoniera** Apartament 1 camera, platesc imediat, 0742781651, 0722273759 225535

• **Vând garsonieră** pe str. Ursului et. 4, 0770.367.598. 216820

• ●**Vând garsonieră,** 37 mp, mobilată, utilată, Micălaca, zona 500, etaj 1, ☎0744.491.585. 226090

AP.1 CAMERĂ

• **Vând apartament** 1 cameră și dependințe, zona Vlaicu, 0357/425741; 0770.348.681. 205556

• **Vând în** Arad, apartament cu o cameră, Micălaca- Miorița, ☎0770.217.791, 0721.345.807. 227641

AP.2 CAMERE-ARAD

• **Cumpărăm apartament** 2- 3 camere, garsoniere. PLATA PE LOC!!! 0744.849.390. 842293

• **Cumpăr apartament** 2- 3 camere, plata pe loc, 0746.055.126, 0724.512.512. 117418

• **Cumpar apartament** 2- 3 camere plata imediat, 0752113315, 0721670839 225544

• **Persoană fizică** cumpăr apartament 2 camere cu banii jos!!! Ofer prețul corect. Fără agenții imobiliare, 0772.155.210. 989614

• **Vând apartament** 2 camere, bloc zona Boul Roșu, confort 1, semidecomandat. Tel. 0720.073.397. 195645

• **Vând apartament** 2 camere semidecomandat la Ared în R5 se vinde mobilat, utilat, geamuri cu rolete. Telefon ☎0740.122.288. 209832

• **Vând apartament** 2 camere, Vlaicu, 62 mp, amenajat complet, parter înalt, balcon, 28.500 Eur, ☎0753.574.816. 218434

• **Vând apartament** 2 camere, zona 300 pe mal, 0749.197.142. 226936

• **Vând apartament** 2 camere, ultracentral, îmbunătățit, 34.000 Euro, negociabil, 0752.425.210. 226967

• **Vând apartament** 2 camere, confort 1, parter, cu balcon, str.Foișor nr.35, Bl. B16, cartier A.Vlaicu, ☎0357/440034. 227650

• **Vând apartament** 2 camere, baie, bucătărie, spait plus terasă. Preț 32.000 Eur/negociabil. Tel. 0746.405.469, 0742.382.978. 227659

• **Vând apartament** 2 camere, zona 300, 76 mp, 2 balcoane semidecomandat, et. 8/8, ...t 32.000 Euro, 0733.632.595. 228989

AP.3 CAMERE-ARAD

• **Vând apartament** 3 camere, Vlaicu, pe principală, etaj intermediar, amenajat, 28.000 Eur, ☎0746.649.995. 218432

APARTAMENT LA CASĂ

• **Vând apartament** la curte, 2 camere, 2 băi, bucătărie și hol, 100 mp, complet renovat gresie, faianță, parchet laminat, str. Academia Teologică nr. 1, preț 29.000 Euro, negociabil. Telefon 0749.587.755. 219897

• **Vând apartament** 2 camere+ dependințe+ una cameră+ dependințe. Telefon 0743.141.713. 217569

CASE-JUDEȚUL ARAD

• **Vând casă** în Curtici, 7 camere, gaz, canalizare, pivniță, teren 2.000 mp. Telefon 0744.152.342. 226940

TERENURI LOCAL

• **Vând loc** casă cu toate utilitățile în Gai, str. Spătaru Preda nr.31 B. Telefon 0756.314.331. 195653

• **Vând loc** de casă 1.000 mp Aradul- Nou, str. Stan Dragu. Telefon 0724.033.354. 159216

• **...nd teren** intravilan în comuna Vladimi...cu (cartierul vile), suprafață 1.000 mp, front stradal 23 m. Preț negociabil, ☎0720.774.949. 216846

TERENURI JUDEȚ

• **Vând loc** de casă în Cuvin 1.900 mp. Telefon 0723.791.460. 218423

• **Vând loc** de casă 500 mp în Pecica str. 206 în cartier nou, preț 4.200 Euro. Telefon 0749.587.755. 219908

• **Vând teren** intravilan localitatea Cicir, 2.300 mp, front stradal 28 ml, ideal pentru parcelare în două sau patru loturi, ☎0726.232.102. 218437

IMOBILE CHIRII

• **Închiriez apartament** zona UTA dotat, utilat, contorizat. Telefon 0741.155.300. 207317

• **Închiriez apartament** 2 camere pe termen lung- 180 Euro. Telefon 0740.153.557 sau 0743.115.800. 215745

• **Închiriez apartament** 2 camere, decomandate bloc X4, et. 3, Arad. Tel. ☎0740.092.509. 216823

• **Închiriez apartament** 1 cameră, zona Grădiște. Tel. 0722.177.091, 0751.402.979. 217633

• **Închiriez apartament** zona Intim, 180 Eur/lună. Tel. 0740.171.966. 217634

• **Închiriez apartament** 2 camere, zona Podgoria, 150 Euro, 0722.609.755. 225548

• **Închiriez apartament** 2, 3 camere, amenajate, str. Cicio Pop, ☎0740.040.177. 225616

• **Închiriez apartament** 1 cameră mobilat-utilat pentru 1 persoană, ☎0770.424.818. 227644

• **Închiriez apartament** 2 camere, centru, pe termen lung. Tel. 0771.318.594. 227653

• **Închiriez apartament** 2 camere, etaj 1, ultracentral, zonă liniștită, complet mobilat și utilat. Tel. 0745.320.623. 227704

• **Închiriez apartament** 2 camere decomandat, utilat, zona Kaufland, 0257/250789, 0740.062.372. 227930

• **Închiriez casă,** zona Intim, ideal pentru studenți, preț 380 Euro. Telefon 0724.782.776. 219919

• **Închiriez garsonieră** pe termen lung, zona UTA, mobilată, utilată, ☎0744.834.585. 217635

• **Închiriez garsonieră** lângă Piața Mihai Viteazul. Telefon 0770.220.223. 225426

• **Închiriez garsonieră** complet utilată- mobilată, zona UTA, la 100 Eur, ideal studenți, ☎0744.834.585. 227696

• **Închiriez urgent** garsonieră mobilată, satelit, gaz, frigider, mașină spălat, ☎0751.382.017. 226988

• **Dau în** chirie apartament 4 camere, mobilat, zona 300 (termotecă), 0726.289.694. 228671

• **Dau în** chirie apartament 3 camere, mobilat, Podgoria, Polivalentă (centrală pe gaz), 0722.606.527. 228904

• **Dau în** chirie apartament 3 camere mobilat și utilat lângă Libelula central. Telefon 0735.627.854. 228979

• **Închiriez casă** cu etaj (310 mp), zonă centrală. Ideal pentru sediu firmă. Tel: 0722.293738. 178297

• **Dau în** chirie garsonieră în B.Măracine Arad, mobilat. Telefon 0740.495.538. 219904

• **Dau în** chirie locuință modestă, la curte, Pârneava, ☎0257/285696, 0722.823.766. 218474

TEREN-JUDEȚUL ARAD

• **Cumpăr pământ** (teren arabil) la Horia, Șiria, Caporal- Alexa, 0733.632.595. 228982

• **Cumpăr teren** arabil la Pecica- Nădlac, Pereg, 0722.606.527. 228984

• **Cumpăr teren** arabil la Variaș- Iratoș, Turnu, Pecica, Aradul- Nou, Sânicolaul Mic, 0756.495.174. 228986

OFERTE LOCURI DE MUNCĂ

• **Angajez gestionar** și manipulant marfă depozit frigorific. Tel. 0746.119.144.

• **Angajăm șoferi** profesioniști, cu/fără experiență, Arad, Timiș, Hunedoara, ☎0755.074.678.

• **Angajăm șoferi** tir experiență internațional și muncitor întreținere curte, 0744.784.492.

• **Angajăm șoferi** tir, posesori atestat profesional, card tahograf, permis B,C,E, pt. transport internațional. Tel. 0729.039.058.

• **Angajăm confecționere** cu experiență în domeniul textil. Salariu avantajos, bonuri de masă, decontare abonament, sporuri decontate corect, ☎0760.256.100. 219866

• **Angajăm dulgheri,** zidari și finisori din Arad. Tel. 0723.668.822.

• **Angajăm femei** curățenie Germania, cu carnet auto, ☎0049808195664, 004915773505522, 00491632946582.

• **Angajăm patiser/patiseră,** brutari și ambalatori pâine. Tel. 0744.918.256, 0257/212829.

• **Angajăm reprezentant** vânzări produse lactate cu experiență. Informații telefon 0729.108.219.

• **Angajăm în** Micălaca muncitori în prelucrarea lemnului. Tel. 0257/259805, 0741.740.576.

• **Angajez șofer** pe camion cu experiență. Telefon 0721.776.467, 0723.839.491.

• **Angajez șofer** transport internațional pentru camionete 7,49 tone. Tel. 0730.260.823.

• **Angajez brutar- patiser** și feliator- ambalator pâine. Telefon 0742.218.693. 228363

• **Angajez buldoexcavatorist** și muncitor necalificat pentru județ. Telefon 0740.225.445.

• **Angajez femei** asamblare manuală piese, peste 45 ani, Arad, 0740.130.259. 227668

• **Companie austriacă** angajează șoferi cu experiență (C+E). Tel. 0732.717.290.

• **Fermă Grădiște** angajează șofer categ. B pentru distribuție. Telefon 0723.579.764. 218450

• **Hotel angajăm** ospătari. Telefon contact 0731.050.384.

• **Restaurant angajează** bucătar, ajutor bucătar cu experiență. Tel. 0722.567.251. 225615

• **Restaurant vegetarian** angajează barman- ospătar și ajutor de bucătar. Telefon 0744.669.879.

• **S.C. angajează** muncitor necalificat cu permis conducere categoria B, ☎0752.128.544.

• **S.C. angajează** ospătari, ospătare, ajutori ospătari, femeie de serviciu, ☎0724.687.401.

• **Societate angajează** femeie de serviciu. Informații tel. 0747.111.543.

• **Societate comercială** angajează șofer categoria B pentru sprinter, internațional, ☎0744.496.352.

PRESTĂRI SERVICII

• **Caut femeie** îngrijit bătrână în Germania, vorbitoare germană mediu. Tel. ☎0742.257.272. 228515

• **Meditez matematică** orice nivel, la cerere, la domiciliul elevului, ☎0745.604.187. 217618

CONSTRUCȚII

• **Acasă aduc** balast, nisip, car moloz etc., 2- 20 mc, 0745.036.969. 168713

• **Acasă aduc** nisip, balast, sort, pământ, ridic moloz. Telefon 0747.206.371. 207268

• **Aduc balast,** nisip, sorturi, lemne, ridic moloz, ☎0754.772.222. 226977

AUTO STRĂINE

• **Vând Fiat** Punto de 1242 c din 1996, stare bună, preț rezonabil. Tel.: 0741.407.345. 227691

CAMIOANE

• **Vând camionetă** VW T4 cu platformă și prelată. Tel. 0726.232.102. 218463

ELECTRONIC PLUS

• **Vând frigider,** mașină spălat automată, congelator, combină frig. Telefon 0257/210613. 227701

PIERDERI

• **Puicea Ion** P.F.A., pierdut Certificat de înregistrare și Certificatele constatatoare. Le declar nule. 227643

ANIMALE-PĂSĂRI DOMESTICE

• **Vând capră.** Tel. 0257/286850. 226903

• **Vând oi** țigăi. Tel. 0721.982.470. 217614

• **Vând vacă** cu lapte, montată recent. Telefon 0257/454169, 0756.241.224. 207953

• **Vând 1** viței, 4 luni, Bălțată, Ghioroc, la Marin, 0257/461612. 227655

MAȘINI,UTILAJE,INSTALAȚII

• **Vând Staer** 170 CP. Tel. 0754.535.934. 226938

ÎMPRUMUTURI FINANCIARE

• **Nou în** Arad credite super avantajoase pensionari, angajați, PFA, 0729.660.774. 26438

CITAȚII

• **Numitul Kleiber** Otto Francisc este chemat în instanță pentru termenul din data de 15 octombrie 2015 în dosar nr. 5646/55/2014 al Judecătoriei Arad, având ca obiect modificare suprafață teren. 227708

DIVERSE

• **Cumpăr butoi** pentru vin 200 litri. Telefon 0770.134.755. 227635

• **Cumpăr coarne** cerb, pene vechi/ noi, 40 lei/kg, neferoase, 0741.435.116. 209753

• **Cumpăr pene** vechi, noi, cupru, alamă, fier, baterii, caroserii, preț bun, 0741.689.068. 198221

• **Ocazie! Vând** cazan țuică inox 2 mm, 250-300 l, nou,☎0721.592.572. 227703

• **Vând cazane** țuică diferite mărimi, 2 cazane noi (200 și 250 litri). Preț avantajos, ☎0744.133.862. 227709

• **Vând cazane** diferite mărimi, căldări magiun, 90 lei/kg, 0746.549.644. 217607

• **Vând frigider,** aragaz, mașină de spălat, mașină cusut Ileana, 0743.141.713. 138880

• **Vând Laptop** second ideal pentru începători sau copii. Foarte bun pentru zapping pe internet, facebook, jocuțe simple, uz didactic, tester service auto. Model: Acer TravelMate 5320, Memorie: 1 GB RAM, preț 100 euro. Telefon 0733.783.107. 227685

• ●**Vând mașină** confecționat mături casă, motoretă Piagio 49 cmc, cazan încălzire tip Salonta combustibil lichid.Telefon 0357/413852. 227645

• **Vând presă** struguri din fontă - 50 litri. Tel. 0726.769.662. 220006

• **Vând 1.500** kg struguri vin Feteasca Regală. Telefon 0766.697.294. 217589

• ●**Vând/ închiriez** casă în Horia nr.302, vând mașină de spălat, 500 țigle ☎0733.910.766. 227692

Publicitate mica: 0257/210.775 MARE: 0257/280.904

SCP EXPERT SPRL *practicieni în insolvență* (228362)

SCP EXPERT SPRL, în calitate de lichidator judiciar al **SC BIO PLANT SRL**, anunță vânzarea conform Legii 85/2006 prin licitație publică, deschisă, cu strigare a următoarelor bunuri în bloc:

- Utilaje agricole și mijloace de transport, necesare activităților agricole- se vând în bloc - în valoare totală de 45.186 euro.
- Construcții compuse din: seră agricolă, 2 pavilioane administrative și depozite, vestiare și birouri, la valoarea de 82.285 euro

Lista utilajelor, a mijloacelor de transport și a construcțiilor poate fi consultată la sediul lichidatorului judiciar EXPERT SPRL

Prețurile susmenționate nu includ TVA, care este taxabil în conformitate cu prevederile codului fiscal.

Licitația va avea loc în data 18.09.2015, ora 14,00 la sediul lichidatorului judiciar EXPERT SPRL din Arad str. D. Bolintineanu, nr. 5, jud. Arad. În caz de neadjudecare, licitația se va relua săptămânal în fiecare zi de vineri.

Garanția pentru înscrierea în licitație este de 10% din valoarea de pornire. Înscrierile și depunerea garanției pentru licitație se pot efectua până la ora 13,00, ziua licitației.

Relații la sediul lichidatorului judiciar EXPERT SPRL tel. 0257 - 259740.

SCP EXPERT SPRL, lichidator al **SC SOLLO SPEED SRL Arad**, anunță vânzarea conform Legii 85/2006 prin licitație publică, deschisă, cu strigare a activului:

TEREN ARABIL ÎN EXTRAVILAN în suprafață totală de 8.500 mp., înscris în CF 302488 Arad, nr top 14122, situat în Arad, zona CET la cca 100 m de șoseaua de centură (E68). Terenul este amplasat între linia CFR Arad-Curtici și CET Arad, înscris în CF 302488 Arad, nr top 14122.

Prețul de pornire în licitație a terenului este de 47.600 Euro. Prețul susmenționat nu include TVA, care este taxabil în conformitate cu prevederile codului fiscal.

Licitația va avea loc în data 21.09.2015, ora 14,00 la sediul lichidatorului judiciar EXPERT SPRL din Arad str. D. Bolintineanu, nr. 5, jud. Arad. În caz de neadjudecare licitațiile se vor relua săptămânal, în fiecare zi de luni ora 14,00.

Contravaloarea caietului de sarcini este de 100 lei/participant. Caietul de sarcini poate fi achizitionat zilnic la sediul lichidatorului judiciar EXPERT SPRL.

Garanția pentru înscrierea în licitatie este de 10% din valoarea de pornire. Înscrierile, achitarea contravalorii caietului de sarcini si depunerea garantiei pentru licitatie se pot efectua pana in ziua licitatiei, ora 13.00.

Relatii la sediul lichidatorului judiciar EXPERT SPRL tel. 0257 - 259740.

S.C. ZIPEXPERT S.R.L.

angajează

operatori poliesteri fibră de sticlă.

Cerințe: engleză și hindi. Tel. **0740.993.053**

(227671)

SC TEXTILE MEDICALE SRL

Arad, ZONA INDUSTRIALA VEST, Str. III, nr. 1

angajeaza:

Operator confectioner industrial îmbracaminte din tesaturi, tricotaje, materiale sintetice

Cerinte:

- Experienta profesionala relevanta in domeniu
- Seriozitate si spirit de echipa
- Disponibilitate program de lucru pe schimburi

Oferim:

- Conditii optime mediu de lucru
- Salarizare avantajoasa conform competentelor
- Prima de prezenta
- Prima de productie in functie de performantele obtinute
- Tichete masa
- Transport asigurat (inclusiv decontare abonamente transport)

Informatii suplimentare :

CV-urile se depun la sediul societatii sau fax **0257 274 200**

Informatii suplimentare se pot obtine la telefon: **0722 670 036** sau **0257 467 609,** persoana de contact: Alina Caras

(51367)

Firmă transport

selectează

persoane cunoscătoare limbi străine conversațional.

CV: office@luar.ro

(226949)

EUROSMART SOLUTIONS

EUROSMART I.P.U.R.L.

- lichidator judiciar al S.C. B.A.T. S.A.

VINDE PRIN LICITAȚIE PUBLICĂ URMĂTOARELE BUNURI MOBILE ȘI IMOBILE:

Notă: cu privire la regimul TVA se vor aplica prevederile legale în vigoare

ACTIV	DESCRIERE	PREȚ
Activul 1	Construcție nefinalizată și teren aferent, total teren în suprafață de 991 mp;	**43.817 Euro**
Activul 2	Sediu administrativ (birouri) si hală producție cu teren aferent, total teren în suprafață de 3298 mp, cu vânzare în bloc;	**287.279 Euro**
	Activ "IT si birotica" - Pachet format din imprimanta, tv, calculator, telefon/fax; deservește Activul 2, cu vânzare la pachet;	**169 Euro**
	Activ "Piese de mobilier" - Pachet format din mobilier de birou; deservește Activul 2, cu vânzare la pachet;	**625 Euro**
Activul 3	3.3. Hala reparatii auto, total teren 2800mp*	**85.165 Euro**
	3.4. Teren liber 6300mp*	**110.565 Euro**
	3.6. Atelier sticlarie, total teren 5800mp*	**108.050 Euro**
	3.7. Atelier material tubular, total teren 6100*	**130.572 Euro**
	3.8. Hala tamplarie aluminiu, total teren 3900*	**120.098 Euro**
Activ "Utilaje de producție"	Pachet format din scule și utilaje de prelucare a fierului, industrie ușoară și grea; cu vânzare la pachet/individuală	**39.865 Euro**
Activ "Autovehicule"	Pachet format din autoturisme și autoutilitare; cu vânzare la pachet/individuală	**7.100 Euro**

*Informații suplimentare și lista bunurilor mobile și imobile se pot obține de la sediul lichidatorului judiciar.

Licitația va avea loc în data de 22.09.2015 orele 11.00 la sediul EUROSMART IPURL Arad, str. I. Georgescu nr. 4A. În caz de neadjudecare licitația se va repeta, în aceleași condiții, în data de 29.09.2015, orele 11.00. Înscrierea la licitație se face cu cel putin 24 ore inainte de ora ținerii licitației. Cei care doresc să participe la licitație trebuie să achite garanția de participare, care este 10% din valoarea bunului/bunurilor. Informații privind condițiile de participare la licitații și caietele de sarcini se pot obține la sediul EUROSMART IPURL ARAD 310087 Ion Georgescu nr. 4A.

Tel. 0257-257143; 0357-100134; 0744-530649; E-mail: office@eu-smart.ro

(227679)

EVIDENȚIAZĂ-TE!

Talon valabil până în 30 septembrie 2015

Text: **DATA apariției:**.....

Date personale:

Nume și Prenume:

Telefon:

Buletin de identitate:

TALON + PREȚUL CATEGORIEI AFERENTE

Anunțurile se preiau zilnic, la ghișeu, până în ora 16[00], după această oră, se pot prelua doar prin intermediul sistemului online de preluare al anunțurilor disponibil pe www.jurnalaradean.ro . Anunțurile de mică publicitate din Jurnal Arădean se publică pe baza talonului din ziar

Redacția nu își asumă responsabilitatea pentru conținutul anunțurilor de mică publicitate!

JURNAL ARĂDEAN

Croitorul preşedinţilor a murit

WASHINGTON. Georges de Paris, francez imigrat în Statele Unite, unul dintre croitorii preşedinţilor americani, de la Lyndon Johnson la Barack Obama, a murit duminică la Washington, la 81 de ani. Georges de Paris se afla într-un centru de îngrijire din Arlington (Virginia) şi s-a stins după o grea suferinţă, a anunţat unul dintre prietenii săi, Dimasito Pereira. Născut la Marsilia şi sosit în Statele Unite în 1960, când avea 27 de ani, Georges de Paris a lucrat în atelierul său din apropierea Casei Albe până acum două luni, adăugat Pereira. Potrivit lui Alain Trampoglieri, membru al Consiliului de administraţie al postului Radio France şi prieten al lui De Paris, acesta din urmă ar fi suferit de o tumoră la creier de doi ani. Scund, cu păr lung, alb, îmbrăcat mereu cu mare grijă, croitorul a ajuns celebru la Washington, unde a confecţionat costume pentru multe personalităţi, printre care, spunea el, Nicolas Sarkozy şi Dominique Strauss-Kahn, în perioada când acesta din urmă era director general al FMI.

Georges de Paris FOTO:FAN

Operată pentru un diamant

BANGKOK. O chinezoiacă suspectată că a furat un diamant în valoare de aproape 300.000 de dolari în capitala thailandeză Bangkok, a fost supusă unei proceduri medicale în urma căreia piatra preţioasă i-a fost scoasă din intestine. Femeia a înghiţit diamantul cu scopul de a-l scoate ilegal din ţară. Ea a furat joi diamantul de şase carate, pe care l-ar fi înlocuit cu unul fals, la un târg de bijuterii. Însă a fost depistată în înregistrări ale unor camere de securitate de la târg, iar ulterior a fost arestată pe Aeroportul Suvarnabhumi din Bangkok. Femeia a fost identificată ca fiind Jiang Chuliang, în vârstă de 39 de ani.

www.aradon.ro
Mai multe poze cu Roxana

Roxana
Îi place să pozeze şi să asculte muzică.

Mai apropiat de Sienna

WASHINGTON. Actorul şi regizorul Ben Affleck a devenit din ce în ce mai apropiat de actriţa Sienna Miller, cu care colaborează la un nou proiect cinematografic, conform revistei OK!. Affleck regizează şi joacă alături de actriţa britanică în filmul „Live by Night". Conform unei surse citate de revistă „lucrurile au început să fie din ce în ce mai fierbinţi între cei doi". Ben Affleck s-a despărţit de soţia sa, actriţa Jennifer Garner, la începutul acestei veri după ce a fost implicat într-un scandal de infidelitate. Starul şi-ar fi înşelat soţia cu fosta dădacă a copiilor lor, Christine Ouzounian. Atât Affleck cât şi Sienna Miller sunt în prezent singuri, după relaţii de lungă durată. Miller şi-a încheiat în luna iulie relaţia cu actorul Tom Sturridge, alături de care a fost patru ani. Cei doi au împreună o fiică în vârstă de trei ani. Recent au apărut şi speculaţii cu privire la o posibilă împăcare între Affleck şi Jennifer Garner, după ce au fost văzuţi plecând împreună de la un cabinet pentru reconciliere de cuplu. Aceste speculaţii au fost însă infirmate de surse din anturajul actorului.

Ben Affleck FOTO:FAN

Stop sexismului

WASHINGTON. Actorul George Clooney şi-a expus pe website-ul de ştiri din domeniile divertismentului şi media thewrap.com strategia de combatere a sexismului în cinematografia americană, pentru aceasta femeile trebuind să se prezinte, potrivit părerii sale, la castinguri pentru roluri masculine. La 30 octombrie anul acesta va fi lansată în cinematografe drama politică „Our Brand Is Crisis" avându-l drept coproducător pe George Clooney şi în care rolul principal este deţinut de Sandra Bullock. Dar ceea ce este mai puţin cunoscut despre scenariul acestui film este că intenţiile originale ale autorului său au fost de a avea un erou principal al filmului şi nu o eroină. Ideea i-a venit Sandrei Bullock, care s-a propus ea însăşi pentru acest rol. Ideea l-a cucerit imediat pe George Clooney ca şi pe partenerul său de producţie Grant Heslov.

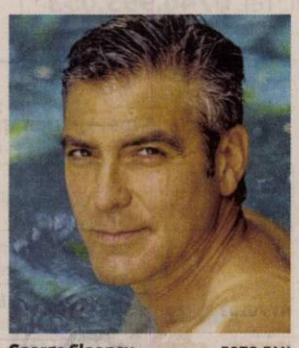

George Clooney FOTO:FAN

SURSA:AGERPRES

De strajă
O bufniţă Ural (Strix uralensis) stă pe o creangă din grădina zoologică din localitatea Galyateto, Ungaria. FOTO: EPA

Încă trei semifinale GBOB

FUNKorporation şi The Pinwheels s-au calificat în finala naţională GBOB România.

TÂRGU MUREŞ. O altă semifinală a ales alte două trupe care să intre în finala GBOB din decembrie. Şase formaţii s-au înscris în Semifinala de jazz&blues Transilvania Mureş, în cadrul „bătăliei" live pentru finala The Global Battle Of the Bands: First Attempt (Odorheiu Secuiesc), Escape (Târgu Mureş), GiS (Bistriţa), Indie Folker (Cluj-Napoca), FUNKorporation (Cluj-Napoca) şi The Pinwheels (Târgu Mureş). „Concursul GBOB este cea mai complexă şi cea mai eficientă competiţie naţională pentru formaţii care îşi promovează propriile compoziţii live, deoarece se desfăşoară pe parcursul unui an întreg. Toate formaţiile care participă la concursul GBOB România merită admiraţia şi respectul nostru; cele mai multe dintre ele se înscriu cu luni de zile înainte de etapa unde urcă pe scenă să arate ceea ce ştiu să facă şi ceea ce au de transmis", spune directorul GBOB România, Richard Constantinidi. În primele şase semifinale GBOB România din 2015 s-au acordat 31 de premii (pe lângă cele de calificare la Finala naţională), iar acestea au fost câştigate de 23 de formaţii diferite. La Târgu Mureş s-au calificat în finala naţională GBOB România: FUNKorporation (Cluj-Napoca) şi The Pinwheels (Târgu Mureş). Mai sunt trei Semifinale de organizat la Iaşi (19 septembrie) şi Timişoara (8 şi 29 octombrie). Mai sunt locuri pentru artiştii interesaţi să participe. 2015 este singurul an în care formaţiile se pot înscrie gratis la concursul GBOB România!

FUNKorporation FOTO: GBOB

Au primit licenţă

BERLIN. Ediţia Oktoberfest 2015 începe sâmbătă la Munchen şi va dura 16 zile, până în 4 octombrie. Cu 106,9 litri de bere de persoană pe an (cu 9 mai puţin decât în 2006), Germania rămâne o ţară cu mulţi consumatori de bere, relatează 20minutes.ch. Nici de această dată însă nu vor fi aduse beri artizanale, numai şase fabrici de bere, printre cele mai mari, fiind autorizate de primăria din Munchen să îşi vândă produsele, a scris duminică Die Welt. Patronul fabricii de bere bavareze Hofbrau, Michael Moller, se declară împotriva admiterii berilor artizanale, considerând că nu au nicio şansă să găsească public la Oktoberfest. „Sunt beri interesant de degustat, dar nu sunt făcute pentru consumul în cantitate mare", a apreciat el. Un alt argument împotriva prezenţei acestui tip de beri este că marii producători de bere finanţează cu 1,5 milioane de euro dotările sărbătorii, sumă acordată „înainte de vânzarea primei beri". SURSA:AGERPRES

Oktoberfest FOTO:FAN

Adrese de email îndoielnice

BUCUREŞTI. Direcţia Generală Antifraudă Fiscală avertizează asupra unor tentative frauduloase de colectare a unor date confidenţiale (phishing), prin utilizarea de adrese de mail care includ termenii „antifraudă" şi „ANAF" şi recomandă ignorarea solicitărilor de la adrese de email cu origine îndoielnică.

„Direcţia Generală Antifraudă Fiscală avertizează asupra unei tentative frauduloase de colectare a unor date confidenţiale (phishing) şi recomandă tuturor reprezentanţilor operatorilor economici să ignore orice solicitare de date confidenţiale primită de la adrese de email cu origine îndoielnică, precum cele anexate.

Precizăm că inspectorii antifraudă pot accesa aceste informaţii din bazele de date ale ANAF, iar orice alte date suplimentare sunt solicitate oficial în cadrul controalelor antifraudă inopinat", potrivit instituţiei.

DGAF prezintă o astfel de tentativă de phishing având ca origine adresa de email antifraudaromania@papayasel.net. SURSA:MEDIAFAX

Record de precomenzi

BUCUREŞTI. Volumul „Biblia pierdută", de Igor Bergler, ar putea depăşi 8.000 de precomenzi până pe 30 septembrie, cifra reprezentând un record pentru piaţa de carte românească, în condiţiile în care, în România, un bestseller se vinde, în medie, în 5.000 de exemplare pe parcursul unui an sau doi. În numai două săptămâni, editura Rao a primit peste 4.000 de precomenzi pentru cartea care va ajunge în librării pe 1 octombrie, iar perioada de precomandă se încheie la sfârşitul lunii. În plus, cartea beneficiază de o campanie de marketing fără precedent în România, pagina de Facebook dedicată acesteia depăşind 11.000 de fani în numai patru luni de la lansare.

FONDAT 1989, APARE LA ARAD, TEL. 0257/281.802, E-MAIL: REDACTIA.JURNALARADEAN@RUSSMEDIA.RO; PUBLICITATE.JURNALARADEAN@RUSSMEDIA.RO

JURNAL ARĂDEAN

o marcă russmedia

Scriitorul Gheorghe Schwartz împlineşte 70 de ani

PAGINA 5

Reţete delicioase de încercat toamna

PAGINA 8

MIERCURI
16 SEPTEMBRIE 2015
ANUL XXVII, NR. 7410
12 PAGINI - 1,50 LEI

31° Temperaturile se vor situa între 18 şi 31 grade. Vântul va sufla cu 19-24 km/h.

DIMINEAŢA AMIAZA SEARA

Colţeu vrea banii altora

Familia Colţeu a încercat să ia subvenţiile sătenilor din Nadăş pe terenuri care aparţineau acestora.

NADĂŞ. Au atentat la banii altora. Şi, dacă este să ne luăm după nădăşeni, au fost foarte aproape să şi reuşească. Un grup de locuitori din Nadăş ne-a contactat pentru a se plânge de faptul că familia Colţeu vrea să le ia banii care li se cuvin chiar lor, bani oferiţi de APIA. Cum să facă aşa ceva? Sătenii au spus că, abuziv, familia Colţeu a cerut subvenţii pentru suprafeţe de terenuri care nu le aparţin. În schimb, nădăşenii au acte care le dovedesc, într-un fel sau altul, calitatea de proprietari.

„Cei de la centrul APIA Ineu nu ne-au luat în seamă, chiar dacă am mers cu documente care dovedesc faptul că familia Colţeu nu deţine terenurile respective. Şi noi, şi ei am cerut subvenţie pentru aceeaşi suprafaţă de teren", ne-a spus unul dintre nădăşeni. Totuşi, sediul central al APIA Arad a făcut lumină în acest caz, venind şi cu explicaţii referitoare la situaţia terenurilor de la Nadăş pentru care s-a cerut subvenţie de două ori pentru acelaşi teren. „Centrul local Ineu a soluţionat conflictul de suprapunere. Afirmaţiile potrivit cărora dânşii (n.r. sătenii) au titluri de proprietate şi extrase CF nu sunt adevărate, în sensul în care din cuprinsul actelor nu rezultă că dânşii sunt proprietari, ci părinţii, bunicii ori alte neamuri. Urmare a soluţionării suprapunerilor, fermierii au rămas cu suprafeţele declarate, putând să beneficieze de sprijin financiar pentru acestea, în funcţie de rezultatele controalelor administrative şi în teren", ne-a spus Mihaela Cancel, directorul executiv al APIA. În final, s-a făcut dreptate pe terenurile din Nadăş, iar sătenii pot intra în posesia subvenţiilor care li se cuvin. **JA-A.G.**

Ungaria, gard la graniţa cu România!

Ministrul de Externe al Ungariei, Peter Szijjarto, a anunţat marţi că guvernul din care face parte a decis începerea unor lucrări pregătitoare pentru ridicarea unui gard şi la graniţa cu România, asemenea celor din fotografie, amplasate la frontiera cu Serbia. Acesta a explicat că măsura se va lua dacă vor exista schimbări în rutele pe care le folosesc refugiaţii. Cei care vor trece ilegal frontiera riscă până la 5 ani închisoare, potrivit noilor măsuri. FOTO: EPA

Nicolae Ioţcu FOTO: JA

Rămâne în arest la domiciliu

ARAD. Preşedintele Consiliului Judeţean Arad, Nicolae Ioţcu, îşi va petrece următoarele 30 de zile în arest la domiciliu. Curtea de Apel Timişoara a respins contestaţia lui Ioţcu ce spera să fie cercetat sub control judiciar. /P.6

Congresul PSD, pe 11 octombrie

ARAD. Deputatul PSD, Flavius Măduţa, spune că PSD Arad susţine organizarea cât mai devreme a Congresului, pentru ca noua conducere să aibă legitimitate deplină. /P.4

Rece ca gheaţă! FOTO: FAN

Apă rece la preţ de apă caldă

ARAD. Un bărbat care locuieşte în centrul Aradului a vrut să facă un duş la ora patru dimineaţa, dar... ghinion! Pentru ca apa să se încălzească, trebuia lăsată să curgă două-trei ore. /P.5

Bureau

Gradul de ocupare al birourilor din câteva capitale europene.

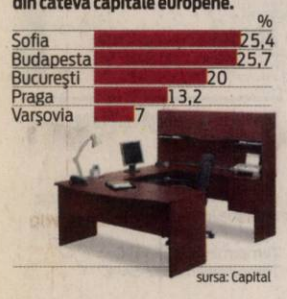

sursa: Capital

15082
9 771220 748034

Cum te subjugă utilităţile de lux din Arad

Conducerea ULALA acuză faptul că arădenii care au vrut să se debranşeze legal de la căldură au fost împiedicaţi de CET.

ARAD. Arădenii s-au săturat să plătească la nesfârşit o utilitate de proastă calitate la un preţ foarte mare. Această afirmaţie aparţine preşedintelui Uniunii Locale a Asociaţiilor Locative Arad (ULALA), Dorina Lupşe, dar sigur e o frază care ar sta lejer pe buzele tuturor arădenilor.

Pe ale celor care, potrivit ULALA, au fost nevoiţi să-şi găsească singuri soluţia la problema încălzirii, pe toate căile şi pe bani mulţi, dar şi ale celor care au rămas captivi în sistem şi care vor scoate şi pe mai departe bani din buzunar pentru servicii îndoielnice. Încălzirea de la CET este şi subiectul pe care au dorit să insiste în aceste zile mai marii uniunii. Dar nu neapărat pe gigacaloria CET ci, spune ULALA, pe imposibilitatea arădenilor de a scăpa de căldura furnizată de centrală! Potrivit Dorinei Lupşe, „în acest moment, ULALA ridică o problemă nouă apărută referitoare la cei care doresc sa renunţe la sistemul centralizat de încălzire în mod legal, care întâmpină mari piedici din partea cui credeţi? A CET Hidrocarburi". Care sunt acuzele pe care ULALA le aduce celor de la CET Hidrocarburi? /P.3

Arbitri la Festival de Prim Ajutor

BUCUREŞTI. Patru arădeni reprezentând filiala judeţeană de Cruce Roşie Arad au avut calitatea de arbitri în cadrul Festivalului de Prim Ajutor recent desfăşurat la Bucureşti. La competiţia internaţională au participat 28 de echipaje din 24 de ţări europene. Concurenţii şi-au etalat abilităţile de acordare a primului ajutor, prin demonstraţii spectaculoase de intervenţie în situaţii de urgenţă. Premierea câştigătorilor a fost făcută de secretarul de stat Raed Arafat. /P.5

În concurs FOTO: FAN

Ultimele luni pentru o groapă

Fostul proprietar al gropii de pe Obedenaru a plecat, după patru ani. Spre fericirea tuturor. Noul proprietar a scos apa şi lucrează de zor la fundaţie. Lucrurile au început deja să se mişte pe strada Obedenaru din cartierul Aurel Vlaicu. Şi asta spre fericirea celor care locuiesc în zonă, adică în vecinătatea gropii de 2,5 metri adâncime, plină cu apă. Groapă care a fost dată uitării de mai bine de patru ani... Timp în care autorităţile au fost neputincioase. /P.3

FOTO: VALI G.

Adrian Baciu FOTO: FAN

A murit la locul de muncă

ARAD. Fostul fotbalist Adrian Baciu a murit, ieri, în urma unui accident de muncă. În vârstă de 37 de ani, el era angajat ca agent de vânzări la un depozit de pe strada Câmpul Liniştii. S-a accidentat în timpul manevrării unui elevator. /P.5

La pompieri, mai multe intervenţii

ARAD. Pompierii au avut mult de lucru în primele nouă luni ale acestui an. Mai mult decât în aceeaşi perioadă a anului trecut. De ce? Pentru că numărul intervenţiilor a crescut cu aproape 11 la sută. /P.6

Un camion a luat foc pe autostradă

ARAD. Containerul unui camion ASA, care era încărcat cu deşeuri şi materiale plastice, a luat foc în timp ce se deplasa pe centura ocolitoare a Aradului în regim de autostradă. /P.6

Cristi Irimia FOTO: FAN

Vrea jucători mulţumiţi

PÂNCOTA. După remiza cu Gaz Metan, tehnicianul pâncotanilor, Ionuţ Popa, a spus că-şi doreşte ca, în scurt timp, jucătorii să-şi primească restanţele financiare. Cât priveşte portarul Irimia, acesta a fost titularizat la Mediaş, după modelul lui Kiraly. /P.7

Remember: 16 septembrie

1736 A murit fizicianul Gabriel Daniel Fahrennheit (n. 1686)

1836 Domnul Ţării Româneşti, Alexandru Ghica, instituie ca monedă a ţării, leul, unitate teoretică de cont, având curs fixat la 60 de parale

1910 S-a născut Lucia Demetrius scriitoare (d. 1992)

1924 S-a născut Lauren Bacall, actriţă americană de film

1927 S-a născut Peter Falk, actor american

1956 S-a născut actorul american Mickey Rourke

Maria Callas FOTO: FAN

1956 S-a născut iluzionistul David Copperfield

1957 S-a născut Anca Parghel, interpretă de jazz (d. 2008)

1977 A murit **Maria Callas,** celebră soprană americană (n. 1923)

Întreruperi de curent

Joi, 17 septembrie 2015. În Municipiul Arad, h 8.30 - 17.30: Străzile Rândunicii (p), Duliu Zamfirescu (p), Victor Eftimiu (p), Ion Agârbiceanu (p), Ioan Minulescu (p), Vezuviu (p), SC Aproved Construct SA - Rândunicii, Vezuviu - SC LILE Service General Construction SRL, SC Alcover MG Arad SRL; **h 8.30 - 18.30:** străzile Zimbrului, Caransebeş, Gogol, Ştefan cel Mare.
În judeţ, h 8 - 17: Chisindia, Văsoia, Păiuşeni, Sebiş - străzile Crişului, Morii, Oituz, Zărandului, Steluţei, Mimozei, Parcul Libertăţi, Victoriei; Tălagiu, Pleşcuţa, Budeşti. **În judeţ, h 8 - 18:** Ineu, Cartier parţial; **h 8.30 - 18.30:** Curtici - parţial.

Telefoane utile

☎ INFORMAŢII TELEFONICE: 118.932; ☎ ROBOT: 1958; ☎ APEL UNIC DE URGENŢĂ (SALVARE, POLIŢIE; Pompieri): 112; ☎ PRIMĂRIA MUNICIPIULUI ARAD: Program de relaţii cu publicul (camera 5) luni-vineri între orele 8-20. Tel.: 0257/284.744; tel. centrală: 0257/281.850; ☎ S.C. E.ON GAZ ROMÂNIA - Sucursala Arad - Dispecerat şi intervenţie telefon:0357/403.321; ☎ DERANJAMENTE CURENT ELECTRIC: 0257/929; ☎ INFORMAŢII CFR: 0257/231.777; ☎ PROTECŢIA CONSUMATORULUI: B-dul Revoluţiei, nr. 50. Telefon: 0257/257.049; ☎ POLIŢIA LOCALĂ: 0257/939.

Sudoku

REGULI: În fiecare bloc sunt câteva cifre între 1 şi 9, stabilite dinainte. Acestea trebuie completate cu cifrele lipsă, în aşa fel încât fiecare număr să figureze o singură dată. De asemenea, cifrele de la 1 la 9 trebuie să figureze o singură dată atât pe rândurile orizontale cât şi pe coloanele verticale ale celor nouă blocuri luate împreună.

ÎNCEPĂTORI

3			5					8
	4	5						
	7				6	3	9	
				8				2
				4			1	3
1			9					
5		1			7		8	6
7				9	8			
	3	8						

AVANSAŢI

3		2					1	
	4		3	6		5	9	
5					7		2	
			1	8				
	1			9	6			
				7				9
8								
4								7
					8		3	6

Soluţiile jocurilor din numărul precedent:

ÎNCEPĂTORI

9	4	5	3	2	7	6	8	1
8	1	2	5	6	9	4	7	3
6	3	7	4	8	1	5	2	9
1	5	8	7	3	6	9	4	2
3	7	9	2	4	5	8	1	6
4	2	6	9	1	8	7	3	5
5	6	1	8	7	3	2	9	4
2	8	3	6	9	4	1	5	7
7	9	4	1	5	2	3	6	8

AVANSAŢI

2	8	7	5	1	9	6	4	3
1	6	3	4	8	7	5	9	2
9	5	4	2	6	3	7	1	8
3	9	8	1	2	6	4	7	5
6	2	5	8	7	4	1	3	9
4	7	1	9	3	5	8	2	6
5	3	2	6	4	1	9	8	7
7	4	6	3	9	8	2	5	1
8	1	9	7	5	2	3	6	4

UNDE MERGEM în Arad

Cinema

CINEMA CITY ATRIUM

- **Întors pe dos -3D, ora 13:50**
- **Agentul de la U.N.C.L.E., orele 16:20, 18:40, 21:00**
- **Albinuţa Maya -3D, orele 13:00, 14:50, 16:40, 18:40**
- **Barbie în tabăra de muzică, ora 14:30**
- **Fantastic 4, ora 14:50**
- **Hitman: Agentul 47, orele 18:00, 20:10, 22:20**
- **În lipsa raţiunii, orele 15:10, 17:10**
- **Labirintul: Încercările focului, orele 14:00, 16:40, 19:20, 22:00**
- **Lovitură de stânga, orele 17:00, 21:30**
- **Minionii -3D, orele 14:00, 16:00**
- **Misiune: Imposibilă - Naţiunea secretă, ora 19:10**
- **Mune: Gardianul lunii -3D, dublat, orele 13:50, 15:50, 17:50**
- **Mune: Gardianul lunii -3D, subtitrat, ora 19:40**
- **Ricki and the Flash, orele 13:20, 15:30, 17:40, 19:50, 22:10**
- **Self/less: Transfer de viaţă, ora 21:50**
- **Sinister 2, orele 20:40, 22:50**
- **Transporter. Moştenirea, orele 14:20, 16:30, 18:30, 20:30, 22:40**
- **Vacanţă cu peripeţii, orele 13:10, 16:00, 18:10, 20:20, 22:30**
- **Vibrează cu mine, orele 19:30, 21:40**

Sănătate

- **CABINET GINECOLOGIC:** Cabinet ginecologic Arad, B-dul Decebal 11 (lângă Hotel Aradul), chiuretaj medicamentos, eco 4 D, test PAP.TEL: 0770823850, 0723643581
- **Policlinica DR. TURCIN, oferă:** Cardiologie (EKG, Ecografie cardiacă, Doppler vascular, Holter EKG si TA, Test de efort), Oftalmologie **(NOU - chirurgie pol anterior; CV computerizat; optică medicală),** ORL (videoendoscopie), pneumologie, gastroenterologie, neuropsihiatrie, medicină de familie, ecografii generale. **Telefon: 0257/285510, www.policlinica-turcin.ro**
- **Farmacia GLYKON - UTA,** Bl U 6 (vis-a-vis de biserica în construcţie). Deschis zilnic: luni-vineri 07.00 -21.00 sâmbătă şi duminică 08.00-18.00. **Telefon: 0257/241197.**

Pieţe şi târguri

Azi este zi de piaţă la Pâncota, Beliu, Buteni, Şiclău, Macea, Vânători, Pecica, Şiria şi **zi de târg la** Beliu şi Buteni.
Mâine, joi, este zi de târg săptămânal la Curtici, Sebiş, Cermei, Săvârşin, Secusigiu, Zerind.

Horoscop

BERBECUL (III.21.-IV.20.)
Un prieten vă ajută să clarificaţi o neînţelegere cu persoana iubită, apărută din cauza unor bârfe. Vă recomandăm să nu ignoraţi sfaturile celorlalţi.

TAURUL (IV.21.-V.20.)
Aveţi multe de făcut, atât acasă, cât şi la serviciu, dar se pare că nu sunteţi în formă. Sunteţi irascibil şi riscaţi să vă luaţi la ceartă cu cei din jur. Nu încercaţi să vă impuneţi punctul de vedere.

GEMENII (V.21.-VI.21.)
Sunteţi plin de energie şi reuşiţi să duceţi la bun sfârşit o lucrare mai veche. Nu vă grăbiţi să refuzaţi o propunere de colaborare!

RACUL (VI.22.-VII.22.)
Nu reuşiţi să vă încadraţi în programul de la serviciu, spre nemulţumirea şefilor şi a colegilor. Vă cam lipseşte entuziasmul, ceea ce ar putea să vă creeze neplăceri şi în familie.

LEUL (VII.23.-VIII.23.)
Sunteţi nemulţumit de atitudinea celor din jur şi riscaţi să deveniţi impulsiv. Primiţi o sumă importantă de la o rudă apropiată.

FECIOARA (VIII.24.-IX.23.)
Vă enervaţi la serviciu, pentru că nu reuşiţi să vă terminaţi treaba la timp. Apelaţi la ajutorul colegilor! Ar fi bine să îi arătaţi persoanei iubite mai multă afectivitate.

BALANŢA (IX.24.-X.23.)
Ar fi bine să vă rezolvaţi dimineaţa problemele importante. În a doua parte a zilei, dorinţa dumneavoastră de libertate poate să ducă la o deteriorare a relaţiilor cu persoana iubită.

SCORPIONUL (X.24.-XI.22.)
Aveţi ocazia să faceţi schimbări importante pe plan sentimental. Dimineaţa, faceţi cunoştinţă cu o persoană care vă atrage atenţia din prima clipă.

SĂGETĂTORUL (XI.23.-XII.21.)
S-ar putea să fiţi nemulţumit de atmosfera creată la locul de muncă de un coleg. Vă sfătuim să evitaţi speculaţiile şi să nu vă angajaţi în discuţii aprinse.

CAPRICORNUL (XII.22.-I.20.)
S-ar putea să vă certaţi cu persoana iubită, pentru că vă înţelege greşit. Încercaţi să lămuriţi lucrurile cu calm!

VĂRSĂTORUL (I.21.-II.20.)
Dacă plecaţi într-o călătorie, puteţi să fiţi optimist: totul se va derula conform planurilor. Relaţiile cu prietenii sunt foarte bune, dar este posibil să aveţi discuţii cu partenerul de viaţă.

PEŞTII (II.21.-III.20.)
Este posibil să aveţi probleme la serviciu, dacă nu respectaţi indicaţiile şefilor. Amânaţi tranzacţiile financiare şi deciziile importante în afaceri! Ar fi bine să comunicaţi mai mult cu persoana iubită.

„Jurnal arădean" vă ascultă

De luni până joi, între orele 11.00-13.00, la telefonul 0257.280943, redactorul nostru vă stă la dispoziţie.

ARAD. Doamna Dragoş, după cum s-a prezentat, ne-a contactat la redacţie pentru a afla anumite nelămuriri referitoare la împărţeala cheltuielilor de la bloc. „Cum se calculează salariul administratorului şi valoarea reparaţiilor la blocuri, în funcţie de suprafaţa apartamentului sau a numărului de apartamente? Totodată, cei care s-au debranşat ilegal de la CET mai plătesc cota comună de căldură?", a întrebat cititoarea noastră. Dorina Lupşe, preşedintele ULALA, a oferit răspunsurile solicitate: „salariile şi indemnizaţiile administratorului, precum şi cheltuielile cu reparaţiile şi serviciile, se calculează în funcţie de cota parte indiviză a fiecărui proprietar, nu pe numărul de apartamente. În ceea ce priveşte plata cotei comune de căldură, aceasta se plăteşte de toţi locatarii blocului, indiferent dacă sunt debranşaţi, se încălzesc pe centrale pe gaz sau de la CET".

N.B. din Arad ne-a solicitat datele de contact ale Avocatului Poporului. Instituţia poate fi contactată la adresa Bulevardul Revoluţiei 1989 nr. 17, Timişoara, la telefonul 0256.220.321 sau la adresa de e-mail avptimis@avp.ro.

JA-A.G.

Curs valutar

Denumirea valutei	BNR	BCR		BRD		Intesa Sanpaolo Bank		Banca Românească		Nextebank		Alpha Bank		Casa de schimb LUXOR		Casa de schimb TRESOR	
		C	V	C	V	C	V	C	V	C	V	C	V	C	V	C	V
Euro	4,41	4,34	4,48	4,34	4,49	4,36	4,44	4,38	4,45	4,37	4,45	4,35	4,49	4,40	4,42	4,40	4,42
Dolar SUA	3,90	3,81	3,99	3,81	3,98	3,84	3,93	3,88	3,93	3,84	3,96	3,78	4,02	3,90	3,93	3,90	3,93
Forint	0,0141	0,0135	0,0147	0,0131	0,0146	0,0135	0,0145	-	-	0,0135	0,0148	-	-	0,0140	0,0142	0,0141	0,0142
Gram aur	138,83																

Vremea

Miercuri, 16 septembrie

www.aradon.ro

18° LA ORA 6 — temperaturile se vor situa între 17 şi 18 grade. Vântul va sufla cu 24 km/h dinspre S.

31° LA ORA 18 — temperaturile se vor situa între 30 şi 31 grade. Vântul va sufla cu 19 km/h dinspre SSE.

Ziua precedentă

Arad	17–30	Umiditate:	73%
Lipova	17–30	Presiune:	982,05 mb
Chişineu-Criş	17–30	Precipitaţii:	0%
Săvârşin	16–29	Vânt:	19,31 km/h
Sebiş	16–29	Direcţie vânt:	S

Soarele

Răsare: 07:12
Apune: 19:47

Azi

Temperaturile se vor situa între 18 şi 31 grade. Vântul va sufla cu 19-24 km/h, dinspre S-SSE.

FAZELE LUNII

13.09 · 21.09 · 28.09 · 5.10

MIERCURI	JOI	VINERI	SÂMBĂTĂ
18° 31° parţial însorit	18° 33° predominant însorit	19° 34° mult soare	17° 32° parţial însorit

Calendar

Biserica ortodoxă: Sf. M. Mc. Eufimia; Sf. Mc. Meletina şi Ludmila (Post)
Biserica greco-catolică: Sf. m. Eufemia
Biserica romano-catolică: Ss. Corneliu, pp. m. şi Ciprian, ep. m.; Ludmila, m.

Prognoză pentru trei zile

Temperaturile minime vor fi cuprinse între 17 şi 19 grade, iar cele maxime între 32 şi 34 grade.

Temp.minime: 17-19°C
Temp.maxime: 32-34°C

JURNAL ARĂDEAN
B-dul Revoluţiei nr. 62, Arad
BRAT Auditat de BRAT
Reclamaţii difuzare: 0257/212.032
Secretariat: 0257.281802 (centrala), fax - 0257.212.012
Şef departament difuzare: Carmen Csordas
Marea publicitate: 0257.280904
Mica publicitate: 0257.210775; B-dul Revoluţiei, nr. 81
Tiparul executat la: Tipografia Russmedia Kft. Debrecen

Redactor şef: Adriana Barbu (8416) Responsabil de număr: Alin Gherasim
Secretar general de redacţie: Gabriela Groza (8423); **Departamente: Eveniment:** Simona Butaru, Monica Ardelean (8405), Alin Gherasim (8417), Ioana Costaş (8414); Valentin Goran (8405); **Politic:** Simion Todoca (8434); **Economic:** Andreea Pintea (8415); **Cultură, învăţământ:** Vasile Filip (8421); **Social:** Diana Duţu (8413); **Sport:** Daniel Scridon (8424), Leo Sfâra (8422), Dan Lazăr (8406).
Tehnoredactare: Ghizela Şerban (8409), Munteanu Daniel (8411).
REDACŢIE: tel. 0257.281802 (centrala); fax 0257.212.012, 0257.228.592; e-mail:redactia.jurnalaradean@russmedia.ro, adevaruldearad@russmedia.ro, publicitate.jurnalaradean@russmedia.ro, publicitate.adevarul@russmedia.ro

Ultimele luni pentru o groapă

Fostul proprietar al gropii de pe Obedenaru a plecat, după patru ani. Spre fericirea tuturor. Noul proprietar a scos apa şi lucrează de zor la fundaţie.

Apa a fost înlocuită cu fundaţia FOTO: V.G.

ARAD. Lucrurile au început deja să se mişte pe strada Obedenaru din cartierul Aurel Vlaicu. Şi asta spre fericirea celor care locuiesc în zonă, adică în vecinătatea bălţii de 2,5 metri adâncime, plină cu apă. Groapă care a fost lăsată uitării de mai bine de patru ani... Timp în care autorităţile au fost neputincioase. Practic, în aceşti patru ani, autorităţile au dat bani publici pentru diferite expertize, au discutat cazul în şedinţele Consiliului Local, au pus pe tapet variante de soluţii, totul fără niciun rezultat. Am scris pe marginea acestui subiect foarte multe materiale, din prisma locuitorilor zonei care şi-au făcut griji pentru siguranţa copiilor care ar fi putut să îşi piardă viaţa în această groapă cu apă foarte adâncă. În ultima perioadă, pământul a început să se surpe apropiindu-se tot mai mult de garajele din zonă. Exista riscul ca acestea să cadă pradă gropii care odată cu trecerea anilor a devenit tot mai mare şi mai adâncă.

În vizită pe şantier

Am vizitat şantierul şi am rămas uimiţi: în sfârşit lucrările avansează. În acest moment, apa a fost drenată din groapă, au fost montate cofrajele şi fixat fierbetonul pentru a se turna betonul fundaţiei. Dirigintele de şantier a declarat pentru Jurnal arădean/Aradon că lucrarea va avansa destul de repede. Desigur depinde şi de starea vremii, însă, până la finele anului, se va putea vedea parterul clădirii ce va fi ridicate aici. În locul terifiantei gropi.

Datele tehnice ale lucrării

Noua clădire va avea subsol, parter, două etaje şi mansardă. Proiectantul este SC Prourban SRL, iar autorizaţia de construcţie a fost eliberată în data de 16 iulie 2015. Data de începere a lucrării a fost 3 august 2015, iar termenul de finalizare l-au stabilit pentru 2 noiembrie 2016. O veste bună, spunem noi, pentru locuitorii din vecini.

Istoricul gropii

Dar veştile sunau mai bine încă din vară. În data de 21 iulie 2015, reprezentanţii Primăriei Arad ne-au confirmat faptul că noul proprietar a făcut demersurile necesare pentru obţinerea avizelor de construcţie şi pentru reluarea lucrărilor. Povestea acestei gropi e mai veche de patru ani. Totul a început cu o groapă de 2,5 metri adâncime care trebuia să devină fundaţia unei case cu două etaje şi mansardă. Şi a continuat cu multe amenzi date executantului Florin Poleac, pentru că nu a respectat normele în vigoare în domeniul construcţiilor. A fost dată o serie întreagă de amenzi, din 2010 până acum, tot la două luni distanţă, însoţite fiecare de un proces verbal de inspecţie unde erau specificate toate neregulile şi obligativitatea de a le rezolva. Nici executantul şi nici foştii proprietarii, Novac Marius şi Baltă Ioan, nu s-au conformat. Pur şi simplu au sfidat inspectorii de la Inspectoratul de Stat în Construcţii şi pe cei din cadrul Serviciului Disciplina în Construcţii din cadrul Poliţiei locale Arad şi au ignorat amenzile. Aceasta a fost istoria gropii până acum, când pare că va fi astupată.

JA-V.G.

Concluzie

Acum, povestea de pe Obedenaru va fi scrisă de un alt constructor. Din primele imagini, obţinute la aproximativ o lună de zile după ce lucrările au reînceput, putem observa că noul proprietar este pornit să îşi termine construcţia. Apa a fost scoasă iar şantierul în plin lucru. Semne care prevestesc că această poveste va avea un final fericit.

Cetăţile medievale, pe harta turistică a judeţului

Cetăţile medievale de la Şoimoş, Şiria şi Dezna beneficiază de panouri informative care conţin datele istorice din trecutul lor zbuciumat.

ARAD. Pentru a continua lucrările de amenajare a traseelor turistice de pe raza judeţului Arad, membrii Serviciului Public Judeţean Salvamont - Salvaspeo Arad (SPJSSA) au terminat de montat panourile informative şi indicatoarele traseelor turistice de la cele trei cetăţi medievale ale judeţului Arad: Şoimoş, Şiria şi Dezna.

Pe lângă refacerea marcajelor şi montarea de indicatoare, având în vedere că până la cele trei cetăţi sunt deja amenajate trasee turistice, au fost montate şi panouri informative care conţin istoricul fiecărei cetăţi în parte.

Trei cetăţi surori

„Turiştii care doresc parcurgerea traseelor care leagă Şiria şi Şoimoşul de Căsoaia sau turiştii aflaţi în drum spre Moneasa care doresc un mic popas în Dezna, după caz, pe lângă o drumeţie care poate fi realizată la pas sau cu bicicleta, odată ajunşi la cetăţi, în afara faptului că vor putea vizita ruinele acestora, vor avea acces la puncte de belvedere panoramice extraordinare şi vor afla informaţii despre legenda fondării celor trei cetăţi surori şi despre istoria zbuciumată a acestora. Realizarea acestor panouri nu ar fi fost posibilă fără sprijinul Consiliului Judeţean Arad, Complexului Muzeal Arad, Centrului Zonal Ecologic Arad şi a Condor Club Arad", a declarat Mihai Besesek, şeful SPJSSA.

JA-V.G.

Au montat indicatoare FOTO: JA

Cum te subjugă utilităţile de lux din oraşul nostru

Conducerea ULALA acuză faptul că arădenii care au vrut să se debranşeze legal de la căldură au fost împiedicaţi de CET.

CET, luat în colimator şi de către ULALA FOTO: JA

ARAD. „Deşi, până în ultimul moment, CET-H a avut o poziţie pasivă faţă de cei ce s-au debranşat fără a respecta procedura legală, acum a trecut în cealaltă extremă blocând debranşarea legală prin solicitarea de documente care nu ţin de specificul activităţii sale, în acest caz blocarea debranşării individuale devenind un abuz evident. Aceste situaţii ne-au fost prezentate de către membri ai Uniunii noastre, motiv pentru care suntem datori să-i sprijinim şi să-i apărăm în faţa abuzurilor din partea furnizorilor", ne-a declarat Dorina Lupşe.

Preşedintele ULALA nu a detaliat, încă, modul în care îi va ajuta efectiv pe cei care nu s-au putut debranşa de la sistemul public de furnizare a agentului termic (de la finele lunii august, debranşarea oricum nu mai e posibilă, potrivit unei hotărâri vechi a CLM).

Marfă de lux

Dorina Lupşe a precizat doar faptul că „s-ar putea discuta foarte mult pe problema furnizării de utilităţi publice în oraşul nostru, utilităţi care, din publice adică, conform legii, accesibile tuturor, s-au transformat într-o marfă de lux! Şi, din păcate, se va mai discuta foarte mult în loc să se facă ceva, în mod concret".

O afirmaţie care e cât se poate de valabilă dacă ne amintim un fapt punctat şi de ULALA: că până acum nu s-a făcut o expertiză pe preţul gigacaloriei şi nici nu s-a organizat vreo dezbatere serioasă pe acest subiect atât de fierbinte pentru arădeni. „Dacă s-ar fi realizat expertizarea preţului la gigacalorie în urmă cu cinci ani, când ULAL a solicitat acest lucru, poate astăzi CET Arad avea altă traiectorie. Abordarea de către clasa politică, doar în anii preelectorali, a temelor sensibile ale CET dovedeşte cu prisosinţă limitele acesteia şi nivelurile de aşteptare din partea arădenilor", spune Lupşe.

Aceasta mai susţine că problematica celor două CET din Arad este abordată mai mult ca o campanie de imagine decât ca o reală preocupare şi că politicienilor din Arad ar trebui să le fie ruşine, pentru că, în 11 ani de zile, problema furnizării de căldură şi apă caldă nu a fost soluţionată, ci s-a agravat.

ADRIANA BARBU
adriana.barbu@russmedia.ro

Atac la conducerea CET

Dorina Lupşe nu a uitat să acuze nici conducerea CET de situaţia în care se găsesc centralele dar mai ales de situaţia ingrată în care se află arădenii care au rămas clienţi ai centralei. „Nu putem ignora numirea şi susţinerea în funcţii de conducere la CET Arad a unor directori care, în ultimii ani, au pierdut aproximativ jumătate din numărul abonaţilor", a concluzionat Lupşe.

Expoziţie de reviste şcolare

Biblioteca Judeţeană „A.D. Xenopol" a deschis, pe holul instituţiei, expoziţia revistelor şcolare, reviste intrate în acest an în Concursul internaţional „Tinereţe şi jurnalism", de la Şeitin. Concursul a fost iniţiat de Şcoala Gimnazială „Ştefan Bozian" din Seitin şi coordonat de prof. Dan Matica.
El a ajuns la a V-a ediţie, noutatea acesteia fiind prezenţa variantei on-line a revistelor. Partenerii organizatorilor au fost: ISJ Arad, Casa Corpului Didactic „Alexandru Gavra" şi Biblioteca Judeţeană Arad. Concursul s-a desfăşurat în vara acestui an, la Şeitin.

JA-V.F.

russmedia new. every day.

Russmedia Press, editorul cotidianului Jurnal arădean, parte a grupului multinaţional Russmedia Press, care îşi desfăşoară activitatea în domeniul presei locale tipărite

CAUTĂ

Distribuitori de presă (în cutii poştale) pentru Vladimirescu.

Cerinţe:
Seriozitate;
Dinamism;
Conştinciozitate.

Se oferă:
Salariu atractiv;
Timp de lucru 2 ore.

Informaţii suplimentare la telefon:0257/212.032 sau 0729.989.504, de luni până vineri între orele 9 şi 17.

Durere?Hemoroizi?
Tratament modern fără operatie!
Medici cu experienţă în metodele moderne nechirurgicale,
posibilitate plata în rate.
10% reducere la tratament pentru pensonari
Varice?Ulcer Varicos?
Tratament modern şi eficient!
Fără intervenţie chirurgicală!
Artroză? Osteoporoză?
Tratamentul prin Rezonanţă Magnetica
Inovaţia anului 2014 în Germania
Recomandat în:
• osteoporoză, artroză, dureri de spate cronice, afecţiuni ale meniscului, vătămări dupa accidente, etc.
Alte Specialităţi:
• Dermato - Venerologie • Gastroenterologie •
• Chirurgie Generală • Urologie • Medicină Internă •
Arad: LaurusMedical clinics MBST Medical
0257 213 888 www.laurusmedical.ro
Bucureşti Cluj Galaţi Piteşti Ploieşti Bacău Suceava Brăila Focşani

Congres pe 11 octombrie

PSD Arad susţine organizarea Congresului în octombrie, afirmă deputatul Flavius Măduţa.

Flavius Măduţa FOTO: JA

ARAD. Deputatul Flavius Măduţa spune că PSD Arad aprobă propunerea de organizare a Congresului în data de 11 octombrie, deoarece este necesară o stabilitate a conducerii partidului, un interimat prelungit putând provoca incertitudine în organizaţiile din teritoriu. „Cu cât mai repede se organizează Congresul, cu atât mai bine pentru partid. O conducere interimară pe termen mai lung nu poate să asigure coeziunea maximă a tuturor membrilor şi liderilor din teritoriu, condiţie esenţială pentru pregătirea alegerilor de anul viitor, pentru orice partid, nu doar pentru cel mai mare din ţară, cum este PSD. Lucru confirmat de către ultimul sondaj de opinie, care plasează PSD pe primul loc la intenţia de vot şi care demonstrează calitatea şi corectitudinea guvernării. Apropo de aceasta, Congresul este un bun prilej pentru PSD de a-şi arăta determinarea de a continua la guvernare până la încheierea mandatului, un mesaj clar pentru cetăţenii României", spune Flavius Măduţa. Acesta consideră că PSD trebuie să transmită electoratului mesajul de unitate, pentru a răspunde zvonurilor lansate de către opoziţie. „Opoziţia încearcă să acrediteze existenţa unui război intern între aşa zise tabere din PSD, iar o dezminţire fermă o va da Congresul, ale cărui decizii trebuie şi vor fi respectate de către toţi. Aşadar, propunerea organizării Congresului cât mai devreme este corectă şi am convingerea că va fi aprobată data de 11 octombrie", a mai spus deputatul arădean.

JA-S.T.

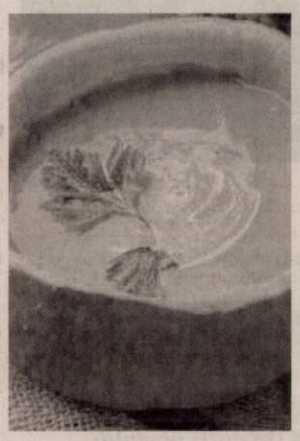

Reţeta zilei

Supă cremă de dovleac

INGREDIENTE: 1/2 linguriţă sare, 400 ml supă de pui, 2 morcovi, 200 g ceapă, 1 kg miez dovleac plăcintar tăiat cubuleţe, 2 linguri unt, 200 ml smântână grasă.

MOD DE PREPARARE:

Taie dovleacul în cubuleţe mici, curăţă şi feliază morcovii, taie ceapa în rondele. Pune-le într-o oală împreună cu supa de pui şi puţină sare şi lasă-le să fiarbă la foc mic timp de aproximativ 40 de minute, până când dovleacul este foarte moale. Toarnă legumele fierte cu tot cu zeama rămasă într-un blender şi adaugă untul. Mixează până când devin o pastă groaăa. Amestecă şi smântâna în crema de supă. Serveşte supa caldă, cu o lingură de smântână şi crutoane crocante cu oregano. **Poftă bună!**

Pentru mai multe reţete intră pe www.culinar.ro

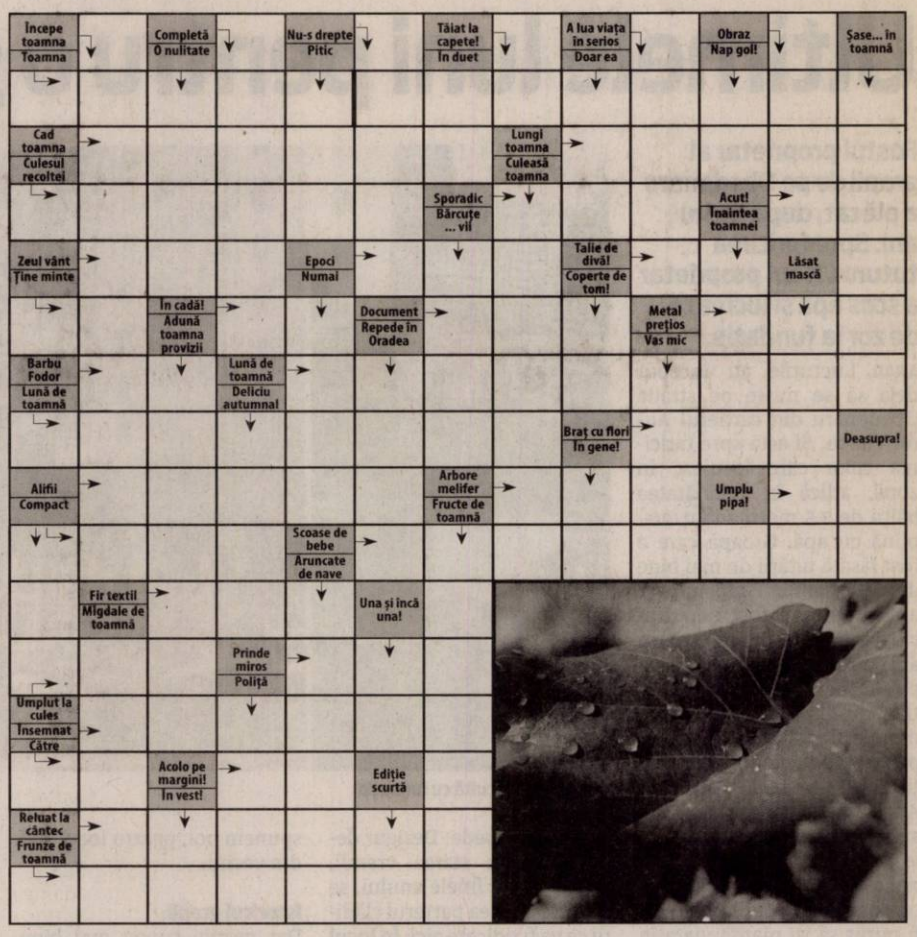

SOLUŢIA INTEGRAMEI DIN NUMĂRUL PRECEDENT

B ■ G ■ R ■ SES ■ A ■ ZOOLOGIE ■ TEZE ■ TROC ■ CATALOG ■ LA ■ BABA ■ CRETA ■ NAP ■ ARC ■ TV ■ L ■ PICATI ■ LS ■ IS ■ CAMP ■ MAUS ■ PS ■ FATA ■ DASCALIT ■ I ■ INVATA ■ PATA ■ UV ■ TEME ■ DESEN ■ ALE ■ EM ■ ACEST ■ A ■ ACCENT ■ UNT ■ NAI ■ TIP ■ UC ■ MAICUTA

Citire apometre

Joi, 17 septembrie 2015. Blocuri 7-48 Pasaj, blocuri Dr. I. Suciu, blocuri I. Maniu, blocuri 151-200, 201-255A, 301-325, 551-585, 601-620, 701-734 Micălaca, blocuri „A", „N" Calea Aurel Vlaicu, blocuri Haţeg, Fluturilor, Predeal, blocuri calea Romanilor, Patria, Moţilor, Haiducilor, M. Scaevola, C. Coposu, T. Vladimirescu, p-ţa Spitalului, G. Birta, Banu Mărăcine, Păşunii, Gherghinei, Abrud, Digului, Hortensia, Moraviei, I. Mureşan, V. Necula, Mierlei, Şt.O. Iosif, Salontei, Prunului, Ţichindeal, Ulpiu, Alunului, Zânelor, Nădejde, Emilian, Laurian, Aron Pumnul, Ghioceilor, Lupeni, Craiovei, Lăcrămioarelor, Nufăr, T. Brediceanu, Dragoş Vodă, Porumbacului, Vulturilor, Veseliei, Mehedinţeanu, Filotei, Volta, Lungă, Rosmarinului, Dumbrava Roşie, Vadului, Cuptorului, Podului, Bulgară, Rodnei, L. Rebreanu, Ardealului, I. Jianu, Milcov, D. Cantemir, Toporaş, Arcaşilor.

Programe TV miercuri, 16 septembrie

TVR 1

07.00 Telejurnal matinal. Sport, Meteo
07.57 Lumea şi noi
08.30 Zestrea românilor. (redifuzare)
09.00 Starea naţiei. (R)
09.55 Viaţa dublă a lui Eddie McDowd. (serial, Canada-SUA, 1999)
10.50 Teleshopping
11.30 Exodul mamelor. (R)
12.30 Lumea şi noi (R)
13.00 Fără etichetă. (r)
14.00 Telejurnal. Sport, Meteo
15.00 Teleshopping
15.30 Convieţuiri. Prezentator Camelia Văcaru
16.55 Vorbeşte corect! (r)
17.00 Transformarea
18.00 Discover România. Înălţarea Sfintei Cruci – Volovat, judeţul Suceava
18.15 Mărturii pentru viitor - Dinu C. Giurescu
18.45 Istorii de buzunar
18.50 Exodul mamelor
19.45 Vorbeşte corect! (R)
19.55 Starea zilei.
20.00 Telejurnal. Sport, Meteo
21.00 Vorbeşte liber! Moderator Sorin Avram
21.55 Starea zilei. Emisiune de Dragoş Pătraru
22.00 Starea naţiei. Emisiune de Dragoş Pătraru
23.00 Dr House. (serial, SUA, 2010) Episodul 21 Cu: Hugh Laurie, Lisa Edelstein
23.55 Eroi de week-end. (Drama, Franţa, 1979) Regia Charles Nemes Jean-Bernard şi Pierre sunt veri, lucrează la aceeaşi bancă şi locuiesc în acelaşi apartament parizian. Încurajaţi de şeful lor să mai iasă din ritmul monoton al vieţii lor, cei doi închiriază o maşină şi pornesc într-o escapadă de week-end la Bruges.
01.25 Transformarea (R)
02.20 Viaţa dublă a lui Eddie McDowd

PRO TV

07.00 Ştirile PROTV
10.30 La Maruta. (r)
12.00 Vorbeste lumea. Vorbeşte lumea a pregătit subiecte interesante, pe care cei patru prezentatori le vor dezbate în direct, de luni până vineri. Noutăţi din viaţa vedetelor autohtone, informaţii utile, dar şi trenduri şi subiecte de lifestyle se vor găsi pe agenda celor patru gazde ale emisiunii, care vor avea alături şi invitaţi surpriză împreună cu care vor comenta subiectul zilei.
13.00 Stirile PROTV
14.00 Vorbeste lumea
16.00 Ce spun romanii. Emisiunea prezentată de Cabral Ibacka este o competiţie amuzantă între două familii, care concurează pentru a câştiga premii substanţiale.
17.00 Ştirile PROTV
17.30 La Maruta
19.00 Ştirile PROTV
20.30 Taken 2: Teroare in Istanbul. actiune, Franta, 2012. Cu: Liam Neeson, Maggie Grace În Paris, mafia albaneză a făcut greşeala să o răpească pe fiica lui Bryan Mills (Liam Neeson). Acum, când îşi plâng morţii, albanezii caută răzbunare pentru aceştia şi plănuiesc atacul direct asupra fostului agent CIA. Însă Bryan va face orice pentru a-şi apăra şi proteja familia.
22.30 Stirile PROTV
23.00 Spartacus: Razboiul celor blestemati. ep. 5, sezon 3
00.00 Rezumat UEFA Champions League
01.00 Fringe. serial, SUA, Canada 2008.
02.00 Vorbeste lumea (r)
04.30 Ce spun romanii (r)
05.30 La Maruta (r)

ANTENA 1

06.00 Observator. (live)
08.00 Neatza cu Razvan si Dani. (live)
10.50 In gura presei cu Mircea Badea
11.40 Teleshopping
12.00 Mireasă pentru fiul meu
13.00 Observator.
14.00 Mireasă pentru fiul meu. Formatul de succes internaţional „May I call you mom?" vine în România sub numele de „Mireasă pentru fiul meu". Cel mai aşteptat show matrimonial din România aduce din nou în centrul atenţiei poveşti de dragoste, întâmplări spectaculoase, reguli dure, confruntări acide, emoţii, suspans şi multe provocări.
16.00 Observator. (live)
17.00 Acces direct cu Simona Gherghe. (live)
19.00 Observator. (live)
20.00 Observator special cu Octavia Geamanu. (live)
20.00 Observator special cu Octavia Geamanu
20.30 Burlacita (sezon nou)
23.00 Un Show Păcătos cu Dan Capatos
01.00 Penumbra. Rhriller, SUA, Germania, Anglia, 2006. Regia: Craig Rosenberg.
03.00 Observator. (r)
03.45 Acces direct. (r) O emisiune axată pe actualitatea de zi cu zi, în care „vedetele" sunt oamenii obişnuiţi, cu problemele, bucuriile, grijile şi întâmplările lor ieşite din comun. Reporterii speciali aduc în atenţia telespectatorilor precum şi a publicului din platou cazuri impresionante de viaţă, subiecte sociale dar şi ştiri mondene din actualitatea fierbinte a vedetelor şi personalităţilor autohtone.

HBO

06.00 Din greşeală împreună. Comedie, SUA, 2014. Regia: Frank Coraci. Cu: Adam Sandler, Drew Barrymore
07.55 Uimitorul Om-Păianjen 2. Acţiune, SUA, 2014. Regia: Marc Webb Cu: Andrew Garfield, Emma Stone
10.15 Ziua Independenţei . SF, SUA, 1996. Regia: Roland Emmerich. Cu: Will Smith, Bill Pullman, Jeff Goldblum
12.35 Călătoria mea. Dramă, Franţa, 2013. Regia: Emmanuelle Bercot. Cu: Catherine Deneuve
14.25 Autorii anonimi. Comedie, SUA, 2014. Regia: Ellie Kanner. Cu: Kaley Cuoco, Chris Klein
15.55 Urşii. Documentar, SUA, 2014. Regia: Keith Scholey, Alastair Fothergill
17.15 Chef. Comedie, SUA, 2014. Regia: Jon Favreau
19.10 Rămâi cu mine. Dramă, România, 2013.
20.00 Poveste de iarnă. Dramă, SUA, 2014. Regia: Akiva Goldsman. Cu: Colin Farrell, Jessica Brown Findlay, Jennifer Connelly, William Hurt, Eva Marie Saint
22.00 E nevoie de un erou. Serial, SUA, 2015. Regia: Paul Haggis
23.00 De vorbă cu Blunt. Serial, SUA, 2015. Regia: Tristram Shapeero
23.35 300: Ascensiunea unui imperiu. Acţiune, SUA, 2013. Regia: Noam Murro. Cu: Sullivan Stapleton, Eva Green
01.20 Asasinul invizibil. Horror, SUA, 2014. Regia: Alfonso Gomez-Rejon Cu: Addison Timlin, Veronica Cartwright,
02.45 Ucenic pentru crimă. Poliţist, Australia, 2014. Regia: Julius Avery Cu: Ewan McGregor

TVR 2

10.10 Ieri Azi Mâine **11.00** 5 minute de istorie **11.10** Cap Compas **12.10** Faimoşii **13.10** Profil. Poveste. Personaj. **13.45** Cartea cea de toate zilele **13.55** Un gând despre Enescu **14.00** 5 x 5 minute de istorie **15.00** Telejurnal **16.10** Mumia **17.30** Europa 360° **18.00** Telejurnal **18.30** 5 x 5 minute de istorie **19.00** Sark Insulele Canalului **20.00** Festivalul Enescu 2015 **20.55** Interviuri neconvenţionale **21.15** Festivalul Enescu 2015 **22.15** Festivalul Internaţional de Teatru de la Sibiu **22.45** 5 minute de istorie **22.55** Cartea cea de toate zilele

AXN

07:00 Sherlock Holmes şi Dr. Watson **08:00** NCIS: Los Angeles **09:00** Autopsia crimei **10:00** Numerele **11:00** Psihologia crimei **12:05** Sherlock Holmes şi Dr. Watson **13:05** NCIS: Los Angeles **14:05** Autopsia crimei **15:05** Numerele **16:05** Psihologia crimei **17:15** Sherlock Holmes şi Dr. Watson **18:10** NCIS: Los Angeles **19:10** Numerele **20:10** Autopsia crimei **21:05** Ncis: New Orleans **22:00** Ncis: New Orleans **22:55** NCIS: Los Angeles **23:50** NCIS: Los Angeles **00:45** Ncis: New Orleans **01:40** Ncis: New Orleans 02:20 NCIS

ANTENA 3

08.30 Antena 3 Headlines **8.45** - Ştirile dimineţii cu Nadina Câmpean şi Marius Ioniţă **10.00** Previziunile zilei cu Sabina Iosub **11.00** Se întâmplă în România **12.00** Ştiri **13.00** Se întâmplă în România **14.00** Ştiri **15.00** Esenţial cu Mihaela Bârzila **16.00** Esenţial cu Mihaela Bârzila **17.00** - 100 de minute cu Alessandra Stoicescu **18.00** - 100 de minute **18.45** La ordinea zilei **20.30** Subiectiv cu Răzvan Dumitrescu **21.30** Sinteza zilei **23.15** In gura presei cu Mircea Badea **0.00** Ştiri **1.00** Sinteza zilei

PRIMA TV

07:15 Aventurile lui Poseidon – aventuri, SUA 2005 **09:30** Teleshopping **10:00** Cearta-n bucate **11:00** Teleshopping **11:30** Adevăruri ascunse **12:30** Click! **13:20** Teleshopping **13:50** Playtech **14:30** Teleshopping **15:00** Răzi şi câştigi **15:30** Trăsniţii **16:30** Focus **17:00** Cearta-n bucate **18:00** Focus **19:30** Adevăruri ascunse **20:30** Pana de curent – dramă, SUA 2001 **22:30** Trăsniţii **23:15** Focus din inima României **23:45** Click! **00:30** Fântâna dorinţelor. dramă, SUA 2009 **02:30** Pana de curent **04:30** Trăsniţii – sitcom Cu: Constantin Zamfirescu

CINEMAX

07:00 O lume obscură **08:35** Ministrul francez **10:30** Despărţirea **11:55** Frank **13:30** O adolescenţă grea **14:50** Forme de oţel **16:15** Maturizează-te, Tony Phillips! Comedie, SUA, 2013. **17:50** Ministrul francez Comedie, Franţa, 2013. **19:45** Furtună, peripeţii şi... dragoste Romantic, SUA, 1999. **21:30** Semnale de fum Dramă, SUA, 1998. **23:00** Carnivale Serial, SUA, 2004. **00:00** Sunt aici să te ajut Thriller, Franţa, 2000. **01:55** Grudge Match: Faceţi pariurile! Comedie, SUA, 2013. **03:45** Calea întunecată Western, Austria, 2014.

DIVA

06.00 Numai tată să nu fii! **07.00** Haven **08.00** Miss Marple **10.00** Neveste disperate: **11.00** Ofiţeri începători **12.00** În mintea criminalului **13.00** Haven **14.00** Anatomia lui Grey **15.00** Miss Marple **17.00** Neveste disperate **18.00** Ofiţeri începători **19.00** În mintea criminalului **20.00** Anatomia lui Grey **21.00** Haven **22.00** Haven **23.00** Jurnalul unei adolescente Comedy 2004 **01.00** Hărţuitorii **02.00** Anatomia lui Grey **02.45** Neveste disperate **03.30** Numai tată să nu fii !

ACASĂ

07:00 Floarea din Caraibe **08:00** Iti ordon sa ma iubesti! **09:00** Teleshopping **09:15** Viata nedreapta **11:15** Teleshopping **11:30** Tinutul razbunarii **13:30** Teleshopping **14:00** Tanar si nelinistit **15:00** Suflet de gheata serial, 2013 **17:00** Iti ordon sa ma iubesti! **18:00** Viaţă nedreaptă **20:00** Ţinutul răzbunării **22:00** Floarea din Caraibe, **23:00** Iubiri vinovate **00:00** Daria, iubirea mea MediaPro Pictures 2006 **01:00** Doamne de poveste **02:00** Acasa in bucatarie **03:00** Daria, iubirea mea **03:45** Doamne de poveste

PRO CINEMA

06:45 Tinerii justitiari Cu: Danica McKellar, Jesse McCartney **07:15** La Bloc **08:45** La Bloc **10:30** Crichet sau nimic **13:00** O zeita pe Pamant **15:00** Jerry Maguire**18:00** Vorbeste tot orasul Cu: Gary Grant, Jean Arthur, Ronald Colman, Edgar Buchanan **20:30** Monkeybone Cu: Brendan Fraser, Whoopi Goldberg, Bridget Fonda **22:30** Conan Barbarul actiune, SUA 1982 Cu: Arnold Schwarzenegger, James Earl Jones, Max Von Sydow, Sandahl Bergman, Ben Davidson **01:00** Unde dai si unde crapa **02:45** Cine A.M

EUFORIA

06.00 Ceva bun **08.00** Rochia perfecta **09.00** Nu-i usor sa fii mireasa **10.00** Medici in Santa Monica (SUA 2006) Private Practice drama SUA 2007 **11.00** Ally McBeal serial, SUA 1997 **13.00** Dr. House (r) **14.00** Prietenii tai (r) **15.00** 20 de minute (r) **17.00** Cititorul gandurilor serial, Coreea 2004 **18.30** Vorbe dulci serial, Coreea, 2013 **20.00** 20 de minute serial,Turcia 2013 **22.00** Dr. House) **23.00** Prietenii tai serial, SUA, 1994 **00.00** Ally McBeal (r) **02.00** Medici in Santa Monica (r)

ANTENA STARS

06:15 Star Magazine **07:55** Teleshopping **08:10** Star news **09:00** STAR MATINAL (cu Roxsana Marcu si Razvan Botezatu) **12:00** STAR MAGAZINE **13:45** Teleshopping **14:00** NECENZURAT (cu Adriana Bahmuteanu) **16:00** STAR MAGAZINE (cu Laura Micovschi) **16:45** Teleshopping **17:00** Agentul VIP (reluare) **18:55** STAR NEWS (cu Andra Trandas) **19:45** RĂI DA' BUNI (cu Mihai Morar) **21:45** STAR NEWS (cu Andra Trandas) **22:00** AGENTUL VIP (cu Cristian Brancu) **00:15** STAR NEWS (cu Andra Trandas) **00:30** Răi da' buni (reluare) **02:30** Agentul Vip (reluare)

RTL KLUB

08:35 Ştiri **09:08** În fiecare dimineaţă! **11:05** Top Shop **12:45** Astro Show **13:45** Reflector **15:05** Un minut şi câştigi! **16:10** Prizonierii dragostei (s) **17:20** Mentalistul (s) **18:20** Focus **19:00** Ştiri **19:55** Un minut şi câştigi! **21:00** Budapesta, zi şi noapte (s) **22:25** Între prieteni (s) **23:00** Suleiman (s) **24:10** Ştiri **24:40** Pe lângă casă **01:15** De vorbă cu Balo

REDACŢIA NU ÎŞI ASUMĂ RESPONSABILITATEA PENTRU EVENTUALELE SCHIMBĂRI

DIGI FILM

06:05 Arca ucigaşă - Profeţia. SF. 2008. **07:35** Parfum de femeie. Dramă. 1992. **10:15** Franklin şi comoara din lac. Anim. 2005. **11:30** Raţiune şi simţire. Dr. 1995. **13:45** Familia Flintstone: Aventuri în Epoca de Piatră. Com. 1994. **15:20** Legături de familie. Dramă. 2005. **16:50** Ferma animalelor. Dr. 1998. **18:20** Adolescenţă întârziată. Dr. 2014. **20:00** Lacrimi din soare. Acţiune. 2003. **22:05** Întuneric total. SF. 2000. **23:55** Vineri 13. Horror. 2009. **01:30** Elegie. Dramă. 2008. **03:20** Lacrimi din soare. Acţiune. 2003

Patru arădeni au arbitrat la Festivalul de Prim Ajutor

La competiţia internaţională care a avut loc la Bucureşti au participat echipaje din 24 de ţări.

BUCUREŞTI. 28 de echipe de prim ajutor din 24 de ţări europene au avut de parcurs 14 probe de prim ajutor şi 14 probe de „fun" în cadrul Festivalului de Prim Ajutor recent desfăşurat la Bucureşti. Scenariile care au făcut obiectul celor 14 probe au fost inspirate din viaţa reală, concurenţii având parte de cutremur, accident de maşină, accident de tren, accident aviatic, explozia unei butelii, proba de resuscitare, triajul victimelor etc.

Aflat la cea de-a 28-a ediţie internaţională şi pentru prima oară în România, Festivalul de Prim Ajutor a fost organizat de Societatea Naţională de Cruce Roşie. La acest eveniment filiala de Cruce Roşie Arad a fost reprezentată de nouă persoane care au contribuit la buna desfăşurare a festivalului. Am avut patru arbitri, trei voluntare care au contribuit la machiajul victimelor şi un voluntar care a făcut parte din echipa de logistică.

Câştigători

Concursul a fost câştigat de Slovenia, urmată îndeaproape de Serbia, iar Irlanda a încheiat podiumul. Premierea câştigătorilor a fost făcută de către Raed Arafat, secretar de stat în Ministerul Afacerilor de Interne şi unul din cei şapte vicepreşedinţi ai Crucii Roşii, şi de către directorul general Ioan Silviu Lefter. **JA-D.D.**

Despre competiţie

FACE (First Aid Convention in Europe) este o competiţie anuală ce aduce împreună echipele de prim ajutor ale Crucii Roşii şi Semilunii Roşii din Europa, pentru a etala abilităţile acestora de acordare a primului ajutor, prin demonstraţii spectaculoase de intervenţie în situaţii de urgenţă.

Scenariile din concurs, inspirate din realitate FOTO: FAN

A murit la locul de muncă

Fostul fotbalist Adrian Baciu, angajat ca agent de vânzări la un depozit, s-a accidentat în timpul manevrării unui elevator.

A murit stupid, la doar 37 de ani FOTO: FAN

ARAD. A murit atât de stupid încât nimănui nu îi vine încă să creadă. Fostul fotbalist Adrian Baciu, care era angajat ca agent vânzări în cadrul unei societăţi comerciale (depozit de piese de schimb) de pe strada Câmpul Liniştii din Arad, a murit în timp ce manevra un elevator. Nenorocirea s-a întâmplat marţi, 15 septembrie, în jurul orei 14.30, când bărbatul se afla în pauza de masă.

„Din primele cercetări, reiese că tânărul s-a accidentat la genunchiul drept, în timpul acţionării unui elevator din incinta depozitului. Practic, şi-a prins genunchiul în trapa elevatorului pe care îl manevra. Şi l-a zdrobit, dar a apucat, totuşi, să îl scoată din maşinărie. Din nefericire, pierderea de sânge datorată secţionării arterei femurale i-a fost fatală" - precizează Ecaterina Isac, inspector şef al Inspectoratului Teritorial de Muncă (ITM) Arad.

Adrian Baciu nu a mai fost în stare nici măcar să strige după ajutor. A fost descoperit o jumătate de oră mai târziu, când colegii săi s-au întors din pauza de masă. În jurul orei 15.10 a fost apelat numărul de urgenţă 112, apelul anunţând un accident grav de muncă. Din păcate, victima accidentului a murit odată cu sosirea autorităţilor la faţa locului...

Inspectorii de muncă din cadrul ITM Arad fac, în continuare, cercetări pentru stabilirea caracterului evenimentului, a cauzelor care l-au determinat, a măsurilor de securitate şi sănătate în muncă care nu au fost luate sau respectate şi a persoanelor care se fac vinovate de aceasta.

Adrian Baciu era căsătorit şi avea un băiat minor, în vârstă de doi ani şi jumătate.

DIANA DUŢU
diana.dutu@russmedia.ro

Baciu, un adevărat campion!

ARAD. Adrian Baciu a „sărit în ochi" încă din primul moment. A început fotbalul la UTA, la doar şapte ani, sub comanda şlefuitorului de talente, Francisc Tisza, dar condiţiile pe care le ofereau textiliştii la acea vreme a făcut ca tehnicianul să mute toată echipa la Strungul, chiar în toamna Revoluţiei, 1989. De departe, Adrian Baciu se distingea faţă de colegi, evoluând ca închizător, în faţa apărării. Dădea siguranţă la mijlocul terenului, dar îndeplinea foarte bine şi rolul de dispecer. Avea doar 12-13 ani şi era vârful generaţei sale. Apoi, în anul 1993, s-a înfiinţat Romvest Arad, care a preluat toată grupa lui Francisc Tisza de la Strungul, dar el era tot un jucător de primă mână. Şi aşa a şi rămas. În 1995 era deja la UTA şi juca titular, la închidere, chiar dacă era junior. La finalul sezonului, echipa de juniori, la care Adi Baciu nu prea avea timp să evolueze, căci era la prima echipă, sub comanda lui Jackie Ionescu, a devenit campioană naţională. **JA-L.S.**

Şapte decenii de singurătate...

Scriitorul Gheorghe Schwartz împlineşte 70 de ani, dintre care aproape 50 i-a trăit la Arad.

ARAD. În 1969, când tânărul Gh. Schwartz (n. în 16 septembrie 1945) soseşte la Arad, în oraş nu găseşte nici un scriitor. Nici un autor cu carte. Toţi, puţini câţi erau, dacă erau, şi-au fost luat lumea în cap, tălpăşiţa fugind spre alte zări de soare pline: Ştefan Aug. Doinaş, mai întâi, la Sibiu, Mircea Micu, la Bucureşti, Ovidiu Cotruş, la Oradea. Ei erau zeităţile admirate de cei de acasă. Purtau „cununa cu lauri pe cap, alungaţi din cetate" (Platon). Aşa că apariţia, în 1973, a unui roman kafkian, masiv şi dens, „Martorul" (ed. „Facla"), al unui rezident, şi încă tânăr!, arădean părea ceva nefiresc, de nu supranatural. Mai mult, autorul nu-şi strângea degrabă catrafusele spre a sări, aşa cum merita, în lumina rampei literare la Cluj, Timişoara sau Bucureşti. Stătea cuminte pe locurile lui, acolo unde fusese repartizat după facultate ca profesor defectolog la Şcoala vestită de pe strada Căpitan Ignat, numită „ajutătoare". După debutul editorial al lui Gh. Schwartz, în 1973, au urmat, spărgându-se gheaţa tare a provincialismului arădean, „cărţi-cărţi" de poezie şi proză ale celorlalţi scriitori din Arad, receptate de mari reviste literare din ţară la rubrica importantă, cea care contează, de „cronică literară".

Între toţi însă cel mai prolific era, pe departe, Gh. Schwartz. Nu era an fără roman care să-i poarte lui numele. Azi cred că însumează câteva duzini. Ba mai mult, cele 11 romane masive (cam câte 500 de pagini fiecare) din ciclul romanesc „Cei o sută", scrise la foc continuu între 1988 şi 2013, sunt fără precedent în toată istoria literaturii române.

Gh. Schwartz a trăit literatura pe care o putem numi şi propria lui viaţă, aici printre noi. Acum împlineşte 70 de ani, dintre care aproape 50 sunt arădeni. El este, în pofida lamentaţiilor proprii, unul dintre cei mai răsfăţaţi cu premii (exterioare Aradului însă) prozatori români de astăzi. Doi scriitori arădeni în viaţă sunt decoraţi, în două rânduri, de doi preşedinţi ai ţării cu cele mai înalte decoraţii. Firesc, în primul rând Gh. Schwartz. Uniunea Scriitorilor, reviste importante de cultură, edituri, fundaţii române şi străine, l-au premiat pe prozatorul septuagenar.

În fine, am auzit că Aradul aspiră la titlul de Capitală Culturală Europeană în 2021 în competiţie cu Clujul, Iaşiul, Braşovul, Craiova, Timişoara, Alba Iulia ş. a. Deosebirea care îmi sare în faţă între acestea şi frumosul nostru oraş este că Aradul nu are nici un scriitor în viaţă cetăţean de onoare. O scuză ar fi poate aceea că nu are nici un pictor, sculptor, grafician, compozitor, regizor, istoric etc. etc. „cetăţean de onoare". Ar fi, într-adevăr, o capitală culturală europeană unică. Originală. În ce-l priveşte pe Gh. Schwartz, el nu are de ce să se plângă. El este „cetăţean de onoare" deja al unui municipiu. Cel natal: Lugojul. Aşa cum şi Timişoara are deja trei scriitori arădeni cetăţeni de onoare. Ce bine!

La mulţi ani, cu aceeaşi febrilitate în scris, Gh. Schwartz! În fond doar asta contează.

„Cei o sută"

O aventură epică sadea, o viziune sui generis asupra neamului omenesc de la Babilon încoace, asupra aceluiaşi, în fond, ADN uman, spiritual, istoric, moral. Citirea însăşi a unei asemenea mici biblioteci e un exerciţiu epuizant pentru care trebuie să ai condiţia intelectuală necesară.

VASILE DAN
redactia.jurnalaradean@russmedia.ro

Scriitorul Gheorghe Schwartz FOTO: FAN

Ofertă zilnică pentru fraierii din Arad: apă rece la preţ de apă caldă

A vrut să facă un duş la ora patru dimineaţa, dar pentru ca apa să se încălzească trebuia lăsată să curgă două-trei ore.

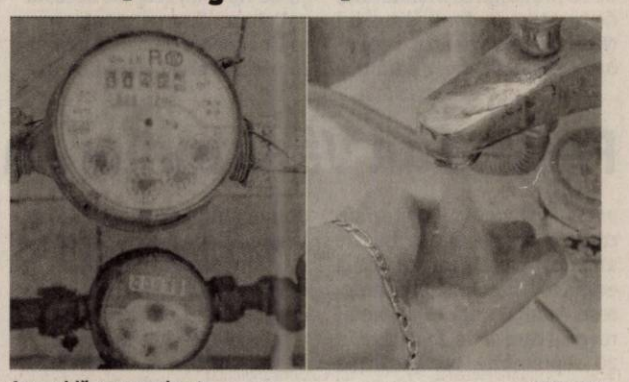

Apa caldă, rece ca gheaţa FOTO: FAN

ARAD. Nemulţumit de faptul că nu are apă caldă deşi plăteste cheltuielile, un bărbat care locuieşte în Arad a postat şi dovada că la robinet curge doar apă rece ca gheaţa. Filmuleţul ar fi fost înregistrat în noaptea de luni spre marţi (14 spre 15 septembrie), în jurul orei 4.00.

„La ora 4 dimineaţa se vede contorul de apă caldă, închidem apa rece, funcţionează apa caldă. Ţin mâna sub jetul de apă caldă, dar mi-au îngheţat şi... organele genitale. Mai mult de 10-15 grade această apă nu are" - spune cetăţeanul. El nu este arădean, dar locuieşte cu chirie într-un bloc din zona centrală a Aradului.

„Mi se înnegresc mâinile de la frig. Noi, românii, voi, arădenii - că eu sunt din alt judeţ - o plătim ca fraierii... Apa trebuie să plece din CET la 100 de grade Celsius, dar cum CET îşi permite să dea banii pe telefoane de serviciu şi să nu investească, noi, fraierii de rând, plătim apa rece la preţ de apă caldă" - punctează bărbatul. El a vrut să facă duş în jurul orei 4 dimineaţa, însă nu a avut apă caldă deloc pentru că, spune el, aceasta ajunge la robinet de-abia după ce o lasă să curgă două-trei ore. „Până vine apa caldă, las aparatul, cred că vreo două ore. O să fac duş ca soldaţii, cu apă rece, şi or să îmi tremure dinţii în gură..."

Până acum nemulţumitul nu a depus nicio sesizare la ANPC, pentru că, spune el, şi dacă ar face-o, nu ar avea niciun efect. **JA-C.C.**

De mâine, Târgul ONG-urilor

ARAD. Mâine, la ora 11.30, se deschide cea de a XVII-a ediţie a Târgului Organizaţiilor Negurvernamentale din municipiul Arad. Evenimentul se va desfăşura timp de două zile (17-18 septembrie) pe platoul din faţa Palatului Administrativ.

Vizitatorii vor avea posibilitatea de a se convinge de contribuţia organizaţiilor negurvernamentale la dezvoltarea societăţii civile arădene şi de a vedea modul concret în care acestea se implică în rezolvarea problemelor comunităţii locale. „Aşteptăm comunitatea arădeană, societatea civilă, mediul de afaceri, tinerii interesaţi, pentru a cunoaşte ONG-urile partenere DDAC, activităţile lor, serviciile ce le oferă. Totodată, DDAC Arad va sta la dispoziţie cu toate informaţiile necesare în ceea ce priveşte serviciile sociale pe care le punem la dispoziţia arădenilor. Pe parcursul ambelor zile am pregătit programe artistice diverse şi distractive, pregătite cu mult suflet şi dăruire" - spune Oana Pârvulescu, director al Direcţiei de Dezvoltare şi Asistenţă Comunitară, instituţie care organizează Târgul ONG-urilor. **JA-D.D.**

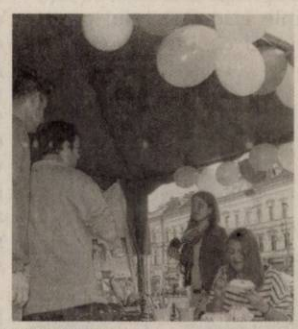

Ediţia trecută FOTO: D.D.

Oprit în trafic FOTO: JA

Prins conducând fără permis între Bocsig şi Ineu

INEU. Procurorii din Ineu l-au trimis în judecată pe „inculpatul Pop Daniel Ionel, care, în noaptea de 9 spre 10 mai 2015, s-a urcat la volanul unui Opel şi a plecat cu acesta din Bocsig înspre Ineu. La întoarcere, inculpatul a fost oprit de organele de poliţie şi, în urma verificărilor în baza de date, de către lucrătorii de poliţie s-a constatat că acesta nu posedă permis de conducere de nicio categorie". **JA-I.C.**

160

de sancţiuni în valoare de 38.000 de lei au aplicat poliţiştii rutieri în urma controalelor efectuate pe şosele. 106 dintre amenzi au fost date pentru nefolosirea centurii de siguranţă şi neacordare de prioritate, în timp de restul de 54 au fost aplicate doar pentru depăşirea vitezei legale de deplasare. Poliţiştii au mai reţinut 12 permise auto şi 8 certificate de înmatriculare.

Şoferi prinşi încălcând regulile în trafic

ARAD. Poliţiştii au depistat în trafic o femeie de 48 de ani, în timp ce conducea un autoturism pe raza localităţii Păuliş, şi un bărbat de 39 de ani, care conducea o maşină pe raza oraşului Chişineu Criş, în urma verificărilor constatându-se că aceştia nu deţin permis de conducere. De asemenea, pe DN 7, pe raza localităţii Bârzava, a fost depistat în trafic un bărbat de 47 de ani în timp ce conducea un autoturism având dreptul de a conduce anulat şi cu o concentraţie alcoolică de 0,44 mg/l alcool pur în aerul expirat. „Conform procedurii, în cauză s-a dispus recoltarea probelor biologice în vederea stabilirii cu exactitate a alcoolemiei", a declarat Ovidiu Liber, purtătorul de cuvânt al IPJ Arad. Pe numele celor în cauză au fost întocmite dosare de cercetare penală pentru infracţiuni la regimul circulaţiei rutiere. **JA-I.C.**

S-au ales cu dosare penale FOTO: JA

Rămâne în arest la domiciliu

Contestaţia preşedintelui Consiliului Judeţean Arad, Nicolae Ioţcu, care ar fi vrut să fie cercetat în libertate, a fost respinsă.

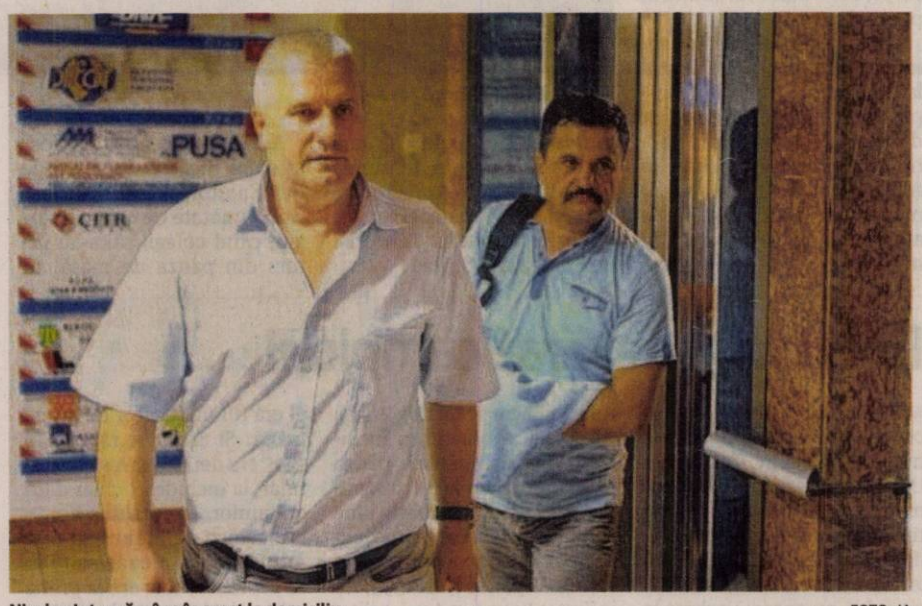

Nicolae Ioţcu rămâne în arest la domiciliu FOTO: JA

ARAD. Tentativa preşedintelui Consiliului Judeţean Arad, Nicolae Ioţcu, de a scăpa de arestul la domiciliu a fost sortită eşecului. Cu întârziere de o zi, judecătorii Curţii de Apel Timişoara au respins cererea lui Ioţcu de a fi cercetat sub o măsură preventivă care nu implică privarea de libertate, cum este arestul la domiciliu. Şedinţa de judecată a fost programată pentru luni, 14 septembrie, însă decizia magistraţilor a fost emisă numai marţi, 15 septembrie.

Potrivit soluţiei, „respinge ca nefondată contestaţia formulată de inculpatul Ioţcu Petru Nicolae împotriva încheierii de cameră preliminară din 10 septembrie 2015 pronunţată de Tribunalul Timiş". Mai precis, în 10 septembrie, Tribunalul Timiş a decis prelungirea mandatului de arestare la domiciliu a lui Nicolae Ioţcu pentru o perioadă de 30 de zile. Apărătorii preşedintelui Consiliului Judeţean au încercat, însă, să uşureze măsura preventivă şi au solicitat suspendarea arestului la domiciliu şi înlocuirea lui cu măsura controlului judiciar. Dar judecătorii Curţii de Apel au respins această solicitare. Aşa că, pentru următoarele 30 de zile, Ioţcu va rămâne în arest la domiciliu.

Trimis în judecată

Preşedintele Consiliului Judeţean Arad a fost trimis în judecată de procurorii Direcţiei Naţionale Anticorupţie, Nicolae Ioţcu fiind acuzat de trafic de influenţă. Potrivit anchetatorilor, Ioţcu ar fi primit 40 de mii de euro pentru a influenţa o licitaţie organizată de Consiliul Judeţean care avea ca scop achiziţionarea de aparatură medicală. Martorii din acest dosar au confirmat influenţa exercitată de Ioţcu, acesta fiind prins în flagrant având asupra lui 10 mii de euro din banii solicitaţi administratorului societăţii pentru care ar fi fost trucată licitaţia. **JA-A.G.**

Un camion de gunoi a luat foc pe autostradă

ARAD. Un camion al ASA, încărcat cu deşeuri şi mase plastice, a luat foc marţi, 15 septembrie, în jurul orei 12:00, în timp ce se deplasa pe Autostrada A1, respectiv pe centura ocolitoare, porţiunea dintre Aeroport şi drumul naţional ce leagă Aradul de Nădlac. Când a văzut fumul care ieşea din container, şoferul camionului a apelat de urgenţă la numărul 112. Pompierii s-au deplasat la locul incidentului unde au potolit incendiul. Deoarece focul a fost izolat, pompierii au hotărât să nu blocheze autostrada şi să se deplaseze spre curtea ASA. Pompierii au hotărât să însoţească camionul cu deşeuri până în curtea societăţii, unde gunoiul a fost golit şi focul care mai mocnea stins.

Nu au blocat autostrada

„Am fost chemaţi pentru a interveni la stingerea unui incendiu care a izbucnit în containerul unui camion de la ASA, care era încărcat cu deşeuri şi mase plastice, în timp ce camionul se deplasa pe Autostrada A1. Un echipaj format din cinci subofiţeri s-a deplasat la locul incidentului, unde a refulat de câteva ori apă pentru a linişti focul. Deoarece pompierii au izolat incendiul şi pentru că nu prezenta pericol de extindere la capul tractor, s-a decis să nu se blocheze autostrada şi să se plece în curtea ASA. Acolo gunoiul a fost descărcat şi stins în totalitate de către echipajul de pompieri", a declarat Gheorghe Pleşca, purtătorul de cuvânt al Inspectoratului pentru Situaţii de Urgenţă Arad. **JA-V.G.**

Festivalul Vânătorilor, la ediţia cu numărul 8

BATA. Festivalul Vânătorilor, care se desfăşoară în fiecare an în comuna Bata, a ajuns la ediţia a VIII-a. Consiliul Judeţean Arad anunţă că la evenimentul care se va desfăşura în 20 septembrie vor participa peste 20 de grupe de vânători din întreaga ţară. „Festivalul va avea un program deosebit, cu diverse probe, cum ar fi demonstraţii de tras cu arcul şi demonstraţii de lucru cu câini hărţuitori la ţarc - proba de mistreţ. Punctul culminant al evenimentului este proba de ceaun, probă la care se înscriu toate grupele de vânători prezente. Vânătorii vor participa în concurs cu diferite preparate culinare din carne de vânat, specifice fiecărei regiuni a ţării, dar şi bucătăriei internaţionale", au anunţat organizatorii. Toţi arădenii care vor să participe la acest festival vor avea parte de spectacole de muzică şi dans, dar şi jocuri şi demonstraţii. Deschiderea oficială a evenimentului va avea loc la ora 13.30. În intervalul 17.00 - 17.30 se va desfăşura festivitatea de premiere, urmată de o degustare de preparate vânătoreşti şi un spectacol folcloric. **JA-A.G.**

Afişul evenimentului FOTO: FAN

Maşinile pot circula pe pasajul de la Ghioroc

Viaductul dintre Sâmbăteni şi Ghioroc a fost deschis circulaţiei rutiere, urmând ca şi tramvaiele să primească „undă verde".

ARAD. Pasajul rutier de la Ghioroc a fost deschis circulaţiei. Pentru moment, doar autovehiculele pot trece dinspre Sâmbăteni spre Ghioroc şi invers, însă reprezentanţii Consiliului Judeţean Arad anunţă că se doreşte şi deschiderea circulaţiei tramvaielor în cel mai scurt timp. Adrian Ţolea, vicepreşedintele cu atribuţii de preşedinte al Consiliului Judeţean Arad (CJA), a anunţat că traficul rutier a fost deschis, fiind însă impuse anumite restricţii de viteză.

„Mă bucur că am reuşit, o dată cu începerea anului şcolar, să deschidem traficul rutier pe viaductul care leagă localităţile Ghioroc şi Sâmbăteni", a spus Ţolea. Acesta a mai precizat faptul că, în prezent, se lucrează la foc continuu pentru deschiderea traficului tramvaielor. „Acum se lucrează la realizarea alimentării cu energie electrică a tramvaielor. Până la sfârşitul acestei luni, cel târziu, va fi deschisă şi circulaţia tramvaielor", a mai anunţat Adrian Ţolea.

Final pe Drumul Vinului

Tot vicepreşedintele CJA a anunţat şi finalizarea marelui proiect Drumul Vinului. „În luna octombrie întreg proiectul va fi gata. Din poziţia pe care o ocup acum am făcut tot posibilul ca lucrările care au fost amânate şi reamânate să fie urgentate şi finalizate cât mai repede", a ţinut să precizeze Ţolea. **JA-A.G.**

Intervenţiile pompierilor au crescut cu 11 la sută

ARAD. Pompierii au avut mult de lucru în primele nouă luni ale acestui an. Mai mult decât în aceeaşi perioadă a anului trecut. De ce? Pentru că numărul intervenţiilor a crescut cu aproape 11 la sută. Subunităţile Inspectoratului pentru Situaţii de Urgenţă Arad au participat la 547 de misiuni de stingere a incendiilor de vegetaţie uscată izbucnite pe raza judeţului. În ceea ce priveşte intervenţiile de descarcerare, pompierii au participat la 33 de astfel de misiuni, în timp ce 118 persoane au beneficiat de asistenţa echipajelor ISU Arad. Pompierii arădeni au mai intervenit la 12 misiuni de salvare de animale. Totodată, echipajele ISU Arad au intervenit la 15 misiuni de asanare muniţie şi au participat la 35 alte situaţii de urgenţă însemnând evenimente sportive sau recreative.

De la începutul anului şi până la 1 septembrie, echipajele SMURD Arad au avut 4.501 intervenţii, asistând 4.708 persoane în cadrul acestor misiuni. **JA-I.C.**

La intervenţii FOTO: JA

russmedia
new. every day.

Russmedia Press, editorul cotidianului Jurnal arădean, parte a grupului multinaţional Russmedia Press, care îşi desfăşoară activitatea în domeniul presei locale tipărite

CAUTĂ

Distribuitori de presă (în cutii poştale)
pentru Chişineu-Criş.

Cerinţe:
Seriozitate;
Dinamism;
Conştinciozitate.

Se oferă:
Salariu atractiv;
Timp de lucru 2 ore.

Informaţii suplimentare la
telefon:0257/212.032 sau 0729.989.504,
de luni până vineri între orele 9 şi 17.

S.C. FABCO TRIM S.R.L
Arad, Romania
societate cu capital integral strain
angajeaza:

Croitorese cusut piele
Controlor de calitate
Debavuratori

Se ofera:
- salariu motivant,
- tichete de masa din prima luna de angajare
- decontarea abonamentelor de transport
- program de lucru flexibil intr-un singur schimb
- asigurare de sanatate
- scolarizare la locul de munca

CV-urile si cererile de angajare pot fi trimise prin fax:0257-467435,sau la sediul societatii pe strada Campul Linistii Nr.1(vis-a-vis de Remat)

Relatii la telefon 0257288040

(227697)

Sport

„Cupa Aradului a devenit un punct de reper pe tatami românesc

Prof. Mihai Telechi, LPS Arad

5

echipe vor participa în seria de vest a Campionatului Național de volei junioare, printre acestea și ProVolei Arad, club revenit în competiția feminină după câțiva ani de absență. Arădencele vor debuta, în 4 octombrie, pe propriul teren, cu CSȘ Timișoara, celelalte adversare numindu-se: CSȘ Ștei, Agroland Timișoara și LPS Oradea.

CSM Arad, trei succese la masa de ping-pong

CLUJ-NAPOCA. Cele două echipe ale CSM Arad participante în Superliga de tenis de masă au totalizat 3 victorii în cele 14 meciuri susținute în turneul de la Cluj-Napoca. Fetele au depășit pe LPS Constanța și Pristavu Câmpulung, ambele cu scorul de 5-1, ocupând locul 5 la finele turului, iar băieții au învins pe LPS Constanța, scor 5-3, clasându-se pe ultimul loc, opt. Turneele retur sunt programate pentru luna februarie a anului viitor. **JA-D.L.**

Juniori utiști FOTO: FAN

Dublu eșec în Liga Elitelor

ARAD. Etapă nefastă pentru juniorii utiști în Liga Elitelor la fotbal. Juniorii A, pregătiți de Francisc Tisza, au cedat, pe final de meci, scor 1-2, în deplasarea de la Ardealul Cluj. Experimentatul tehnician arădean a mizat pe: Revesz - Lazăr, Iova, Iuga, Dinculescu - Pop, Ciubotariu, Brănișteanu - Toma, Copaci, Stahl. Au mai jucat: Zopota, L. Stanciu și Mager.

Juniorii B au cedat, scor 1-3, în Cetatea Unirii, în fața unei grupări din Alba Iulia susținută exclusiv din banii părinților. Antrenorul Costel Bogoșel a folosit următoarea garnitură: D. Mureșan - Savin, Toda, Strengar, Tamaș, P. Sabău, T. Bodri, Cl. Adam, Cl. Vasile, A. Faur, Turcan. **JA-D.S.**

„Mister" vrea jucători mulțumiți

Dacă pe plan sportiv totul pare în regulă la Șoimii, Ionuț Popa mai are un singur dor: banii să ajungă la băieți.

PÂNCOTA. După victoria puțin scontată de la Târlungeni, Șoimii Pâncota a reușit, din nou, să surprindă, în a doua deplasare. Și nu oriunde, ci pe terenul unei pretendente la promovare, Gaz Metan Mediaș, acolo unde elevii lui Ionuț Popa au remizat, 1-1.

Nu mai vrea sincope

De la bun început, antrenorul Ionuț Popa a spus că remiza e a jucătorilor. „Trebuie să recunosc faptul că băieții au făcut un meci bun, trebuie să-i felicit, toți și-au făcut datoria. Au avut o altă față, o ambiție și determinare cum nu am văzut până acum. Este un rezultat bun din punct de vedere al performanței sportive, însă nu mai vreau sincope, aș dori ca și celelalte probleme să se rezolve cât mai repede posibil. Vă dați seama că orice antrenor își dorește să lucreze cu jucători liniștiți, mulțumiți. La noi nu e cazul, dar am speranțe că zilele viitoare se va rezolva și problema restanțelor financiare. Chiar ieri (n.n. - luni), am avut o discuție cu primarul Iosif Retter, iar acesta a spus că este mulțumit de parcursul nostru de până acum și va face eforturi pentru a se da banii la jucători" - a spus Popa.

La Mediaș, Șoimii Pâncota a reușit să producă surpriza FOTO: FAN

Terenul, marea problemă

Pe de altă parte, în meciul următor, Șoimii Pâncota va avea, din nou, probleme. „Jucăm cu FC Caransebeș, dar - iarăși - terenul va fi un adversar al nostru. Pe teren mic, nu avem cum să desfacem echipa care vine la Pâncota - în primul rând - să se apere. E rău gazonul, dimensiunile sunt mici, încercăm să ajustăm, dar nu știu dacă vom reuși. Nimeni nu înțelege că acest teren este încă un adversar al nostru" - ne-a mai declarat Ionuț Popa.

Irimia, ca și Kiraly

Ionuț Popa nu s-a putut abține să nu facă și o „caterincă". „Toți cei care au intrat au evoluat foarte bine, cu un plus pentru Irimia. Pe acesta l-am resuscitat după modelul Kiraly, portarul național al Ungariei, care nu apără nicăieri, nu are echipă, dar stă în poarta primei reprezentative. De acolo m-am inspirat și l-am trimis în poartă pe Irimia. Știți cum se mai zice: găina bătrână face zama bună" - a conchis „Mister".

LEO SFÂRA
leo.sfara@russmedia.ro

Semne pozitive sub panou

CLUJ. Galben-albastrele de la Univ Goldiș ICIM au revenit din orașul de pe Someș cu trofeul „Nicolae Martin", urmare a succeselor cu U Cluj (scor 85-51) și CSU Alba Iulia (scor 70-48). Dacă succesul împotriva gazdelor era unul previzibil, surprinde plăcut, prin diferența de scor, izbânda conturată împotriva unei formații care emite pretenții în viitorul sezon. A fost: Univ Goldiș ICIM Arad - CSU Alba Iulia 70-48. Au marcat: Reid 18 puncte, McCarthy 14, Karakasevic 12, Gill 9, Stoenescu 4, Dyer 4, Nagy 4, Hadzovic 3 și Mercea 2, pe parcurs mai intrând Spier și Manea. De la adversare s-a remarcat Webb cu 16 puncte.

Tehnicianul Jose Araujo a sintetizat situația echipei în acest moment al pregătirilor: „Avem 2 săptămâni împreună în formulă completă. Sunt mulțumit de ce am văzut. Avem potențial, există talent. Trebuie să devenim competitivi. Au fost până acum doar jocuri amicale, poate puțin peste așteptări, dar nu ne entuziasmăm atât de devreme. Mai avem de lucru".

Joi, ora 18,30, iubitorii baschetului arădean sunt invitați la „Polivalentă", pentru întâiul amical pe teren propriu, cu Olimpia Brașov. **JA-D.S.**

Achizițiile Univ Goldiș ICIM din această toamnă FOTO: JA

Cupa Aradului, ediția 13, regal pe tatami

ARAD. Sâmbătă, ora 10, sala UAV va găzdui a 13-a ediție a Cupei Aradului la judo. Competiția este organizată de Asociația Județeană de Judo, cu sprijinul Centrului Municipal de Cultură Arad. Sunt așteptați să participe sportivi din Polonia, Cehia, Slovacia, Ungaria, Serbia, Croația, Slovenia și România. Aradul va fi reprezentat pe tatami de judoka de la LPS Arad, CSM Arad și cluburile din Nădlac, Sântana, Lipova, Ghioroc, Ususău și Zerind. Se va concura la categoriile: Under 12, Under 14 și Under 16.

„Prezența sportivilor din străinătate în număr mare arată că, din punct de vedere organizatoric, Cupa Aradului este o întrecere care se bucură de respect și apreciere în lumea judo-ului. Mulțumim Centrului Cultural Municipal, fără de care n-am fi putut organiza ediția cu numărul 13" - a spus prof. Mihai Telechi.

Medalii externe

În altă ordine de idei, judoka arădeni au participat, recent, la trei competiții pe tatami. Prima dintre ele s-a desfășurat la Szeged, în Ungaria și a fost o întrecere cu caracter internațional destinată copiilor, tot aici desfășurându-se și etapa a doua din cadrul Euroligii de Judo. O altă delegație arădeană a fost prezentă în Austria, la Openul de la Viena. Dar iată-i pe sportivii arădeni evidențiați la aceste întreceri:

Kinga Bleiczíffer FOTO: FAN

Prichindei - loc 1: Mercea David și Szabo Carolina; loc 2: Dorgoșan Alexandru și Roman Ștefan; loc 3: Chira Daniel.

Copii - loc 1: Rus Iustin, Găman Raul, Ostoin Adrian, Popa Sofian și Năcrală Mario; loc 2: Novac Paula, Halic Larisa, Lupu Denis și Balog Kristian; loc 3: Nădăban Patrik.

Euroliga Under 16 - loc 2: Bleiczíffer Kinga; loc 3: Nagy David și Turc David.

Open Viena - loc 2: Păcurariu Alexander.

Sportivii au fost însoțiți de antrenorii Dorin Drimbe, Arpad Nagy și Dan Păcurariu. **JA-D.S.**

Debut cu dreptul la fileu

ISTANBUL. Tenismanul arădean Marius Copil, locul 182 ATP, s-a calificat în turul doi al turneului challenger de la Istanbul (Turcia), dotat cu premii de 75.000 dolari, după ce l-a învins, cu scorul de 7-6 (3), 6-3, după o oră și 30 minute, pe georgianul Aleksandre Metreveli, poziția 422 în ierarhia mondială. În urma succesului, Copil și-a asigurat opt puncte ATP și un cec de 1.290 dolari.

În turul secund, reprezentantul CSM Arad îl va întâlni pe învingătorul partidei dintre turcul Baris Erguden (600 ATP, wild-card), și spaniolul Adrian Menendez-Maceiras (poziția 131 mondială, favorit 6). **JA-D.L.**

Fotbal - Campionatul Județean Promoție

Seria A, etapa 2. Rezultate: Lunca Teuz Sînpaul – Victoria Nădlac 2-3, Mureșana Măndruloc – Șoimii Livada 0-0, Gloria Neudorf – Citizens of Arad 0-3, Viitorul Pereg – Real Horia 7-2, Voința Macea – Gloria Secusigiu 2-3.

Clasamentul

1. NĂDLAC	2	2	0	0	15-2	6
2. PEREG	2	2	0	0	13-3	6
3. SECUSIGIU	2	2	0	0	9-4	6
4. CITIZENS	2	2	0	0	7-3	6
5. HORIA	2	1	0	1	7-10	3
6. MĂNDRULOC	2	0	1	1	3-4	1
7. LIVADA	2	0	1	1	2-6	1
8. LT SÎNPAUL	2	0	0	2	5-8	0
9. MACEA	2	0	0	2	3-9	0
10. NEUDORF	2	0	0	2	0-15	0

Etapa viitoare (19-20 septembrie): Nădlac – Pereg, Citizens – LT Sînpaul, Secusigiu – Măndruloc, Horia – Macea, Livada – Neudorf.

Seria B, etapa 2. Rezultate: Speranța Chier – Victoria Seleuș 2-5, CS Moneasa – Pro Gurba 7-2, Viitorul Caporal Alexa – Național Sebiș II 2-2, Național Sintea Mare – Podgoria Șiria 3-2, CS Beliu – Crișul Chișineu Criș II 4-1.

Clasamentul

1. MONEASA	2	2	0	0	10-3	6
2. BELIU	2	2	0	0	8-1	6
3. SINTEA MARE	2	2	0	0	8-2	6
4. SELEUȘ	2	1	1	0	7-4	4
5. ȘIRIA	2	1	0	1	5-5	3
6. CĂPORAL ALEXA	2	0	1	1	4-5	1
7. SEBIȘ II	2	0	1	1	2-6	1
8. PRO GURBA	2	0	1	1	4-9	1
9. CRIȘUL CRIȘ II	2	0	0	2	2-7	0
10. CHIER	2	0	0	2	2-10	0

Etapa viitoare (19-20 septembrie): Șiria – Chier, Sebiș II – Sintea Mare, Gurba – Beliu, Seleuș – Moneasa, Chișineu Criș II – Căporal Alexa.

SC ERGAD TECHNOLOGY SRL

Arad, str. Padurii nr. 24, firma cu capital integral italian care activeaza in domeniul industriei electronice

angajeaza:

MONTATORI SUBANSAMBLE

Femei si barbati pentru montarea componentelor electronice.

Se ofera:

- pachet salarial atractiv
- decontare transport tramvai
- tichete de masa din prima zi
- pregatire profesionala in conditii optime, la standarde internationale

Trimiteti CV la adresa: otilia.dimeny@ergad.eu sau prin fax 0257-306194; tel.0257-206247

(114192)

aradjob.ro

JURNAL ARĂDEAN

Delicii de încercat toamna

Aromele toamnei sunt multe şi intense, trebuie doar să le descoperi. Piaţa este plină acum de dovleci, vinete, ardei, conopidă şi alte bunătăţi pe care le poţi transforma în gustări delicioase, pline de savoare, gust şi vitamine. Nu trebuie să renunţi nici la salate, mai ales că acum le poţi face mai bogate ca niciodată. Supele sunt şi ele foarte importante, aşa că îţi recomandăm o reţetă care îţi întăreşte sistemul imunitar şi te pregăteşte pentru iarnă. Nu ştii ce să mai găteşti? Îţi propunem câteva reţete de toamnă, uşor de făcut şi foarte bune. Să ai poftă, atât de gătit, cât şi de savurat!

Ardei umpluţi cu ciuperci champignon şi dovleac

Ca să faci ardei umpluți cu ciuperci și dovleac ai nevoie de o jumătate de dovleac mic de toamnă (circa 150 de grame) - sau o felie dintr-unul mare, ardei gras pentru umplut, cât încape, 200 de grame de ciuperci champignon proaspete, 3-4 feliuțe de ghimbir (merge de minune cu dovleacul), două linguri de ulei de măsline extravirgin, sare și piper după gust, puțin pătrunjel verde pentru decor.

MOD DE PREPARARE:
Dovleacul se curăță de coajă și se taie cubulețe mici. Într-o tigaie se pune puțin ulei de măsline și se sotează dovleacul până când se înmoaie puțin și se caramelizează. Se adaugă ciupercile tăiate felii și ghimbirul felii foarte subțiri. Se mai lasă 2-3 minute. Se asezonează cu sare și piper.

Ardeii se taie în jumătate și se curăță de semințe. Se umplu cu amestecul de dovleac și ciuperci.

Se stropesc cu puțin ulei de măsline și se dau la cuptor pentru 10 minute la 170 de grade Celsius. Se servesc imediat cu pătrunjel proaspăt deasupra.

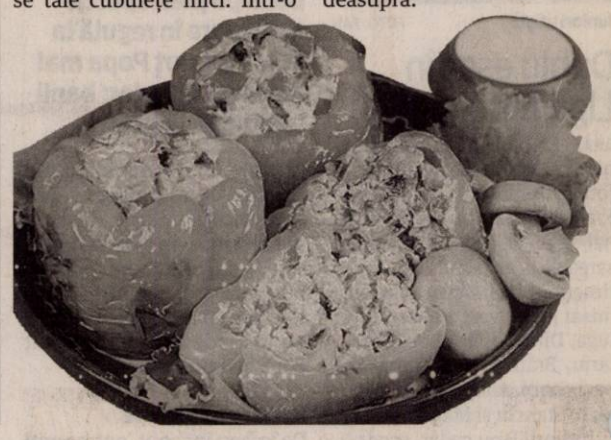

Supă cremă de conopidă şi usturoi

Supa cremă de conopidă este o rețetă ușoară și foarte sățioasă. Pentru această rețetă avem nevoie de 500 g conopidă, 1 usturoi mare; 2 linguriţe ulei de măsline, 2 linguriţe de unt, 100 g ţelină, 1 ceapă mică, 1 morcov, sare şi piper, 50 ml vin alb sec, 100 ml supă legume, pătrunjel şi crutoane.

MOD DE PREPARARE:
Conopida se spală și se taie în buchețele mai mici care se stropesc cu puțin ulei de măsline, puțină sare și piper. Se așează într-o tavă pe hârtie de copt și se dă la cuptor acoperită cu folie de aluminiu. Se coace pentru aproximativ 15-20 de minute sau până devine moale și ușor aurie. Se taie partea de sus a căpățânii de usturoi. Se împachetează în hârtie de copt sau folie de aluminiu și se dă la cuptor pentru aproximativ 25-30 minute. Când este gata, miezul usturoiului trebuie să fie moale.

Între timp, într-o oală se topește untul și se adaugă ceapă, țelina și morcovul, tăiate mărunt. Se gătesc pe foc mediu aproximativ 10 minute. Se condimentează cu sare, piper, apoi se adaugă vinul și apa și se mai lasă la fiert până ce se înmoaie morcovul. În final punem în oală și conopida, împreună cu miezul usturoiului copt. Lăsăm totul să dea în clocot și luăm de pe foc.

Folosim un blender pentru a obține o cremă fină din toate legumele gătite. Adăugăm supa fierbinte de legume sau pui pentru a obține consistența dorită și condimentăm după gust dacă mai este nevoie. Se servește caldă cu pătrunjel proaspăt sau crutoane de pâine deasupra.

POFTĂ BUNĂ!

Salată de vinete cu ardei graşi roşii

Pentru această rețetă ai nevoie doar de 1 kilogram de vinete proaspete, 4-5 ardei grași roșii, o jumătate de ceapă mică sau 1-2 căței de usturoi, sare și piper după gust, ulei de măsline.

MOD DE PREPARARE:
Coacem vinetele pe plită și la fel procedăm și cu ardeii. Dacă găsim ardei roșii, salata va fi mai aspectuasă. Se lasă să se răcească, apoi se curăță foarte bine de coaja arsă. Se lasă cel puțin o oră în frigider, acoperite cu o folie de plastic. În acest timp, ele vor lăsa o zeamă maronie pe care o vom arunca. Vinetele se toacă cu un cuțit, mai mare sau mai mărunt, după preferințe. Se poate folosi și robotul de bucătărie dacă dorim să obținem o pastă fină. Ardeii se toacă cu cuțitul ceva mai mare. Amestecăm cele două ingrediente. O jumătate de ceapă mică (sau după gust) se dă prin răzătoarea mică și se amestecă în salată.

Apoi, adăugăm uleiul, câte puțin amestecând în continuu cu mixerul, ca la maioneză.

La final adăugăm sare și piper după gust. Se servește rece, pe pâine prăjită.

Dacă nu îți place ceapa, o poți înlocui cu 2-3 căței de usturoi pe care îi poți rade după aceeași metodă.

Varză călită, cu cimbru şi mărar

Varza călită este un fel de mâncare pe care îl preparăm mai ales toamna și iarna. Cum se prepară? Avem nevoie de 1 varză, 2 linguri de ulei, sare și piper după gust, puțin cimbru și mărar proaspăt.

MOD DE PREPARARE:
Prepararea este foarte simplă. Se îndepărtează primul strat de frunze de pe varză. Apoi, cu un cuțit mare, se taie julien, cât mai subțire. Într-o tigaie adâncă antiaderentă se pune uleiul, apoi se adaugă varza tăiată fâșiuțe, pe foc mediu. Nu o vom putea adăuga pe toată deodată pentru că nu va încăpea, dar se înmoaie foarte repede și își pierde din volum, așa că o putem adăuga treptat. Trebuie ținută pe foc, aproximativ 15-20 de minute, timp în care vom amesteca constant cu o lingură de lemn.

Timpul de preparare diferă de la un soi de varză la altul, așa că cel mai bine este s-o gustați. Când este moale, este gata.

De condimentat, o putem condimenta după ce a piedut din volum, cu sare și piper după gust și o crenguță de cimbru. Dacă îți place, la final poți să adaugi și mărar proaspăt tăiat mărunt.

Tortul de mere, o poveste de toamnă

Nu există toamnă adevărată dacă nu te-ai răsfăţat, câteva zile la rând, chiar, cu bucuria de a face şi de a mânca tort de mere. Nimic mai potrivit în toamna asta frumoasă, lungă şi bogată decât un tort de mere care aduce în casă bucuria, gustul şi aroma toamnei.

1 De ce ai nevoie. 10 mere, cinci galbene și dulci, cinci roșii și zemoase. Îți mai trebuie vreo șase ouă, și tot atâtea linguri cu zahăr, trei linguri cu pesmet și trei linguri cu făină, două linguriţe de pudră de scorțișoară, o cană mare de nuci, vreo 100 de grame de unt, două linguri cu miere, o mână zdravănă de stafide, vreo trei-patru linguri cu rom, o lingură de suc de lămâie și, pentru atingerea finală, 200 de grame de frișcă, o lingură cu zahăr pudră și alte trei lingur de zahăr pentru sirop.

2 Povestea tortului de mere. O poveste care începe cu pregătirea vasului pentru copt. Unge-l din belșug cu unt și tapetează-l cu o lingură zdravănă de zahăr pudră. Pune stafidele în rom și uită de ele vreo jumătate de oră. Taie merele bucățele, fără să cureți coaja. Aranjează merele în tavă, în straturi, cât mai îndesate se poate. O parte din nuci, pisate în bucățele mărunțele se împrăștie printre mere. Scurge bine stafidele îmbătate în rom și adaugă-le și pe ele printre mere. Pune mierea de albine într-un loc cald și când este foarte subțire las-o să curgă în fir subțire peste mere. Toată construcția asta merge la cuptor pentru 30 de minute. Cuptorul trebuie să fie bine încins, iar focul mic. Cât stau merele la cuptor separă galbenușurile de albuș. Freacă bine gălbenușul cu zahărul, apoi adaugă pesmetul și făina. Bate spumă albușurile, adaugă în ele o lingură de suc proaspăt de lămâie și restul nucilor, după ce le-am măcinat, prin mașina de nuci. Adaugă și romul în care au stat stafidele și o linguriță de pudră de scorțișoară. Pune spuma de albuș în compoziția de gălbenușuri. Amestecă bine, dar încet. Răstoarnă compoziția peste merele coapte și întoarce această minunăție de tort de mere în cuptor pentru încă vreo 20 de minute. Trebuie să ai mare grijă pentru că blatul se coace foarte repede. Dar ai timp să pregătești un sirop de toată lauda. Pune o cană de apă pe foc. Într-un vas potrivit pune trei linguri de zahăr să se ardă. Când devine arămiu stinge zahărul cu apă fierbinte. Pune în sirop restul de unt și o linguriță de pudră de scorțișoară. Când tortul este gata, trebuie răsturnat imediat, înainte ca zahărul care îmbracă merele să se întărească. Când siropul și tortul s-au răcorit bine poți însiropa tortul de mere. Lasă-l să se răcească bine. Servește tortul de mere cu frișcă.

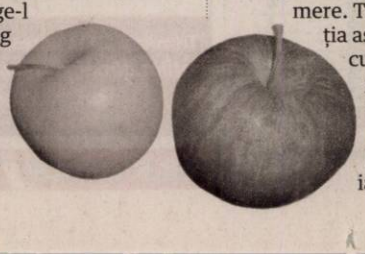

Timpul zboară.
Fii cu un pas înaintea lui!

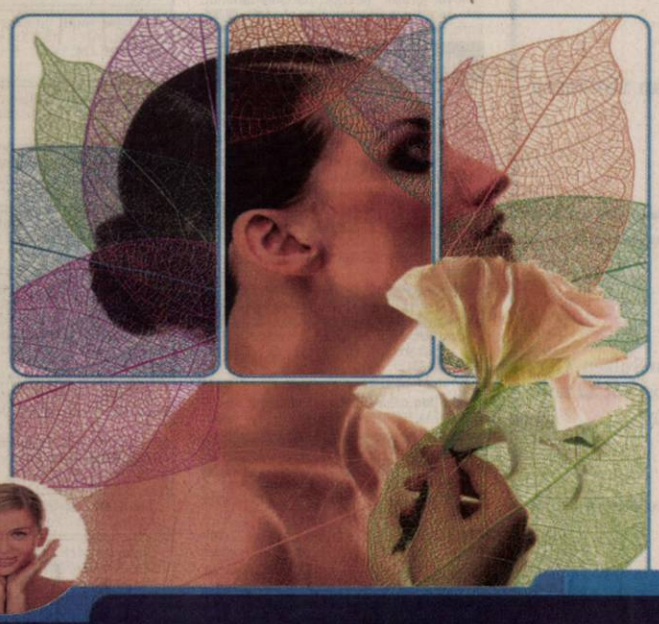

(H-750221)

Păstrează-ți sănătatea și frumusețea pielii cu cele mai inovatoare proceduri laser. Cea mai modernă tehnologie laser, DEKA Synchro FT, cele mai noi metode de tratament, cei mai buni specialiști dermatologi sunt acum la dispoziția ta în cadrul noului Centru de Dermatologie MedLife Arad.Totul pentru frumusețea ta!

Call center: 0257 960
www.medlife.ro

SISTEMUL MEDICAL MedLife

DENinstal instalații termice și sanitare
ARAD, STR. PETRU RARES, NR. 73 / +40 728.111.102
ARAD, CALEA TIMIȘOAREI, NR. 50A / +40 759.012.656
WWW.DENINSTAL.RO

VARA ASTA TOPIM PREȚURILE

BERETTA CIAO S 24 KW
1799,00 LEI
TVA INCLUS

+ BONUS AUTORIZARE ISCIR

5 ANI GARANȚIE

BUDERUS LOGAMAX U042 24 KW
2390,00 LEI
TVA INCLUS

(750257)

+ BONUS AUTORIZARE ISCIR

ÎN LIMITA STOCULUI DISPONIBIL. IMAGINILE SUNT CU TITLU INFORMATIV.

ACTIV CLUB

VINERI, 25 septembrie
de la 20.30
în curtea bazei Activ Club

Preț bilet: 20 de lei.
Rezervări la nr. 0756 285 621

Intrarea liberă pentru clienții Activ Club
Pentru cei care doresc să ia masa am pregătit un meniu special preparat de Flori.

(750274)

GARSONIERE

- **Cumpăr garsonieră,** apartament 1 cameră, banii jos, 0755.483.216, 0746.055.126. 117416
- **Cumpar garsoniera** Apartament 1 camera, platesc imediat, 0742781651, 0722273759 225535
- **Vând garsonieră,** 37 mp, mobilată, utilată, Micălaca, zona 500, etaj 1, ☎0744.491.585. 226090

AP.1 CAMERĂ

- **Vând apartament** 1 cameră și dependințe, zona Vlaicu, 0357/425741; 0770.348.681. 205556
- **Vând apartament** 1 cameră, zona gării, bloc cărămidă, acoperiș țiglă, loc liniștit, spațiu verde, preț 21.500 Euro, negociabil, 0741.015.790. 226956
- **Vând în** Arad, apartament cu o cameră, Micălaca- Miorița, ☎0770.217.791, 0721.345.807. 227641

AP.2 CAMERE-ARAD

- **Cumpărăm apartament** 2-3 camere, garsoniere. PLATA PE LOC!!! 0744.849.390. 842293
- **Cumpăr apartament** 2-3 camere, plata pe loc, 0746.055.126, 0724.512.512. 117418
- **Cumpar apartament** 2-3 camere plata imediat, 0752113315, 0721670839 225544
- **Persoană fizică** cumpăr apartament 2 camere cu banii jos!!! Ofer prețul corect. Fără agenții imobiliare, 0772.155.210. 989614
- **Vând apartament** 2 camere, bloc zona Boul Roșu, confort 1, semidecomandat. Tel. 0720.073.397. 195645
- **Vând apartament** 2 camere semidecomandat la Ared în R5 se vinde mobilat, utilat, geamuri cu rolete. Telefon ☎0740.122.288. 209832
- **Vând apartament** 2 camere, Vlaicu, 62 mp, amenajat complet, parter înalt, balcon, 28.500 Eur, ☎0753.574.816. 218434
- **Vând apartament** 2 camere, zona 300 pe mal, 0749.197.142. 226936
- **Vând apartament** 2 camere, ultracentral, îmbunătățit, 34.000 Euro, negociabil, 0752.425.210. 226967
- **Vând apartament** 2 camere, confort 1, parter, cu balcon, str.Foișor nr.35, Bl. B16, cartier A.Vlaicu, ☎0357/440034. 227650

(H-750275)

SC TEXTILE MEDICALE SRL
Arad, ZONA INDUSTRIALA VEST, Str. III, nr. 1

angajeaza:

Operator confectioner industrial îmbracaminte din tesaturi, tricotaje, materiale sintetice

Cerinte:

- Experienta profesionala relevanta in domeniu
- Seriozitate si spirit de echipa
- Disponibilitate program de lucru pe schimburi

Oferim:

- Conditii optime mediu de lucru
- Salarizare avantajoasa conform competentelor
- Prima de prezenta
- Prima de productie in functie de performantele obtinute
- Tichete masa
- Transport asigurat (inclusiv decontare abonamente transport)

Informatii suplimentare :
CV-urile se depun la sediul societatii sau fax **0257 274 200**
Informatii suplimentare se pot obtine la telefon: **0722 670 036** sau **0257 467 609,** persoana de contact: Alina Caras (51367)

SCP EXPERT SPRL *practicieni în insolvență*

EXPERT SPRL, lichidator judiciar al **SC NAZARIE CONSULT SRL** Arad, anunta vanzarea conform Legii 85/2006, prin licitatie publica deschisa, cu strigare a unor bunuri de natura mijloacelor fixe : autovehicule – Dacia ; laptop

Garantia pentru participare la licitatie este de 10% din valoarea de pornire a bunurilor.

Taxa de participare la licitatie este de 20 RON.

Licitatia va avea loc in fiecare joi, ora 14, incepand cu data de 24.09.2015 la sediul EXPERT SPRL.

Taxa de participare si achitarea garantiei de participare la licitatie se pot efectua pana la data si ora licitatiei.

Relatii la sediul EXPERT SPRL, tel. 0257/259740, d-na Molnar Adriana, 0722/343781 dl. Anghel Razvan.

EXPERT SPRL, lichidator judiciar al **SC ROLAND PLUS SRL Arad**, anunta vanzarea conform Legii 85/2006, prin licitatie publica deschisa, cu strigare a unor bunuri de natura stocurilor – gresie, faianta, alte materiale de constructii pentru finisaje – precum si mijloace fixe - birotica si autovehicule :

- Autoutilitara marca Peugeot Boxer – 1.400 euro,
- Autoutilitara Peugeot Partner – 1.350 euro

Garantia pentru participare la licitatie este de 10% din valoarea de pornire a bunurilor.

Taxa de participare la licitatie este de 50 RON.

Licitatia va avea loc in fiecare marti, ora 14,00, incepand cu data de 22.09.2015 la sediul EXPERT SPRL.

Taxa de participare si achitarea garantiei de participare la licitatie se pot efectua pana la data si ora licitatiei.

Relatii la sediul EXPERT SPRL, tel. 0257/259740, d-na Molnar Adriana, 0722/343781 dl. Anghel Razvan (229099)

Publicitate 0257/280.904

Angajam URGENT
pentru curatenie FEMEI: 550 RON NET pe luna la magazin-haine din Galleria Mall ARAD (Program: 08-11 dimineata.
Angajam BARBATI pentru manipulare cutii-haine de 8 ori/LUNA salar: 160 RON NET). Doar cu contract-munca.
Info la tel: **0752-900.189** (188365)

SC **ECO CLEANING SERVICE** SRL,
spălătorie și curățătorie de haine
angajează
personal (călcat haine)
Informații la: **0723.212.166** (207978)

SC. MIGE PROD S.R.L. din Fantanele,ARAD
Angajeaza:

- **TÂMPLARI**
- **MUNCITORI necalificati pentru montat si cartonat schelete pentru mobila tapitata**

Se ofera:
- salar atractiv; tichete de masa; transport din Arad.

Informatii la telefon **0257 456 100** (188795)

DECESE

Cu adâncă tristeţe în suflet anunţăm încetarea fulgerătoare din viaţă, la vârsta de 62 ani a celui care a fost

RUSU STURZA.

Înmormântarea va avea loc astăzi, 16 septembrie 2015, ora 14 la Cimitirul Eternitatea.

Soţia Marinela şi copiii Raluca şi Răzvan

Cu profundă tristeţe în suflet, anunţăm decesul celei care a fost mamă, soacră şi bunică,

METEŞ MARIA.

Înmormântarea are loc astăzi, 16 septembrie 2015, ora 15:00 de la Capela Cimitirului Eternitatea. Dumnezeu s-o odihnească în pace!

Copiii Petre, Doina şi Carmen cu familiile

Cu lacrimi şi durere anunţăm plecarea dintre noi a celei care a fost cea mai bună mamă şi bunică,

PONTA VIOARA

în vârstă de 88 ani.

Te vom păstra veşnic în inimile şi sufletele noastre. Înmormântarea va avea loc astăzi, 16 septembrie, ora 14 de la domiciliul din Pecica str. 108, nr. 12.

Familia îndurerată: Gelu, Geta şi Monica cu fam.

Cu adâncă durere în suflet anunţăm trecerea la cele veşnice a celei care a fost mamă, soacră, bunică şi străbunică,

GRECU ANA FLOARE

la vârsta de 90 ani.

Înmormântarea va avea loc astăzi, 16 septembrie 2015 ora 13 de la Casa Funerară Kuki.

Îndureraţii tăi fii: Ion, Gheorghe, Pavel, Aurel şi Petru cu familiile lor

Cu adâncă durere anunţăm decesul celui care a fost soţ, tată, bunic, străbunic şi frate,

BÖSZÖRMÉNYI ARCADIE IOSIF,

la vârsta de 86 ani.

Înmormântarea va avea loc astăzi, 16 septembrie 2015, ora 12:00, la Cimitirul Eternitatea (UTA).

Familia îndoliată

CONDOLEANŢE

Sincere condoleanţe colegei noastre, farmacist şef Mărginean Camelia la trecerea în neființă a tatălui său.

Colectivul SC Ivona Farm SRL

Cu tristeţe anunţ încetarea din viaţă, în SUA, a celei ce a fost draga mea

„NĂNICA”,
educatoarea LIDIA ELENA URSU
născută PRIBAC
la vârsta de 66 ani.

Verişoara Ica Stînean

Profund îndureraţi suntem alături de Marinela, Răzvan şi Raluca în aceste clipe grele pricinuite de dispariţia neaşteptată a bunului nostru prieten,

STURDZA (PUIU) RUSU.

Dumnezeu să-l odihnească în pace!

Vioara şi Lucian Stoinescu

Sincere condoleanţe familiei Rancu din Hohen-Sulzen, Germania, pentru pierderea grea, a celui care a fost soţ şi tată, iar pentru noi un foarte bun coleg. Drum bun

EMILE

pe cărarea Împărăţiei Cerului!

Colegii de la Liceul din Ineu, Promoţia 1970

MULŢUMIRI

Recunoştinţă şi mulţumiri pentru toţi cei ce prin prezenţă, cuvinte de mângâiere şi flori au fost alături de mine la despărţirea vremelnică de cel ce a fost dragul meu soţ,

EUGEN STÎNEAN.

Soţia Ica Stînean

COMEMORĂRI

Dragul meu tătic

BRÎNZAŞ DANIEL,

azi când aş avea bucuria de a-mi felicita părinţii la a 26-a aniversare a căsătoriei voastre, eu te plâng împreună cu mami la mormântul tău. De ce ţi-ai părăsit dragul tău băiat, ce greu şi-a fost la despărţire, iar eu am rămas să te plâng toată viaţa. O floare la portretul tău drag. Odihneşte-te în pace!

Fiul tău Paul şi mami Laura

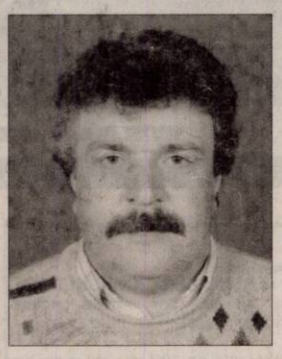

Au trecut 6 luni de la despărţirea de cel ce a fost

MANOILESCU VIRGIL PETRU.

Dumnezeu să-l odihnească în pace!

Familia

Azi se împlinesc trei ani de când ai plecat dintre noi dragul nostru soţ şi tată,

HENTEA TRAIAN,

dar tu eşti şi vei fi mereu viu în inimile noastre. Nu te vom uita niciodată!

Soţia Mariana, fiul Liviu şi nora Simona

AP.3CAMERE-ARAD

• **Vând apartament** 3 camere, Vlaicu, pe principală, etaj intermediar, amenajat, 28.000 Eur, ☎0746.649.995. 218432

APARTAMENT LA CASĂ

• **Vând apartament** la curte, 2 camere, 2 băi, bucătărie şi hol, 100 mp, complet renovat gresie, faianţă, parchet laminat, str. Academia Teologică nr. 1, preţ 29.000 Euro, negociabil. Telefon 0749.587.755. 219897

CASE-ARAD

• **Vând casă** în Aradul- Nou, str. Stan Dragu 35, 4 camere, bucătărie, baie, garaj, grădină mare, toate utilităţile, total 1.440 mp, ☎0732.108.116. 188612

• **Vnd casă** veche 650 mp, str. Cedrului, 35.000 Euro, 0744.784.910. 229055

CASE-JUDEŢUL ARAD

• **Vând casă** în Curtici, 7 camere, gaz, canalizare, pivniţă, teren 2.000 mp. Telefon 0744.152.342. 226940

TERENURI LOCAL

• **Vând loc** casă cu toate utilităţile în Gai, str. Spătaru Preda nr.31 B. Telefon 0756.314.331. 195653

• **Vând loc** casă Oituz, 800 mp, preţ 40.000 Euro, 0744.350.815. 229053

TERENURI JUDEŢ

• **Vând grădină** 20 ari Bodrogul Nou, 6 Euro/mp, cuptor fontă, maşină cusut Ileana, 0757.699.015. 217606

• **Vând loc** de casă în Cuvin 1.900 mp. Telefon 0723.791.460. 218423

• **Vând loc** de casă 500 mp în Pecica str. 206 în cartier nou, preţ 4.200 Euro. Telefon 0749.587.755. 219908

• **Vând teren** intravilan localitatea Cicir, 2.300 mp, front stradal 28 ml, ideal pentru parcelare în două sau patru loturi, ☎0726.232.102. 218437

IMOBILE CHIRII

• **Închiriez apartament** central, zona liceelor, 4 camere, confort sporit, 0721.650.015, 0770.350.725. 205581

• **Închiriez apartament** 3 camere, central, parter, renovat. Telefon 0745.993.788. 215703

• **Închiriez apartament** 2 camere pe termen lung- 180 Euro. Telefon 0740.153.557 sau 0743.115.800. 215745

• **Închiriez apartament** 1 cameră, zona Grădiştе. Tel. 0722.177.091, 0751.402.979. 217633

• **Închiriez apartament** zona Intim, 180 Eur/lună. Tel. 0740.171.966. 217634

• **Închiriez apartament** 1 cameră mobilat-utilat pentru 1 persoană, ☎0770.424.818. 227644

• **Închiriez apartament** 2 camere, centru, pe termen lung. Tel. 0771.318.594. 227653

• **Închiriez apartament** la casă, Pârneava, 0727.122.361. 229049

• **Închiriez casă,** zona Intim, ideal pentru studenţi, preţ 380 Euro. Telefon 0724.782.776. 219919

• **Închiriez casă** cu etaj (310 mp), zonă centrală. Ideal pentru sediu firmă. Tel: 0722.293738. 178297

• **Închiriez garsonieră** pe termen lung, zona UTA, mobilată, utilată, ☎0744.834.585. 217635

• **Închiriez garsonieră** complet utilată- mobilată, zona UTA, la 100 Eur, ideal studenţi, ☎0744.834.585. 227696

• **Închiriez garsonieră** în Micălaca, complect mobilată, 100 Euro. Telefon 0733.577.608. 229052

• **Închiriez garsonieră** confort 3, Vlaicu, la cheie. Tel. 0725.568.023. 229092

• **Închiriez urgent** garsonieră mobilată, satelit, gaz, frigider, maşină spălat, ☎0751.382.017. 226988

• **Dau în** chirie locuinţă modestă, la curte, Pârneava, ☎0257/285696, 0722.823.766. 218474

• **Dau în** chirie sau vând apartament 4 camere, zona X- uri, aproape de facultate. Tel. 0733.716.717. 229187

OFERTE LOCURI DE MUNCĂ

• **Angajăm şofer** distribuţie pâine, domiciliul în Arad, 0730.030.106.

• **Angajăm şoferi** profesionişti cu experienţă pentru transport internaţional. Telefon 0730.022.967.

• **Angajăm şoferi** tir experienţă internaţional şi muncitor întreţinere curte, 0744.784.492.

• **Angajăm şoferi** transport marfă intern. Tel. 0257/270790.

• **Angajăm şoferi,** atestat, transport marfă internaţional, camion 20 tone, ☎0720.108.808.

• **Angajăm brutar,** patiser şi şofer distribuţie pâine. Telefon 0744.236.146.

• **Angajăm confecţionere** cu experienţă în domeniul textil. Salariu avantajos, bonuri de masă, decontare abonament, sporuri decontate corect, ☎0760.256.100. 219866

• **Angajăm dulgheri,** zidari şi finisori din Arad. Tel. 0723.668.822.

• **Angajăm femei** curăţenie Germania, cu carnet auto, ☎0049808195664, 004915773505522, 0049163294658 2.

• **Angajăm muncitori** reşapare anvelope, şofer cat.B, agent vânzări. Tel. 0744.174.350.

• **Angajez şofer** camion cu experienţă trafic intern internaţional. Telefon 0722.284.873.

• **Angajez şoferi** cu experienţă în trafic internaţional (22T). Telefon ☎0744.566.424. 229039

• **Angajez brutar- patiser** şi feliator- ambalator pâine. Telefon 0742.218.693. 228363

• **Angajez buldoexcavatorist** şi muncitor necalificat pentru judeţ. Telefon 0740.225.445.

• **Angajez femei** asamblare manuală piese, peste 45 ani, Arad, 0740.130.259. 227668

• **Angajez gestionar** şi manipulant marfă depozit frigorific. Tel. 0746.119.144.

• **Angajez patiser,** modelator covrigi şi lucrător fast- food. Salariu atractiv, ☎0727.379.414.

• **Angajez îngrijitor** curăţenie, femeie peste 45 de ani. Telefon 0744.248.484. 229083

• **Caut muncitori** pentru ridicat şi finisat casa. Tel. 0722.403.313.

• **Companie austriacă** angajează şoferi cu experienţă (C+E). Tel. 0732.717.290.

• **Firmă de** pază angajează agenţi securitate. Tel. 0740.819.197, 0744.660.215. 226980

• **Firmă nouă** angajează: tâmplari universali, muncitori necalificaţi, vânzători cofetărie, ☎0744.796.950.

• **Firmă transport** selectează persoane cunoscătoare limbi străine conversaţional. CV: office@luar.ro

• **Hotel angajăm** ospătari. Telefon contact 0731.050.384.

• **Restaurant vegetarian** angajează barman- ospătar şi ajutor de bucătar. Telefon 0744.669.879.

• **S.C. angajează** muncitor necalificat cu permis conducere categoria B, ☎0752.128.544.

• **S.C. angajează** ospătari, ospătare, ajutori ospătari, femeie de serviciu, ☎0724.687.401.

• **Societate angajează** femeie de serviciu. Informaţii tel. 0747.111.543.

• **Societate comercială** angajează şofer categoria B pentru sprinter, internaţional, ☎0744.496.352.

• **Societate comercială** angajăm femeie de servici. Telefon 0720.253.398.

CONSTRUCŢII

• **Acasă aduc** balast, nisip, car moloz etc., 2- 20 mc, 0745.036.969. 168713

• **Acasă aduc** nisip, balast, sort, pământ, ridic moloz. Telefon 0747.206.371. 207268

• **Aduc balast,** nisip, sorturi, lemne, ridic moloz, ☎0754.772.222. 226977

AUTO STRĂINE

• **Vând Fiat** Punto de 1242 c din 1996, stare bună, preţ rezonabil. Tel.: 0741.407.345. 227691

CAMIOANE

• **Vând camionetă** VW T4 cu platformă şi prelată. Tel. 0726.232.102. 218463

ELECTRONIC PLUS

• **Vindem/Reparăm electrocasnice** second, frigorifice, maşini spălat, uscătoare, aragaze, electrice, televizoare, anvelope, vitrine comerciale, termopane. Reducere pentru schimb, rate, Lipova. Tel. 0744.796.542. 830997

PIERDERI

• **Pierdut legitimaţie** I.P.A. nr. RO- 61241 pe numele Ocolicean Horia. O declar nulă. 229100

PLANTE-FLORI

• **Vând grâu** şi porumb, Săntana. Telefon 0741.451.307. 229047

ANIMALE-PĂSĂRI DOMESTICE

• **Fermă Grădişte** vindem găini pentru ouă, zilnic 8,00- 13,00. Telefon 0723.579.764. 215317

• **Vând oi** ţigăi. Tel. 0721.982.470. 217614

• **Vând scroafă** pentru sacrificat şi 8 grăsuni 30- 40 kg, 0757.882.984. 229060

• **Vând 1** viţea, 4 luni, Bălţată, Ghioroc, la Marin, 0257/461612. 227655

ÎMPRUMUTURI FINANCIARE

• **Nou în** Arad credite super avantajoase pensionari, angajaţi, PFA, 0729.660.774. 26438

SERVICII FUNERARE

RSC
CASĂ FUNERARĂ
str. COCORILOR nr. 27
(între cimitirele Eternitatea şi Pomenirea)
OFERĂ:
- GRATUIT SĂLI DE PRIVEGHI (capele).
- SĂLI PENTRU POMENI, cu meniu la alegerea clientului.
- SICRIE şi RESPETE produse de firma noastră, la PREŢ REDUS.
- GRATUIT pregătim dosarul pentru ridicarea ajutorului de înmormântare.
tel. 0728 690 120 / 0728 690 121
www.casafunerara-arad.ro (795467)

Publicitate 0257-280.904; 0257-210.775

DIVERSE

• **Cumpăr butoi** pentru vin 200 litri. Telefon 0770.134.755. 227635

• **Cumpăr mobilă** din lemn curbat, fotolii, măsuță, bibelouri și alte obiecte vechi, ☎0744.203.945. 229880

• **Cumpăr pene** vechi, noi, cupru, alamă, fier, baterii, caroserii, preț bun, 0741.689.068. 198221

• **Ocazie! Vând** cazan țuică inox 2 mm, 250-300 l, nou,☎0721.592.572. 229090

• **Vând cazane** țuică diferite mărimi, 2 cazane noi (200 și 250 litri). Preț avantajos, ☎0744.133.862. 227709

• **Vând Laptop** second ideal pentru începători sau copii. Foarte bun pentru zapping pe internet, facebook, jocuțe simple, uz didactic, tester service auto. Model: Acer TravelMate 5320, Memorie: 1 GB RAM, preț 100 euro. Telefon 0733.783.107. 227685

• **Vând cazane** de țuică diferite mărimi. Tel. 0740.866.600. 229095

• **Vând presă** struguri din fontă - 50 litri. Tel. 0726.769.662. 220006

• **Vând 1.500** kg struguri vin Feteasca Regală. Telefon 0766.697.294. 217589

• **●Vând/ închiriez** casă în Horia nr.302, vând mașină de spălat, 500 țigle ☎0733.910.766. 227692

ANUNȚ ZIAR

S.C. DORAT METER CONSTRUCT S.R.L., identificata cu J02/1382/ 2008 CUI RO 24266590 cu sediul în localitatea CHISLACA, str. -, nr. 213, jud. Arad, dorește să obțină Autorizație de mediu pentru punctul de lucru din localitatea CHISLACA, str. -, nr.34 unde se desfășoară activitatea cod CAEN 2361- fabricarea produselor din beton pentru constructii , având ca principale faze ale procesului tehnologic următoarele: Recepție materii prime / auxiliare / accesorii - Depozitare intermediară în magaziile societății – Fabricare produs finit - Depozitare în magazia societății - Expediere.

Măsuri de protecție a factorilor de mediu: apă – necesarul de apa este asigurat de la reteaua localitatii, apele uzate rezultate din procesul de productie se colecteaza in bazin decantor vidanjabil, sol – spațiul de lucru și de magazii este betonat , aer – nu este cazul. Deșeurile rezultate – se ridică de către colectori autorizați.

Informațiile privind potențialul impact asupra mediului pot fi consultate la sediul Agenției de Protecția Mediului Arad, Splaiul Mureș FN, tel. 0257/280331, tel/fax. 0257/280996. Observațiile publicului se primesc zilnic, la secretariatul Agenției de Protecția Mediului Arad, Splaiul Mureș FN, timp de 15 zile lucrătoare după data publicării prezentului anunț. (229094)

Casa de Insolventa Oprean & Oprean IPURL

În calitate de lichidator judiciar a **S.C TOPAZ S.R.L.** cu sediul in com.Vladimirescu,sat. Mandruloc,nr.73/B jud Arad J02/497/1998, CUI.10929030, desemnat in sedinta publica nr 1647/ 15.05.2013 . de catre Tribunalul Arad, secția Civila, în dosarul 8225/108/2012 **vinde**, conform Legii 85/2006, prin

licitație publică deschisă, cu strigare:

imobil în suprafata de 788 mp, localizat in jud Arad, com.Vladimirescu ,sat. Mandruloc, nr. 73/B, inscris in CF nr 2564, Mandruloc nr. top 2209-2215/2 la pretul de pornire de **151.320 lei fara TVA.**

Regulamentul de valorficare precum și informații pot fi obținute la sediul lichidatorului judiciar **Casa de Insolventa Oprean & Oprean ipurl** *la tel. tel.0747142107, 0723675915, prin e-mail* oanaelena@insolventaoprean.ro; tudorlaurentiu@insolventaoprean.ro *si pe site-ul nostru www.insolventaoprean.ro*

Prețurile menționate nu conțin TVA.

Garanția pentru participare la licitație este 10% din valoarea de pornire .

Licitația va avea loc în data de 25.09.2015 ora 12:00, in situatia in care bunurile nu se vor valorifica urmatoarea licitatie va avea loc in 09.10.2015 ora12:00, in data de 23.10.2015 ora 12:00, in data de 06.11.2015, in data de 20.11.2015, respectiv 04.12.2015 la sediul lichidatorului judiciar din Arad str. Horia nr. 4, ap 2.

Înscierile și achitarea garanției de participare la licitație se pot efectua până în ziua premergatoare licitației, ora 12. (229099)

PROFESIONAL INSOLVENCY MANAGEMENT S.P.R.L

-LICHIDATOR JUDICIAR AL **SC PROD CYP COM S.R.L**

VINDE PRIN LICITAȚIE PUBLICĂ CU STRIGARE CU RESPECTAREA PREVEDERILOR LEGII 85/2006 URMATORUL BUN IMOBIL PROPRIETATEA DEBITOAREI:

IMOBIL COMPUS DIN: INTRAVILAN CU C1 MAGAZIE, C2-HALA, 2102 MP, LOC. FELNAC, NR. 1014, JUD. ARAD, INSCRIS IN CF NR. 4121, AL LOC. FELNAC– PRETUL DE PORNIRE ESTE DE 673.106,5 LEI.

Licitația publica se va tine la sediul lichidatorului PROFESIONAL INSOLVENCY MANAGEMENT S.P.R.L, în data de **18.09.2015, 25.09.2015, 02.10.2015 si 09.10.2015 orele 13.00.**

Inscrierea la licitatie se face inainte de fiecare termen de licitatie pana la orele 12.00.

Cei care doresc să participe la licitatie trebuie sa cumpere caietul de sarcini și să achite garanția de participare care este de 10% din valoarea activului. Informatii privind condițiile de participare la licitatie si caietul de sarcini se pot obtine la sediul PROFESIONAL INSOLVENCY MANAGEMENT S.P.R.L, loc. Arad, str. Blajului, nr. 3, sc. A, ap. 7, jud. Arad. Relații la tel. 0357/411373,0740762383, fax. 0257/215544. (229099)

PROFESIONAL INSOLVENCY MANAGEMENT S.P.R.L

-LICHIDATOR JUDICIAR AL **SOCIETATEA COOPERATISTA MESTESUGAREASCA ARTA MESTESUGARILOR SCM**

VINDE PRIN LICITATIE PUBLICĂ CU STRIGARE URMĂTORUL IMOBIL CU PRET DE PORNIRE

IMOBILE INSCRISE IN CF 300830-C1-U1 (COMPUS DIN C1 - CLADIRE ATELIER DE PRODUCTIE-CONF. TEXT, C2 - CLADIRE ATELIER DE PRODUCTIE, C3 - CLADIRE ATELIER DE PRODUCTIE, C4-CLADIRE PUNCT TERMIC, C5-CLADIRE,DEPOZIT, MAGAZIE, C6-CLADIRE, VESTIARE SI GRUPURI SOCIALE) – TERENUL NU ESTE PROPRIETATEA DEBITOAREI, CI A PRIMARIA ARAD, IMOBILELE SUNT SITUATE IN ARAD, STR. DOINEI, NR. 1-13, JUD. ARAD – pret pornire 90.357 EURO

Licitatia se va tine la sediul lichidatorului PROFESIONAL INSOLVENCY MANAGEMENT S.P.R.L, in data de: **18.09.2015, 25.09.2015, 02.10.2015, 09.10.2015, 16.10.2015, 23.10.2015, 30.10.2015, 06.11.2015, 13.11.2015 si 20.11.2015 orele 12.00.** Inscrierea la licitatie se va face începand cu data de 16.09.2015 până la orele 11.00 si pana la utlimul termen de licitatie. Preturile nu contin TVA si se calculeaza conform Codului Fiscal.

Cei care doresc sa participe la licitatie trebuie sa cumpere caietul de sarcini si sa achite garantia de participare care este de 10% din valoarea bunului/bunurilor.

Informatiile privind conditiile de participare la licitatii si caietele de sarcini se pot obtine la sediul PROFESIONAL INSOLVENCY MANAGEMENT S.P.R.L, loc. Arad, str. Blajului, nr.3, sc. A, et. 1, apartament 7, jud. Arad. Relații la tel. 0357/411373,0740762383, fax. 0257/215544.

sc COTTA INTERNATIONAL SRL

COTTA

angajeaza pentru fabrica din Arad:

TAPIȚERI CALIFICAȚI
TINERI ABSOLVENȚI
de școala profesională și liceu în vederea calificării în meseria de TAPIȚER.

Responsabilități:
- Realizarea producției planificate în timpul cerut și la standardele de calitate impuse
- Respectarea instrucțiunilor de lucru referitoare la tehnologia de execuție.

Cerințe:
- Seriozitate și responsabilitate.
- Școala profesională sau liceu
- Disponibilitate pentru program prelungit
- Munca în echipă

SC COTTA INTERNAȚIONAL SRL OFERĂ:
- Salarizare atractiva (acord individual)
- Tichete de masa din prima zi de lucru
- Conditii deosebite de munca
- Bonusuri la realizatul in acord individual
- Spor de fidelitate
- Transport gratuit pe raza orasului Arad

Cei interesați sunt rugați să se prezinte la sediul societății din Arad, str. Bicaz 1-5 (intrarea din Aleea Muncii), zilnic între orele 9:00 -15:00.

(1768 - H 188529)

Societate comercială producătoare de mobilă angajează femei și bărbați pentru:
- **tâmplar**
- **vopsitor** (sector finisaj mobilă)
- **intarsier**
- **muncitori necalificați**

Telefon: 0722.591.489 (229037)

Angajăm
șoferi profesioniști,
cu/fără experiență, Arad, Timiș, Hunedoara,
0755.074.678. (226946)

S.C. VOLANUL S.A.
angajează
șoferi transport intern și internațional.
Tel. **0722.371.721.** (229101)

Fabrică încalțăminte
ANGAJEAZĂ
•FEMEIE de SERVICIU
Informații la tel.: 0257 – 212 928 (229081)

Program mare publicitate

B-dul Revoluției, nr. 62, luni-vineri: 9.00-16.00

EVIDENȚIAZĂ-TE!

Talon valabil până în 31 decembrie 2015

Text: **DATA apariției:**.....

.....

.....

.....

.....

.....

.....

.....

Date personale:

Nume și Prenume:

Telefon:

Buletin de identitate:

TALON + PREȚUL CATEGORIEI AFERENTE

Anunțurile se preiau zilnic, la ghișeu, până în ora 16^{00}, după această oră, se pot prelua doar prin intermediul sistemului online de preluare al anunțurilor disponibil pe www.jurnalaradean.ro . Anunțurile de mică publicitate din Jurnal Arădean se publică pe baza talonului din ziar
Redacția nu își asumă responsabilitatea pentru conținutul anunțurilor de mică publicitate!

JURNAL ARĂDEAN

Fără mizerie de câini

TOKYO. Autoritățile dintr-o localitate japoneză au dezvoltat o aplicație mobilă pentru a denunța prezența excrementelor de câine lăsate pe trotuar, cu scopul de a crea o hartă interactivă și a ajuta astfel serviciile de salubritate, relatează marți EFE. Aplicația face parte din măsurile adoptate de orașul Izumisano, situat în prefectura Osaka din centrul Japoniei, împotriva excrementelor și a costat 3,9 milioane de yeni (28.700 de euro/32.500 de dolari).. Guvernul local cere ca orice cetățean sau angajat al salubrității să posteze o fotografie prin intermediul „app" și un comentariu. Când se încarcă fotografia, aplicația trimite și localizarea obținută de la GPS-ul aparatului smartphone pentru a crea o hartă online de diferite culori. După mai multe postări, zonele cu o mare cantitate de excremente vor apărea pe hartă pentru a conștientiza problema și a ajuta la avizarea rutelor „G-men (oamenii G)" - grupul de angajați de salubritate ai primăriei pentru a curăța murdăria. **SURSA:AGERPRES**

Obligați să cureţe după câini

Concert cu holograme

WASHINGTON. Regretata divă americană Whitney Houston va apărea începând de anul viitor într-o serie de concerte virtuale realizate cu ajutorul hologramelor. Turneul va începe în Statele Unite și va continua în lumea întreagă, informează luni Le Figaro. Piesele lui Whitney Houston sunt cu siguranță nemuritoare. La trei ani după moartea sa prematură la vârsta de 48 de ani, Pat Houston, cumnata sa și în același timp președinta Fundației Whitney Houston, a anunțat că o va „resuscita" pe cântăreață pentru o serie de concerte virtuale cu ajutorul hologramelor. Compania Hologram USA, specializată în această înaltă tehnologie, a confirmat știrea. Interpreta pieselor „Saving All My Love For You" și „Run To You" va oferi din nou concerte, prin procedeul fotografic în trei dimensiuni. Pentru realizarea tehnică, familia a început un parteneriat cu miliardarul grec Alki David, patronul companiei Hologram USA.

Whitney Houston FOTO:FAN

Fashion Week New York

WASHINGTON. Sub aparența înșelătoare a sobrietății, new-yorkezul Zac Posen și-a permis să prezinte în noua sa colecție modele îndrăznețe la Fashion Week New York, abordând o tonalitate foarte modernă. Alături de el și-au prezentat luni colecțiile alți stiliști americani de renume, ca Tommy Hilfiger și Jeremy Scott, relatează AFP. Ca de obicei, multe vedete au fost prezente în primele rânduri, printre care actrițele Jennifer Hudson, Christina Hendricks și vedeta comică Amy Schumer. Sub arcadele grandioase ale sălii Vanderbilt Hall din Gara Centrală, culorile nu s-au regăsit, predominând albul cu negrul și uneori albastrul închis. În linia sa obișnuită, Zac Posen a reamintit de ce este preferatul celor care pășesc pe covorul roșu, prin rochiile sale ample, perfecte pentru o seară de gală. La o primă vedere, universul cuminte al stilistului a reamintit de moda purtată de actrițele americane în anii 50. „Femeia Hilfiger este tânără, simpatică și iubește viața", a declarat în culise Tommy Hilfiger înainte de paradă. **SURSA:AGERPRES**

Culori vii FOTO: EPA

Modele la paradă FOTO:EPA

Miriam
Este pasionată de modă și călătorii. FOTO: ROLLANDFOTO

www.aradon.ro
Mai multe poze cu Miriam

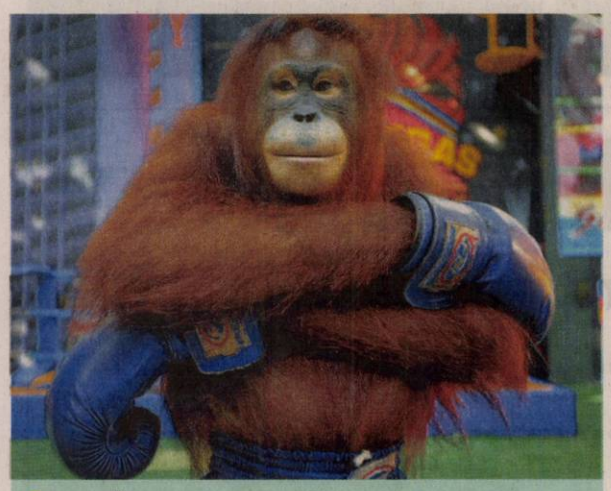

Luptător
Un urangutan cu mănuși de box și pantaloni scurți Muay Thai îi amuză pe spectatori la sfârșitul unui meci de kickboxing.
FOTO: EPA

Arnold, prezentator

LOS ANGELES. Actorul Arnold Schwarzenegger, starul francizei „Terminator", va fi noul prezentator al reality-showului „The Celebrity Apprentice", în locul magnatului Donald Trump, care a părăsit această producție TV pentru a candida la alegerile prezidențiale americane, a anunțat, luni, postul NBC. „Arnold Schwarzenegger reprezintă un brand global în domeniul divertismentului și al afacerilor, iar realizările sale din arena politică vorbesc de la sine", a declarat Paul Teledgy, directorul departamentului de programe alternative din postul NBC. Paul Teledgy spune că Arnod Schwarzenegger are deja câteva idei pentru a asigura „o abordare nouă" a show-ului de televiziune, în cadrul căruia diverse celebrități concurează între ele, încercând să îndeplinească o serie de sarcini cu specific economic și strângând în același timp bani pentru proiecte de caritate.

Actorul Arnold Schwarzenegger FOTO:FAN

Viaţa ar continua în România

Viaţa se susţine singură în Peştera Movile, fără a avea nevoie de prezenţa oxigenului sau a altor factori externi.

MANGALIA. În ciuda imaginii negative pe care țara noastră o are dincolo de hotare, România este un loc plin de surprize, de fenomene unice și de forme de relief nemaiîntâlnite în lume. Tot în spațiul carpato-danubiano-pontic se regăsește și singurul loc din lume în care viața ar putea continua în urma unui atac nuclear. Niciun buncăr antiatomic exclusivist din lume, cunoscut sau ascuns de către serviciile secrete internaționale, nu garantează supraviețuirea în cazul unui atac nuclear de proporții. Însă, un astfel de loc există. Și există chiar în România! Spațiul a uimit întreaga lume cu ecosistemul său perfect închis, ce poate susține viața, fără a avea nevoie de ceva din exterior, de unde și concluzia fascinantă a speologilor care au demarat studii aici. Peștera Movile a fost descoperită în anul 1986, în apropiere de Mangalia, în urma unor cercetări pentru construirea unei centrale electrice în zonă. Atunci nu i s-a dat o importanță deosebită, părând doar o simplă grotă din puț, cu o galerie de 200 m. În 1990 s-au reluat cercetările, iar descoperirile care au urmat au uimit întreaga lume. În capătul peșterii s-a găsit un lac cu apă termală sulfuroasă, a cărei explorare a adus la suprafață numeroase forme de viață specifice peșterii.

Viața se susține singură în Peștera Movile, fără a avea nevoie de prezența oxigenului sau a altor factori externi. Sistemul funcționează pe baza chimiosintezei, fiind separat de mediul exterior de milioane de ani, după cum au dezvăluit studiile recente.
SURSA:MEDIAFAX

Peştera Movile FOTO:FAN

Un nou musical

WASHINGTON. Studioul Walt Disney pregătește un nou musical interpretat de personajele sale cele mai îndrăgite din Mary Poppins, un film regizat de Rob Marshall („Into the Woods"), la 50 de ani de la premiera peliculei originale, relatează marți EFE.

Potrivit ediției digitale a revistei de specialitate Entertainment Weekly, filmul, care va fi produs de John DeLuca și Marc Platt, va avea acțiunea plasată la Londra la două decenii după evenimentele care s-au întâmplat în „Mary Poppins" (1964) . Intriga este bazată pe povestea aceleiași scriitoare P.L. Travers și relatează aventurile protagonistei, o dădacă capabilă să transforme o lume obscură într-un univers plin de culoare, alături de familia a Banks.
SURSA:AGERPRES

Mary Poppins FOTO:FAN

Jurnalistă împușcată în cap

COLUMBIA. O jurnalistă din Columbia a fost împușcată în cap în fața sediului postului de radio pentru care lucra, informează publicația brianică Daily Mail.

Camerele de luat vederi au surprins momentul în care un bărbat se furișează în spatele jurnalistei Flor Alba Nunez Vargas, în vârstă de 25 de ani, și o împușcă în cap. Succesiv, bărbatul se îndreaptă către un complice, care îl așteaptă cu o motocicletă. Nunez Vargas e cunoscută pentru campaniile sale antidroguri, trafic de persoane și corupție, precum și pentru materiale ample despre procesele unor traficanți de droguri și criminali locali notorii.
SURSA: MEDIAFAX

FONDAT 1989, APARE LA ARAD, TEL. 0257/281.802, E-MAIL: REDACTIA.JURNALARADEAN@RUSSMEDIA.RO; PUBLICITATE.JURNALARADEAN@RUSSMEDIA.RO

Pictorul Sever Săsărman, cu „personală" la Muzeul de Artă
PAGINA 8

JURNAL ARĂDEAN
o marcă russmedia

Arădeanca Lavinia Ichim participă la Miss Model World
PAGINA 3

JOI
17 SEPTEMBRIE 2015
ANUL XXVII, NR. 7411
12 PAGINI - 1,50 LEI

33° Temperaturile se vor situa între 19 şi 33 grade. Vântul va sufla cu 24 km/h.

DIMINEAŢA | AMIAZA | SEARA

Atac la bancomate în Arad

O persoană a încercat să spargă nu mai puţin de 11 bancomate pentru a fura banii din ele.

ARAD. Oricare arădean care a trecut prin zona centrală a municipiului, pe Bulevardul Revoluției, și a vrut să scoată bani de la bancomatele băncilor, s-a lovit de o problemă: aproape toate bancomatele erau fie scoase din funcție, fie defecte. Însă puțină lume a aflat din ce cauză a apărut această problemă. O persoană, pentru moment neidentificată, a încercat să spargă bancomatele și să fure banii din ele, totul întâmplându-se sâmbătă. Potrivit informațiilor primite dinspre Inspectoratul de Poliție Județean Arad (IPJ), nu mai puțin de 11 bancomate au fost avariate de suspect. Acesta nu a ținut cont de numele băncii, de faptul că e străină sau românească, ci a avut un singur scop: furtul.

„11 bancomate au fost distruse, fantele acestora fiind smulse. Se pare că suspectul a încercat să sustragă bani", a spus Ovidiu Liber, purtătorul de cuvânt al IPJ. Ce a încercat să facă hoțul? A smuls fantele aflate în zona în care bancomatul eliberează banii în speranța că, în acest fel, va avea acces la sumele de bani aflate în aparate. Cum nu a reușit să scoată bani nici din primul, nici din al doilea și nici din al treilea bancomat, bărbatul a continuat să le spargă până a ajuns la un număr de 11 bancomate distruse. Din fericire, suspectul nu a reușit să scoată nici măcar un leu din aparatele băncilor. În schimb, a reușit să provoace pagube prin acțiunile lui. „Prejudiciul aproximativ cauzat de persoana respectivă se ridică la 1.000 lei. Aceasta ar fi valoarea pagubelor produse de suspect prin distrugerea bancomatelor. Bărbatul nu a reușit să fure niciun ban", a mai precizat Ovidiu Liber.

/P. 3

Gheorghe Falcă FOTO: D.D.

„Voi rămâne mereu interesat de Arad"

ARAD. O discuție cu primarul Aradului, Gheorghe Falcă, despre Arad, trecut, prezent și viitor. Edilul local face bilanțul (ne)realizărilor celor 11 ani de mandat, dar vorbește (și) despre relația sa cu Aradul și arădenii și despre viitoarele alegeri. /P.5

Valuri de refugiaţi FOTO: EPA

Edilii de la graniţă, luaţi la întrebări

ARAD. Mai mulți primari de orașe și comune de frontieră din Arad au declarat că, în ultimele zile, au fost chestionați de Poliție și Poliția de Frontieră în legătură cu locurile de cazare pe care le pot pune la dispoziție pentru refugiați și forțe de intervenție. /P.5

Americanii au invadat Tauţul

Aproximativ 150 de soldaţi americani, infanterişti marini din cadrul U.S. Marine Corps Forces, au invadat satul Dud, comuna Tauţ. În parteneriat cu soldaţii români, aceştia au susţinut un exerciţiu militar bilateral la poligonul din satul arădean, scopul fiind îmbunătăţirea capacităţii defensive colective în regiune, după cum au anunţat reprezentanţii Ambasadei Statelor Unite ale Americii în România. Militarii vor exersa atacuri integrate de echipă şi de pluton, operaţiuni de defensivă, schimburi de abilităţi de comunicare, activităţi care au ca obiectiv creşterea interoperabilităţii şi abilităţii colective în mediu de luptă", au mai anunţat cei de la Ambasada Americii. /P.6 FOTO. VALI GORAN

Şoc în Pâncota: bărbat spânzurat

PÂNCOTA. Un bărbat în vârstă de 43 ani și-a pus capăt zilelor, spânzurându-se în podul casei sale din Pâncota. A lăsat în urmă trei copii minori. /P.3

Hlistei revine FOTO: C.A.

Alarmă la Strătilă. Alin Gligor, out!

ARAD. UTA merge cu gândul să câștige, sâmbătă, la Satu Mare, contra Olimpiei, dar ar putea să nu-l poată folosi pe cel mai important om al său, Sorin Strătilă, care este accidentat. Gligor e și el indisponibil, însă va reveni Hlistei. /P.7

Restituit proprietarului FOTO: FAN

A returnat un portofel cu bani

LIPOVA. Un portofel a fost găsit de un jandarm la intrarea într-o instituție din Lipova. Jandarmul se afla în serviciul de pază și protecție a instituției publice din oraș când a găsit un portofel în care se aflau 400 dolari și 55 euro.
/P.3

Viceprimar interceptat în dosarul „sex pentru VIP-uri"

Numele viceprimarului Aradului, Cătălin Ţiţirigă, apare în stenogramele DIICOT în dosarul „sex pentru VIP-uri".

ARAD. Numele viceprimarului Aradului, Cătălin Țițirigă, apare în stenogramele DIICOT Timișoara, în dosarul „sex pentru VIP-uri". Potrivit voceatimisului.ro, Paul Mânzu, liderul grupării acuzat că exploata minorele, a fost interceptat spunând către o fată de care s-ar fi „interesat" viceprimarul Aradului că: „M-a sunat viceprimarul din Arad, tipul ăsta Cătălin, să ceară profilul tău de Facebook. Înțelegi?". Contactat telefonic, Cătălin Țițirigă a declarat pentru Jurnal Arădean/Aradon că nu are nici cea mai mică legătură cu acest caz și că dovada este faptul că nu a fost citat - nici măcar ca martor - în acest dosar. Voceatimisului.ro a redat interceptarea făcută de DIICOT Timișoara dintre Paul Mânzu și Cătălin Țițirigă.

În pagina 6 a ziarului nostru veți putea citi convorbirile dintre liderul rețelei „sex pentru VIP-uri" și viceprimarul Aradului, Cătălin Țițirigă. /P.6

Maraton de filme la „Arta"

ARAD. Unul dintre singurele cinematografe, în afara multiplexurilor deschise publicului pe raza municipiului, cinematograful Arta, propune arădenilor opt proiecții, plus una pentru copii (duminică dimineața), în perioada 18 - 20 septembrie 2015. /P.3

Bănci

Rezultatele principalelor bănci europene.

	câştiguri - mil. euro
HSBC	60.319
Santander	42.032
BNP Paribas	43.880
UBS	34.429
BBVA	20.575
Barclays	38.001
Credit Suisse	31.353
Standard Chartered	19.328

sursa: Capital

Renunţă la maşină! Mergi cu bicicleta!

ARAD. Ieri s-a dat startul „Săptămânii Europene a Mobilității", ocazie cu care suntem îndemnați să optăm pentru o formă alternativă de transport ecologic, măcar până la 22 septembrie.

În spiritul evenimentului, elevii Colegiului „Dimitrie Țichindeal" se plimbă, astăzi, cu bicicleta în Pădurea Ceala. Marți va fi marcată „Ziua mondială fără mașini", strada I.C.Brătianu fiind închisă traficului auto între orele 9-12.
/P.3

Pe bicicletă! FOTO: FAN

La căpătâiul campionului

Ieri după-amiază, actuali și foști utiști au fost să-și ia rămas bun de la cel care a fost Adrian Baciu, fotbalist care în vremea junioratului a devenit campion al României cu UTA. De la antrenorul care l-a descoperit, Francisc Tisza, continuând cu tripleta de la Romvest, Lupaș - Ienciu - Burta și terminând cu actualii și foștii utiști, toți au vărsat o lacrimă la căpătâiul campionului.
FOTO: LEO SFÂRA

15083
9 771220 748041

Remember: 17 septembrie

1787 Este adoptată Constituţia Statelor Unite ale Americii (în vigoare şi azi)

1823 A murit Gheorghe Lazăr, întemeietorul învăţământului modern românesc; a fost iniţiatorul şi conducătorul primei şcoli în limba română, „Şcoala de la Sfântul Sava" (n. 1779)

1881 S-a născut George Bacovia, poet (d. 1957)

1901 S-a născut Alexandru Cosmovici, compozitor şi muzicolog român (d. 1995)

1922 S-a născut violoncelistul de talie internaţională Radu Aldulescu

1931 S-a născut actriţa **Anne Bancroft** (d. 2005)

1935 România a fost aleasă membru permanent în Consiliul Ligii Naţiunilor (viitoare ONU)

Anne Bancroft FOTO: FAN

1953 S-a născut Valentin Teodosiu, actor

1971 S-a născut Cristian Roman, cântăreţ, chitarist şi compozitor român al trupei The Teachers Orchestra

1999 Regele Mihai şi-a revendicat retrocedarea tuturor bunurilor mobile şi imobile ce i-au fost confiscate suveranului, dar şi altor membri ai Casei Regale, în martie 1945

Întreruperi de curent

Vineri, 18 septembrie 2015. În Municipiul Arad, h 8.30 – 18.30: străzile Zimbrului, Caransebeş, Gogol, Ştefan cel Mare. **În judeţ, h 8 - 16:** Ineu, Cartier - parţial; **h 8 – 17:** Tălagiu, Pleşcuţa, Budeşti, Văsoia, Chisindia, Păiuşeni, Sebiş - străzile Crişuliu, Morii, Oituz, Zărandului, Steluţei, Mimozei, Parcul Libertăţi, Victoriei; **h 8.30 – 18.30:** Curtici – parţial.

Telefoane utile

☎ INFORMAŢII TELEFONICE: 118.932; ☎ ROBOT: 1958; ☎ APEL UNIC DE URGENŢĂ (SALVARE, POLIŢIE; Pompieri): 112; ☎ PRIMĂRIA MUNICIPIULUI ARAD: Program de relaţii cu publicul (camera 5) luni-vineri între orele 8-20. Tel.: 0257/284.744; tel. centrală: 0257/281.850; ☎ S.C. E.ON GAZ ROMÂNIA - Sucursala Arad - Dispecerat şi intervenţie telefon:0357/403.321; ☎ DERANJAMENTE CURENT ELECTRIC: 0257/929; ☎ INFORMAŢII CFR: 0257/231.777; ☎ PROTECŢIA CONSUMATORULUI: B-dul Revoluţiei, nr. 50. Telefon: 0257/257.049; ☎ POLIŢIA LOCALĂ: 0257/939; ☎ SC CET (Dispecerat şi intervenţie termoficare): 0357/412.244; 0257/ 231.367; 0357/412.233.

Sudoku

REGULI:
În fiecare bloc sunt câteva cifre între 1 şi 9, stabilite dinainte. Acestea trebuie completate cu cifrele lipsă, în aşa fel încât fiecare număr să figureze o singură dată. De asemenea, cifrele de la 1 la 9 trebuie să figureze o singură dată atât pe rândurile orizontale cât şi pe coloanele verticale ale celor nouă blocuri luate împreună.

ÎNCEPĂTORI

		4						
7						5		
	1	9	4	8				6
			6	3			9	
		7			9			
	9	2	1					
6				9				2
5		1			4			
	2				6		8	

AVANSAŢI

	7	5		6				
9	2			5				
					9			
		9					7	
	3	1				8		
		6	5		4	2		
					6			3
			2	8		5		
		8	7			4		1

Soluţiile jocurilor din numărul precedent:

ÎNCEPĂTORI

3	1	6	5	7	9	2	4	8
9	4	5	8	2	3	1	6	7
8	7	2	4	1	6	3	9	5
4	6	7	3	8	1	9	5	2
2	8	9	7	4	5	6	1	3
1	5	3	9	6	2	8	7	4
5	9	1	2	3	7	4	8	6
7	2	4	6	9	8	5	3	1
6	3	8	1	5	4	7	2	9

AVANSAŢI

3	6	2	8	5	9	7	1	4
1	4	7	3	6	2	5	9	8
5	8	9	4	1	7	6	2	3
6	9	5	1	8	3	4	7	2
7	1	4	2	9	6	3	8	5
2	3	8	5	7	4	1	6	9
8	7	3	6	2	5	9	4	1
4	2	6	9	3	1	8	5	7
9	5	1	7	4	8	2	3	6

UNDE MERGEM în Arad

Cinema

CINEMA CITY ATRIUM

- **Întors pe dos -3D, ora 13:50**
- **Agentul de la U.N.C.L.E., orele 16:20, 18:40, 21:00**
- **Albinuţa Maya -3D, orele 13:00, 14:50, 16:40, 18:40**
- **Barbie în tabăra de muzică, ora 14:30**
- **Fantastic 4, ora 14:50**
- **Hitman: Agentul 47, orele 18:00, 20:10, 22:20**
- **În lipsa raţiunii, orele 15:10, 17:10**
- **Labirintul: Încercările focului, orele 14:00, 16:40, 19:20, 22:00**
- **Lovitură de stânga, orele 17:00, 21:30**
- **Minionii -3D, orele 14:00, 16:00**
- **Misiune: Imposibilă - Naţiunea secretă, ora 19:10**
- **Mune: Gardianul lunii -3D, dublat, orele 13:50, 15:50, 17:50**
- **Mune: Gardianul lunii -3D, subtitrat, ora 19:40**
- **Ricki and the Flash, orele 13:20, 15:30, 17:40, 19:50, 22:10**
- **Self/less: Transfer de viaţă, ora 21:50**
- **Sinister 2, orele 20:40, 22:50**
- **Transporter. Moştenirea, orele 14:20, 16:30, 18:30, 20:30, 22:40**
- **Vacanţă cu peripeţii, orele 13:10, 16:00, 18:10, 20:20, 22:30**
- **Vibrează cu mine, orele 19:30, 21:40**

Sănătate

- **Policlinica DR. TURCIN, oferă:** Cardiologie (EKG, Ecografie cardiacă, Doppler vascular, Holter EKG si TA, Test de efort), Oftalmologie **(NOU - chirurgie pol anterior; CV computerizat; optică medicală),** ORL (videoendoscopie), pneumologie, gastroenterologie, neuropsihiatrie, medicină de familie, ecografii generale. **Telefon: 0257/285510, www.policlinica-turcin.ro**
- **Farmacia GLYKON - UTA,** Bl U 6 (vis-a-vis de biserica în construcţie). Deschis zilnic: luni-vineri 07.00 -21.00 sâmbătă şi duminică 08.00-18.00. **Telefon: 0257/241197.**

Pieţe şi târguri

Astăzi este zi de piaţă agroalimentară la Curtici, Sebiş, Bata, Cermei, Zădăreni, Ghioroc, Săvârşin, Secusigiu, Sântana, Târnova, Zăbrani, Zerind. **Tot astăzi au loc târguri săptămânale la** Nădlac, Curtici, Sebiş, Cermei, Săvârşin, Secusigiu, Zerind.

Mâine, vineri, se desfăşoară târguri săptămânale la Ineu, Şepreuş, Şimand.

Horoscop

BERBECUL (III.21.-IV.20.)
S-ar putea să aveţi parte de o zi dificilă, cu numeroase probleme de rezolvat la locul de muncă şi acasă. Aveţi idei originale şi valoroase, care vă sunt de mare ajutor.

TAURUL (IV.21.-V.20.)
Aveţi ocazia să faceţi schimbări importante în viaţă dumneavoastră, mai ales pe plan sentimental. Relaţiile cu partenerii de afaceri sunt favorizate.

GEMENII (V.21.-VI.21.)
Puteţi investi cu încredere în afaceri, pentru că parcurgeţi o perioadă favorabilă, în care faceţi alegeri inspirate. Puteţi rezolva probleme financiare foarte dificile.

RACUL (VI.22.-VII.22.)
După o perioadă de dezamăgiri pe plan sentimental şi în relaţiile sociale, puteţi spune că ghionionul s-a terminat pentru dumneavoastră.

LEUL (VII.23.-VIII.23.)
Este o zi favorabilă negocierilor şi comunicării. În cursul dimineţii sunteţi nevoit să plecaţi într-o călătorie. Pe plan profesional, acum aveţi ocazia să vă afirmaţi la justa dumneavoastră valoare.

FECIOARA (VIII.24.-IX.23.)
Reuşiţi, în sfârşit, să rezolvaţi o problemă financiară. Este o zi favorabilă afacerilor şi aveţi ocazia să finalizaţi lucrări începute cu mai mult timp în urmă.

BALANŢA (IX.24.-X.23.)
În prima parte a zilei, aveţi contacte cu persoane importante, care contribuie la reuşita unei afaceri. Munca depusă în ultima perioadă începe să dea roade pe plan financiar.

SCORPIONUL (X.24.-XI.22.)
Aveţi ocazia să mergeţi într-o excursie cu prietenii. Ar fi bine să nu vă eschivaţi. Nu vă mai gândiţi la cheltuielile pe care le presupune excursia!

SĂGETĂTORUL (XI.23.-XII.21.)
Aveţi idei bune, care merită să fie puse în practică. Pentru a realiza ceea ce v-aţi propus, trebuie să depuneţi eforturi susţinute şi să acceptaţi ajutorul prietenilor.

CAPRICORNUL (XII.22.-I.20.)
Reuşiţi să rezolvaţi o problema sentimentală. Relaţiile cu persoana iubită sunt excelente şi aveţi mari şanse de reuşită în tot ce v-aţi propus să faceţi.

VĂRSĂTORUL (I.21.-II.20.)
Aveţi capacitatea de a vă adapta cu uşurinţă unor situaţii noi şi să luaţi rapid decizii inspirate. Vă puteţi ocupa de probleme serioase de afaceri.

PEŞTII (II.21.-III.20.)
Este posibil să aveţi probleme la serviciu, dacă nu respectaţi indicaţiile şefilor. Amânaţi tranzacţiile financiare şi deciziile importante în afaceri! Ar fi bine să comunicaţi mai mult cu persoana iubită.

„Jurnal arădean" vă ascultă

De luni până joi, între orele 11.00-13.00, la telefonul 0257.280943, redactorul nostru vă stă la dispoziţie.

ARAD. Indignat, pe bună dreptate, **Ispas Gh., domiciliat în zona Gării,** întreabă mai marii Companiei de Transport Public, cu ce drept şi în baza cărei legi tramvaiele pot fi oprite între staţii şi călătorii supuşi controlului biletelor sau abonamentelor? „Marţi dimineaţă, între staţiile de tramvai Podgoria şi Caius Iacob, în dreptul macazului spre Grădişte, toate tramvaiele erau oprite, controlorii năvăleau, uşile erau închise, iar mijlocul de transport în comun staţiona până la efectuarea controlului. Pe banii şi timpul nostru preţios" - ne-a relatat cititorul nostru.

Maria T. din cartierul Sînicolau Mic îl invită pe primarul Gheorghe Falcă la o plimbare pe trecătoarea (Pasarela) ce leagă cartierele Aradul Nou şi Sînicolau Mic. „Sunt locuri unde buruienile depăşesc un metru, mizeria este de nedescris, iar şobolanii şi şerpii au pus stăpânire în zonă" - ne relatează abonata JA.

„Ruşine. De trei ori ruşine, pentru senatorii care s-au opus depunerii sicriului celui mai mare patriot post-decembrist, Corneliu Vadim Tudor, în holul Camerei legislative" - este mesajul transmis de **dr. Lăzăreanu.**

JA-D.S.

Curs valutar

Denumirea valutei	BNR	BCR		BRD		Intesa Sanpaolo Bank		Banca Românească		Nextebank		Alpha Bank		Casa de schimb LUXOR		Casa de schimb TRESOR	
		C	V	C	V	C	V	C	V	C	V	C	V	C	V	C	V
Euro	4,42	4,35	4,45	4,34	4,49	4,32	4,47	4,39	4,45	4,38	4,47	4,35	4,49	4,40	4,42	4,41	4,43
Dolar SUA	3,93	3,84	4,02	3,83	3,99	3,82	3,96	3,90	3,96	3,87	4,00	3,91	4,17	3,92	3,94	3,91	3,95
Forint	0,0141	0,0136	0,0148	0,0132	0,0147	0,0135	0,0145	-	-	0,0136	0,0148	-	-	0,0141	0,0142	0,0141	0,0143
Gram aur	140,45																

Vremea

Joi, 17 septembrie

www.aradon.ro

21° LA ORA 6 — temperaturile se vor situa între 20 şi 21 grade. Vântul va sufla cu 24 km/h dinspre S.

26° LA ORA 18 — temperaturile se vor situa între 24 şi 26 grade. Vântul va sufla cu 17 km/h dinspre SSE.

Ziua precedentă

Arad	19–30	Umiditate:	37%
Lipova	19–30	Presiune:	982,05 mb
Chişineu-Criş	19–30	Precipitaţii:	0%
Săvârşin	18–29	Vânt:	25 km/h
Sebiş	18–29	Direcţie vânt:	S

Soarele

Răsare: 07:12
Apune: 19:45

FAZELE LUNII

13.09 · 21.09 · 28.09 · 5.10

Azi

Temperaturile se vor situa între 19 şi 33 grade. Vântul va sufla cu 24 km/h, dinspre S.

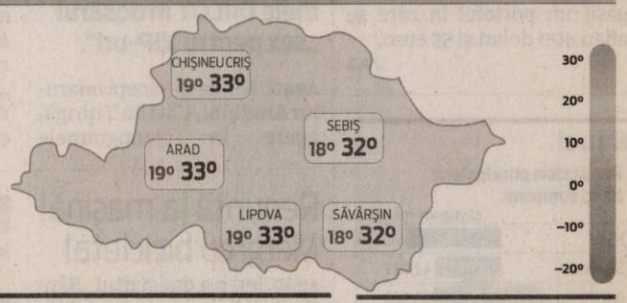

VINERI	SÂMBĂTĂ	DUMINICĂ	LUNI
18° 35°	17° 32°	15° 28°	12° 20°
senin	senin	mai mult senin	ploi

Calendar

Biserica ortodoxă: Sf. Mc. Sofia şi fiicele sale: Pistis, Elpis şi Agapi
Biserica greco-catolică: Sf. m. Sofia şi fiicele ei Pistis, Elpis şi Agapis
Biserica romano-catolică: Sf. Robert Bellarmin, ep. înv.

Prognoză pentru trei zile

Temperaturile minime vor fi cuprinse între 12 şi 18 grade, iar cele maxime între 20 şi 35 grade.

Temp.minime: 12-18°C
Temp.maxime: 20-35°C

JURNAL ARĂDEAN
B-dul Revoluţiei nr. 62, Arad
BRAT Auditat de BRAT
Reclamaţii difuzare: 0257/212.032

Secretariat: 0257.281802 (centrala), fax - 0257.212.012
Şef departament difuzare: Carmen Csordas
Marea publicitate: 0257.280904
Mica publicitate: 0257.210775; B-dul Revoluţiei, nr. 81
Tiparul executat la: Tipografia Russmedia Kft. Debrecen

Redactor şef: Adriana Barbu (8416) Responsabil de număr: Daniel Scridon
Secretar general de redacţie: Gabriela Groza (8423); **Departamente: Eveniment:** Simona Butaru, Monica Ardelean (8405), Alin Gherasim (8417), Ioana Costaş (8414); Valentin Goran (8405); **Politic:** Simion Todoca (8434); **Economic:** Andreea Pintea (8415); **Cultură, Învăţământ:** Vasile Filip (8421); **Social:** Diana Duţu (8413); **Sport:** Daniel Scridon (8424), Leo Sfâra (8422), Dan Lazăr (8406).
Tehnoredactare: Ghizela Şerban (8409), Munteanu Daniel (8411).
REDACŢIE: tel. 0257.281802 (centrala); fax 0257.212.012, 0257.228.592; e-mail:redactia.jurnalaradean@russmedia.ro, adevaruldearad@russmedia.ro, publicitate.jurnalaradean@russmedia.ro, publicitate.adevarul@russmedia.ro

Atac la bancomate

O persoană a încercat să spargă nu mai puţin de 11 bancomate pentru a fura banii din ele.

ARAD. După cum se vede şi în imaginile pe care le avem în exclusivitate, suspectul nu este vreun „golan" tânăr şi teribilist, ci un om ajuns în jurul vârstei de 45-50 ani. Care este motivul care l-a împins să facă aceste gesturi nu se cunoaşte deocamdată. Pentru moment, poliţiştii arădeni nu au reuşit să îl identifice pe suspect. IPJ solicită, pe această cale, ajutorul populaţiei. „Arădenii care îl recunosc pe suspect sau pot oferi informaţii referitoare la faptele comise de acesta sau care să ducă la depistarea celui în cauză sunt rugaţi să sune la numărul de urgenţă 112 sau să anunţe cea mai apropiată secţie de poliţie", a mai spus purtătorul de cuvânt al IPJ. Pentru moment, poliţiştii au deschis un dosar penal, suspectul fiind cercetat pentru distrugere şi tentativă de furt. Însă, în funcţie de rezultatele cercetărilor, încadrarea ar putea fi schimbată.

Incomod pentru arădeni

Poate că prejudiciul în acest caz nu este unul foarte mare, însă sute de arădeni au avut de suferit de pe urma faptei comise de suspect. În momentul în care au vrut să îşi scoată bani de la bancomate, oamenii nu au putut face acest lucru. Aşa că au trebuit să se încoloneze în rând la ghişeele băncilor pentru a avea acces la banii lor. **JA-A.G.**

Suspectul şi unul dintre bancomatele pe care le-a distrus FOTO: JA

Maraton de filme la Arta

Un week-end plin de proiecţii de filme îi aşteaptă, atât pe adulţii arădeni, cât şi pe cei mici, la cinematograful Arta. Intrarea la toate proiecţiile este gratuită.

Invitaţie la un regal de filme FOTO: JA

ARAD. Unul dintre singurele cinematografe, în afara multiplexurilor deschise publicului pe raza municipiului, cinematograful Arta, propune arădenilor opt proiecţii, plus una pentru copii (duminică dimineaţa), în perioada 18 - 20 septembrie 2015. Intrarea la toate proiecţiile este gratuită. Programul "Weekend de Film - Cinematograful Arta", este propus de programatorul şi criticul de film Mihai Chirilov, director artistic al Festivalului Internaţional de Film Transilvania şi al Festivalul Making Waves de film românesc din New York. Se vor proiecta două filme vineri, trei sâmbăta şi patru duminică. Toate proiecţiile vor fi precedate de o scurtă introducere. Proiecţiile de film românesc se vor realiza în prezenţa unor membri cheie ai echipei de filmare, actori şi regizori, printre care se numără Alexandru Papadopol şi Oana Giurgiu. Programul face parte din strategia mai amplă a Centrului Municipal de Cultură Arad de revitalizare a programării şi educaţiei cinematografice în Arad şi în mod special în cinematograful Arta, în parteneriat cu FilmETC şi 111film.

„Arădenii vor avea parte de un weekend extins, intens şi foarte divers de proiecţii cu unele dintre cele mai recente şi interesante producţii cinematografice europene, precum şi autohtone, prezentate şi premiate în festivaluri. Proiectul nu se adresează doar publicului matur, ci are şi o surpriză pentru cei mici - pe lângă proiecţiile de film pe care le propunem seara, îi invităm pe copii în ziua de duminică dimineaţa să se bucure de cinema", au declarat organizatorii evenimentului.

Ce filme vor fi proiectate

Iubitorii de film vor putea vedea vineri Force Majeure („Caz de forţă majoră"/„Turist"), Suedia - 2014, în regia lui Ruben Östlund, The Lesson (Lecţia), Bulgaria - 2014, în regia Kristinei Grozeva şi al lui Petar Valchanov, sâmbătă Toto şi surorile lui, Romania - 2014, regizat de Alexander Nanau, Bucuresti Non Stop, Romania - 2015, în regia lui Dan Chişu, Xenia, Grecia - 2014, în regia lui Panos H. Koutras, iar duminică Fiddlesticks, Germania - 2014,(proiecţie pentru copii) în regia lui Veit Helmer, Aferim!, Romania - 2015, cel mai recent film al lui Radu Jude, Alyah Dada, Romania - 2015, documentarul Oanei Giurgiu, festivalul încheindu-se cu La Isla Minima („Mlaştina"), Spania - 2014, al lui Alberto Rodriguez. **JA-V.G.**

Renunţă la maşină! Mergi cu bicicleta sau pe jos!

Alege o formă alternativă de transport ecologic măcar până la 22 septembrie. E Săptămâna Europeană a Mobilităţii.

ARAD. „Alege! Schimbă! Combină!" e sloganul „Săptămânii Europene a Mobilităţii" celebrată în perioada 16-22 septembrie 2015. Campania este derulată, în Arad, de Direcţia de Sănătate Publică în parteneriat cu Inspectoratul Şcolar Judeţean.

„Scopul campaniei îl constituie promovarea formelor alternative de transport ecologic şi sublinierea faptului că mobilitatea sporeşte în mod clar calitatea vieţii în oraşe, ajutând la reducerea poluării aerului, a poluării fonice, a accidentelor şi la reducerea numărului persoanelor obeze. Renunţând pentru o săptămână sau numai pentru o zi la maşina personală, se aduc beneficii imense atât mediului, cât şi sănătăţii personale" - precizează jr. Constantin Cătană, director al DSP Arad.

Acţiunile campaniei sunt orientate spre informarea populaţiei care este încurajată să înţeleagă de ce rolul mişcării şi al sportului sunt atât de importante pentru bunăstarea fizică şi mentală a cetăţenilor. Campania stimulează oamenii să participe la creşterea calităţii vieţii lor. **JA-D.D.**

O arădeancă la Miss Model World 2015!

ARAD. „Româncele sunt frumoase" auzim la tot pasul, iar arădencele nu pot să facă excepţie. Cel mai elocvent exemplu este Lavinia Maria Ichim (20 ani, 1,80 metri), un model de succes, care va reprezenta România la a 27-a ediţie a Miss Model of the World, concurs ce va avea loc în luna octombrie, în China.

„Sunt foarte încântată de această oportunitate, întotdeauna mi-am dorit să reprezint România la un concurs internaţional. Este un eveniment de mare anvergură, la care vor participa 70 de fete din întreaga lume", ne-a declarat prima arădeancă ce atinge acest „nivel" în lumea modellingului internaţional.

Din bogatul palmares al frumoasei arădence reţinem: titlul de Miss Crişana 2012, Miss Globe România 2015, locul secund la Beauty of România 2013, dar şi un un trofeu mai aparte, cucerit la chiar primul concurs de frumuseţe la care a participat, Miss Media în cadrul Miss Arad 2011. **JA-D.L.**

La ediţia trecută

Ediţia trecută a Miss Model World a fost câştigată de americanca Shelynne Paige Hoyt, România putându-se lăuda, până în prezent, cu un loc III obţinut în 2013 de sălăjanca Lavinia Muscan. O persoană simpatică, talentată, perseverentă şi cu calităţi fizice, Lavinia noastră are însă ambiţia de a atinge noi „borne" în lumea modellingului românesc.

În concurs FOTO: FAN

Şoc în Pâncota: s-a spânzurat în pod

PÂNCOTA. Un bărbat în vârstă de 43 ani şi-a pus capăt zilelor, spânzurându-se în podul casei din Pâncota. Nu se ştie deocamdată motivul care l-ar fi împins spre acest gest, familia sa fiind cunoscută în oraş ca una liniştită, fără probleme. Bărbatul lucra ca tractorist la o firmă privată din Pâncota, iar soţia sa este angajată la fabrica de biciclete din localitate. Au împreună trei copii minori: două fete şi un băiat.

Sinuciderea a avut loc marţi după masa, trupul neînsufleţit al bărbatului fiind descoperit seara, în jurul orei 20.30. Reprezentanţii IPJ Arad au precizat că nu sunt suspiciuni cu privire la deces. „Din primele cercetări efectuate la faţa locului, cadavrul nu a prezentat urme vizibile de violenţă. Nu sunt suspiciuni cu privire la deces. Conform procedurii, cadavrul a fost transportat la Serviciul Judeţean de Medicină Legală Arad pentru efectuarea necropsiei", a declarat agentul principal de poliţie Ovidiu Liber, purtătorul de cuvânt al IPJ Arad. **JA-D.D.**

A returnat un portofel cu bani

LIPOVA. Un portofel a fost găsit de un jandarm la intrarea într-o instituţie din Lipova. Jandarmul se afla în serviciul de pază şi protecţie a instituţiei publice din oraş când a găsit un portofel în care se aflau 400 dolari şi 55 euro. „Jandarmul a întreprins demersurile necesare pentru identificarea persoanei căreia îi aparţine obiectul pierdut. La controlul conţinutului acestuia, a fost găsită o sumă de bani, acte de identitate şi carduri bancare", spune Florin Zapodean, din cadrul Inspectoratului de Jandarmi Judeţean Arad. Pe baza datelor avute, jandarmii au găsit persoana în cauză căreia i-au restituit portofelul, acesta mulţumindu-i găsitorului. **JA-I.C.**

russmedia new. every day.

Russmedia Press, editorul cotidianului Jurnal arădean, parte a grupului multinaţional Russmedia Press, care îşi desfăşoară activitatea în domeniul presei locale tipărite

CAUTĂ

Distribuitori de presă (în cutii poştale) pentru Chişineu-Criş.

Cerinţe:
Seriozitate;
Dinamism;
Conştinciozitate.

Se oferă:
Salariu atractiv;
Timp de lucru 2 ore.

Informaţii suplimentare la telefon:0257/212.032 sau 0729.989.504, de luni până vineri între orele 9 şi 17.

Cardul provoacă haos

Traian Igaş l-a interpelat pe ministrul Bănicioiu, pe tema proastei funcţionări a sistemului cardurilor de sănătate.

Traian Igaş FOTO: JA

ARAD. Senatorul Traian Igaş susţine că i-a adresat ministrului întrebarea după ce a primit mai multe sesizări din partea medicilor de familie, în condiţiile în care ministrul Bănicioiu fusese avertizat încă din luna mai că sistemul nu funcţionează.

„Deşi suntem la doar două săptămâni de la introducerea obligatorie a cardului naţional de sănătate, problemele persită, iar medicii de familie spun că sistemul informatic al Casei Naţionale de Sănătate produce zilnic blocaje, dând peste cap toată activitatea lor şi generând cozi interminabile pe holurile cabinetelor medicale. Fluidizarea nu apare, în schimb nervii tuturor sunt puşi la încercare. Deşi medicii de familie au reclamat conducerii CNAS derapajele privind folosirea cardului de sănătate, tot ei sunt cei care suferă de pe urma unei erori a sistemului. Pe de o parte, pierd la serviciile pe care le prestează pacienţilor, pe de altă parte, riscă să piardă contractul cu Casa, dacă la un control sunt găsiţi vinovaţi că nu folosesc cardul de sănătate. Iar toate efectele acestui haos se sparg în capul pacientului, cel care contribuie sau plăteşte pentru servicii pe care nu le primeşte sau le primeşte parţial", declară senatorul Constantin Traian Igaş.

Senatorul arădean i-a solicitat Ministrului Sănătăţii să îşi asume acest blocaj, să îi găsească o soluţie şi să precizeze dacă banii pierduţi de medicii de familie, pentru serviciile prestate şi neînregistrate, vor putea fi recuperaţi.

JA-S.T.

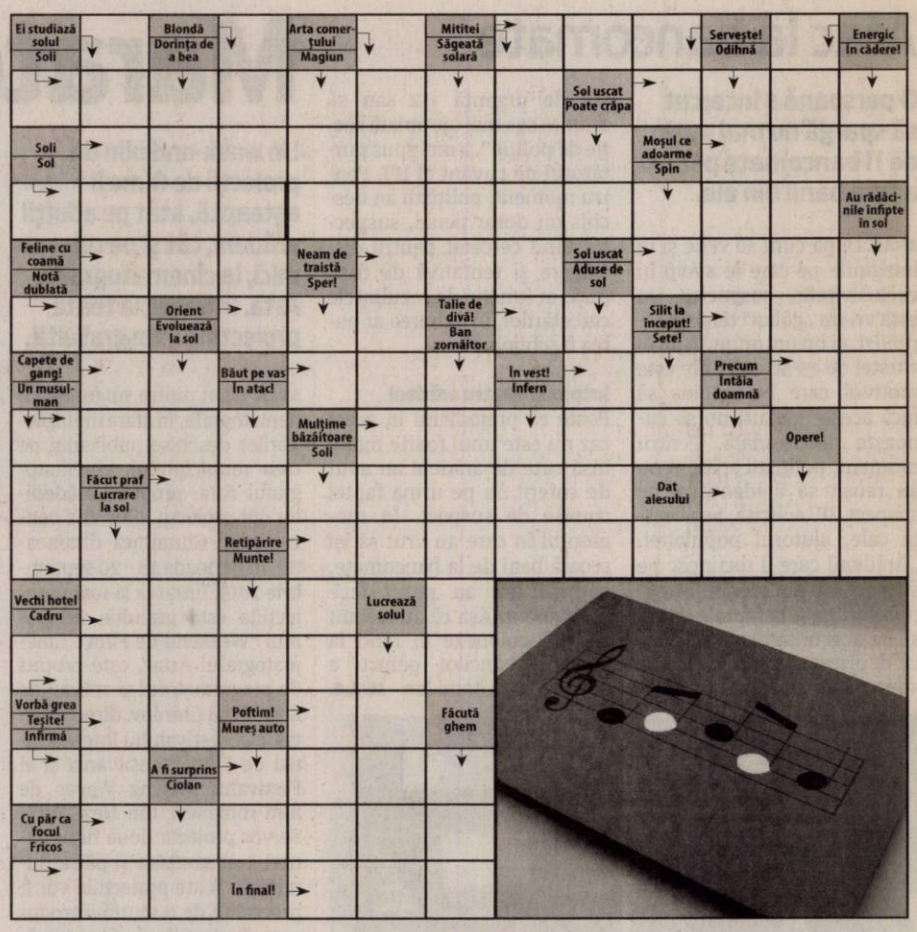

Reţeta zilei

Tocăniţă de porumb cu carne de pui

INGREDIENTE: 1 pui, 1 ceapă, 1 ardei gras, 2 linguri de ulei, 1 linguriţă cu boia dulce, 225 ml vin , 1 conservă de roşii, 500 ml supă, 250 g porumb, 1 conservă de fasole lima, 2 linguri de făină, 1 lingură de sos Worcestershire, pătrunjel, piper.

MOD DE PREPARARE:

Puiul se desface în bucăţi şi se tăvăleşte în boia. Ceapa şi ardeiul se taie cubuleţe şi se călesc. Se taie roşiile. Când ceapa devine translucidă, se adaugă vinul, supa, pătrunjelul, sosul Worcestershire şi roşiile cu sos cu tot. Se lasă să fiarbă. Apoi se adaugă fasolea, porumbul şi bucăţile de pui. Tocaniţa se lasă să fiarbă 30 minute. Făina se amestecă cu puţin sos din mâncare şi se pune peste tocăniţa de porumb cu carne de pui şi se lasă să mai fiarbă 5 minute. Tocăniţa de porumb cu carne de pui se presară cu frunze de pătrunjel tăiate mărunt.

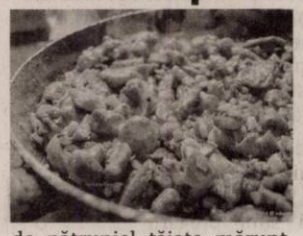

Poftă bună!

Pentru mai multe reţete intră pe www.culinar.ro

SOLUŢIA INTEGRAMEI DIN NUMĂRUL PRECEDENT

S ■ T ■ F ■ T ■ O ■ F ■ SEZON AUTUMNAL ■ PETALE ■ NOPTI ■ STRANS ■ RAR ■ AT ■ EOL ■ ERE ■ IV ■ E ■ OM ■ AD ■ ACE ■ AUR ■ BF ■ OCTOMBRIE ■ BRUMAREL ■ RAM ■ IRURI ■ TEI ■ IP ■ DENS ■ SCANCETE ■ E ■ ITA ■ A ■ SAC ■ NAS ■ MARCAT ■ LA ■ AO ■ A ■ REFREN ■ VESTEDE

Citire apometre

Vineri, 18 septembrie 2015. Blocuri 7-48 Pasaj, I. Suciu, I. Maniu, 201-255A, 326-367, 551-585, 601-620, 701-734 Micălaca, blocuri zona Gării, Avrig, M. Costin, N.A. Dragomir, Bihorului, O. Ghibu, Calea 6 Vânători, Roşiori, blcuri Calea Aurel Vlaicu „A", „N", Haţeg, Fluturilor, Predeal, blocuri Calea Romanilor, Patria, Haiducilor, M. Scaevola, blocuri C. Coposu, T. Vladimirescu, P-ţa Spitalului, Ghiba Birta, Banu Mărăcine, Păşunii, Gherghinei, Abrud, Digului, Şt.O. Iosif, Mierlei, Salontei, Prunului, Ţichindeal, Ulpiu, Alunului, Zânelor, Nădejde, Emilian, Laurian, Aron Pumnul, Ghioceilor, Lupeni, Craiovei, Lăcrămioarelor, Nufăr, T. Brediceanu, Dragoş Vodă, Porumbacului, Vulturilor, Veseliei, Mehedinţeanu, Filotei, Volta, Lungă, Rosmarinului, Dumbrava Roşie, Vadului, Cuptorului, Podului, Bulgară, Rodnei, L. Rebreanu, Ardealului, Iancu Jianu, Milcov, D. Cantemir, Toporaş, Arcaşilor.

Programe TV joi, 17 septembrie

TVR 1

07.00 **Telejurnal matinal.** Sport, Meteo
07.57 **Lumea şi noi**
08.30 **Zestrea românilor.** (redifuzare)
09.00 **Starea naţiei.** (R)
09.55 **Viaţa dublă a lui Eddie McDowd.** (serial, Canada-SUA, 1999)
10.20 **Viaţa dublă a lui Eddie McDowd .** (serial, Canada-SUA, 1999)
10.50 **Teleshopping**
11.30 **Exodul mamelor.** (R)
12.30 **Tribuna partidelor parlamentare**
13.00 **De joi până joi**
14.00 **Telejurnal.** Sport, Meteo
15.00 **Teleshopping**
15.30 **Akzente**
16.55 **Faimoşii.** (redifuzare)
18.00 **Lozul cel mare.** Tragerile Joker, Loto 5 /40, Loto 6/49 şi Noroc
18.30 **Discover România**
18.40 **Istorii de buzunar.** (redifuzare)
18.50 **Exodul mamelor.** (redifuzare)
19.45 **Vorbeşte corect!**

20.00 **Telejurnal.** Sport, Meteo Omologarea tragerilor Joker, Loto 5 /40, Loto 6/49 şi Noroc
21.00 **Vorbeşte liber!** Moderator Sorin Avram
21.55 **Starea zilei.** Emisiune de Dragoş Pătraru
22.00 **Starea naţiei.** Emisiune de Dragoş Pătraru
23.00 **Dr House.** (serial, SUA, 2010) Cu: Hugh Laurie, Lisa Edelstein, Robert Sean Leonard
23.55 **Două zile la New York.** (Comedie, Franţa, Germania, 2012) Fotografa Marion s-a despărţit de fostul ei partener Jack şi trăieşte la New York împreună cu fiul ei.
01.35 **Faimoşii.** (R)
02.35 **Istorii de buzunar.** (R)
02.40 **Viaţa dublă a lui Eddie McDowd**
03.30 **Telejurnal.** (R)

PRO TV

07.00 **Ştirile PROTV**
10.30 **La Maruta.** (r)
12.00 **Vorbeste lumea.** Vorbeşte lumea a pregătit subiecte interesante, pe care cei patru prezentatori le vor dezbate în direct, de luni până vineri. Noutăţi din viaţa vedetelor autohtone, informaţii utile, dar şi trenduri şi subiecte de lifestyle se vor găsi pe agenda celor patru gazde ale emisiunii, care vor avea alături şi invitaţi surpriză împreună cu care vor comenta subiectul zilei.
13.00 **Ştirile PROTV**
14.00 **Vorbeste lumea**
16.00 **Ce spun romanii.** Emisiunea prezentată de Cabral Ibacka este o competiţie amuzantă între două familii, care concurează pentru a câştiga premii substanţiale.
17.00 **Ştirile PROTV**
17.30 **La Maruta**
19.00 **Ştirile PROTV**

20.30 **Taken 2: Teroare in Istanbul.** actiune, Franta, 2012. Cu: Liam Neeson, Maggie Grace În Paris, mafia albaneză a făcut greşeala să o răpească pe fiica lui Bryan Mills (Liam Neeson). Acum, când îşi plâng morţii, albanezii caută răzbunare pentru aceştia şi plănuiesc atacul direct asupra fostului agent CIA. Însă Bryan va face orice pentru a-şi apăra şi proteja familia.
22.30 **Ştirile PROTV**
23.00 **Spartacus: Razboiul celor blestemati.** ep. 5, sezon 3
00.00 **Rezumat UEFA Champions League**
01.00 **Fringe.** serial, SUA, Canada 2008.
02.00 **Vorbeste lumea (r)**
04.30 **Ce spun romanii (r)**
05.30 **La Maruta (r)**

ANTENA 1

06.00 **Observator (live)**
08.00 **Neatza cu Razvan si Dani.** Dani şi Răzvan şi-au reunit forţele pentru a aduce în casele oamenilor, în fiecare dimineaţă, buna dispoziţie atât de necesară pentru a avea o zi bună.
10.50 **In gura presei**
11.40 **Teleshopping**
12.00 **Mireasă pentru fiul meu**
13.00 **Observator**
14.00 **Mireasă pentru fiul meu.** Formatul de succes internaţional „May I call you mom?" vine în România sub numele de „Mireasă pentru fiul meu". Cel mai aşteptat show matrimonial din România aduce din nou în centrul atenţiei poveşti de dragoste, întâmplări spectaculoase, reguli dure, confruntări acide, emoţii, suspans şi multe provocări.
16.00 **Observator**
17.00 **Acces direct**
19.00 **Observator**

20.00 **Observator special**
23.00 **Un Show Păcătos cu Dan Capatos**
01.00 **Penumbra.** thriller, SUA 2006. Scriitoarea de succes Rachel Carlson duce viata perfecta. Ea locuieste impreuna cu sotul sau, Brian si fiul lor intr-un apartament din Londra. Din cauza unui moment de neatentie, viata i se da total peste cap. Fiind ocupata pina peste cap cu scrierea unui roman, Rachel uita poarta din spate deschisa, iar fiul ei, Thomas, se ineaca in lacul din apropiere. Opt luni mai tarziu, Rachel inca nu-si revine, casnicia ei ajunge in pragul divortului, iar inspiratia necesara pentru a continua romanul ii lipseste cu desavirsire.
03.00 **Observator (r)**

HBO

06.00 **Autorii anonimi.** Comedie, SUA, 2014. Regia: Ellie Kanner. Cu: Kaley Cuoco, Chris Klein, Dennis Farina, Teri Polo, Dylan Walsh
07.30 **Uimitorul Om-Păianjen 2.** Acţiune, SUA, 2014. Regia: Marc Webb
09.50 **Chef.** Comedie, SUA, 2014. Regia: Jon Favreau Cu: Jon Favreau, Sofia Vergara
11.45 **Poveste de iarnă.** Dramă, SUA, 2014. Regia: Akiva Goldsman. Cu: Colin Farrell, Jessica Brown Findlay
13.40 **Pe platourile de filmare**
14.10 **Cum să îţi dresezi dragonul 2.** subtitrat Animaţie, SUA, 2014. Regia: Dean Deblois
15.50 **byron Electric Marching Band.** Concert, România, 2014.
17.20 **Alt Love Building.** Comedie, România, 2015. Regia: Iulia Rugină
19.15 **Rămâi cu mine**

20.00 **Greg Louganis: înapoi pe trambulină.** Documentar, SUA, 2014. Regia: Cheryl Furjanic
21.30 **Prădător de noapte.** Thriller, SUA, 2014. Regia: Dan Gilroy. Cu: Jake Gyllenhaal, Rene Russo, Riz Ahmed, Bill Paxton, Michael Papajohn
23.25 **Ray Donovan.** Serial, SUA, 2015.
00.25 **Casa minciunilor .** Serial, SUA, 2015. Regia: Michael Winterbottom
00.55 **Căpitanul America: Războinicul iernii.** Acţiune, SUA, 2014. Regia: Anthony Russo
03.10 **Şoferul.** Acţiune, Canada, 2014. Regia: Brian Trenchard-Smith. Cu: John Cusack, Thomas Jane, Zoe Ventoura
04.45 **Copilul dorit.** Documentar, SUA, 2014. Regia: Valerie Veatch

TVR 2

10.10 Ieri Azi –Mâine 11.00 5 minute de istorie 11.10 Natură şi sănătate 12.00 Transformarea 13.10 Profil Poveste Personaj 13.55 Un gând despre Enescu 14.00 5 x 5 minute de istorie 15.00 Telejurnal 16.10 Maigret şi gangsterii 17.45 5 minute de istorie 17.50 Cartea cea de toate zilele 18.00 Telejurnal 18.30 5 x 5 minute de istorie 19.00 Pelerin 19.30 Festivalul Enescu 2015 20.25 Interviuri neconvenţionale 20.45 Festivalul Enescu 2015 21.45 Cartea cea de toate zilele 21.50 5 minute de istorie 22.00 Ora de ştiri 23.10 Festivalul Enescu 2015 00.25 Motomagia

AXN

07:00 Hannibal Post Mortem 07:20 Sherlock Holmes şi Dr. Watson 08:15 NCIS: Los Angeles 09:15 Autopsia crimei 10:15 Numerele 11:15 Psihologia crimei 12:25 Sherlock Holmes şi Dr. Watson 13:20 NCIS: Los Angeles 14:20 Body Of Proof 15:20 Numerele 16:20 Sherlock Holmes şi Dr. Watson 18:15 NCIS: Los Angeles 19:15 Numerele 20:10 Body Of Proof 21:05 Cititorii de oase 22:55 Minţi criminale: Comportament suspect 23:50 Minţi criminale 00:45 Cititorii de oase 01:40 Cititorii de oase 02:25 Minţi criminale

ANTENA 3

06.00 Ştirile dimineţii 08.30 Antena 3 Headlines 08.45 Ştirile dimineţii 10.00 Previziunile zilei 11.00 Se întâmplă în România 12.00 Ştiri 13.00 Se întâmplă în România cu Maria Coman 14.00 Ştiri 15.00 Esenţial 16.00 Esenţial 17.00 - 100 de minute 18.00 100 de minute 18.45 La ordinea zilei 20.30 Subiectiv 21.30 Sinteza zilei 23.15 In gura presei 00.00 Ştiri 01.00 Sinteza zilei (r) 02.00 Sinteza zilei (r) 03.00 Subiectiv (r) 04.00 La ordinea zilei (r) 05.00 La ordinea zilei (r) 05.20 In gura presei (reluare)

PRIMA TV

07:15 Fântâna dorinţelor. dramă, SUA 2009 09:30 Teleshopping 10:00 Cearta-n bucate 11:30 Adevăruri ascunse 12:30 Click! 13:20 Teleshopping 13:50 Casa: construcţie şi design 14:30 Teleshopping 15:00 Râzi şi câştigi – divertisment interactiv 15:30 Trăsniţii 16:30 Focus 17:00 Cearta-n bucate 18:00 Focus 19:30 Cireaşa de pe tort 20:30 Fiul dragonului – acţiune, SUA – China 2006 22:30 Trăsniţii 23:15 Focus din inima României 23:45 Click! 00:30 Miracole – film de familie, SUA 2010 02:30 Fiul dragonului 04:30 Trăsniţii – sitcom - Ep. 1000 SR

CINEMAX

07:00 Maturizează-te, Tony Phillips! 08:30 Pilotul 10:35 Furtună, peripeţii şi... dragoste 12:20 Eu, eu… şi ceilalţi 14:05 Bafta: O viaţă de film Talk-Show 14:35 Semnale de fum 16:05 Te-am luat în vizor 17:25 Pilotul Comedie, Suedia, 2012. 19:00 Familia italiană Comedie, Italia, 2015. 21:00 Copenhaga Dramă, SUA, 2014. 22:40 Deflorarea Evei van End Dramă, Olanda, 2012. 00:15 Mafia nu iartă niciodată Poliţist, SUA, 1972. 01:55 Poliţistii Acţiune, Africa de Sud, 2013. 03:35 Minunea dragostei Comedie

DIVA

06.00 Numai tată să nu fii ! 07.00 Haven: Magic 08.00 Miss Marple 10.00 Neveste disperate: 11.00 Ofiţeri începători 12.00 În mintea criminalului 13.00 Haven 14.00 Anatomia lui Grey 15.00 Miss Marple 17.00 Neveste disperate 19.00 În mintea criminalului 20.00 Anatomia lui Grey 21.00 O escapadă super Drama 2013 23.00 Cine este Moş Crăciun? Comedy 1994 01.00 Hărţuitorii: Phobia – Crime drama, USA 2014 02.00 Anatomia lui Grey 02.45 Neveste disperate 03.30 Numai tată să nu fii !

ACASĂ

06:00 Daria, iubirea mea 07:00 Floarea din Caraibe 08:00 Iti ordon sa ma iubesti! 09:00 Teleshopping 09:15 Viata nedreapta 11:15 Teleshopping 11:30 Tinutul razbunarii 13:30 Teleshopping 14:00 Tanar si nelinistit 15:00 Suflet de gheata 17:00 Iti ordon sa ma iubesti! 18:00 Viaţă nedreaptă serial, Turcia 20:00 Film artistic: Ţinutul răzbunării, 22:00 Floarea din Caraibe Cu: Alessandro Mousssa, Orion Ximenes, Dada Coelho 23:00 Iubiri vinovate 00:00 Daria, iubirea mea 2006 01:00 Doamne de poveste 02:00 Acasa in bucatarie 03:00 Daria, iubirea mea

PRO CINEMA

06:45 Tinerii justitiari Cu: Danica McKellar, Jesse McCartney, Nolan North, Khary Payton 07:45 La Bloc 09:15 La Bloc 11:00 Vorbeste tot orasul 13:30 Intalnire de gradul trei 16:30 Monkeybone 18:30 Cu totii au sarutat mireasa Cu: Joan Crawford, Melvyn Douglas, Roland Young, Billie Burke 20:30 Minciuni separate drama Cu: Tom Wilkinson, Emily Watson, Hermione Norris, John Warnaby, Rupert Everett, Linda Bassett 22:15 Avanpostul Regia: Steve Barker Cu: Ray Stevenson 00:15 Minciuni separate 02:00 Cine A.M

EUFORIA

06.00 Ceva bun 08.00 Rochia perfecta 09.00 Nu-i usor sa fii mireasa 10.00 Medici in Santa Monica (SUA 2006) 11.00 Ally McBeal (s) 13.00 Dr. House (r) 14.00 Prietenii tai (r) 15.00 Dr. House (r) 16.00 20 de minute (r) 17.00 Test de fidelitate (s) 18.30 Vorbe dulci (serial, Coreea, 2013) 20.00 Prizoniera dragostei (s) (ep 15) 23.00 Prietenii tai (serial, SUA, 1994) 00.00 Ally McBeal (r) 02.00 Private Practice (r) 02.45 Nu-i usor sa fii mireasa (r) 03.30 Vorbe dulci (r) 04.35 Test de fidelitate (r) 05.40 Ceva bun (r)

ANTENA STARS

06.00 Star Magazine 08.00 Star News 08.30 STAR MATINAL...E PE VAL! (cu Rocsana Marcu si Razvan Botezatu) 12.00 STAR MAGAZINE 14.00 STAR CHEF (cu Nicolai Tand si Maria Simion) 16.00 STAR MAGAZINE 16.45 STAR LA MARE FITZA (cu Rocsana Marcu si Razvan Botezatu) 18.30 ALEGE DRAGOSTEA 19.30 STAR NEWS 20.00 STAR PAPARAZZO 20.45 CAPCANA STARURILOR 21.30 DINCOLO DE APARENTE 23.00 Alege Dragostea 00.00 ASISTENTELE 01.30 Star Magazine 02.30 Star la mare fitza 04.15 Star Chef 05.00 Teleshopping

RTL KLUB

08:35 Ştiri 09:08 În fiecare dimineaţă! 11:05 Top Shop 12:45 Astro Show 13:45 Reflector 13:55 Budapesta, zi şi noapte (rel.) 15:05 1 minut şi câştigi! 16:10 Prizonierii dragostei (s) 17:20 Mentalistul (s) 18:20 Focus 19:00 Ştiri 19:55 Un minut şi câştigi! 21:10 Budapesta, zi şi noapte (s) 22:25 Între prieteni (s) 23:00 CSI (s) 24:00 Ştiri

REDACŢIA NU ÎŞI ASUMĂ RESPONSABILITATEA PENTRU EVENTUALELE SCHIMBĂRI

DIGI FILM

06.40 Familia Flintstone: Aventuri în Epoca de Piatră 08.15 Ferma animalelor. Dr. 1998. 09.45 Adolescenţă întârziată 11.25 Amurg. Thriller. 1998. 13.00 Familia Flintstone in Rock Vegas 14.30 Oraşul infernului. Acţ. 1997. 16.15 Tipul cel nou. Com. 2002. 17.45 Oameni de onoare. Dr. 1992. 20.00 Paradis. Com. 21.30 Serenity. Acţ. 2005. 23.30 Grănicerul. Acţ. 2008. 01.05 Viaţă dublă. Thriller. 2000. 02.50 Cursa de la miezul noptii. Acţ. 1988. 04.55 Familia Flintstone in Rock Vegas

Interviu JA. **Gheorghe Falcă, primarul municipiului Arad**

„Voi rămâne toată viaţa interesat de Arad”

Primarul Falcă face bilanţul (ne)realizărilor celor 11 ani de mandat, dar vorbeşte (şi) despre relaţia sa cu Aradul şi arădenii.

Aveţi o cifră de invidiat pentru mulţi primari din România. Dar realizări? Cu ce se mândreşte primarul Falcă? După 11 ani de mandat, ne puteţi enumera trei dintre cele mai mari realizări în baza cărora să le cereţi arădenilor să vă realeagă?

GHEORGHE FALCĂ. În opinia mea, administrarea şi dezvoltarea unui oraş trebuie întemeiate pe o viziune pe termen mediu şi lung, nu în vederea unor proiecte punctuale care să ia ochii alegătorilor. Încă dinainte de a ajunge primar am avut în minte viziunea unei dezvoltări organice a oraşului. O asemenea dezvoltare nu se poate realiza fără un un aparat administrativ eficient. De aceea am şi candidat la primul mandat cu sloganul „Prima Dată Ordine” şi pot spune că fundamental pentru succesul mandatelor mele a fost că am reuşit să ofer aparatului administrativ provocarea unor obiective care i-au crescut dinamismul şi i-au permis să-şi demonstreze capacitatea. Aşa se face că Aradul se poate mândri la ora aceasta că este campion naţional la atragerea fondurilor europene, cele mai importante proiecte realizate cu aceste fonduri fiind: reabilitarea clădirii Colegiul Naţional „Moise Nicoară”, în valoare de 52 milioane lei (cea mai mare investiţie în învăţământ realizată din fonduri europene din România), reţeaua de piste de biciclete în valoare de 28 milioane lei, cu o lungime de 122 kilometri (cea mai lungă reţea de piste de biciclete realizată din fonduri europene din România), reabilitarea termică a blocurilor, în valoare de 26 milioane lei, în cadrul căreia au fost reabilitate termic circa 900 de apartamente (cele mai multe apartamente reabilitate din fonduri europene din România), reabilitarea zonelor urbane cu deficienţe severe ale serviciilor de canalizare din municipiul Arad, în valoare de 324 milioane lei, proiect care a dus la reabilitarea cartierelor Gai, Bujac şi Sînicolau Mic (dacă nu luăm în calcul municipiul Bucureşti, acest proiect este cel mai mare proiect de infrastructură din România şi al treilea mare proiect din istoria Aradului, după construcţia Combinatului Chimic şi construcţia CET Arad), reabilitarea Centrului Vechi al oraşului, reabilitarea Podului Traian, construcţia centurii Aradului în regim de autostradă şi altele. De asemenea, ne numărăm printre cele mai căutate oraşe de către investitori, motiv pentru care avem una dintre cele mai scăzute rate ale şomajului din ţară, în anul 2004 aveam 32.000 locuri de muncă, iar în anul 2014 existau un număr de 68.000 locuri de muncă. Nu cred că, la o privire obiectivă, se poate nega dinamismul pe care l-a cunoscut Aradul în timpul mandatelor mele.

Gheorghe Falcă FOTO: JA

Care este cel mai important proiect pe care nu l-aţi realizat şi din ce cauză? Care e cel mai important proiect pe care l-aţi vrea realizat în următorii ani şi de ce?

GHEORGHE FALCĂ. Nu am reuşit să pun în practică proiectul de modernizare a parcului Eminescu, proiect care ar fi dus la crearea celui mai frumos şi modern parc din municipiul Arad, concomitent cu fluidizarea traficului dintre bulevardul Dragalina şi strada Praporgescu, dând posibilitatea Aradului să folosească o parte a bulevardului Revoluţiei ca o zonă pietonală, precum şi la crearea unui important număr de locuri de parcare pentru instituţiile din această zonă (Filarmonica, Muzeul, Tribunalul, Universitatea de Vest Vasile Goldiş, Colegiul Naţional Economic, Colegiul Naţional Elena Ghiba Birta, Prefectura Arad, Primăria Arad). Nereuşita aceasta e o victorie a celor care critică de dragul criticii, cu argumente false şi denaturând realitatea, a celor care cred că pot compensa lipsa realizărilor proprii punându-le altora bețe în roate.

Un proiect foarte important este candidatura la titlul de capitală culturală europeană. Aradul nu are o strălucire pe măsura capacităţii sale economice, iar această situaţie trebuie remediată. De aceea am crescut an de an bugetul alocat culturii, ajungând de la 2% în 2011, la 9% în 2015. Candidatura la titlul de capitală culturală e o provocare cum nu se poate mai potrivită în acest moment şi, chiar dacă se va întâmpla să nu câştigăm, sunt sigur că viaţa culturală a Aradului va beneficia de pe urma acestei candidaturi.

După 11 ani de mandat, mai e Gheorghe Falcă interesat de primărie? Mai vede edilul provocarea din spatele fotoliului de primar? Sau un fotoliu la Bucureşti pare mai sigur şi mai liniştit?

GHEORGHE FALCĂ. Sunt foarte interesat de primărie şi de Arad şi cred că aşa voi rămâne toată viaţa. Aici am dat tot ce am avut mai bun până la aceşti ani. Iar provocări, fotoliul de primar oferă zi de zi, mai ales că nu sunt un om lipsit de viziune. Pe de altă parte, e adevărat că experienţa în administraţie şi studiile pe care le am îmi dau dreptul să spun că sunt pregătit pentru o funcţie de anvergură naţională. Însă nu liniştea şi siguranţa m-ar determina să fac pasul către un fotoliu de prim ministru, ci garanţia unui guvern competent şi hotărât să ducă România în direcţia bună, adică un guvern care să minimizeze costurile cu aparatul de stat, care să realizeze investiţiile necesare pentru dezvoltarea economică a României şi care să aibă ca priorităţi sănătatea şi educaţia.

> Nu cred că se poate nega dinamismul pe care l-a cunoscut Aradul în timpul mandatelor mele

Cât de mult credeţi că a contat la scrutinurile anterioare faptul că aţi candidat din partea „partidului lui Băsescu” şi cât de mult va conta faptul că acum sunteţi pe poziţii adverse?

GHEORGHE FALCĂ. În 2004, alegerea domnului Traian Băsescu în funcţia de preşedinte m-a găsit în fotoliul de primar. De asemenea, la ultimele alegeri, în toiul uraganului USL, cetăţenii mi-au acordat încă o dată votul lor. Cred că aceste fapte demonstrează două lucruri: că arădenii m-au votat pentru că au crezut în programul pe care l-am propus şi că nu le-am înşelat această încredere.

În ce măsură credeţi că vă va vota electoratul dur al fostului PNL?

GHEORGHE FALCĂ. În legătură cu electoratul dur al fostului PNL, cred că nu există motive de disensiune. Sunt unul dintre promotorii construcţiei unui mare partid de dreapta, al fuziunii PNL-PDL, iar acest proiect a avut, deocamdată, ca rezultat alegerea preşedintelui Iohannis. De asemenea, modul în care am condus primăria Aradului a fost unul în perfect acord cu ideile liberalismului.

Aţi mai luat vocea străzii în ultimul timp, să vedeţi dacă mai e iubit primarul?

GHEORGHE FALCĂ. Cu arădenii sunt în contact permanent. Şi sunt susţinut de cea mai mare a parte a lor pentru că ei respectă ceea ce am făcut pentru oraş. Există în continuare probleme şi nemulţumiri şi vor exista mereu. Aşa se întâmplă în viaţa oricărui oraş. Dar vreau să îi asigur pe arădeni că voi face în continuare tot ce îmi stă în putinţă pentru ca ei să aibă parte de oraşul pe care îl merită.

Credeţi că mai e, pentru Arad, Gheorghe Falcă, o locomotivă?

GHEORGHE FALCĂ. N-aş spune că sunt o locomotivă pentru Arad. În politică, adevărata locomotivă sunt cetăţenii. Despre mine aş spune că sunt un primar care ştie să pună în valoare oamenii şi să amplifice potenţialul oamenilor şi al oraşului.

La toate alegerile, PD, respectiv PDL, a concurat ca o echipă sudată, puternică, solidară. Din acea echipă a dispărut o piesă de bază, Nicolae Ioţcu, situat, după ultimele alegeri, pe poziţii de ostilitate faţă de dumneavoastră. Mai mult, Ioţcu va fi târât în judecată, iar asocieri de tot felul, vreţi nu vreţi, se vor face cu duiumul. Cât de mult credeţi că vă va afecta episodul Ioţcu şansele?

GHEORGHE FALCĂ. Diferendele dintre mine şi domnul Ioţcu au fost de natură politică. Aceste diferende nu m-au făcut să-i neg realizările: i le recunosc şi i le respect în continuare. Îmi pare rău că se află într-o asemenea situaţie şi îi doresc să-şi poată proba nevinovăţia. Totodată, nu cred că problemele dânsului vor avea vreun efect asupra candidaturii mele. Suntem într-o etapă în care alegătorii au înţeles că în faţa justiţiei fiecare răspunde pentru sine.

Primarii localităţilor de frontieră din Arad, luaţi la întrebări în legătură cu refugiaţii

Edilii sunt chestionaţi de Poliţie şi Poliţia de Frontieră privind locurile de cazare pentru refugiaţii care ar putea ajunge în România.

ARAD. Nu ştiau ce le lipseşte. Primarii localităţilor de graniţă din judeţul Arad sunt nevoiţi, zilele acestea, să dea socoteală privind eventualele locuri de cazare pe care le-ar putea pune la dispoziţia refugiaţilor şi a forţelor de intervenţie. Noua preocupare a edililor vine în contextul în care autorităţile maghiare şi-au sigilat frontiera cu Serbia, pentru a limita accesul refugiaţilor spre Germania. În aceste condiţii, noile rute pe care le-ar putea alege imigranţii pentru a ajunge în Occident ar putea trece şi prin judeţul Arad. Şi dacă va fi aşa, atunci autorităţile locale trebuie să fie pregătite. Mai mulţi primari de oraşe şi comune de frontieră din Arad au declarat miercuri, pentru Mediafax, că au fost chestionaţi în ultimele zile privind locurile de cazare pe care le pot pune la dispoziţie pentru refugiaţi şi forţe de intervenţie.

Vigilenţă la Nădlac

Primarul oraşului Nădlac, Vasile Ciceac, a afirmat că a avut întâlniri cu responsabilii Poliţiei şi Poliţiei de Frontieră pe subiectul refugiaţilor şi a purtat discuţii cu fermierii din zonă, cărora li s-a cerut să raporteze despre prezenţa oricăror străini în apropiere de graniţă. „Am avut discuţii cu poliţiştii de frontieră, Poliţia naţională şi Poliţia locală, dar şi cu agricultorii din zonă. Cu toţii trebuie să fim mai vigilenţi în următoarea perioadă. Le-am cerut fermierilor, care au lucrări în această perioadă pe terenurile arabile, să fie atenţi şi să raporteze orice mişcare” - a declarat edilul, pentru Mediafax. Vasile Ciceac a mai spus că Poliţia a cerut informaţii privind locurile de cazare disponibile în cazul confruntării cu un val de refugiaţi.

Departe de Iratoşu

La fel s-a întâmplat şi în comuna Iratoşu. Primarul Papp Atila Iosif a detaliat: „Am fost întrebaţi câte persoane putem caza. La noi în comună nu avem spaţii pentru refugiaţi. Noi credem că astfel de centre speciale nici nu trebuie să apară la frontieră, pentru că sunt mai greu de controlat aici, migranţii fiind tentaţi să fugă, pentru că nu sunt interesaţi să rămână în România. Cel mai bine ar fi să fie înfiinţate astfel de centre în zone mai îndepărtate de graniţă” - a opinat primarul Papp Atila Iosif.

Permanenţă la Dorobanţi

La rândul său, primarul comunei Dorobanţi, Vincenţiu Almaşi, a declarat pentru Mediafax că a fost întrebat atât de locuri de cazare pentru refugiaţi, cât şi pentru forţele de intervenţie, în caz că acestea ar fi mobilizate în zonă.

„Poliţia s-a interesat dacă putem caza şi jandarmi. Am putea găsi locuri la Căminul Cultural, dar pentru refugiaţi nu avem nicio posibilitate de cazare. Am mai fost chestionaţi despre lungimea frontierei cu Ungaria, probabil că se lucrează la un plan de acţiune” - a precizat Vincenţiu Almaşi. El a adăugat că la postul local de Poliţie, „începând de marţi, de când Ungaria şi-a sigilat frontiera cu Serbia, s-a instituit permanenţa”. „Există tot timpul un poliţist la post, iar localnicii ştiu că trebuie să informeze dacă observă orice străin în zonă” - a explicat edilul.

Posibilă cazare la Pilu şi Curtici

Reprezentanţii Primăriei Pilu au declarat că pot caza cel mult o sută de persoane, la Căminul Cultural, informaţiile fiind oferite poliţiştilor, la solicitarea acestora.

De asemenea, primarul oraşului Curtici, Nicolae Aaniţei, a declarat că există spaţii de cazare în fostul sediu al Finanţelor publice locale, însă aici sunt necesare amenajări. De asemenea, o fostă cazarmă a Poliţiei de Frontieră ar putea fi amenajată pentru a găzdui refugiaţi. **JA-D.D.**

Pregătire în tăcere

Potrivit Mediafax, reprezentanţii Biroului de Presă al Poliţiei Judeţene Arad nu au oferit un punct de vedere privind chestionarea primarilor în această perioadă, confirmând doar că „în localităţile de frontieră din judeţul Arad au fost intensificate activităţile de patrulare”.

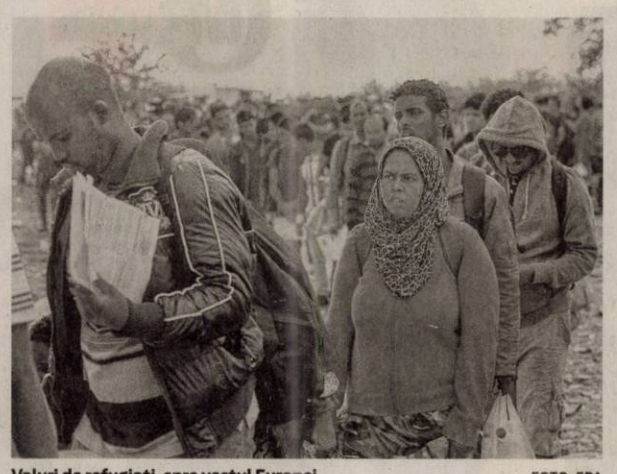

Valuri de refugiaţi, spre vestul Europei FOTO: EPA

Viceprimarul, în dosarul „sex pentru VIP-uri”

Numele viceprimarului Aradului, Cătălin Ţiţirigă, apare în stenogramele DIICOT în dosarul „sex pentru VIP-uri”.

ARAD. Paul Mânzu (P.M.) - Da, mister.

Cătălin Ţiţirigă (C.Ţ.) - Ok. La ce oră îi? 11 dimineaţa? Bine. Ce faci?

P.M.- Ce să fac? Uite, mă agit foarte tare, vreau să câştig neapărat procesul cu poliţiştii care mi-au pus... două centuri nu am, telefon că i-am zis că l-am sunat pe Cosmin, mi-a pus telefon fără să vadă că am făcut. Probe video la nimic, trebuie să câştig neapărat procesul ăsta.

C.Ţ. - Da. Auzi? M-o sunat una Ramona.

P.M. - Na păi era ce... tu aseară, dacă ţii minte.

C.Ţ. - Da, dar nu îmi trimiţi ceva poze ca să văd?

P.M. - Ba, da, pot.

C.Ţ. - Sau zi-mi Facebook-ul. Are Facebook?

P.M. - Sau Facebook, da.

C.Ţ. - Zii!

P.M. - Hai că îţi fac o poză şi ţi-o trimit pe aşa, că e destul de complicat, că se scrie aşa, cu M mare.

C.Ţ. - Hai fă o poza şi trimite-mi pe mesaj!

P.M. - Bun şi interesează-te, nu pot să mut aici un proces de genul ăla?

C.Ţ. - Păi nu ştiu.

P.M. - Procesul va fi la Arad. Nu pot să îl fac la Timişoara oare?

C.Ţ. - Numai dacă pierzi.

P.M. - Să încep eu, să dau eu.

C.Ţ. - Nu, nu.

P.M. - Numai dacă?

C.Ţ. - Dacă pierzi, poţi să faci cerere să se judece la Timişoara.

P.M. - A, nu. Sau pot să fac la instanţa superioară aici, nu? Deci nu?

C.Ţ. - Da.

P.M. - Să vin la tribunal să continui aici.

C.Ţ. - Corect.

P.M. - Bine, ok, hai că îţi dau ce trebuie!

C.Ţ. - Bine, merci!

P.M. - Acum în 2 secunde.

C.Ţ. - Bine ceau.

P.M. - Ceau, ceau.

Nu am fost chemat la audieri

În legătură cu această convorbire telefonică, viceprimarul Aradului, Cătălin Ţiţirigă, a precizat pentru Jurnal Arădean/Aradon că „e posibil să fi vorbit cu acel individ, în contextul în care vorbesc zilnic cu sute de persoane. Deci sunt nişte convorbiri... Eu sunt prieten cu Cosmin Codrin (n.r. omul de afaceri arădean a fost trimis în judecată în acest dosar pentru folosirea serviciilor unei persoane exploatate) şi l-am cunoscut şi eu pe omul ăla. Nu ştiam la momentul respectiv... M-a rugat cred că să-i angajez pe cineva, din Timişoara în Arad. Cred că atunci m-a şi sunat respectiva (n.r. Ramona), că nici nu ştiam cine e. M-a sunat una Ramona, nu ştiam despre cine e vorba. Nu mai îmi aduc aminte exact... Sau să o mut de la şcoală, din Timişoara, la Arad, deci cam aşa ceva... Dar în legătură cu acest dosar, nu am fost chemat niciunde, niciodată, nu m-a chemat nimeni la audieri, nici măcar ca şi martor. Întâmplarea nefericită a fost că prietenul meu Cosmin Codrin era prieten cu acest individ pe care l-am cunoscut şi văzut de vreo două-trei ori în viaţa mea. Puteţi să şi scrieţi! N-am fost chemat de nimeni, procesul este deja în faza de judecare... Am apărut într-o convorbire... Asta e... Ce sa fac...”

Viceprimarul şi „Ramona”

După convorbirea avută cu Cătălin Ţiţirigă, Paul Mânzu zis „Artur”, o sună pe Ramona să o informeze că viceprimarul Aradului se interesează de ea şi o sfătuieşte să îşi şteargă pozele cu bărbaţi.

Ramona - Da

Paul Mânzu (P.M.) - Alo, ceau Ramo.

Ramona - Ceau, ceau.

P.M. - M-a sunat viceprimarul din Arad, tipul ăsta Cătălin, să ceară profilul tău de Facebook. Înţelegi?

Ramona - Cine?

P.M. - Cătălin, tipul ăla din Arad de aseară.

Ramona - Aha.

P.M. - Ce am vrut să spun? Dă Facebook-ul tău rapid şi încearcă să ştergi prostiile care te-am rugat eu de când erai în Franţa să le ştergi, cu copilul ăla, cu căcatul..., cu băieţi aiurea.

Ramona - Na bun.

P.M. - Dacă nu fă-ţi dracu alt Facebook, ia pune nişte poze şi nu ştiu ce să îţi spun eu, deocamdată atât. Cine e fraierul ăla, care îţi apare în 10.000 de poze?

Ramona - Nu ştiu cine...

P.M. - Dar dă-i untagged, dă-i untagged! Ţi-e greu să dai? Şi iese afară şi nu îţi mai apare.

Ramona- Nu, acum dau.

P.M. - Hai!

Ramona - Numai aia, nu?

P.M. - Nu aia, toate pozele care îs... cu băieţi.

Ramona - Păi toate pozele alea.

P.M. - Păi toate pozele alea, da, hai!

Ramona - Deci, în rest pot să las, nu?

P.M. - Mişcă-te repede! Hai numai pierde timpul!

Ramona - Na bun.

P.M. - Laşi pe dracu'! Ce nu e bun, nu lăsa.

Ramona - Na bine.

P.M. - Orientează-te!

Ramona - Ceau.

P.M. - Ceau, ceau.

La judecată

În acest caz sunt implicaţi un judecător, un poliţist, un avocat, oameni de afaceri şi interlopi. Paul Mânzu, zis “Arthur”, a fost trimis în judecată pentru constituire de grup infracţional organizat, trafic de minori şi proxenetism, şantaj şi pornografie infantilă, agentul de poliţie Ovidiu Gîţan - aderare la un grup infracţional organizat, trafic de minori, deţinere de droguri de mare risc în vederea consumului şi folosirea de informaţii nedestinate publicităţii, Torj Ovidiu - constituire, aderare la un grup infracţional organizat şi trafic de minori, Bală Gheorghe, zis “Prinţul de Dubai” - constituire, aderare la un grup infracţional organizat şi trafic de minori , judecătorul Tomuş Aurelian - şantaj, favorizarea infractorului şi folosirea serviciilor unei persoane exploatate, medicul Horaţiu Petrescu - favorizarea infractorului şi folosirea serviciilor unei persoane exploatate, omul de afaceri arădean Cosmin Codrin, Amarildo Iacuşi, Boţ Petru, Tiron Firu, Muczi Attila, Ardelean Da, Giusppe Handke, cunoscut ca DJ Project, avocatul Popescu Adrian, patronul clubului Heaven, Dorel Epure şi Mugurel Stan - folosirea serviciilor unei persoane exploatate.

„Petrecerile” la care participau cei de mai sus aveau loc în casa lui Paul Mânzu din Dumbrăviţa. Fetele erau filmate în timp ce întreţineau relaţii sexuale cu „clienţii”, interlopul folosind filmuleţele pentru a le şantaja dacă refuzau să mai „lucreze”. Preţul unei „petreceri” urca până la câteva mii de euro. **JA-I.C.**

Cătălin Ţiţirigă neagă orice implicare în acest dosar FOTO: JA

Exerciţiu militar FOTO: JA

Soldaţii americani au invadat Tauţul

TAUŢ. Câteva zeci de soldaţi americani, infanterişti marini din cadrul U.S. Marine Corps Forces, au invadat satul Dud, comuna Tauţ. În parteneriat cu soldaţii români, aceştia susţin un exerciţiu militar bilateral la poligonul din satul arădean, scopul fiind îmbunătăţirea capacităţii defensive colective în regiune, după cum au anunţat reprezentanţii Ambasadei Statelor Unite ale Americii în România. Exerciţiul se va desfăşura pe o perioadă de şapte zile. „Pe parcursul celor şapte zile ale exerciţiului, participanţii vor exersa atacuri integrate de echipă şi de pluton, operaţiuni de defensivă, schimburi de abilităţi de comunicare, activităţi care au ca obiectiv creşterea interoperabilităţii şi abilităţii colective în mediu de luptă”, au mai anunţat cei de la Ambasada Americii. Acest exerciţiu este susţinut de Black Sea Rotational Force care este un contingent de membri ai Corpului de infanterie marină al SUA şi ai Forţelor Navale din Marea Neagră, Balcani şi regiunea caucaziană. Aceştia menţin parteneriate, promovează securitatea regională şi asigură răspuns rapid în situaţii de criză, în conformitate cu cerinţele Comandamentului Forţelor Armate ale SUA din Europa şi ale Corpului de Infanterie Marină al SUA dislocat în Europa şi Africa. **JA-A.G.**

Pentru mai multe fotografii intră pe www.aradon.ro

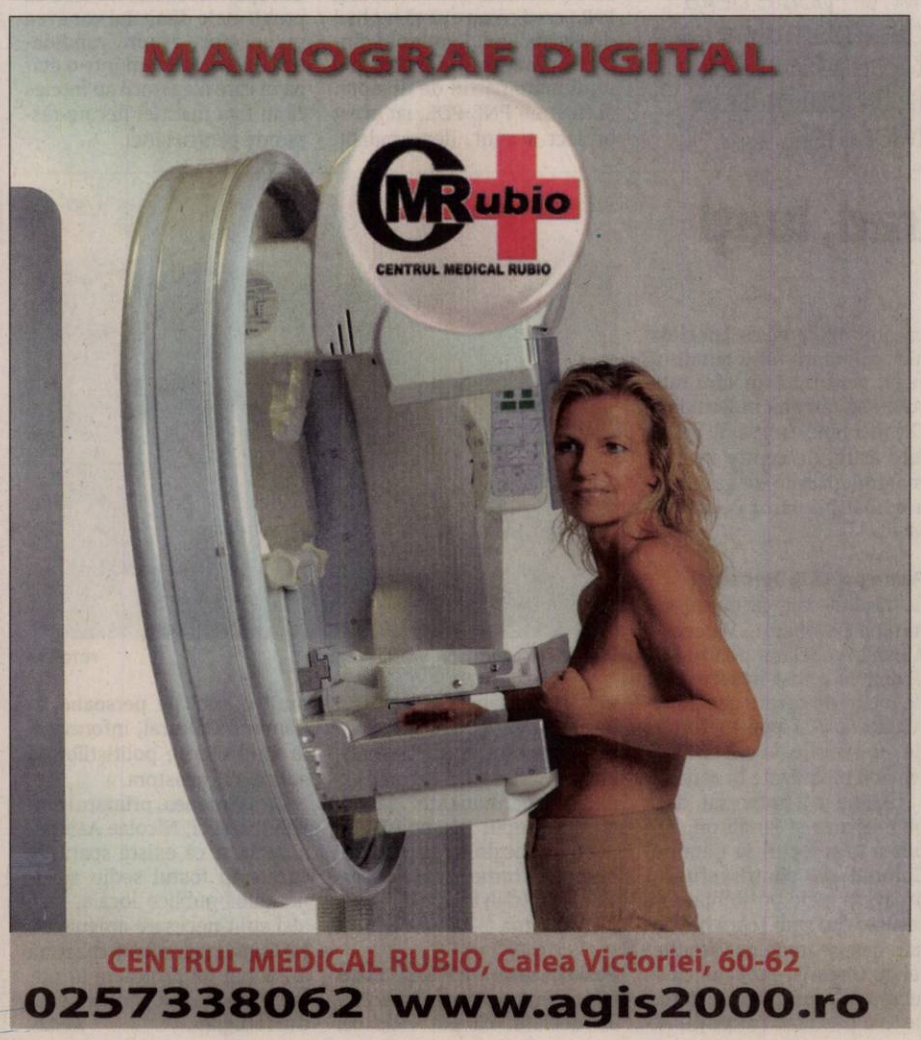

H (230142)

Landisa Plant

SC Landisa Plant SRL
Str. Constitutiei, nr. 57, jud. Arad
Telefon / Fax 0357 805 802
office@landisa .ro
www.landisa.ro

OFERTA PLANTE:

Cupressocyparis leylandii 80 cm + 19 lei

Photinia fraseri Red Robin 70 cm + 19 lei

Pomi fructiferi in ghiveci 4 ani 28 lei

vinde o gama variata de arbori si arbusti ornamentali

Sport

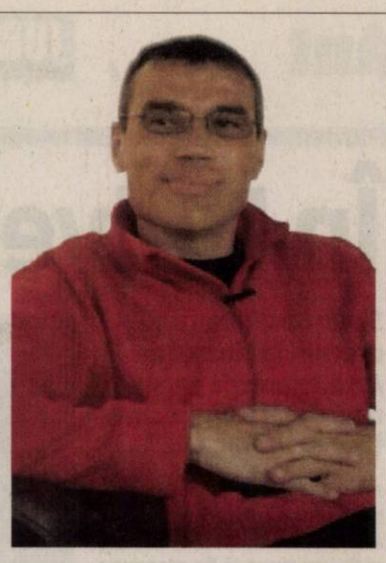

„Indiferent de oră, meciul cu Pandurii din Cupa României se va juca la Arad

Alexandru Meszar, manager general UTA

14

goluri a înscris echipa de handbal junioare II a Victoriei Nădlac în primul joc din cadrul noului sezon. Elevele pregătite de prof. Helmuth Berhardt au debutat cu o înfrângere în propria sală, 14-21 (7-12) cu CS Peciu Nou (jud. Timiș). Sâmbătă, de la ora 14,30, în runda a doua, nădlăcanele vor juca pe terenul LPS-ului din Sebeș.

Pe semicercul arădean reapar juniorii I

ARAD. O altă veste bună care vine de pe semicercul arădean este prezența unei echipei de juniori I în Seria D a Campionatului Național. Este vorba despre ACS „Avram Iancu", care urmează să întâlnească pe: CSȘ Sibiu, Liceul „Traian Vuia" Reșița, LPS Tg. Jiu, LPS Banatul Timișoara, CSȘ Craiova, CSȘ Lugoj și Liceul „Mihai Viteazul" Alba Iulia, ultima echipă fiind adversara arădenilor din etapa inaugurală, sâmbătă, la Arad. **JA-D.L.**

Fără noctură FOTO: FAN

UTA – Pandurii se mută la Digi

ARAD. Lucrurile s-au schimbat cu 180 de grade în privința meciului de marți din Cupa României, dintre UTA și Pandurii Târgu Jiu.

În primul rând, partida va fi transmisă, aproape sigur, în direct de către Digi Sport 1, care a refuzat, până la urmă, să cedeze drepturile către Dolce Sport.

Un alt element, cel esențial, este legat de ora startului partidei. Cei de la UTA au făcut eforturi pentru ca jocul să fie (re)programat la ora 16, lucru care s-a realizat cu succes. Însă - oricum - managerul general al clubului, Alexandru Meszar, ne-a declarat că aducea nocturnă mobilă de la Bekescsaba, dacă era cazul. **JA-L.S.**

Alarmă la Strătilă. Gligor, out!

UTA merge să câștige la Satu Mare, dar ar putea să nu-l folosească pe cel mai bun om al său. Anca Trip, tot titular?

ARAD. După ce a scăpat victoria printre degete, la meciul cu CS Mioveni, UTA nu are timp de bocete, căci vine meciul de sâmbătă, contra celor de la Olimpia Satu Mare, chiar pe terenul acesteia. Va fi și un duel al antrenorilor, Tiberiu Csik și Roland Nagy fiind foști colegi la Steaua, în urmă cu 20 ani.

„Avem informații"

Antrenorul echipei UTA, Roland Nagy, spune că UTA va merge la victorie la Satu Mare, deși știe că echipa gazdă este una care pierde greu.

„Mergem cu gândul de a câștiga la Satu Mare. Olimpia are un antrenor ce a avut continuitate pe banca tehnică, este un fost coleg de-al meu, de la Steaua, știu că e un tip serios și modest. Avem informații despre ei, au o echipă arătăgoasă, cu o forță extraordinară a grupului, cu un antrenor care nu cedează niciodată. Avem ce analiza, mai ales după acest început de campionat, când Olimpia a suprins prin diferența de scor cu care a câștigat la Reșița, apoi a revenit cu FC Bihor, după ce a fost condusă, pentru ca apoi să piardă la Târgoviște. E o echipă echilibrată, până la urmă, dar care are defectele ei și pe care noi le știm. La rândul nostru, sper să avem o agresivitate pozitivă în joc, avem atuurile noastre și sper să revenim acasă cu cele trei puncte puse în joc" - a declarat Nagy.

Strătilă ar putea să lipsească la Satu Mare, ceea ce înseamnă bătăi de cap pentru Nagy FOTO: C. ANDRA

Anca, titular?

După gafa din meciul cu CS Mioveni, pentru Anca Trip urmează meciul împotriva fostei sale echipe, Olimpia Satu Mare. Nagy explică situația: „Toți suntem alături de Anca, este o greșeală omenească. E apăsat de situație, dar vă dați seama că și-ar dori enorm să apere în meciul de sâmbătă. Responsabilitatea va fi a lui Seba Huțan, el decide care dintre portari va fi cel mai pregătit să intre în poartă la ora meciului de la Satu Mare".

Probleme pentru Strătilă

O veste neplăcută vine din partea lui Sorin Strătilă. Cel mai important jucător al UTA-ei nu s-a pregătit deloc alături de coechipieri în această săptămână, acuzând o contractură musculară. „A făcut doar o alergare" - spune Nagy.

Celălalt jucător care va lipsi, cu siguranță, este Alin Gligor. Acesta nu și-a revenit nici acum, dar sunt speranțe ca - măcar - săptămâna viitoare să se alăture colegilor la pregătire.

LEO SFÂRA
leo.sfara@russmedia.ro

Un tandem pentru titlu: Jose Araujo-Monica Brosovszky FOTO: JA

O surpriză sub panou

ARAD. După înfrângerea de la Miskolc și victoriile de la Cluj care le-au adus Trofeul „Nicolae Martin", galben-albastrele de la Univ Goldiș ICIM continuă seria testelor de verificare. Astăzi, ora 18,30, la Sala Sporturilor - intrarea liberă - Ancuța Steonescu et company se prezintă pentru prima oară în fața suporterilor, în amicalul cu Olimpia Brașov, echipă clasată pe locul 5 la finele precedentului campionat, dar care s-a mișcat bine pe piața transferurilor în această vară și visează la un loc în „careul de așa".

Președintele Marcel Urban promite fanilor o surpriză: „Vreau să cred că surpriza pe care o pregătim o să fie pe placul suporterilor. Cum intrarea este liberă, așteptăm cât mai mulți susținători la sală".

JA-D.S.

Încep emoțiile pe semicerc

ARAD. ACS „Avram Iancu" va debuta, sâmbătă, la Timișoara, în liga secundă de senioare. Elevele pregătite de prof. Helmuth Berhardt și Monica Mitran vor reprezenta Aradul după 12 ani în întrecerea senioarelor, meciul de debut având loc sâmbătă (ora 11,30), la Sala „Constantin Jude" din orașul de pe Bega, CS Universitatea Vest fiind o combinată a celor două echipe timișene prezente în ediția trecută de campionat.

Primul meci pe propriul teren este programat la mijlocul săptămânii viitoare, la Arad sosind una dintre candidatele la promovare, CSM Bistrița.

„Mergem să jucăm ce știm noi mai bine. Să vedem la ce nivel suntem. Avem un nucleu de 15 jucătoare cu o medie de vârstă de 20 de ani", a spus prof. Berhardt. **JA-D.L.**

Start în Superliga de polo

ARAD. După o vacanță (prea) lungă, în acest week-end începe și Superliga Națională de polo. Printre protagoniste, la start se află CS AMEFA Arad, grupare care debutează în noul sezon în bazinul propriu împotriva echipei Poli Cluj (sâmbătă, ora 18 și duminică, ora 10, la Bazinul Delfinul).

Față de campionatul trecut, lotul echipei arădene a suferit modificări, golgeterul Gergelyfi alegând să plece la Sportul, în timp timp ce Steaua a împrumutat Aradului 3 din tinerii săi jucători. În ultimele zile, AMEFA a avut un adversar tradițional în amicale, Crișul Oradea.

„Ne așteaptă un sezon în care e greu și în play-out, darmite să te gândești că poți ajunge în play-off. Mi-aș dori să obținem o dublă primă victorie din acest sezon, în meciurile cu cei din Cluj", a spus antrenorul Cristian Cosma.

În altă ordine de idei, să mai spunem că după o scurtă pauză, poloul arădean va avea din nou o reprezentantă în Campionatul Național de juniori, mai exact la juniori II, unde echipa este pregătită de același sufletist Cristian Cosma. **JA-D.S.**

Fază spectaculoasă în bazinul Superligii FOTO: JA

„Șoimul" Popute, primul pe tabla de șah a amatorilor

LIPOVA. Centrul Recreativ al orașului Lipova a găzduit Campionatul Județean de șah rapid pentru amatori, în organizarea CS Șoimii Lipova, președinte Marius Lucan, și a primăriei din localitate. Concursul s-a desfășurat pe parcursul a 9 runde și s-a bucurat de prezența a 80 șahiști din localitățile: Lipova, Arad, Pecica, Nădlac, Vladimirescu, Cuvin, Ghioroc, Horia, Semlac, Sâmbăteni, Pătârș, Sintea Mare și Curtici. Titlul de campion a fost obținut de Dacian Popute (Șoimii Lipova), urmat pe podium de Victor Magold și Victor Moțiu (ambii Șah Club Vados Arad).

Alte clasări de remarcat: Ioana Pop (Vados - locul I feminin), Dan Pătruț (Șoimii - juniori 16 ani), Dan Sergiu (Șoimii - U14 ani), Samuel Butusina (Vados - U12), Mihai Supiala (Șoimii - U12), David Nicodin (Vados - U10), Filip Magold (Vados - U8) sau Iosif Astaloș (Victoria Nădlac - peste 65 de ani). **JA-D.L.**

Medalii scoase din apă

HARKANY. Înotătorii Clubului Sportiv Municipal Arad au început bine noul sezon competițional. Sportivii antrenați de Barta Daria, Sterțl Monica și Liptak Martin au participat la tradiționalul concurs internațional „Cupa Sprint" de la Harkany (Ungaria), a XXX-a ediție, alături de competitori de la 30 cluburi din Croația, Bosnia Herțegovina, Serbia, Slovacia, România și Ungaria.

Medaliații grupării arădene au fost: Kugelman Patrick (2 medalii de aur și una de argint), Rad Lucas (4 medalii de argint) și Pușcaș Christian (1 medalie de bronz). Rezultate meritorii, dar fără a prinde podiumul de premiere au obținut: Popescu Andreea, Rad Sarah, Secianschi Carla, Moțiu Luana, Gazdik Daniel, Codrean Dacian, Moțiu Caleb și Ciocârlan Sebastian.

O altă veste bună este că tânărul sportiv al acestei secții, Crișan David, a fost selecționat și a participat la cantonamentul de la București, organizat din fonduri atrase de campioana olimpică Camelia Potec, antrenându-se cu înotători din țară în vederea noului sezon de natație. **JA-D.S.**

russmedia
new. every day.

Russmedia Press, editorul cotidianului Jurnal arădean, parte a grupului multinațional Russmedia Press, care își desfășoară activitatea în domeniul presei locale tipărite

CAUTĂ

Distribuitori de presă (în cutii poștale) pentru Vladimirescu.

Cerințe:
Seriozitate;
Dinamism;
Conștinciozitate.

Se oferă:
Salariu atractiv;
Timp de lucru 2 ore.

Informații suplimentare la telefon:0257/212.032 sau 0729.989.504, de luni până vineri între orele 9 și 17.

JURNAL ARĂDEAN

La întâlnirea tinerilor ortodocşi din Europa

ARAD. Cu binecuvântarea ÎPS Timotei, Arhiepiscop al Aradului, un grup de 100 de tineri arădeni a participat, recent, în municipiul Cluj-Napoca, la „Întâlnirea Tinerilor Ortodocşi" din Europa, sub sloganul „Tinerii ortodocşi, împreună pentru viitorul creştin al Europei". Participanţii au fost elevi premianţi la Olimpiada de Religie sau alte discipline, elevi seminarişti sau tineri care se implică prin voluntariat în activităţile derulate în parohii ale eparhiei. La manifestare au participat în jur de 6.000 de tineri din eparhiile din ţară şi diaspora (16 delegaţii ortodoxe din Europa, Palestina, Iordania, Siria şi Africa).

„Acţiunea - după cum ne-a informat diac. prof. Florin Sirca, inspector şcolar la IŞJ Arad - s-a bucurat de prezenţa Preafericirii Sale, Patriarhul Daniel şi alţi ierarhi ortodocşi, care în momente solemne de rugăciune sau în cuvântări au transmis mesaje tinerilor prezenţi. Preafericitul Daniel, Patriarhul Bisericii Ortodoxe Române, remarca faptul că „prima întâlnire a tinerilor ortodocşi din Europa, cu reprezentanţi şi de pe alte continente, poate constitui un moment semnificativ de împărtăşire reciprocă a bucuriilor credinţei creştine ortodoxe trăite de tineri astăzi... Cooperarea tinerilor ortodocşi din diferite Biserici, atât la intensificarea vieţii spirituale cât şi la dezvoltarea diaconiei sociale, filantropice, va întări şi mai mult comuniunea ortodoxă şi va da mult curaj Bisericii întregi, de a mărturisi ortodoxia credinţei prin ortopraxia faptelor bune". **JA-V.F.**

Conferinţă

Cu acest prilej a avut loc şi conferinţa „Relaţiile interpersonale în lumina relaţiei noastre cu Dumnezeu", susţinută de arhimandritul Zaharia Zaharou de Essex-Anglia.

Arădeni la întâlnirea de la Cluj FOTO: FAN

În Universul lui Săsărman

Sever Săsărman a deschis, la Muzeul de Artă, expoziţia personală de pictură „Îmbrăţişarea Universului".

La deschiderea expoziţiei FOTO: V.F.

ARAD. Un public select - scriitori cunoscuţi, foarte mulţi artişti plastici, iubitori de frumos - au ţinut să fie prezenţi, marţi seara, în sala „Ovidiu Maitec" a Muzeului de Artă, la vernisajul expoziţiei personale de pictură „Îmbrăţişarea Universului" a celui care a fost întâiul preşedinte al cenaclului „Ion Andreescu" din Arad - Sever Săsărman.

„Mă simt arădean"

Înainte de deschidere, l-am întrebat pe artistul Sever Săsărman - care trăieşte, din 1982, în Elveţia - de ce a dorit să prezinte această „personală" în faţa arădenilor? Răspunsul a fost scurt: „Pentru că eu, propriu-zis, aici m-am format ca pictor adevărat. Am mai pictat cu mulţi ani înainte, prin '57, dar aici am luat pictura în braţe şi am frământat-o cât am putut. A mai fost şi acest oraş de pe Mureş de care m-am îndrăgostit. Şi acum mă simt arădean".

O estetică vizuală pură

Momentul festiv al vernisajului l-a deschis tânărul artist Adrian Sandu. Scriitorul Gheorghe Schwartz a vorbit ca „primul din Arad care a scris despre Săsărman" şi mai apoi, în ani, i-a urmărit evoluţia artistică.

Un adevărat eseu despre creaţiile lui Sever Săsărman a prezentat Felicia Grigorescu, critic de artă şi muzeograf la Muzeul din Satu Mare. Ea şi-a amintit că, în urmă cu opt ani, a organizat o expoziţie a artistului la Satu Mare, care s-a bucurat de aprecierea concitadinilor săi, şi acum se simte onorată că a fost invitată la expoziţia acestuia, în Arad. Arta nu cunoaşte graniţe - aprecia Felicia Grigorescu - nu are semne care să oprească artistul să scruteze Universul. Inspiraţiile pornite din Nimigea (n.n. satul în care s-a născut Sever Săsărman) ajung Universul, pictura să este un permanent exerciţiu de scrutare a obiectelor de lângă noi, într-o estetică vizuală pură.

> „Pot spune că avem în faţa noastră o pictură pentru suflet
>
> FELICIA GRIGORESCU

O bucurie pentru oameni

În final, artistul Sever Săsărman a mulţumit tuturor celor care l-au sprijinit în organizarea acestei expoziţii, celor prezenţi la vernisaj şi a încheiat, cu modestie: „Am dorit să aduc bucurie oamenilor şi prin pictura mea, aşa cum am ştiut eu". **JA-V.F.**

Diana şi multiplele ei feţe

În expoziţia Taberei internaţionale de caligrafie şi de ilustraţie de carte de la Bata.

ARAD. În două săli ale Muzeului de Artă, tinerii artişti Emmanuelle Lescouet, Cecile Haentjens, Elise Kasztelan, Lauranne Delavier, Hector Bouhier (din Franţa), Patricia Batki, Ramon Roman şi Andrei Boeru (din România), şi-au prezentat lucrările, realizate la a VII-a ediţie a Taberei internaţionale de caligrafie şi de ilustraţie de carte de la Bata, în cadrul expoziţiei „Vânătoare de vise".

La vernisajul ce a avut loc zilele trecute, prof. Florin Didilescu, directorul Bibliotecii Judeţene „A.D. Xenopol" şi iniţiatorul proiectului, a vorbit despre tema acestei ediţii - vânătoarea (şi Diana, zeiţa vânătorii), motiv literar adesea regăsit în literatura universală - despre creaţiile participanţilor (care au avut de realizat lucrări plastice pentru ilustrarea unor opere şi să redea caligrafic texte din mai mulţi autori), dar şi despre lucrare colectivă - pe aceeaşi tematică a vânătorii cu trimitere la legenda lui Actaeon, din „Metamofozele" lui Ovidius Publius Naso -, executată chiar pe faţada casei primarului din Bata, Ion Micurescu, gazda taberei.

Experienţă inedită

„Ceea ce a facut ca această experienţă să fie cu adevărat inedită nu a fost numai locaţia ruptă parcă dintr-o altă lume sau mâncarea doamnei Saveta, care i-ar face pe cei de la Master Chef invidioşi, ci mai presus de orice faptul că această tabără are potenţialul de a-i ajuta pe tinerii pasionaţi de artă să îşi învingă cea mai mare teamă: cea de a face artă greşită - ne-a mărturisit Patricia Batki. La Bata am fost lăsaţi să ne exprimăm liber, astfel prinzând curajul necesar pentru a ne descoperi pe noi înşine ca artişti şi chiar a ne împinge spre a intui viziunea stilului propriu, lucrul după care artiştii tânjesc cu atât de multă ardoare. Acestea fiind zise, recomand tabăra de la Bata din tot sufletul tuturor tinerilor care se regăsesc în frumuseţea artelor vizuale".

„După a treia mea participare la Tabăra de ilustraţie şi caligrafie, ca de fiecare dată o spun şi o voi spune mereu «mai vreau» - ne-a spus Ramon Roman. O experienţă de neuitat de fiecare dată cu un fundament diferit pe care o recomand cu drag oricărui iubitor de artă. Spaţiul parcă tăiat dintr-un alt univers , diversitatea culturală şi oamenii ospitalieri au contribuit la un ambient paşnic potrivit pentru orice activitate artistică. Sunt fericit de şansa pe care am avut-o şi pentru persoanele minunate pe care le-am cunoscut".

Invitaţie

Primarul Ion Micurescu, prezent la deschiderea expoziţiei împreună cu soţia, a lansat o invitaţie celor prezenţi: să vină să vadă lucrarea de pe faţada casei „Bade Ioane". Şi pentru că tema a fost vânătoarea, le-a recomandat ziua de duminică, 20 septembrie, când la Bata va avea loc a VIII-a ediţie a „Festivalului Vânătorilor".

În direct cu Franţa

Participanţii la vernisaj au putut apoi să vadă, pe un ecran, un interesant film „Bata 7", realizat de Patricia Batki, elevă în clasa a XII-a la Colegiul Naţional „Moise Nicoară", şi, tot pe acelaşi ecran, i-au putut urmări (în direct) pe artiştii francezi, participanţi la tabără, care au transmis un mesaj şi scurte impresii de la Bata. De remarcat că, în final, Alain Kauff - foto reporterul tuturor ediţiilor taberei, cel care vine de peste 20 de ani, la Arad, la festivalul de teatru francofon „Amifran" - şi-a transmis gândurile în limba română. **JA-V.F.**

Un vernisaj ceva mai aparte FOTO: FAN

Semnal: Probleme actuale în educaţie

În „Pedagogia contemporană" de Anton Ilica, apărută recent la Editura Tiparniţa Arad.

ARAD. „Pedagogia contemporană" a distinsului universitar arădean Anton Ilica, de la Universitatea "Aurel Vlaicu", (450 pagini) descrie şi explică problemele actuale ale învăţământului (şi educaţiei) din perspectiva teoreticianului educaţiei, aşa cum se reflectă ele în opinia unei generaţii, care a început să deguste din valorile unei societăţi a cunoaşterii, intens informatizată, din perspectiva unui viitor dominat de globalizare, precum şi din asumarea efectelor unei democraţii sociale (şi specifice). Scanând cuprinsul cărţii, cititorii vor identifica o parte din temele cu care cochetează pedagogia şi didactica, mai ales cele promovate de documentele curriculare, mandatate de decidenţii educaţiei naţionale.

Cartea are un text de bază (plasat în stânga fiecărei pagini) - care poate fi lecturat ca un curs universitar -, urmat de adnotări, sub formă de comentarii, rezultate dintr-o nouă lectură a bibliografiei îmbogăţite (peste 200 de unităţi bibliografice), dacă volumele au generat alte (sau noi) puncte de vedere.

Părerea autorului - exprimată explicit ori implicit - alunecă spre constatarea că „o şcoală valoroasă constituie temelia unei educaţii înalte, care are drept arbitru o teorie pedagogică bine cumpănită şi creativ aplicată".

Carte reprezentativă

Este un volum reprezentativ pentru toţi cei care se ocupă de educaţie, de la învăţător sau educatoare la profesor universitar, având un autentic ecou în literatura pedagogică naţională.

Şcoală şi mentalitate

Intenţia autorului, după cum afirmă, este să sugereze răspunsul la câteva întrebări: „Cine se ocupă de educaţie într-o comunitate şi cât de independentă este acea comunitate de a-şi alcătui propriul pachet de acţiuni educaţionale? Ce şcoală ne trebuie, dar mai ales cum se asigură funcţionarea eficientă a acesteia?"

Elaborarea încă a unui volum despre „o pedagogie contemporană" găseşte justificarea în neliniştile autorului şi ale contingentului contemporan de pedagogi de a identifica soluţii educaţionale la cerinţele actualului tip de societate. Evitarea unui conflict între mentalitatea societăţii în care trăim şi procedurile didactice pe care le utilizează şcoala pentru educaţia tinerilor constituie o provocare fundamentală pentru autoritatea instituţională.

Consideraţiile din „Cuvânt înainte" sunt profetice: „Astăzi, în educaţie, nu mai e nevoie să îmbătrâneşti ca să influenţezi o evoluţie. E nevoie de un sânge nediluat în artere, de vitalitate cerebrală şi trupească, de exaltare şi pasiune. O generaţie fără vlagă poate secătui încă alte generaţii de idei progresiste şi iniţiative înalte. Încă ne lipseşte un pedagog - spadasin înnăscut - al cărui spirit de luptă, strigăt zguduitor, chemare pătimaşă şi îndemn la acţiune fermă, energică, credibilă. Educaţia actuală are nevoie de un temperamental supraîncălzit, posedând o minte subţire şi bine ascuţită, tăind convenţionalismele şi confortul; avem nevoie urgent de un pedagog înzestrat cu neliniştea celui ce se simte confortabil în zgomotul zornăitor al armelor intelectuale. Vocea să-i fie ca un tunet în cascadă, să stârnească mulţimea şi s-o entuziasmeze, să fie «purtător de drapel», să dispună de impetuozitate în hotărârea de a impune ferm o nouă ordine în educaţie. De un om puternic avem nevoie, hotărât să dea educaţiei coordonatele care să-i modifice felul de a se gândi pe sine, spre a genera o altă umanitate, bazată pe cultură, învăţătură, morală şi iscusinţă."

Noua apariţie editorială FOTO: FAN

> „Educaţia actuală are nevoie de un temperamental supraîncălzit
>
> ANTON ILICA

FLORICA R. CÂNDEA
redactia.jurnalaradean@russmedia.ro

Ofra®

Pâine...la propriu!

Ne găsiți:
Calea Aurel Vlaicu *(lângă farmacia DONA)*
Micălaca - Aleea Borsec *(pe aleea din fața supermarketului Profi)*
Piața Miorița
Piața Mihai Viteazul *(în hală, lângă raionul de brânzeturi)*
Str. Sighișoarei *(lângă școala generală nr. 22)*

(916575)

colorplus

ÎNCHIRIEM ŞI VINDEM
SCHELE
tel.: 0742 076 338

(750267)

NOUL FORD
MONDEO TREND
de la
€ 23.400
(TVA inclus)
Ford
Auto Technic - Arad, Calea Zimandului FN
Tel: 0257.21.66.69

(750225)

CONTINENTAL FORUM ARAD
CATERING
Pasiune pentru perfecțiune
Echipa noastră de profesioniști îți stă la dispoziție pentru organizarea evenimentului perfect, oriunde, oricând, ...cu aceeași pasiune!
70 EVENIMENTE în aer liber
peste 42.000 PARTICIPANTI
12 JUDEȚE ale țării
Bd. Revoluției nr. 79-81, Arad | forum.arad@continentalhotels.ro
+40 372 578 800 | www.continentalhotels.ro

(750251)

TRESOR AMANET
0,1% COMISION
detalii in agenție
Ne găsiți
Arad, B-dul Revoluției
Arad, C-lea Aurel Vlaicu UTA
Arad, P-ța Gării, bl.G.11
90
Lei/gram AUR 14k
detalii in agenție

(751340)

Policlinica dr. Turcin
Telefon: 0257/285510,
e-mail:
policlinicaturcin@gmail.com
http://www.policlinicaturcin.ro

Policlinica DR. TURCIN
oferă:

- Cardiologie (EKG, Ecografie cardiacă,
- Dopler vascular, Holter EKG si TA, Test de effort,
- Oftalmologie adulți si pediatrie (testare vedere de la 6 luni, chirurgia cataractei de la 1.200 Ron, câmp vizual, optica medicală),*
- ORL adulți și pediatrie (videoendos-copie, testări alergologice)*
- pneumologie,
- gastroenterologie,
- neuropsihiatrie,
- medicină de familie,
- ecografii generale
- analize Siguranța Circulației.

*consultațiile la ORL, Oftalmologie și Psihiatrie sunt GRATUITE cu bilet de trimitere de la medicul de familie

(750218)

aradjob.ro

JRL Edition
Arad, Zona Industrială Vest, Str. III, nr. 5
Angajeaza:

Agent de paza

Cerințe
- Atestat / calificare in meseria de Agent de paza si ordine.
- Disponibilitate la program de lucru: 12/24 si 12/48

Cusator piese din piele si inlocuitori

Cerinte
- Experienta in domeniu de minim 3 ani
- Experienta in utilizarea masinii de subtiat piele, masinii triplok

Oferim:
- pachet salarial atractiv si motivant
- bonuri de masa
- conditii de munca deosebite

Cererile de angajare se depun la:
Tel: (0257) – 272508; Fax: (0257) - 272582
email: resurseumane@jrl.ro
sau la sediul din Zona Industriala Vest, Str. III, nr. 5

(230127)

Angajam URGENT
pentru curatenie FEMEI: 550 RON NET pe luna la magazin-haine din Galleria Mall ARAD (Program: 08-11 dimineata.
Angajam BARBATI pentru manipulare cutii-haine de 8 ori/LUNA salar: 160 RON NET). Doar cu contract-munca.
Info la tel: **0752-900.189**

(228365)

S.C. **LAZAR & SOHNE** S.R.L.,
renumit producator si distribuitor de produse din carne si mezeluri,
angajeaza:

1) **OPERATORI FABRICARE MEZELURI SI PRODUSE DIN CARNE** (muncitori calificati si necalificati)
2) **GESTIONAR DEPOZIT** - Experienta in gestiune, seriozitate
3) **MANIPULANTI MARFURI**
4) **INGINERI INDUSTRIA ALIMENTARA**
5) **MUNCITORINECALIFICATI-SECTIAIGIENIZARE**

OFERIM: salariu motivant, tichete de masa din prima zi si decontare transport.
C.V.-urile se depun la sediul firmei (Arad, Calea 6 Vanatori, nr.1-3) la biroul Resurse Umane

(229043)

ANIVERSĂRI

La mulți ani!
ADELA STAN,
multă sănătate și împlinirea tuturor dorințelor.
Cu mare drag,
Alexandru Șteţcu și copiii
Valentin Somogiy,
Isabella și Melissa

La multi ani!

La mulți ani!
SOFIA.
Plângem că nu te putem vedea,/ Azi cu vorba amară/ Ne-a despărțit a ta mamă./ Când mare vei fi/ Poate-ți vei aminti./ De căsuța de la țară/ Unde ai crescut floare dragă.
Bunicii

Obelisc NON-STOP

- **Firma Obelisc** oferă gama completă de sicrie, capace frigorifice, personal calificat, transport naţional şi internaţional şi accesorii.
- **Organizăm** evenimente complete de înmormântare, parastase
- **Rezolvăm actele** la spital, actele necesare pentru declararea decesului, primărie şi casa de pensii.
- **Punem la dispoziţie** consultanţă permanentă, medic constatator deces

**Pentru a simplifica etapele ce se parcurg în cazul unui deces, recomandăm clienţilor noştri efectuarea unei precomenzi.*

(H-750255)

Adresa:
Arad, Str. Ştefan CICIO POP (colţ cu M.Eminescu) 26.

Telefon: **0744 566 276**

DECESE

Cu adâncă durere în suflet anunţ decesul tatălui meu,

PÎRLOAGĂ DORU VICTOR

în vârstă de 72 ani.

Dumnezeu să-l odihnească! Slujba de înmormântare va avea loc astăzi, 17 septembrie 2015, ora 13:00 la capela Cimitirului Pomenirea.

Fiul Radu

CONDOLEANŢE

AS Romvest Arad îşi ia rămas bun de la cel care a fost un om şi un sportiv de excepţie,

ADRIAN BACIU,

fost fotbalist la UTA.

Împărtăşim durerea familiei şi ne rugăm bunului Dumnezeu să-l odihnească în pace!

Lupaş Marin, Anca Ioan, Ienciu Ioan şi Burta Ionuţ

Cu multă tristeţe în suflet ne despărţim de cel care a fost

un jucător emblematic şi un lider de generaţie la echipa de fotbal UTA,

ADRIAN BACIU,

plecat prematur la cele veşnice.

Transmitem un gând de mângâiere soţiei îndurerate. Nu te vom uita niciodată!

Angelo Gandolfi şi Florin Bălan

O floare, o lacrimă, o rugăciune de iertare şi odihnă veşnică înălţăm către cer,

BACIU ADRIAN.

Colectivul S.C. BN Business S.R.L. este alături de colega lor Nicoleta Baciu în momentele grele pricinuite de trecerea la cele veşnice a soţului ei,

ADRIAN BACIU

şi îi transmit sincere condoleanţe. Dumnezeu să-l odihnească în pace!

Colectivul S.C. BN Business S.R.L.

Suntem alături de familia Baciu în aceste momente grele pricinuite de trecerea la cele veşnice a lui

ADI.

Fam. Lupu din Canada

Cu durere în suflet mă despart de dragul meu verişor răpus de o boală grea,

prof. ing. NELU MACARIE

născut în Chereluş, din Timişoara

şi transmit sincere condoleanţe familiei.

Verişoara Anica Dehelean din Arad

MULŢUMIRI

Mulţumim tuturor celor care ne-au fost alături la despărţirea de dragul nostru tată, socru, bunic şi străbunic,

TÁZLÓ ÁRPÁD.

Familia îndoliată

COMEMORĂRI

O inimă a încetat să mai bată, un suflet bun s-a ridicat la cer lăsând în urmă o nemărginită durere şi un dor imens. Recunoştinţă veşnică celui care a fost dragul nostru soţ, tată şi bunic,

maistru militar

BRADEA GAVRIL – GHEORGHE.

Vei rămâne veşnic în inima şi sufletele noastre. Parastasul de 6 luni va avea loc duminică, 20 septembrie 2015, la Biserica Ortodoxă din comuna Vladimirescu, str. Progresului. Dumnezeu să-l odihnească în pace!

Familia Bradea

Deşi ai plecat în urmă cu 25 ani, ai rămas în gândurile mele iubita mea soţie,

FLOAREA MIHALYCEK.

Ce-aş putea să spun? Doamne cât am încercat/ De la moarte să te scap/ Am încercat atât de mult/Să te salvez, dar n-am putut/ Nu ai putut spune/ Căci vei părăsi această lume./ Pe patul tău de suferinţă te-am tot vegheat să te ridici/ Ţi-am fost alături cu credinţă/ Te-ai dus şi tot m-ai părăsit. În faţa tristului mormânt îţi aduc o lumânare, o floare şi o rugăciune ca Dumnezeu să-ţi dea odihnă veşnică şi lumină fără sfârşit!

Soţul Nelu, Adrian şi Adriana

GARSONIERE

- **Cumpăr garsonieră,** apartament 1 cameră, banii jos, 0755.483.216, 0746.055.126. 117416
- **Vând garsonieră,** 37 mp, mobilată, utilată, Micălaca, zona 500, etaj 1, ☎0744.491.585. 226090

AP.1 CAMERĂ

- **Vând apartament** 1 cameră şi dependinţe, zona Vlaicu, 0357/425741; 0770.348.681. 205556
- **Vând în** Arad, apartament cu o cameră, Micălaca- Miorita, ☎0770.217.791, 0721.345.807. 227641

AP.2 CAMERE-ARAD

- **Cumpărăm apartament** 2- 3 camere, garsoniere. PLATA PE LOC!!! 0744.849.390. 842293
- **Cumpăr apartament** 2- 3 camere, plata pe loc, 0746.055.126, 0724.512.512. 117418
- **Persoană fizică** cumpăr apartament 2 camere cu banii jos!!! Ofer preţul corect. Fără agenţii imobiliare, 0772.155.210. 989614
- **Vând apartament** 2 camere, bloc zona Boul Roşu, confort 1, semidecomandat. Tel. 0720.073.397. 195645
- **Vând apartament** 2 camere semidecomandat la Arad în R5 se vinde mobilat, utilat, geamuri cu rolete. Telefon ☎0740.122.288. 209832
- **Vând apartament** 2 camere, Vlaicu, 62 mp, amenajat complet, parter înalt, balcon, 28.500 Eur, ☎0753.574.816. 218434
- **Vând apartament** 2 camere, zona 300 pe mal, 0749.197.142. 226936
- **Vând apartament** 2 camere, ultracentral, îmbunătăţit, 34.000 Euro, negociabil, 0752.425.210. 226967
- **Vând apartament** 2 camere, confort 1, parter, cu balcon, str.Foişor nr.35, Bl. B16, cartier A.Vlaicu, ☎0357/440034. 227650

AP.3 CAMERE-ARAD

- **Vând apartament** 3 camere la casă, central, preţ 55.000 Euro, 0744.775.055. 176490
- **Vând apartament** 3 camere, Vlaicu, pe principală, etaj intermediar, amenajat, 28.000 Eur, ☎0746.649.995. 218432

APARTAMENT LA CASĂ

- **Vând apartament** la curte, 2 camere, 2 băi, bucătărie şi hol, 100 mp, complet renovat gresie, faianţă, parchet laminat, str. Academia Teologică nr. 1, preţ 29.000 Euro, negociabil. Telefon 0749.587.755. 219897

CASE-JUDEŢUL ARAD

- **Vând casă** în Curtici, 7 camere, gaz, canalizare, pivniţă, teren 2.000 mp. Telefon 0744.152.342. 226940

SPAŢII COM-ARAD

- **Vând sau** închiriez magazin alimentar în zona Confecţii. Tel. 0744.646.914. 230471

TERENURI LOCAL

- **Vând loc** casă cu toate utilităţile în Gai, str. Spătaru Preda nr.31 B. Telefon 0756.314.331. 195653
- **Vând loc** de casă 1.000 mp Aradul- Nou, str. Stan Dragu. Telefon 0724.033.354. 159216

TERENURI JUDEŢ

- **Vând loc** de casă în Cuvin 1.900 mp. Telefon 0723.791.460. 218423
- **Vând loc** de casă 500 mp în Pecica str. 206 în cartier nou, preţ 4.200 Euro. Telefon 0749.587.755. 219908
- **Vând teren** intravilan localitatea Cicir, 2.300 mp, front stradal 28 ml, ideal pentru parcelare în două sau patru loturi, ☎0726.232.102. 218437

IMOBILE CHIRII

- **Închiriez apartament** 2 camere pe termen lung- 180 Euro. Telefon 0740.153.557 sau 0743.115.800. 215745
- **Închiriez apartament** 1 cameră mobilat-utilat pentru 1 persoană, ☎0770.424.818. 227644
- **Închiriez apartament** 2 camere, centru, pe termen lung. Tel. 0771.318.594. 227653
- **Închiriez casă** cu etaj (310 mp), zonă centrală. Ideal pentru sediu firmă. Tel: 0722.293738. 178297
- **Închiriez apartament** 2 camere, zona Boul Roşu, mobilat, utilat, renovat recent cu termotecă. Telefon 0741.962.564. 229920
- **Închiriez apartament** 2 camere, decomandat, mobilat, toate utilităţile, deosebit amenajat, geam bucătărie şi baie, Bl. R1, ARED- UTA, ☎0724.896.823. 230076
- **Închiriez casă,** zona Intim, ideal pentru studenţi, preţ 380 Euro. Telefon 0724.782.776. 219919
- **Închiriez garsonieră** complet utilată- mobilată, zona UTA, la 100 Eur, ideal studenţi, ☎0744.834.585. 227696
- **Închiriez garsonieră,** confort 3, Vlaicu, la cheie. Tel. 0725.568.023. 229882
- **Închiriez garsonieră** în Micălaca, complect mobilată, 100 Euro. Telefon 0733.577.608. 229052
- **Închiriez garsonieră** Grădiştе, str. Romanţei, bl. 8, et. I, 0357/805571. 230038
- **Închiriez urgent** garsonieră mobilată, satelit, gaz, frigider, maşină spălat, ☎0751.382.017. 226988
- **Dau în** chirie locuinţă modestă, la curte, Pârneava, ☎0257/285696, 0722.823.766. 218474
- **Dau în** chirie sau vând apartament 4 camere, zona X- uri, aproape de facultate. Tel. 0733.716.717. 229187
- **Dau spre** închiriere apartament două camere decomandate, zona Kaufland, 0745.135.752. 229988
- **Ofer spre** închiriere apartament cu 1 cameră, zona UTA, 0747.037.723. 230556

TEREN-JUDEŢUL ARAD

- **Cumpăr pădure** stejar- fag de peste 50-200 ha, ☎0744.337.588. 229065

OFERTE LOCURI DE MUNCĂ

- **Angajăm şofer** camionetă 7,5 tone, transport marfă, internaţional. Tel. 0744.595.025.
- **Angajăm şofer** distribuţie pâine, domiciliul în Arad, 0730.030.106.
- **Angajăm şoferi** profesionişti, cu/fără experienţă, Arad, Timiş, Hunedoara, ☎ 0755.074.678.
- **Angajăm şoferi** tir experienţă internaţional şi muncitor întreţinere curte, 0744.784.492.
- **Angajăm şoferi** tir, posesori atestat profesional, card tahograf, permis B,C,E, pt. transport internaţional. Tel. 0729.039.058.
- **Angajăm şoferi,** atestat, transport marfă internaţional, camion 20 tone, ☎0720.108.808.
- **Angajăm barman- ospătar,** locaţie centrală, câştig 2.000- 4.000 Ron, 0723.199.491.
- **Angajăm brutar,** patiser şi şofer distribuţie pâine. Telefon 0744.236.146.
- **Angajăm confecţionere** cu experienţă în domeniul textil. Salariu avantajos, bonuri de masă, decontare abonament, sporuri decontate corect, ☎0760.256.100. 219866
- **Angajăm confecţionere** simplă şi personal călcat- ambalat cu experienţă, ☎0740.163.752.
- **Angajăm muncitori** reşapare anvelope, şofer cat.B, agent vânzări. Tel. 0744.174.350.
- **Angajăm patiser/patiseră,** brutari şi ambalatori pâine. Tel. 0744.918.256, 0257/212829.
- **Angajez şofer** camion cu experienţă trafic intern internaţional. Telefon 0722.284.873.
- **Angajez şofer** distribuţie, carnet categoria B. Tel. 0753.409.647.
- **Angajez şoferi** cu experienţă în trafic internaţional (22T). Telefon ☎0744.566.424. 229039
- **Angajez agent** pază în Complex Jackson. Tel. 0743.758.366.
- **Angajez barmană.** Condiţii avantajoase, posibilităţi promovare, salariu atractiv. Tel. 0771.422.519.

EVIDENŢIAZĂ-TE!

Talon valabil până în 31 decembrie 2015

Text: **DATA apariţiei:**.....

.....

.....

.....

.....

.....

.....

.....

Date personale:

Nume şi Prenume:

Telefon:

Buletin de identitate:

TALON + PREŢUL CATEGORIEI AFERENTE

Anunţurile se preiau zilnic, la ghişeu, până în ora 16[00], după această oră, se pot prelua doar prin intermediul sistemului online de preluare al anunţurilor disponibil pe www.jurnalaradean.ro . Anunţurile de mică publicitate din Jurnal Arădean se publică pe baza talonului din ziar
Redacţia nu îşi asumă responsabilitatea pentru conţinutul anunţurilor de mică publicitate!

JURNAL ARĂDEAN

FIRMĂ DE PAZĂ
ANGAJEAZĂ în Arad, zona Alfa
AGENŢI DE PAZĂ,
Inf. la tel: 0724 270 900
(230146)

Fabrică încalţăminte
ANGAJEAZĂ
•FEMEIE de SERVICIU
Informaţii la tel.: 0257 – 212 928
(229081)

sc TEXTILE MEDICALE SRL
Arad, ZONA INDUSTRIALA VEST, Str. III, nr. 1

angajeaza:

Operator confectioner industrial îmbracaminte din tesaturi, tricotaje, materiale sintetice

Cerinte:
- Experienta profesionala relevanta in domeniu
- Seriozitate si spirit de echipa
- Disponibilitate program de lucru pe schimburi

Oferim:
- Conditii optime mediu de lucru
- Salarizare avantajoasa conform competentelor
- Prima de prezenta
- Prima de productie in functie de performantele obtinute
- Tichete masa
- Transport asigurat (inclusiv decontare abonamente transport)

Informatii suplimentare :
CV-urile se depun la sediul societatii sau fax **0257 274 200**
Informatii suplimentare se pot obtine la telefon: **0722 670 036** sau **0257 467 609,** persoana de contact: Alina Caras
(51367)

- **Hotel trei stele** angajează bucătar şi cameristă, salarizare motivantă. Informaţii tel: 0744.608032.
- **Angajez buldoexcavatorist** şi muncitor necalificat pentru judeţ. Telefon 0740.225.445.
- **Angajez femei** asamblare manuală piese, peste 45 ani, Arad, 0740.130.259. 227668
- **Angajez gestionar** şi manipulant marfă depozit frigorific. Tel. 0746.119.144.
- **Angajez meseriaşi** şi necalificaţi în construcţii. Telefon 0742.493.438.
- **Angajez îngrijitor** curăţenie, femeie peste 45 de ani. Telefon 0744.248.484. 229083
- **Caut muncitori** pentru ridicat şi finisat casa. Tel. 0722.403.313.
- **Firmă angajează** şofer categ. D. Salar 2.000 Ron. Detalii: 0746.018.113.
- **Hotel angajăm** ospătari. Telefon contact 0731.050.384.
- **S.C. angajează** muncitor necalificat cu permis conducere categoria B, ☎0752.128.544.
- **S.C. angajează** ospătari, ospătare, ajutori ospătari, femeie de serviciu, ☎0724.687.401.
- **S.C. angajează** referent achiziţii. Informaţii tel. 0733.078.792.
- **Societate comercială** angajăm femeie de servici. Telefon 0720.253.398.
- **Societate comercială** angajează conducător auto categoria C+E. Informaţii: 0744.496.352.

CONSTRUCŢII

- **Acasă aduc** balast, nisip, car moloz etc., 2- 20 mc, 0745.036.969. 168713
- **Acasă aduc** nisip, balast, sort, pământ, c moloz. Telefon 0747.206.371. 207268
- **Aduc balast,** nisip, sorturi, lemne, ridic moloz, ☎0754.772.222. 226977

AUTO STRĂINE

- **Vând Fiat** Punto de 1242 c din 1996, stare bună, preţ rezonabil. Tel.: 0741.407.345. 227691

CAMIOANE

- **Vând camioneta** VW T4 cu platformă şi prelată. Tel. 0726.232.102. 218463

ELECTRONIC PLUS

- **Vând frigider,** maşină spălat automată, congelator, combină frig. Telefon 0257/ 210613. 227701

PLANTE-FLORI

- **Vând grâu** şi porumb, Săntana. Telefon 0741.451.307. 229047
- **Vând porumb** boabe 2014, 1.000 kg, loc. Şilindia. Telefon 0741.488.990. 230607
- **Fac cadou** 2 pui căţei (masculi), talie mică, vârsta 8 săptămâni. Tel. 0731.540.868.

ANIMALE-PĂSĂRI DOMESTICE

- **Cumpăr vaci** slabe, grase, lipsă calciu pentru abator. Telefon 0747.505.122. 230727
- **Vând scroafă** pentru sacrificat şi 8 grăsuni 30- 40 kg, 0757.882.984. 229060
- **Vând 1** viţea, 4 luni, Bălţată, Ghioroc, la Marin, 0257/461612. 227655

ÎMPRUMUTURI FINANCIARE

- **Nou în** Arad credite super avantajoase pensionari, angajaţi, PFA, 0729.660.774. 26438

DIVERSE

- **Cumpăr coarne** cerb, pene vechi/ noi, 40 lei/kg, neferoase, 0741.435.116. 209753
- **Cumpăr mobilă** din lemn curbat, fotolii, măsuţă, bibelouri şi alte obiecte vechi, ☎0744.203.945. 229880
- **Cumpăr pene** vechi, noi, cupru, alamă, fier, baterii, caroserii, preţ bun, 0741.689.068. 198221
- **Ocazie! Vând** cazan ţuică inox 2 mm, 250-300 l, nou,☎0721.592.572. 230771
- **Vând cazane** ţuică diferite mărimi, 2 cazane noi (200 şi 250 litri). Preţ avantajos, ☎0744.133.862. 227709
- **Vând cazane** de ţuică diferite mărimi. Tel. 0740.866.600. 229095
- **Vând frigider,** aragaz, maşină de spălat, maşină cusut Ileana, 0743.141.713. 138880
- **Vând Laptop** second ideal pentru începători sau copii. Foarte bun pentru zapping pe internet, facebook, joculeţe simple, uz didactic, tester service auto. Model: Acer TravelMate 5320, Memorie: 1 GB RAM, preţ 100 euro. Telefon 0733.783.107. 227685
- **Vând maşină** confecţionat mături casă, motoretă Piagio 49 cmc, cazan încălzire tip Salonta combustibil lichid.Telefon 0357/ 413852. 227645
- **Vând pianină,** masă birou stil vechi, plantă apartament mare Juka şi trandafiri japonezi. Telefon 0747.819.615. 230488
- **Vând presă** struguri din fontă - 50 litri. Tel. 0726.769.662. 220006
- **Vând/ închiriez** casă în Horia nr.302, vând maşină de spălat, 500 ţigle ☎0733.910.766. 227692

CITR CITR GROUP

Subscrisa **CITR FILIALA ARAD SPRL,** în calitate de lichidator judiciar, organizează licitaţie publică cu strigare, pentru valorificarea următoarelor active:

Descriere Activ	Valoare euro fără TVA
Activul 1 „Imobil Chişineu-Criş" Imobil situat în Chişineu-Criş, Str. Înfrăţirii, Nr. 58 Jud. Arad. Terenul intravilan în suprafaţă de 1.130 MP, Construcţii P+4E de 2.448 MP, identificate cu CF nr. 300043 Chişineu-Criş.	417.180
TOTAL	**417.180**

Notă: cu privire la regimul TVA se vor aplica prevederile legale în vigoare.
**Listele cu componenţa activelor se pot obţine de la lichidatorul judiciar.*
Licitaţia va avea loc în data de **13.10.2015 ora 13:00**, la adresa str. Dr. Ion Georgescu, Nr. 4A, Arad, jud. Arad.

Descriere Activ	Valoare euro fără TVA
Activul 2 „DEPOZIT ARAD, C-LEA ZIMANDULUI, NR. 1" Imobil situat în Arad, Calea Zimandului, nr. 1, ieşire spre Oradea, identificat cu CF nr. 340085 Arad.	696.150
Activul 3 „MOARA LEŞ, JUD. BIHOR" Imobil situat în Loc. Leş, Jud. Bihor, Teren intravilan 1.404 MP, Moara cu trei valţuri D+P+E, identificat cu CF nr. 50786	66.600
Activul 5 „IMOBIL-MAGAZIN INEU, STR. HOREA, NR.1" Imobil situat în Oraş Ineu, Str. Horea, nr. 1, teren 957 MP, spaţiu comercial 1.431 MP, identificat cu CF 300159 Ineu.	342.900
Activul 6 „PARC AUTO" alcătuit din 4 autoturisme Dacia Logan, an fabricaţie 2008	3.132
TOTAL	**1.108.782**

Notă: cu privire la regimul TVA se vor aplica prevederile legale în vigoare.
**Listele cu componenţa activelor se pot obţine de la lichidatorul judiciar.*
Licitaţia va avea loc în **29.09.2015 ora 13:00**, la adresa str. Dr. Ion Georgescu, Nr. 4A, Arad, jud. Arad. În cazul neadjudecării bunurilor la prima licitaţie se vor organiza noi licitaţii în data de **06.10.2015, 13.10.2015, 20.10.2015** respectiv **27.10.2015** la aceeaşi oră şi locaţie, în aceleaşi condiţii.

Caietele de sarcini pentru activele scoase la licitaţie pot fi achiziţionate de la adresa str. Dr. Ion Georgescu, Nr. 4A, Arad, jud. Arad, iar documentaţia de înscriere şi garanţia de participare la licitaţie vor trebui depuse cel târziu cu o zi lucrătoare (24 de ore) înaintea desfăşurării licitaţiei la aceeaşi locaţie. Preţul unui caiet de sarcini este: pentru Activul 2 - 700 lei plus TVA, Activul 1 – 500 lei plus TVA, Activul 5 – 600 lei plus TVA, Activul 3 – 300 lei plus TVA, Activul 6 – 100 lei plus TVA. Condiţiile pe care trebuie să le îndeplinească ofertanţii pentru participarea la licitaţie, sunt precizate în Regulamentul cuprinzând instrucţiunile de desfăşurare a licitaţiei, care este anexă la Caietul de sarcini. Informaţii suplimentare se pot obţine la telefon: 0744.530.649, e-mail: adrian.pintea@citr.ro
)230144)

ANUNT
DEZBATERE PUBLICA,

Referitor la intenţia de elaborare P.U.Z. si R.L.U. pentru - CONSTRUIRE SPATIU DEPOZITARE SI PROCESARE CEREALE - extravilan localitatea IRATOSU

Iniţiator PUZ : Investitor privat PELEA DORIN SI PELEA OTILIA PRIN S.C. EXECELET FEED 2015 S.R.L.

ANUNT PUBLIC Etapa 1 de pregătire a elaborării PUZ

Primarul comunei Iratoşu anunţa publicul , autorităţile interesate si proprietari terenurilor din zona elaborare propunerilor de PUZ si RLU

Comuna IRATOSU către investitorul privat PELEA DORIN SI PELEA OTILIA PRI sc. EXCELENT FEED 2015 SRL . proprietar al terenului in suprafaţa de 63300 mp identificat prin CF 301336;301974;301930.

Prezentarea succinta a argumentării intenţiei de elaborare a planului si a obiectivelor PUZ: **"CONSTRUIRE SPATIU DEPOZITARE SI PROCESARE CEREALE"**

Se organizează întâlnire cu locuitorii din zona in data de 27.09.2015ora10 la sediul Primăriei Comunei IRATOSU

Cei interesaţi pot trimite la Primăria Comunei IRATOSUL, comentarii sau semnalări cu privire la intenţia de elaborare PUZ in termen de 10 zile calendaristice de la data prezentului anunţ, iar răspunsurile se vor afişa in maxim 5 zile calendaristice la sediul primăriei.

Persoanele responsabile cu informarea si consultarea publicului sunt:

Cismas Viorica - referent urbanism – tel **0733 987831**

Primar,
PAPP ATILA
(23026)

OMV PETROM MARKETING SRL, titular al proiectului – Amplasare staţie distribuţie carburanţi, construcţie uşoară mobilă destinată comercializării produselor non-alimentare-alimentare, elemente de semnalistică şi amenajări cu caracter provizoriu, anunţă publicul interesat asupra luării deciziei etapei de încadrare – Nu se supune evaluării impactului de mediu, de către Agenţia pentru Protecţia Mediului Arad în cadrul procedurilor de evaluare a impactului asupra mediului, pentru proiectul menţionat mai sus, propus a fi realizat în extravilanul oraşului Pecica, Autostrada A1, Tronson Nădlac-Arad, km 26+200 (stânga şi dreapta) corespondent km fizic 558+850 (stânga şi dreapta), jud. Arad.

Proiectul deciziei de încadrare şi motivele care o fundamentează pot fi consultate la sediul Agenţiei pentru Protecţia Mediului din Arad, Splaiul Mureş, FN, de luni până vineri, între orele 09-16³⁰, precum şi la următoarea adresă de internet: www.apmar.anpm.ro.
Publicul interesat poate înainta comentarii/observaţii la proiectul deciziei de încadrare în termen de 5 zile de la data publicării prezentului anunţ, pana la data de 22.09.2015.
(230149)

PROFESIONAL INSOLVENCY MANAGEMENT S.P.R.L
-LICHIDATOR AL SC **MANITOBA TEX SRL**
VINDE PRIN LICITATIE PUBLICĂ URMĂTOARELE BUNURI MOBILE CU PRET DE PORNIRE
DISPOZITIV DE SPALAT -132 RON ; MASINA DE CUSUT ETICHETE-1522 RON; IMPRIMANTA DE TIPARIT ETICHETE-439 RON; COPIATOR CANON NR 6317-381 RON; STINGATOR CAROSABIL(3BUC)-182 RON/BUC; MASINA DE CUSUT STYLE SERIA 259895-679 RON; MASINA DE CUSUT KANSAI- 485RON; DETECTOR METALE – 3.678 RON; MASA DE CALCAT(4BUC) - 767 RON; MASINA CUSUT AUTOMATA(24BUC) –202RON; MASINA DE CUSUT YAMOTO-245RON; STINGATOR TRANSP.TIP P50 – 211 RON; STINGATOR TRANSP.TIP P51 – 211 RON ; STINGATOR TRANSP.TIP P52 (2BUC) – 211 RON ;TRANSPALET HIDRAULIC- 68RON ; SISTEM DE INCALZIRE REMKO WKL 601-7.456 RON ; SISTEM DEP PAL PE RAFTURI LES.11721(3BUC) – 54.442RON , MASINI DE PIETRUIT (2BUC) -7.885 RON ; TRIDENT SVX 12 STATION 8 COLOR-44.318 RON.

Licitatia se va tine la sediul lichidatorului PROFESIONAL INSOLVENCY MANAGEMENT S.P.R.L, in data **18.09.2015, 25.09.2015, 02.10.2015, 09.10.2015, 16.10.2015, 23.10.2015, 30.10.2015, 06.10.2015, 06.11.2015 si 13.11.2015 orele 14.00.** Inscrierea la licitatie se va face incepand cu data de 17.09.2015 până in data de 13.11.2015 la orele 12.00. Preturile nu contin TVA si se calculeaza conform Codului Fiscal.

Cei care doresc sa participe la licitatie trebuie sa cumpere caietul de sarcini si sa achite garantia de participare care este de 10% din valoarea bunului/bunurilor.

Informatiile privind conditiile de participare la licitatii si caietele de sarcini se pot obtine la sediul PROFESIONAL INSOLVENCY MANAGEMENT S.P.R.L, loc. Arad, str. Blajului, nr.3, sc. A,et. 1, apartament 7, jud. Arad. Relaţii la tel. 0357/411373,0740762383, fax. 0257/215544.
(230262)

(230262)
SCP EXPERT SPRL
practicieni în insolvenţă

SCP EXPERT SPRL, in calitate de lichidator judiciar al **SC AGROLIV IMPEX SRL**, anunta vanzarea conform Legii 85/2006 prin licitatie publica, deschisa, cu strigare a **Activului FERMA INGRASARE SUINE** compus din:

- 2 hale ingrasare suine, cu suprafata construita de 746,24 mp fiecare; 2 bazine de dejectii, constructii la suprafata terenului, cu capacitatea de stocare de cca. 1200 mc /buc, amplasate pe platforma de 400 mp fiecare; bucatarie furajera si cladire administrative, constructive cu suprafata de 234 mp; 2 silozuri furajere – silozuri stocare cereale de 750 t fiecare, amplasate pe o platforma betonata de 221,52 mp; teren in suprafata de 15.400 mp, **la pretul de pornire de 338.000 euro**
- Bunuri mobile: generator electric 37 KW – la pretul de 2.500 euro; cisterna vidanja Bauer 7000 – la pretul de 8.500 euro; tractor McCormich C85 max (nefunctional) – la pretul de 22.200 euro.

Pretul susmentionat nu include TVA, care este taxabil in conformitate cu prevederile codului fiscal.

Licitatia va avea loc in data 01.10.2015, ora 13,00 la sediul lichidatorului judiciar EXPERT SPRL din Arad str. D. Bolintineanu, nr. 5, jud. Arad. In caz de neadjudecare, licitatia se va relua in data de 15.10.2015, ora 13,00.

Contravaloarea caietului de sarcini este de 100 lei/participant si poate fi achizitionat zilnic la sediul lichidatorului judiciar EXPERT SPRL din Arad, str. D. Bolintineanu, nr. 5. Garantia pentru inscrierea in licitatie este de 10% din valoarea de pornire.

Inscrierile, achitarea contravalorii caietului de sarcini si depunerea garantiei pentru licitatie se pot efectua pana la ora 13,00 din ziua licitatiei.

Relatii la sediul lichidatorului judiciar EXPERT SPRL tel. 0257 - 259740.

SC **ECO CLEANING SERVICE** SRL,
spălătorie şi curăţătorie de haine
angajează
personal (călcat haine)
Informaţii la: **0723.212.166**
(207978)

SC SIRE SRL, din Arad, Calea Zimandului FN,
ANGAJEAZĂ
- **OPERATORI ASAMBLARE CABLAJE** (femei);
- **ABSOLVENŢI** a minim 10 clase.

Informaţii suplimentare la sediul nostru
sau la telefon 0257 218 748 între orele 09:00 – 16:00
(230129)

Publicitate 0257/210.775
0257/280.904

Cel mai bun restaurant din lume se va închide

COPENHAGA. Noma din Copenhaga, cel mai bun restaurant din lume, se va închide în 1 ianuarie 2017. Noma a primit acest titlu, decernat de revista Restaurant, în 2010, 2011, 2013 și 2014. Sătul probabil de atâta excelență, danezul Rene Redzepi s-a hotărât să răspundă unei provocări din 2017, când va împlini 40 ani. Viitorul său restaurant, care va fi amenajat tot la Copenhaga, va fi o fermă urbană ce va produce toate alimentele servite la masă, anunță New York Times. Rene Redzepi spune că vrea să progreseze, dar fără să plece din Copenhaga. La ferma-restaurant se vor putea găsi îndeosebi mâncăruri vegetariene și nu va exista alcool, deși sunt mulți amatori ai meniului vedetă de la Noma, cu vin inclus, care costă 375 dolari (331 euro). „Am nevoie de o nouă provocare", a spus chef Rene Redzepi, citat de 20minutes.fr.

Restaurantul Noma FOTO:FAN

SURSA. AGERPRES

Și-a prezentat iubita

OTTAWA. Actrița americană Ellen Page se află în Canada pentru a prezenta la Festivalul Internațional de Film de la Toronto cel mai nou film al său, „Freeheld", bazat pe povestea unui cuplu de lesbiene, relatează online ABC. Actrița și-a prezentat cu această ocazie și iubita, o tânără care practică surfing-ul, Samantha Thomas. Actrița a pășit alături de iubita sa pe covorul roșu al festivalului îmbrăcată într-un smoching al casei de modă Yves Saint Laurent. Page, care și-a declarat public homosexualitatea în februarie 2014, prezintă la festival filmul „Freeheld" despre povestea reală a unui cuplu de lesbiene, o luptă pentru drepturile uneia dintre partenere care a fost diagnosticată cu cancer. Ellen Page, 28 ani, s-a declarat fericită și emoționată că o poate prezenta în public pe iubita sa. „Sunt îndrăgostită", a declarat ea pentru ȚE! Newsț. „Să mă plimb de mână cu iubita mea este un lucru deosebit, impresionant", a mărturisit actrița.

Ellen Page și iubita sa FOTO:FAN

SURSA:AGERPRES

www.aradon.ro
Mai multe poze cu Bianca

Bianca
Este pasionată de modă și dans

FOTOȘ GHEORGHE PETRILA

Bazilica Sfântul Petru din lego

WASHINGTON. Un preot din Pennsylvania a construit o replică a Bazilicii Sfântul Petru din piese de lego, cu ocazia viitoarei vizite a papei Francisc la Philadelphia, relatează AFP. Preotul Bob Simon de la parohia Sfânta Ecaterina de Siena, din localitatea Moscow, statul american Pennsylvania, a folosit 500.000 de piese de lego pentru a reproduce celebra catedrală din Roma și piața cu coloane în fața căreia este amplasată. Lucrarea, care a necesitat 10 luni pentru a fi finalizată, va fi expusă în perioada 19 septembrie 2015-15 februarie 2016 la Institutul Franklin din Philadelphia, unde între 26 și 27 septembrie papa Francisc va participa la Reuniunea Mondială a Familiilor Catolice. În timpul vizitei sale, pontiful (78 ani) va ține 26 de discursuri - 8 în Cuba și 18 în Statele Unite - dintre care doar patru în limba engleză. Papa Francisc se va adresa Congresului SUA la 24 septembrie, în limba engleză, urmând ca a doua zi să țină un discurs la ONU, în limba spaniolă.

O idee inedită FOTO:FAN

SURSA:AGERPRES

Detergent în bere

STOCKHOLM. Producătorul de bere danez Carlsberg a retras marți din Suedia aproape 140.000 litri de bere cehă Staropramen după ce a descoperit detergent în două butoaie trimise la două puncte de distribuție, alerta a fost dată luni, când la doi consumatori din două localuri diferite a început să le sângereze gura. „Luni am primit două reclamații și am descoperit un detergent coroziv în butoaie. Prin urmare am decis să retragem toate butoaiele Staropramen de acest tip", a declarat AFP purtătorul de cuvânt al Carlsberg Suedia, Henric Bystrom. Este vorba doar despre butoaie distribuite în baruri și restaurante și nu de bere îmbuteliată, a precizat el.

Clonă
Profesorul Ni Hemin de la Universitatea de Agricultură din Beijing, China, a prezentat vaca clonată Niu Niu și vițelul ei

FOTO: EPA

Nominalizări la MTV Awards

Gala va fi difuzată în direct de MTV de la Milano la data de 25 octombrie.

WASHINGTON. Interpreta pop Taylor Swift conduce în topul nominalizărilor la ediția de anul acesta a MTV European Music Awards, cu 9 nominalizări - cele mai multe din istoria acestei gale, relatează siteul Forbes.com. La fel ca anul trecut, MTV a anunțat nominalizările la începutul zilei de 15 septembrie prin intermediul aplicației Snapchat.

Gazda de anul trecut, Nicki Minaj, este nominalizată la patru categorii, așa că este puțin probabil ca ea să își asume din nou acest rol.

Printre nominalizările primite de Swift se numără cea pentru „cel mai bun clip", „cel mai bun cântec", „cea mai bună solistă" și „cea mai bună interpretare live".

Taylor Swift FOTO:EPA

Nominalizările la cele mai importante categorii:

Cel mai bun clip:
Kendrick Lamar - „Alright"
Macklemore & Ryan Lewis - „Downtown"
Pharrell Williams - „Freedom"
Sia - „Elastic Heart"
Taylor Swift - „Bad Blood (ft. Kendrick Lamar)"

Cel mai bun cântec:
Ellie Goulding - „Love Me Like You Do"
Major Lazer & DJ Snake - „Lean On (ft. Mr)"
Mark Ronson - „Uptown Funk! (ft. Bruno Mars)"
Taylor Swift - „Bad Blood (ft. Kendrick Lamar)"
Wiz Khalifa - „See You Again (ft. Charlie Puth)"

Cea mai bună interpretare live:
Ed Sheeran
Foo Fighters
Katy Perry
Lady Gaga & Tony Bennett
Taylor Swift

Cea mai bună solistă:
Ellie Goulding
Miley Cyrus
Nicki Minaj
Rihanna
Taylor Swift

Cel mai bun solist:
Ed Sheeran
Jason Derulo
Justin Bieber
Kanye West
Pharrell Williams

SURSA:AGERPRES

Ultima plimbare

HAGA. Perechea regală olandeză, Willem-Alexander și Maxima, a mers ultima oară, marți, în Caleașca de Aur înainte ca mijlocul de transport să intre în reparații care vor dura „trei-patru ani", a anunțat guvernul într-un comunicat. Construită din lemn de tec și acoperită cu foiță de aur, caleașca este utilizată în fiecare an la transportul cuplului regal de la palatul din Haga, unde lucrează regele, la Parlamentul aflat la circa un kilometru distanță. În mod tradițional, regele Willem-Alexander rostește în fața deputaților un discurs scris de premier, care prezintă marile linii de politică guvernamentală, precum și bugetul pentru anul următor. Tras de opt cai negri, caleașca are un interior luxos, fiind utilizată de familia regală din 1901, la trei ani după ce regina de atunci, Wilhelmine, o primise cadou. Până la sfârșitul reparațiilor, cuplul regal se va deplasa cu Caleașca de Sticlă, care are la interior catifea violetă și satin alb.

SURSA:AGERPRES

Trăsura de aur FOTO:EPA

Cel mai scump tort

ABU DHABI. Cu ocazia logodnei și a aniversării fiicei lor, un cuplu din Emiratele Arabe Unite a comandat cel mai scump tort din lume, informează ABC News, preluat marți de 20minutes.fr. Mândri, părinții au vrut să marcheze dubla sărbătoare printr-o „creație" a designerului britanic Debbie Wingham, un tort-înghețată de doi metri lungime ornat cu 4.000 de diamante roz, galbene și albe, ametiste și smaralde, precum și aproape 20 de alte pietre prețioase valorând circa 4 milioane euro. Tortul reprezintă o paradă a modei în versiune dulce, a spus creatoarea care a realizat „opera" (aceeași care a conceput cea mai scumpă rochie din lume, evaluată la 5.682.950 dolari, prezentată în 2012, în Ucraina, la Săptămâna Modei). El a implicat 1.100 de ore de muncă manuală și 450 kilograme de ingrediente.

Un tort de milioane FOTO:FAN

Vor buton de dislike

MADRID. Facebook, presat de mulți ani de utilizatori să adauge un buton „dislike", a anunțat, marți, că lucrează în acest sens și că prevede în „curând" realizarea de teste, relatează AFP și EFE.

„În sfârșit v-am auzit", a declarat directorul general și fondatorul grupului, Mark Zuckerberg, în cadrul unei sesiuni de întrebări-răspunsuri deschisă publicului la Menlo Park, în Silicon Valley.

„Oamenii cer butonul dislike de mulți ani", a recunoscut Mark Zuckerberg, „iar azi este o zi specială, pentru că este ziua în care pot spune că lucrăm la acest lucru și suntem aproape să demarăm un test".

SURSA AGERPRES

FONDAT 1989, APARE LA ARAD, TEL. 0257/281.802, E-MAIL: REDACTIA.JURNALARADEAN@RUSSMEDIA.RO; PUBLICITATE.JURNALARADEAN@RUSSMEDIA.RO

Oana Pârvulescu a dat startul Târgului ONG-urilor
PAGINA 6

JURNAL ARĂDEAN

o marcă russmedia

Brankica Hadzovic, prima întâlnire cu fanii Univ Goldiş ICIM
PAGINA 9

VINERI
18 SEPTEMBRIE 2015
ANUL XXVII, NR. 7412
16 PAGINI - 1,50 LEI

36° Temperaturile se vor situa între 20 şi 36 grade. Vântul va sufla cu 14 km/h.

DIMINEAŢA | AMIAZA | SEARA

Astăzi, supliment programe TV pentru perioada 19 septembrie - 24 sepembrie 2015. Se difuzează gratuit.

Viorel Lazăr se simte vânat

ARAD. Administratorul societăţii Lazăr & Sohne se simte vânat, după ce pe numele lui şi al societăţii pe care o administrează au fost deschise mai multe dosare penale. Viorel Lazăr spune, însă, că nu a făcut nimic pe lângă lege. /P. 8

Mircea Purcaru, şeful ANIF FOTO:JA

Control româno - ungar la ape

ARAD. Timp de trei zile, comisiile româno- ungare au verificat lucrările cu caracter de prevenire a inundaţiilor din judeţul Arad. /P.4

Loto din 17 septembrie

6/49:	32, 3, 28, 14, 8, 29
NOROC	5 6 4 2 1 3 3
5/40:	25, 11, 37, 34, 4, 38
JOKER	30, 27, 3, 36, 33/6

Bugetari

Procentul din forţa de muncă angajată care lucrează în sectoare bugetare.

Grafica: Jurnal arădean, sursa: Capital

15084
9 771220 748058

Unde s-au dus banii culturii?

Cât ne-a costat cultura judeţului? Vezi raportul pe care directorul Centrului Cultural Judeţean Arad, Ana Maria Dragoş, l-a elaborat la cererea preşedintelui interimar Adrian Ţolea.

ARAD. O evidenţă clară din 1 ianuarie 2012 şi până în 28 august 2015. Aceasta a cerut preşedintele interimar al Consiliului Judeţean Arad, Adrian Ţolea, directorului Centrului Cultural Judeţean Arad, Ana Maria Dragoş. Şi contrar obiceiurilor arădene, ce e la secret nu există, raportul pe care vrând-nevrând managerul culturii judeţului i l-a înaintat preşedintelui interimar al CJA a fost făcut public. Nu neapărat uşor de ajuns la el, dar nici greu. Cu câteva informaţii bune, drumul spre „situaţia contractelor de achiziţie publică în perioada 01.01.2012- 28.08.2015" a fost unul extrem de uşor. Vorbim aici de documente pe care legea te obligă să le faci publice (mai ales la cerere), aşa că nimic nelalocul lui în această poveste a contractelor prin care Centrul Cultural Judeţean Arad a alocat banii dedicaţi culturii judeţului, operaţiune obişnuită la toate centrele de prin ţară. Dacă la aceste informaţii mai adăugăm faptul că pe lista neagră a lui Adrian Ţolea şi a susţinătorilor acestuia, în frunte cu primarul Gheorghe Falcă, nu se află, conform zvonurilor bine întemeiate, doar directorul Gheorghe Bănăţean, de la Compania de Apă, ci şi Ana Maria Dragoş, directorul Centrului Cultural Judeţean Arad, avem un tabloul destul de exact al situaţiei de la Judeţ. /P.3

S-a aruncat în Mureş, de pe noua pasarelă

Potrivit Inspectoratului pentru Situaţii de Urgenţă Arad, o persoană a sunat la 112, joi după masă, spunând că a văzut un bărbat care s-a aruncat în râul Mureş de pe noua pasarelă care face legătura cu ştrandul. La faţa locului s-au deplasat un echipaj din cadrul ISU Arad şi o ambulanţă. Pompierii au început căutările pe Mureş, în zona în care bărbatul s-a aruncat în apă. Martorii incidentului spun, însă, că bărbatul a intrat în apă, a înotat înspre pasarela nouă, iar la un moment dat a fost înghiţit de ape de două ori, de fiecare dată reuşind să iasă la suprafaţă şi să strige. A treia oară însă nu a mai scăpat. Până la lăsarea serii, bărbatul nu a fost găsit. FOTO: VALENTIN GORAN

Seceta a făcut ravagii FOTO: JA

Seceta a afectat mii de hectare

ARAD. La o primă numărătoare, aproximativ 25.000 de hectare de teren agricol au fost afectate în judeţul nostru de secetă. Culturile au fost compromise, în unele cazuri în totalitate. /P.3

Centrul pentru străini, extins

HORIA. Centrul pentru străini din Horia a fost extins, potrivit Mediafax, de la 52 de locuri la 160. Aici a fost construită o clădire nouă, costul lucrării ridicând-se la peste 2,3 milioane de euro. Clădirea nouă a fost construită în curtea centrului de la Horia. /P.4

Hotel pentru tranzit FOTO: FAN

Aradul va avea un hotel Ibis

ARAD. Hotelul Ibis Styles va fi construit de la zero de firma arădeană FAB Industry şi va fi inaugurat în 2017. Va fi amplasat pe Calea Aurel Vlaicu, la ieşirea din Arad şi va avea 72 de camere de trei stele. /P.6

CET Arad paralizat de datorii

O nouă rundă de sechestre pentru CET Arad din cauza datoriilor pe care societatea le are faţă de furnizori.

ARAD. Toate maşinile şi utilajele din ograda CET-ului sunt sub sechestru. Sigilate şi lăsate în curtea companiei care produce căldura şi apă caldă a arădenilor, SC CET Lignit SA. Nu a mai rămas mai nimic care să nu fie sub ameninţarea sabiei executorilor. Poate salariile angajaţilor, care spune liderul de sindicat Doru Lebădă, vor fi blocate dacă până pe 20 octombrie nu se plătesc două milioane lei din cele aproape şapte datorate încă furnizorului de cărbune din Oltenia, SNLO. Şi nu sunt bani. Sunt doar datorii care cresc de la o zi la alta. Şi frisoanele care îi vor cuprinde pe arădeni dacă caloriferele nu se vor încălzi iarna aceasta. Dincolo de declaraţiile politice, de acuzaţiile reciproce situaţia de la CET SA este foarte gravă. Datoriile vor bloca definitiv activitatea principalului furnizor de căldură din oraş şi zeci de mii de arădeni vor rămâne cu frigul în casă. Pe nimeni nu pare să intereseze serios această problemă, CET-ul este doar un subiect bun pentru dispute politice, nu o problemă care trebuie rezolvată. /P.4

Duelul orgoliilor FOTO: FAN

„Avem moral, vrem victoria"

SEBIŞ. Azi, de la ora 17.00, la Sebiş, Naţional şi CS Ineu se „ciocnesc" în singurul derby arădean al ligii a treia. Preşedintele de onoare al sebişenilor, Gheorghe Feieş, nu concepe decât victoria, căci echipa sa are moral. /P.9

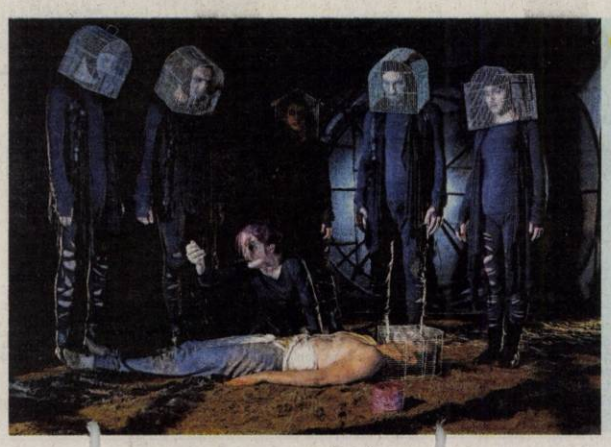

Întâia premieră a stagiunii la TCIS

Mâine, 19 septembrie, ora 19.00, se deschide noua stagiune la Teatrul Clasic „Ioan Slavici, cu spectacolul „Aproape de tine, încă!", adaptare după „Almost. Maine!" de John Cariani, în regia Antonellei Cornici. Iar duminică, 20 septembrie, de la ora 19.00, sunteţi aşteptaţi, în sala Studio, la prima premieră a acestei stagiuni: „Săptămâna Luminată" după Mihail Săulescu, în regia lui Nicolaie - Mihai Brânzeu. /P.7

Remember: 18 septembrie

1587 S-a născut Francesca Caccini, compozitoare şi interpretă (m. 1640)

1600 Mihai Viteazul este învins la Mirăslău

1783 A murit matematicianul şi fizicianul Leonhard Euler (teoria mişcării planetelor şi cometelor) (n. 1707)

1831 A murit poetul Vasile Cârlova (n. 1809)

1851 A apărut prima ediţie a ziarului american The New York Times sub titlul The New York Daily Times.

1905 S-a născut **Greta Garbo**, actriţă (m. 1990)

1909 A murit Grigore Tocilescu, istoric, arheolog, epigrafist şi folclorist (n. 1850)

1923 S-a născut Regina Ana, soţia regelui Mihai al României

1924 S-a născut Stelian Filip, poet şi prozator român (d. 2010)

1931 A început agresiunea Japoniei împotriva Chinei

1948 S-a născut Andrei Oisteanu, scriitor, publicist, istoric al religiilor

Greta Garbo FOTO: FAN

1948 S-a născut Mihai Timofti, regizor de opere, operete şi filme

1970 A murit Jimi Hendrix, legendă a muzicii rock; solist vocal, instrumentist, compozitor (n. 1942)

1975 A murit Pamela Brown, actriţă britanică de film (n. 1918)

1980 A murit scriitoarea Katherine Anne Porter (n. 1890)

2000 A murit cântăreţul şi compozitorul Valeriu Sterian (n. 1952)

Sănătate

· **CABINET GINECOLOGIC:** Cabinet ginecologic Arad, B-dul Decebal 11 (lângă Hotel Aradul), chiuretaj medicamentos, eco 4 D, test PAP.TEL: 0770823850, 0723643581

· **Policlinica DR. TURCIN, oferă:** Cardiologie (EKG, Ecografie cardiacă, Doppler vascular, Holter EKG si TA, Test de efort), Oftalmologie **(NOU - chirurgie pol anterior; CV computerizat; optică medicală),** ORL (videoendoscopie), pneumologie, gastroenterologie, neuropsihiatrie, medicină de familie, ecografii generale. **Telefon: 0257/285510, www.policlinica-turcin.ro**

· **Farmacia GLYKON - UTA**, Bl U 6 (vis-a-vis de biserica în construcţie). DESCHIS ZILNIC : LUNI-VINERI 07.00 -21.00 SÂMBĂTĂ şi DUMINICĂ 08.00-18.00. **Telefon : 0257/241.197.**

Sudoku

REGULI: În fiecare bloc sunt câteva cifre între 1 şi 9, stabilite dinainte. Acestea trebuie completate cu cifrele lipsă, în aşa fel încât fiecare număr să figureze o singură dată. De asemenea, cifrele de la 1 la 9 trebuie să figureze o singură dată atât pe rândurile orizontale cât şi pe coloanele verticale ale celor nouă blocuri luate împreună.

ÎNCEPĂTORI

		4				2	5	
		6	1					
2			6		1		4	
				7				
6	5		4	2		9		
	9	5						8
4					5		2	
		7			8		1	4

AVANSAŢI

							9	
		5	3					
8		9	7	5				1
						8		3
		6	8				2	9
2	3				4			
	6		2	3				
	5			9				
1							6	

Soluţiile jocurilor din numărul precedent:

ÎNCEPĂTORI

8	5	4	7	6	3	1	2	9
7	3	6	9	1	2	5	4	8
2	1	9	4	8	5	3	7	6
1	8	5	6	3	7	2	9	4
3	6	7	2	4	9	8	1	5
4	9	2	1	5	8	6	3	7
6	4	8	3	9	1	7	5	2
5	7	1	8	2	4	9	6	3
9	2	3	5	7	6	4	8	1

AVANSAŢI

8	7	5	3	6	1	9	4	2
9	2	3	4	5	7	6	1	8
6	1	4	8	2	9	3	5	7
2	5	9	6	3	8	1	7	4
4	3	1	9	7	2	8	6	5
7	8	6	5	1	4	2	3	9
5	9	2	1	4	6	7	8	3
1	4	7	2	8	3	5	9	6
3	6	8	7	9	5	4	2	1

Reţeta zilei

Plăcintă cu brânză şi stafide

INGREDIENTE: 6 ouă, 16 linguri de zahăr, 16 linguri de ulei, 24 linguri făină, 2praf de copt, 1 esenţă vanile(rom),2 iaurturi, 100g brânză dulce, 100g stafide, margarină, 1 plic zahăr vanilat. Aceste cantităţi sunt pentru o plăcintă în tavă mare cuptor.

MOD DE PREPARARE: Aluatul: într-un bol mai mare se freacă 4 ouă cu zahărul, treptat adaugi uleiul (ca la maioneză), făină la fel, pe urmă adaugi esenţa şi praful de copt.

Compoziţie: într-un alt bol adaugi 2 ouă, brânză dulce, iaurturile şi stafidele, le amesteci toate până se înmoaie. Pe tava de cupor aplici puţină margarină şi o tapetezi cu puţină făină, se pune 3 sferturi din aluat, pe urmă se aplică compoziţia, iar apoi se pune pe deasupra şi sfertul de aluat rămas. Se v-a lăsa la cuptor cu focul potrivit timp de 40-50 min. Iar la sfârşit, când scoţi tava din cuptor, presari zahărul vanilat pe toată suprafaţa plăcintei.

Poftă bună!

Pentru mai multe reţete intră pe www.culinar.ro

Piete şi târguri

Astăzi este zi de piaţă la Ineu, Lipova, Covăsânţ, Mişca, Moneasa, Şepreuş, Şimand, Vladimirescu, Şeitin. **Tot astăzi se organizează târguri săptămânale la** Ineu, Şepreuş, Şimand.

Sâmbătă este zi de piaţă la Chişineu-Criş, Lipova, Pâncota, Felnac, Grăniceri, Hălmagiu, Moneasa, Pecica, Vărşand, Socodor, Vladimirescu, Zimandu Nou, Covăsânţ. **Târguri săptămânale se desfăşoară sâmbătă la** Lipova, Pâncota, Hălmagiu, Moneasa.

Horoscop

BERBECUL (III.21.-IV.20.)
S-ar putea să aveţi parte de o zi dificilă, cu numeroase probleme de rezolvat la locul de muncă şi acasă. Aveţi idei originale şi valoroase, care vă sunt de mare ajutor.

TAURUL (IV.21.-V.20.)
Începeţi o activitate de pe urma căreia veţi câştiga bine. Păstraţi-vă calmul în discuţiile cu colegii de serviciu şi cu partenerul de viaţă! .

GEMENII (V.21.-VI.21.)
Nu sunteţi prea comunicativ şi ar fi bine să amânaţi întâlnirile de afaceri. De asemenea, va sfătuim să amânaţi deciziile importante în domeniul financiar.

RACUL (VI.22.-VII.22.)
Aveţi succes în toate activităţile legate de cămin, dar şi în societate. Puteţi să vă faceţi planuri de viitor. Ideile dumneavoastră sunt apreciate atât de partenerul de viaţă.

LEUL (VII.23.-VIII.23.)
Puterea creativă de care dispuneţi va îndeamnă să începeţi o activitate nouă. Aveţi toate şansele de reuşită pe plan intelectual şi sentimental.

FECIOARA (VIII.24.-IX.23.)
Sunteţi mai sensibil decât de obicei, iar relaţiile cu anturajul ar putea fi uşor tensionate. Fiţi prudent şi nu faceţi promisiuni pe care nu sunteţi sigur că le veţi putea respecta!

BALANŢA (IX.24.-X.23.)
În viaţa dumneavoastră au loc schimbări importante. Activitatea intelectuală intensă şi puterea creativă de care dispuneţi contribuie la succesul dumneavoastră pe plan social

SCORPIONUL (X.24.-XI.22.)
Începeţi ziua plin de optimism şi cu o imaginaţie debordantă. Aveţi toate şansele să va faceţi remarcat prin talentul artistic.

SĂGETĂTORUL (XI.23.-XII.21.)
Se pare că nu aveţi nici un moment de relaxare, dar imaginaţia şi ingeniozitatea vă ajută să duceţi totul la bun sfârşit.

CAPRICORNUL (XII.22.-I.20.)
Aveţi şanse de reuşită în tot ce faceţi azi. Este un moment excelent pentru a susţine examene, lucrări artistice şi proiecte.

VĂRSĂTORUL (I.21.-II.20.)
Sunteţi hotărât să începeţi o afacere, dar nu prea va ajung banii. Dacă reuşiţi să vă puneţi la lucru imaginaţia şi inventivitatea, puteţi face rost de suma necesară.

PEŞTII (II.21.-III.20.)
Zi favorabilă pentru planuri de viitor şi pentru demararea unor noi activităţi în domeniul social. Relaţiile cu prietenii şi cu partenerul de viaţă sunt excelente. Nu vă pripiţi în luarea deciziilor importante!

„Jurnal arădean" vă ascultă

De luni până joi, între orele 11.00-13.00, la telefonul 0257.280943, redactorul nostru vă stă la dispoziţie.

ARAD. Arădeanul **Carol Zvitek,** ne-a contactat pe adresa redacţiei pentru a-şi expune nemulţumirea faţă de situaţia Teatrului Vechi din Arad. „Faţada Teatrului Vechi este acoperită cu o prelată verde care mai stă prinsă într-un singur punct. Dacă e să cadă vreo cărămidă le va cădea oamenilor care trec pe trotuar. Cine va răspunde dacă se întâmplă vreo tragedie? Nu mai vorbesc de patrimoniul pe care îl reprezintă teatrul în primul rând pentru noi arădenii", încheie arădeanul.

Doamna **Floare N.** din Sântana, se simte jignită deoarece la împlinirea a 50 de căsnicie alături de soţul ei nu a primit o diplomă de căsnicie aşa cum primesc toate cuplurile. „Mă simt foarte jignită că nu am primit această diplomă. Primarul din Sântana a dat la toată lumea astfel de diplome. Acum sunt trimisă la Primăria Arad să îmi iau diploma, iar de la Arad sunt trimisă la Sântana", ne spune arădeanca.

Domnul **I.M.,** din Arad, ne este de acord cum este văzută viaţa lui Corneliu Vadim Tudor, acum după ce a decedat. „Ne comportăm foarte urât cu valorile pe care ţara noastră le are. Până la urmă a fost un român, un patriot, în zilele de astăzi acest fenomen s-a pierdut", ne spune arădeanul. **JA-V.G.**

Curs valutar

Denumirea valutei	BNR	BCR		BRD		Intesa Sanpaolo Bank		Banca Românească		Nextebank		Alpha Bank		Casa de schimb LUXOR		Casa de schimb TRESOR	
		C	V	C	V	C	V	C	V	C	V	C	V	C	V	C	V
Euro	4,42	4,34	4,49	4,34	4,49	4,33	4,48	4,39	4,45	4,37	4,46	4,35	4,49	4,40	4,42	4,40	4,42
Dolar SUA	3,93	3,82	4,00	3,83	3,99	3,83	3,97	3,88	3,94	3,84	3,97	3,79	4,03	3,90	3,94	3,90	3,92
Forint	0,0142	0,0135	0,0147	0,0132	0,0147	0,0135	0,0145	-	-	0,0135	0,0148	-	-	0,0141	0,0142	0,0141	0,0142
Gram aur	140,53																

Vremea

Vineri, 18 septembrie

www.aradon.ro

23° LA ORA 6 — temperaturile se vor situa între 21 şi 23 grade. Vântul va sufla cu 14 km/h dinspre S.

29° LA ORA 18 — temperaturile se vor situa între 27 şi 29 grade. Vântul va sufla cu 9 km/h dinspre SSE.

Ziua precedentă

Arad	19–33	Umiditate:	30%
Lipova	19–33	Presiune:	982.05 mb
Chişineu- Criş	19–33	Precipitaţii:	0 %
Săvârşin	18–32	Vânt:	24 km/h
Sebiş	18–32	Direcţie vânt:	S

Soarele

Răsare: 07:14
Apune: 19:42

Azi

Temperaturile se vor situa între 20 şi 36 grade. Vântul va sufla cu 14 km/h, dinspre S.

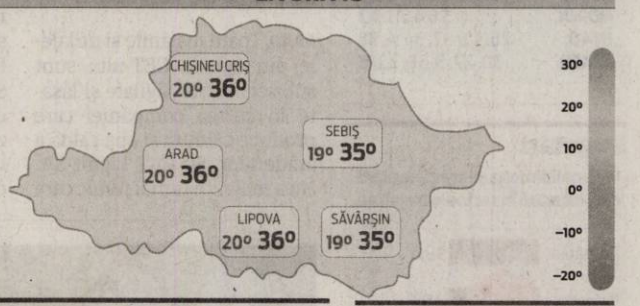

FAZELE LUNII

13.09 · 21.09 · 28.09 · 5.10

SÂMBĂTĂ	DUMINICĂ	LUNI	MARŢI
17° 32°	16° 27°	13° 21°	12° 21°
senin	parţial înnorat	ploi	averse

Calendar

Biserica ortodoxă: Sf. Eumenie, Ep. Gortinei; Sf. Mc. Ariadna şi Castor (Post)
Biserica greco-catolică: Sf. ep. m. Eumenie al Gortinei
Biserica romano-catolică: Sf. Iosif din Copertino, pr.

Prognoză pentru trei zile

Temperaturile minime vor fi cuprinse între 12 şi 17 grade, iar cele maxime între 21 şi 32 grade.

Temp.minime: 12-17°C
Temp.maxime: 21-32°C.

JURNAL ARĂDEAN
B-dul Revoluţiei nr. 62, Arad
Auditat de BRAT
Reclamaţii difuzare: 0257/212.032

Secretariat: 0257.281802 (centrala), fax - 0257.212.012
Şef departament difuzare: Carmen Csordas
Marea publicitate: 0257.280904
Mica publicitate: 0257.210775; B-dul Revoluţiei, nr. 81
Tiparul executat la: Tipografia Russmedia Kft. Debrecen

Redactor şef: Adriana Barbu (8416) Responsabil de număr: Valentin Goran
Secretar general de redacţie: Gabriela Groza (8423); **Departamente: Eveniment:** Simona Butaru, Monica Ardelean (8405), Alin Gherasim (8417), Ioana Costaş (8414); Valentin Goran (8405); **Politic:** Simion Todoca (8434); **Economic:** Andreea Pintea (8415); **Cultură, Învăţământ:** Vasile Filip (8421); **Social:** Diana Duţu (8413); **Sport:** Daniel Scridon (8424), Leo Sfăra (8422), Dan Lazăr (8406).
Tehnoredactare: Ghizela Şerban (8409), Munteanu Daniel (8411).
REDACŢIE: tel. 0257.281802 (centrala); fax 0257.212.012, 0257.228.592; e-mail:redactia.jurnalaradean@russmedia.ro, adevaruldearad@russmedia.ro, publicitate.jurnalaradean@russmedia.ro, publicitate.adevarul@russmedia.ro

Unde s-au dus banii culturii?

Cultura? Cât ne-a costat cultura judeţului? Vezi raportul pe care directorul Centrului Cultural Judeţean Arad, Ana Maria Dragoş, l-a elaborat la cererea preşedintelui interimar Adrian Ţolea.

Teatrul de Vară, subiect de raport între Ana Maria Dragoş şi Adrian Ţolea FOTO: JA

ARAD. Zvonurile mai mult sau mai puțin întemeiate merg și mai departe cu acuzele și vorbesc de faptul că, dacă studiezi bine documentul referitor la situația contractelor de achiziție publică, vei vedea pe cine a plătit președintele Nicolae Ioțcu prin intermediul centrului ca să-și asigure liniștea, căror prieteni le-a întins mâna cu ajutorul banilor de la cultură și, la fel de grav, dar la fel de greu de demonstrat, cum formațiile care întreţineau atmosfera la Moara cu Noroc, localul de la ieșirea din Ineu (despre care se spune că ar fi al lui Nicoale Ioțcu), se regăseau pe lista de finanțări a centrului.

Cert este că de acum cei care au lansat astfel de zvonuri vor avea ocazia să și le și susțină sau infirme, documentul fiind public pe pagina Centrului Cultural Judeţean Arad. În tabelul pe care mai marii acestei instituții de cultură l-au făcut public poți afla aproape totul despre contractele de achiziție publică ale centrului, cu data semnării lor, firmele cu care acestea au fost încheiate, de unde au fost alocați banii și despre ce sume e vorba.

Publicarea acestor informații a fost cerută pe 20 august de către cabinetul președintelui Adrian Țolea, prin intermediul unei adrese, răspunsul fiind dat pe 28 august, aceasta fiind și data la care au fost indicate și ultimele achiziții publice ale Centrului Cultural Judeţean Arad.

Cine e pe primul loc?

Fără a merge mai departe cu zvonurile și cu conexiunile, vă putem informa asupra faptului că, așa cum era normal, cele mai mari sume de bani au mers pe construcția de clădiri, în special pe ridicarea Casei Verzi de la Căsoaia.

Cele mai importante sume de bani care nu au legătură cu ridicarea de imobile au mers, însă, la o primă cercetare a documentului făcut public, spre două firme. Better Reflection SRL (care a oferit în general servicii de tipărire, sumele depășind mai în fiecare caz 1.000 lei ajungând și peste 12.000 de lei pentru, de pildă, tipărire de materiale promovare „Aradul contează") și Fundația Rapsozii Zărandului, pentru susținerea de spectacole. Quintett Group SRL se regăsește și ea în tabel cu sume destul de mari, așa cum pe listă apare destul de des și un artist extrem de cunoscut al Aradului - Adrian Sandu. Dar niciunul dintre cei enumerați mai jos nu egalează la sume și contracte firma Better Reflection (anul 2015 fiind anul de glorie pentru această companie) și Fundația (Cultural Umanitară) Rapsozii Zărandului.

Puric și Felicia Filip

Că actul cultural nu e ieftin o demonstrează, de pildă, și un contract încheiat de centru în 2014 cu Dan Puric, care a venit la Teatrul de Vară și a cărui prezență i-a costat pe arădeni nu mai puțin de 27.000 de lei. Sau un altul cu Capodopera SRL, firmă care a primit 21.150 pentru a o aduce pe Felicia Filip tot la Teatrul de Vară. Poate ar mai trebui amintit că unele firme au avut de lucru mai mult în anii 2012 și 2013 iar altele au venit în forță în ultimii doi ani.

ADRIANA BARBU
adriana.barbu@russmedia.ro

În documentul atașat

Dacă aveți curiozitatea să vedeți exact pe ce a alocat banii dedicați culturii arădene Centrul Județean Arad puteți accesa documentul din ataşament. Veți găsi aici cât au costat tipăriturile pe evenimentele centrului, închiriatul de săli și scene, lecțiile de vară, teatrul de vară, evenimentele religioase organizate de instituție, spectacolele folclorice, transportul spre evenimente cu microbuze, autobuze etc., publicitatea şi nu numai.

Pregătiri pentru Festivalul minorităţilor naţionale

Festivalul Minorităţilor Naţionale de la Arad va avea loc pe 19 septembrie în Parcul Eminescu.

ARAD. Va fi ediția a X-a a Festivalului Minorităților Naționale la Arad. Iar pregătirile sunt în toi. Evenimentul va avea loc pe 19 septembrie și are ca scop „evidențierea celor mai valoroase aspecte din viața minorităților care conviețuiesc de sute de ani, în armonie, în municipiul și județul Arad".

Anul acesta, Festivalul Minorităților Naționale se numără printre manifestările care se organizează pentru promovarea candidaturii Aradului la titlul de Capitală Europeană a Culturii în anul 2021, iar din anul 2013 este inclus în Mișcarea Charta XXI pentru reconcilierea popoarelor.

Evenimentul din 19 septembrie va cuprinde un simpozion, un spectacol, parada porturilor populare și o expoziție de produse tradiționale.

„Suntem competitori pentru titlul de Capitală Europeană a Culturii și ne dorim să transmitem un mesaj al bunei convieţuiri între oamenii de diferite etnii din Arad. De aceea, ediția din acest an a Festivalului Minorităților Naționale este una complexă și cuprinde un program dedicat tuturor cetățenilor orașului nostru, indiferent de etnie, pe care îi invităm să ni se alăture", a declarat primarul Gheorghe Falcă.

În acest an, pe lângă ansamblurile minorităților din municipiu și județ, vor participa și ansamblul folcloric al Casei de Cultură din Zrenjanin (Serbia) și Fanfara minerilor din orașul Pecs (Ungaria).

De asemenea, în timpul festivalului, în Parcul Eminescu, Centrul de Transfuzii Sanguine Arad va promova donarea de celule stem hematopoietice, cei care vor dori vor putea atât să se informeze, cât și să se înscrie în Registrului Național al Donatorilor Voluntari de Celule Stem Hematopoietice. **JA-A.B.**

Organizatori

Festivalul Minorităţilor Naţionale este organizat de Asociaţia Qult-Ar Arad, cu sprijinul Centrului Municipal de Cultură Arad şi al Primăriei Arad.

Imagine de la ediţia din 2014 a Festivalului Minorităţilor Naţionale FOTO: JA

Zeci de mii de hectare din judeţul Arad, afectate de canicula din această vară

Culturile agricole au resimţit din plin canicula din vară, zeci de mii de hectare din judeţul nostru fiind afectate.

ARAD. A venit momentul „recensământului" culturilor agricole afectate de canicula din această vară. Iar veștile sunt dintre cele mai proaste. Ioan Martin, directorul Direcției Agricole Arad, a anunțat că aproximativ 25.000 de hectare de teren agricol au fost afectate de valul de căldură, culturile fiind compromise mai mult sau mai puțin. Iar vestea mai proastă este că numărătoarea continuă. „În prezent, reprezentanți ai unităților administrativ - teritoriale verifică situația terenurilor agricole afectate de caniculă. Până acum am primit rapoartări că aproximativ 25.000 de hectare de teren agricol au fost afectate de caniculă. Dar numărătoarea continuă până în 25 septembrie, iar suprafețele afectate vor crește", a declarat Martin.

Ajutor de la stat

Pentru a veni în întâmpinarea agricultorilor care au rămas fără recolte din cauza lipsei precipitațiilor, Ministerul Agriculturii a anunțat că va oferi ajutoare de stat. „În baza unor declarații și documente, agricultorii pot să ceară ajutor de stat de la minister. Potrivit informațiilor furnizate de ministru, societățile comerciale care fac agricultură vor primi un avans de 300 de lei pe hectar, iar agricultorii persoane fizice 200 de lei pe hectar. Dacă se dovedește că terenurile și culturile au fost afectate în proporție mai mare de 30 la sută, agricultorii vor primi o reducere la plata impozitului pe venitul agricol", a mai spus Ioan Martin. Așa că agricultorii arădeni care au fost afectați de secetă sunt sfătuiți să ceară aceste ajutoare de la Ministerul Agriculturii. Într-adevăr, valoarea lor este destul de mică, dar tot e mai bine decât nimic. **JA-A.G.**

Zeci de mii de hectare afectate

Se pregăteşte o nouă generaţie de sudori

ARAD. 24 de arădeni care vor să facă din sudură o carieră s-au înscris la cursurile Școlii de Sudură din Arad. Cursurile teoretice ale acesteia, care se întind pe o perioadă de trei luni de zile, sunt de 120 de ore, iar practica va însuma 240 de ore. Școala de sudură a fost un vis al lui Marin Crișan, președintele Confederației Patronatului Român, vechi sudor de meserie. „Suntem în al doilea an și ne-am gândit să redeschidem și noi școala pe 15 septembrie, cu o nouă serie de elevi. Meseria de sudor este la mare căutare atât în țară, cât și în străinătate. Anul trecut am avut 64 de absolvenți, iar după spusele I.S.J.-Mului, forul nostru tutelar suntem cei mai buni din țară și acest fapt nu poate decât să ne bucure și să ne dea speranțe de viitor", a ținut să spună Marin Crișan. La deschiderea cursurilor a fost prezent și Francisc Tusz, unul dintre cei mai vechi și pricepuți sudori din Arad. „O să avem 120 de ore de teorie în cadrul acestei școli, iar dacă o să lipsiți mai mult de 10% din totalul orelor nu veți promova, așa că rugămintea mea este să veniți la cursuri. Această diplomă va fi recunoscută atât în țară, cât și în străinătate. Am avut până în prezent trei serii de cursanți cu care am colaborat foarte bine", a anunțat Tusz.

JA-A.G.

Au anunţat deschiderea şcolii

russmedia new. every day.

Russmedia Press, editorul cotidianului Jurnal arădean, parte a grupului multinațional Russmedia Press, care își desfășoară activitatea în domeniul presei locale tipărite

CAUTĂ

Distribuitori de presă (în cutii poştale) pentru Vladimirescu.

Cerințe:
Seriozitate;
Dinamism;
Conștinciozitate.

Se oferă:
Salariu atractiv;
Timp de lucru 2 ore.

Informații suplimentare la telefon:0257/212.032 sau 0729.989.504, de luni până vineri între orele 9 și 17.

DITRE INTERNATIONAL

SC DITRE INTERNATIONAL SRL, producator canapele

Angajeaza:
- confectionere la masina de cusut
- operatori calculator masina Pantograf, CNC in fabrica (masini taiat pal, burete, tesatura)
- tamplari
- tapiteri
- muncitori necalificati

Oferim:
- contract de munca pe perioada nedeterminata,
- salarii atractive+bonusuri,
- bonuri de masa din prima zi lucrata,
- transport gratuit,
- analize la angajare gratuite.

Informatii la sediul firmei din Arad,Str. a-III-a,Zona Industriala Vest, Nr. 3, tel . 0257/216610, 0257216611 intre orele 9-14 de luni pana vineri

(230086)

SC CENTRU MEDICAL DR NEAMȚIU
DERMATO-VENEROLOGIE

- Consultații gratuite cu bilet de trimitere
- Radiocauterizare
- Crioterapie
- Dermatoscopie
- Ionoforeză
- Dermato-cosmetologie
- Microdermaabraziune cu diamante
- IPL + RF + E-LIGHT
- Epilare progresiv definitivă
- Fotorerejuvenare
- Îndepărtare pete soare, vârstă, vascularizație inestetică
- Acnee vulgara, rozacee, cuperoză

Arad, str. Posada nr. 50 Tel. 0745-596-312. (8475 - H 794120)

CET Arad paralizat

O nouă rundă de sechestre pentru CET Arad pentru datoriile pe care societatea le are faţă de furnizori.

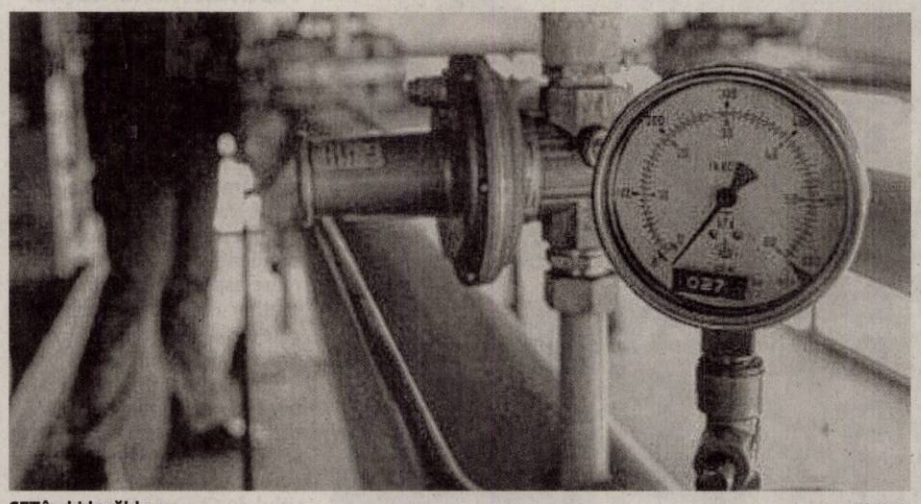

CET închide căldura FOTO:JA

ARAD. Toţi aşteaptă să vină banii de la Bucureşti sau de la administraţia locală. Nicio autoritate nu se înghesuie însă să dea vreun leu pentru SC CET SA Arad. Pentru că spune liderul de sindicat „greşeala este a administraţiei locale care nu a bugetat pierderile de pe reţea. E vorba de 38% pierderi pe care nimeni nu le recunoaşte în acte. Sunt datorii acumulate din cauza acestei situaţii care nu sunt acoperite de nimeni" susţine Lebădă.

Datorii foarte mari

Şi datoriile au ajuns la sume colosale. Aşa cum am mai scris, peste 35 milioane lei sunt datorate SNCFR-ului, 21 milioane către E-ON şi alte 17 milioane către Energomontaj, cei care s-au ocupat de noua centrală de pe gaz. În această situaţie chiar dacă se achită datoriile către SNLO (furnizorul de cărbune) vor veni executorii pentru celelalte sume datorate. Din păcate pentru arădeni acest blocaj financiar îi poate lăsa fără căldură în plină iarnă. După ce s-au încăpăţânat să rămână fideli CET-ului şi să fie conectaţi la reţeaua de căldură a oraşului, se vor trezi abandonaţi în frig. Pentru că în această poveste cu bani şi datorii şi lupte politice singurii care vor pierde vor fi arădenii, consumatorii cei care plătesc la timp datoriile, cei care uneori chiar cred că aleşilor pe care i-au votat le pasă de soarta lor. **JA-M.A.**

Centrul pentru străini de la Horia a fost extins

Centrul pentru străini de la Horia, care în prezent este ocupat de 3 persoane, a fost extins la 160 de locuri, costul lucrării fiind de peste 2,3 milioane de lei.

HORIA. Centrul pentru străini din Horia a fost extins, potrivit Mediafax, de la 52 de locuri la 160. Aici a fost construită o clădire nouă, costul lucrării ridicând-se la peste 2,3 milioane de euro - conform agenţiei de presă. Clădirea nouă a fost construită în curtea centrului. Din cele 2.358.893,21 euro, 2.148.715,83 euro reprezintă fonduri europene nerambursabile, diferenţa fiind achitată de Ministerul Afacerilor Interne. Centrul, aflat în subordinea Inspectoratului General pentru Imigrări, a fost înfiinţat în anul 2001. Necesitatea construirii unei clădiri noi a venit în contextul în care centrul de la Horia era ocupat, în unele perioade, peste capacitate, fiind găzduiţi aici şi câte 70 de străini, în special arabi şi nord-africani.

Trei persoane cazate

Centrul pentru străini din Horia este destinat în special celor care urmează să fie expulzaţi. În prezent, aici sunt cazate doar trei persoane. Potrivit Mediafax, săptămâna trecută, centrul era aproape gol, aici aflându-se doar o persoană - împotriva căreia a fost dispusă măsura îndepărtării de pe teritoriul României.

Reprezentanţii Inspectoratului General pentru Imigrări au declarat pentru Mediafax că centrul de străini de la Horia nu poate găzdui refugiaţi deoarece are un regim închis şi este destinat cazării temporare a străinilor declaraţi indezirabili sau împotriva cărora s-a dispus măsura returnării ori expulzării şi au fost luaţi în custodie publică, până la îndepărtarea de pe teritoriul României. **JA-I.C.**

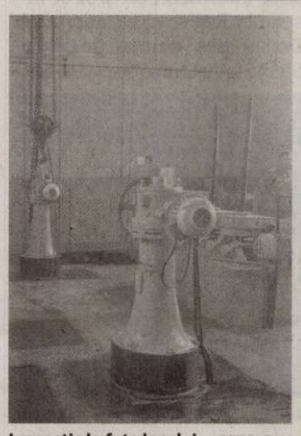

Inspecţie la faţa locului FOTO: FAN

Control comun româno-ungar pe ape

ARAD. În perioada 15-17 septembrie, comisiile româno-ungare au examinat lucrările cu rol de apărare împotriva inundaţiilor, la nivelul judeţelor Arad şi Timiş, conform programului stabilit în comun şi aprobat de către împuternicitul Guvernului României şi împuternicitul Ungariei

„Obiectivele cu rol de apărare aflate în administrarea ANIF U.A. Arad, amplasate în zona de frontieră româno-ungară verificate în această perioadă sunt: SP Satu Mare, SP Şeitin 1, SP Şeitin 2, SP Pecica, SP Dorobanţi, SP Nădlac II, SP Iratoş, SP Cutaş si SP Hathaz", declară directorul ANIF Arad, Mircea Purcaru.

Urmează ca verificările lucrărilor cu rol de apărare împotriva inundaţiilor de pe teritoriul maghiar să se desfăşoare în perioada 29.09 - 1.10 2015 la Szeged. Purcaru arată că „între septembrie 2014 - septembrie 2015, staţia de pompare Pecica a fost modernizată, fiind înlocuite 2 agregate de pompare, schimbate conductele de refulare şi montat un grătar grosier. Conform acordului hidrotehnic româno-ungar şi având în vedere precipitaţiile căzute dintre septembrie 2014 şi septembrie 2015 stăvilarele de pe canalul Dorobanţi, Ţiganca şi Cutaş nu au fost manevrate, au rămas în poziţia normală închisă, iar Stăvilarul de pe canalul Crac în frontieră, a rămas în poziţia normală deschisă". **JA-S.T.**

Centrul pentru străini de la Horia FOTO: FAN

Programe TV vineri, 18 septembrie

TVR 1

07.00 Telejurnal matinal. Sport, Meteo
07.57 Lumea şi noi
08.30 Zestrea românilor
09.00 Starea naţiei. (R)
09.55 Viaţa dublă a lui Eddie McDowd. (serial, Canada-SUA, 1999)
10.20 Viaţa dublă a lui Eddie McDowd. (serial, Canada-SUA, 1999)
10.50 Teleshopping
11.30 Exodul mamelor (R)
12.30 Tribuna partidelor parlamentare
13.00 Europa mea. (r)
13.30 M.A.I. aproape de tine
14.00 Telejurnal Sport Meteo
15.00 Teleshopping
15.30 Oameni ca noi. (r)
16.00 Parlamentul României.
16.55 Vorbeşte corect! (redifuzare)
17.00 Ne vedem la TVR.
18.30 Zâmbeşte, mâine va fi mai bine
18.45 Istorii de buzunar
18.50 Submarinul României. (redifuzare)
19.45 Vorbeşte corect! (R)
20.00 Telejurnal. Sport Meteo
21.10 Lie, Ciocârlie - Maria Ciobanu. (redifuzare)
22.30 Credinţă şi trădare – O istorie a mafiei americane. (documentar, SUA, 1994) Alcătuit mai ales din interviuri de arhivă cu membri ai mafiei americane - precum Al Capone, Meyer Lansky şi Bugsy Siegel - documentarul recrează modul de viaţă din interiorul familiilor crimei organizate.
00.10 Nocturne (redifuzare)
01.10 Lie, Ciocârlie Maria Ciobanu. (R)
02.20 Viaţa dublă a lui Eddie McDowd. (serial, Canada-SUA, 1999)
03.10 Telejurnal. (R) Sport Meteo
04.00 Discover România
04.10 Un doctor pentru dumneavoastră

PRO TV

07.00 Ştirile PROTV
10.30 La Maruta. (r)
12.00 Vorbeste lumea
13.00 Stirile PROTV
14.00 Vorbeste lumea
16.00 Ce spun romanii. Emisiunea prezentată de Cabral Ibacka este o competiţie amuzantă între două familii, care concurează pentru a câştiga premii substanţiale. Atmosfera din platou va fi una destinsă, plină de energie, iar familiile împreună cu gazda emisiunii se vor distra şi vor aduce zâmbetul pe buze tuturor telespectatorilor. În urma unui sondaj realizat anterior, pe un eşantion de 100 de persoane alese aleatoriu, s-au obţinut cele mai populare răspunsuri ale unor întrebări gândite special pentru Ce spun românii.
17.00 Stirile PROTV
17.30 La Maruta
19.00 Ştirile PROTV
20.30 Vocea Romaniei
23.00 Un cuplu mortal. comedie, SUA 2010 Cu: Ashton Kutcher, Katherine Heigl, Tom Selleck, Catherine O'Hara
01.00 Stirile PROTV (r)
02.30 Vorbeste lumea. (reluare) Prezentatori: Nadine, Sore, Vica Blochină şi Răzvan Fodor. Vorbeşte lumea a pregătit subiecte interesante, pe care cei patru prezentatori le vor dezbate în direct, de luni până vineri. Noutăţi din viaţa vedetelor autohtone, informaţii utile, dar şi trenduri şi subiecte de lifestyle se vor găsi pe agenda celor patru gazde ale emisiunii, care vor avea alături şi invitaţi surprză împreună cu care vor comenta subiectul zilei.
05.15 Ce spun romanii (r)

ANTENA 1

06.00 Observator
08.00 Neatza cu Răzvan şi Dani
10.00 Teleshopping
10.20 În gura presei cu Mircea Badea
11.15 FamiliaDa. (r)
11.50 Mireasă pentru fiul meu
13.00 Observator
14.00 Mireasă pentru fiul meu
16.00 Observator
17.00 Acces direct cu Simona Gherghe. Este o emisiune axată pe actualitatea de zi cu zi, în care „vedetele" sunt oamenii obişnuiţi, cu problemele, bucuriile, grijile lor ieşite din comun. Reporterii aduc în atenţia telespectatorilor precum şi a publicului din platou cazuri impresionante de viaţă, subiecte sociale dar şi ştiri mondene din actualitatea fierbinte a vedetelor şi personalităţilor autohtone.
19.00 Observator
20.00 Observator special cu Octavia Geamanu. Observator special este un format în care o singură temă, de real interes şi cu mare impact asupra marelui public, este dezbătută de specialişti în domeniu, dar şi comentată de oameni obişnuiţi. Emisiunea este prezentată de Octavia Geamănu, iar cei care se implică în realizarea subiectelor sunt reporterii, precum şi vedete cu mare experienţă, apreciate şi îndrăgite de telespectatori: Andreea Berecleanu, sau Daniel Osmanovici sunt între cei care contribuie la realizarea acestui program.
20.30 Film artistic
22.45 Film artistic
01.00 Film artistic. (r)
02.30 Observator. (r)

HBO

06.00 Cum să îţi dresezi dragonul 2. Animaţie, SUA, 2014. Regia: Dean Deblois
07.40 byron Electric Marching Band. Concert, România, 2014.
09.15 Tammy. Comedie, SUA, 2014. Regia: Ben Falcone. Cu: Melissa McCarthy, Susan Sarandon
10.50 Alt Love Building. Comedie, România, 2015. Regia: Iulia Rugină Cu: Dorian Boguţă, Dragoş Bucur
12.45 Căpitanul America: Războinicul iernii. Acţiune, SUA, 2014. Regia: Anthony Russo, Joe Russo. Cu: Chris Evans
15.00 Totul despre Schmidt. Dramă, SUA, 2002. Regia: Alexander Payne Cu: Jack Nicholson
17.05 Filme şi vedete
17.35 Tammy. Comedie, SUA, 2014. Regia: Ben Falcone
19.10 Rămâi cu mine. Serial, România, 2013.
20.00 Ray Donovan. III, Ep. 8 Dramă, SUA, 2015.
21.00 Casa minciunilor. IV, Ep. 9. Serial, SUA, 2015. Regia: Michael Uppendahl
21.30 Legea armei. Poliţist, SUA, 2014. Regia: James Mottern. Cu: Ben Barnes, Leighton Meester, Toby Jones, Harvey Keitel, Slaine
23.20 Houdini. Serial, SUA, 2014. Regia: Uli Edel Cu: Adrien Brody, Kristen Connolly, Evan Jones, Tim Pigott-Smith
00.45 Eliminaţi mesagerul! Dramă, SUA, 2014. Regia: Michael Cuesta Cu: Jeremy Renner, Rosemarie DeWitt, Ray Liotta, Tim Blake Nelson
02.35 Cursă explozivă. Acţiune, SUA, 2013. Regia: Courtney Solomon Cu: Ethan Hawke

TVR 2

10.10 Ieri Azi Mâine 11.00 Un gând despre Enescu 11.10 Motomagia. 12.00 Muzica e viaţa mea 13.10 Profil. Poveste. Personaj . 14.00 5 x 5 minute de istorie 15.00 Telejurnal 16.10 Lege şi ordine 17.30 Pescar hoinar 18.00 Telejurnal 18.30 5 x 5 minute de istorie 19.00 Natură şi aventură 19.30 Natură şi aventură 20.10 Confidenţe unui necunoscut 21.50 Cartea cea de toate zilele 22.00 Festivalul Internaţional de Teatru de la Sibiu 22.30 Festivalul Enescu 2015 02.20 Teatru TV: Doctor fără voie, de Moliere

AXN

07:10 Cougar Town 07:40 Sherlock Holmes şi Dr. Watson 08:40 NCIS: Los Angeles 09:40 Body Of Proof 10:40 Numerele 11:35 Sherlock Holmes şi Dr. Watson 12:30 Sherlock Holmes şi Dr. Watson 13:30 NCIS: Los Angeles 14:30 Body Of Proof 15:30 Numerele 16:25 Un vârcolac adolescent 17:20 Sherlock Holmes şi Dr. Watson 18:15 NCIS: Los Angeles 19:10 Numerele 20:10 Body Of Proof 21:05 Beauty And The Beast 22:00 Beloved 01:05 Hannibal 02:00 Beauty And The Beast 02:45 Un vârcolac adolescent

ANTENA 3

06.00 Ştirile dimineţii 08.30 Antena 3 Headlines 08.45 Ştirile dimineţii 10.00 Previziunile zilei 11.00 Se întâmplă în România 12.00 Ştiri 13.00 Se întâmplă în România 14.00 Ştiri 15.00 Esenţial 16.00 Esenţial 17.00 100 de minute 18.00 100 de minute 18.45 La ordinea zilei 20.30 Subiectiv 21.30 Exces de putere 23.00 In Premiera (r) 00.00 Ştiri 01.00 La ordinea zilei (r) 02.00 La ordinea zilei 02.30 Exces de putere 03.00 Exces de putere 04.00 100 de minute (r) 05.00 Subiectiv (r)

PRIMA TV

06:45 Teleshopping 07:15 Miracole 09:30 Teleshopping 10:00 Cearta-n bucate 11:00 Teleshopping 11:30 Mondenii Cu: Mirela Zeţa, Andreea Grămoşteanu 12:30 Click! 13:20 Teleshopping 13:50 Sănătate cu Stil 14:30 Teleshopping 15:00 Râzi şi câştigi 15:30 Trăsniţii 16:30 Focus 17:00 Cearta-n bucate 18:00 Focus 19:30 Cireaşa de pe tort 20:30 Liceenii Rock'n Roll – comedie, România 1992 22:45 Trăsniţii 01:00 Crăiasa zăpezii 03:00 Cearta-n bucate 04:30 Cireaşa de pe tort 05:00 Iubiri Secrete 06:00 Focus

CINEMAX

07:00 Te-am luat în vizor 08:20 Comportamentul 10:10 Familia italiană 12:15 Lecţia de comedie 12:45 Aurul negru din Oklahoma Regia: Stanley Kramer 14:35 Copenhaga Copenhagen 16:15 Lumea lui Leopold Dr 17:35 Comportamentul Dramă, Cuba, 2014. 19:25 Îţi aminteşti de mine? Comedie, Italia, 2014. 21:00 Tinereţe furată Dramă, SUA, 1999. 23:05 Echipa America: Jandarmul mondial Comedie, SUA, 2004. Regia: Trey Parker 00:40 Sursele vieţii Dramă, Germania, 2013. 03:30 Marele Lebowski Comedie, SUA, 1998.

DIVA

06.00 Numai tată să nu fii ! Serial, 2010, 07.00 Haven 08.00 Miss Marple 10.00 Neveste disperate 11.00 Ofiţeri începători 12.00 În mintea criminalului 13.00 Haven 14.00 Anatomia lui Grey 15.00 Miss Marple: 17.00 Neveste disperate 18.00 Ofiţeri începători 19.00 În mintea criminalului 20.00 Anatomia lui Grey 21.00 Anatomia lui Grey 22.00 Anatomia lui Grey 23.00 Cronicile din Narnia: Leul, vrăjitoarea şi dulapul – FILM Fantasy 2005 01.55 Hărţuitorii 02.45 Anatomia lui Grey

ACASĂ

06:00 Daria, iubirea mea 07:00 Floarea din Caraibe 08:00 Iti ordon sa ma iubesti! 09:00 Teleshopping 09:15 Viata nedreapta 11:15 Teleshopping 11:30 Tinutul razbunarii 13:30 Teleshopping 14:00 Tanar si nelinistit 15:00 Suflet de gheata. Serial,, 2013 17:00 Iti ordon sa ma iubesti! Cu: Fernando Colunga, Blanca Soto. Claudia Alvarez, Erick Elias 18:00 Viaţă nedreaptă 20:00 Ţinutul răzbunării 22:00 Floarea din Caraibe, ep. 65 serial, Brazilia, 2013 23:00 Iubiri vinovate ep. 82 00:00 Daria, iubirea mea 01:00 Doamne de poveste 02:00 Acasa in bucatarie

PRO CINEMA

07:45 Tinerii justitiari 08:15 La Maruta 09:45 La bloc 11:30 La bloc 13:00 Cu totii au sarutat mireasa 14:45 Ce femeie! 16:45 Mana lui dreapta Cu: Cary Grant, Rosalind Russell, Ralph Bellamy 18:45 Playlist pentru Nick si Norah comedie, SUA, 2008 Regia: Peter Sollett 20:30 Razboi pe calea undelor documentar, Romania, 2007 22:45 Scaunul diavolului Cu:Andrew Howard, Pollyanna Rose, Olivia Hill, Nadja Brand, Eric M. Breiman, David Gant 00:15 Razboi pe calea undelor 02:30 Cine A.M.

EUFORIA

06.00 Ceva bun 08.00 Planuri de nunta 09.00 Nu-i usor sa fii mireasa 10.00 Prodanca si Reghe: Aventura americana 12.00 Medici in Santa Monica (SUA 2006) 13.00 Prietenii tai (r) 14.00 Prizoniera dragostei (r) 17.00 Test de fidelitate (s) 18.30 Vorbe dulci (s) 20.00 Prizoniera dragostei 22.30 Dr. House 00.30 Medici in Santa Monica 01.30 Planuri de nunta 02.15 Nu-i usor sa fii mireasa 03.00 Vorbe dulci 04.05 Test de fidelitate (r) 05.10 Ceva bun (r)

ANTENA STARS

06.00 Star Magazine 08.00 Star News 08.30 STAR MATINAL...E PE VAL! (cu Rocsana Marcu si Razvan Botezatu) 12.00 STAR MAGAZINE 14.00 STAR CHEF 16.00 STAR MAGAZINE 16.45 STAR LA MARE FITZA (cu Rocsana Marcu si Razvan Botezatu) 18.30 ALEGE DRAGOSTEA (KUMKUM BHAGYA / serial, India 2014) 19.30 STAR NEWS 20.00 STAR PAPARAZZO 20.45 CAPCANA STARURILOR 21.30 STAR SPECIAL (cu Maria Simion) 23.00 Alege Dragostea 00.00 ASISTENTELE 01.30 Star Magazine 02.30 Star la mare fitza

RTL KLUB

07:00 Desene animate 08:35 Ştiri 09:08 În fiecare dimineaţă! 12:45 Astro Show 13:45 Reflector 15:05 Un minut şi câştigi! 16:10 Prizonierii dragostei (s) 17:20 Mentalistul (s) 18:20 Focus 19:00 Ştiri 19:55 Un minut şi câştigi! 21:10 Budapesta, zi şi noapte (s) 22:25 Între prieteni (s) 23:00 Şase gloanţe (film de acţiune SUA) 01:25 Ştiri

REDACŢIA NU ŞI ASUMĂ RESPONSABILITATEA PENTRU EVENTUALELE SCHIMBĂRI

DIGI FILM

06.25 Tipul cel nou. 07.55 Oameni de onoare. 10.10 Paradis. Com. 2013. 11.40 Centura rosie. Acţiune. 2008. 13.20 Hoţul de cuvinte. Dr. 2012. 14.55 Naufragiati. Rom. 2002. 16.25 Lemony Snicket - O serie de evenimente nefericite. Com. 2004. 18.10 Mai tăntălău, mai gogoman. Com. 2014. 20.00 Despărţiţi, dar împreună. Com. 2006. 21.50 Reţeaua păianjen. Acţ. 23.35 Gardă de corp. Acţ. 2006. 01.05 Intruşii. Thriller. 2009. 02.30 300 km/h. Acţiune. 04.20 Naufragiati. 05.55 Hoţul de cuvinte. Dr. 2012.

ALDE Arad - liste proprii

Liderii Partidului Alianţa Liberalilor şi Democraţilor Arad, dau ca sigură participarea partidului la alegeri cu liste proprii, având ca ţintă minimum 10%.

Sunt decişi să obţină un scor bun la alegeri FOTO : JA

ARAD. Fostul preşedinte pe municipiu al ALDE Arad, Ionel Ciupe, a fost promovat copreşedinte pe judeţ, alături de Mircea Purcaru, după ce Liviu Bobar a renunţat, din motive profesionale, mutându-se la Cluj Napoca. De asemenea, fostul senator Ovidiu Marian a devenit vicepreşedinte judeţean. În cadrul unei conferinţe de presă, cei doi au prezentat ţintele pe care şi le-a fixat organizaţia la alegerile locale de anul viitor. Ciupe, care a fost cooptat şi membru în Biroul Politic Naţional, a declarat că organizaţia arădeană şi-a fixat o plajă destul de largă, între 10% şi 20%. „Considerăm că 10% este o ţintă realistă, dar suntem convinşi că o vom depăşi, pentru că potenţial există. Dorim să fim, ca rezultate, între primele cinci organizaţii din ţară", spune Ciupe, care este convins că filiala se va întări până în preajma alegerilor cu mulţi liberali veritabili care au intrat fără voia lor în „fostul PDL", care, însă, sub „dictatura" lui Falcă, i-a marginalizat. „Îi aşteptăm alături de noi, singurii reprezentanţi ai liberalismului românesc", a punctat Ciupe.

În judeţ- 75%

La ora actuală a fost definitivată fuziunea PLR-PC în 75% dintre comunele judeţului, fiind constituite filiale ALDE, în scurt timp trebuind să se ajungă la 100%. „Este foarte important să avem organizaţii în toate localităţile, nu doar de câţiva membri, ci capabile să prezinte liste complete, ca să avem reprezentanţi în toate secţiile de votare", spune Ovidiu Marian.

În altă ordine de idei, Ionel Ciupe a dat asigurări că va fi în continuare un consilier municipal extrem de activ. „Am depus până acum circa 20 de proiecte, neluate în seamă de către maşina de vot a primarului. Mai am pregătite încă 20 şi le voi depune în perioada următoare", spune Ciupe. **JA-S.T.**

Pe municipiu

Vineri, Biroul Judeţean îl va alege pe noul preşedinte interimar ALDE Arad pe municipiu. Ciupe a confirmat că sunt trei candidaturi pentru funcţie, refuzând să precizeze care sunt doritorii.

COMENTARIU

Simion Todoca

Cine grăbeşte congresul PSD?

„Dragnea grăbeşte congresul PSD", titrează ziarele centrale. Organizaţiile teritoriale emit comunicate în care cer urgentarea organizării congresului, pentru ca partidul să demareze campania electorală având o conducere legitimă. Cele care îl sprijină pe Dragnea precizează în comunicate că interimarul a demonstrat deja, în scurtul timp scurs de la desemnarea sa, că este capabil să ducă PSD la victorie, aşa că trebuie să aibă legitimitate deplină, să devină preşedinte cu patalama de la congres. Cele care nu îl vor pe Dragnea nu au în comunicate nicio referire la el, ci doresc doar să fie instaurată o conducere legitimă.

> Iohannis vrea garanţii că proiectul „guvernul meu" va fi susţinut de către Liviu Dragnea, la troc cu achitarea în dosarul referendumul

Personal, nu cred că Dragnea forţează congresul fiindcă aşa vrea el. În condiţii normale, adică în paradigma unei bătălii necruţătoare între PSD şi preşedintele Iohannis, încercarea de a prelua puterea totală în partid înainte de verdictul final al justiţiei în procesul „referendumul" ar fi profund dăunătoare pentru el. Presiunile adversarului s-ar înteţi, fiind previzibil un verdict mult mai necruţător decât cel de un an cu suspendare, interpretat ca un troc condiţionat de ieşirea lui Dragnea din prim planul politicii. Lupta pentru câştigarea fotoliului de preşedinte al PSD ar demonstra că Dragnea nu a înţeles avertismentul, direct sau disimulat şi trebuie pus la punct fără cruţare. Dacă Dragnea grăbeşte câştigarea puterii în PSD, nu cred că o face cu gândul de a deveni un „martir", victimă a poliţiei şi justiţiei politice, ci pentru că a primit undă verde, dacă nu chiar poruncă, de la Iohannis, în mâinile căruia stă verdictul în dosar. Proiectul „guvernul meu" este mult prea avansat, iar Iohannis doreşte să aibă certitudinea că PSD nu va îndrăzni să încalce înţelegerile făcute cu Dragnea şi alţii din anturajul său, aparţinători, sub o formă sau alta, „binomului" SRI-DNA. Or, cea mai bună garanţie în acest sens este consolidarea puterii lui Dragnea în PSD, prin voinţa congresului. Sunt convins că decizia finală în cazul Dragnea va fi luată după acel congres. Desigur, există şi posibilitatea ca Iohannis să se mulţumească, pe moment, cu baterea în cuie a datei congresului, să-l creadă pe Dragnea pe cuvânt, mai ales că, dacă nu este cuminte, în sertare stau dosare mult mai grele, în care se arată cum a putut deveni atât de bogat şeful unuia dintre cele mai sărace judeţe ale României. Pe lângă care dosarul „referendumului" este un mizilic.

simion.todoca@russmedia.ro

Scade ocuparea forţei de muncă

Deputatul Claudia Boghicevici : Guvernul Ponta a eşuat în politicile de stimulare a creşterii ocupării forţei de muncă.

Claudia Boghicevici FOTO: JA

ARAD. „Cifrele Eurostat publicate zilele trecute arată că România este singura ţară UE din regiune care a înregistrat o scădere importantă a ocupării pe piaţa muncii în primele două trimestre ale acestui an. Astfel, rata de ocupare a forţei de muncă din România a scăzut în intervalul ianuarie-martie cu 1,7% faţă de perioada similară a anului trecut, iar în aprilie-iunie cu 1,6% faţă de perioada similară din 2014. Aceste cifre oficiale demonstrează incompetenţa actualei guvernări şi ne arată de ce avem nevoie urgentă de o schimbare la Palatul Victoria", a declarat deputatul PNL.

Claudia Boghicevici aminteşte că România şi-a asumat în faţa Uniunii Europene o rată de ocupare a forţei de muncă de 70% până în 2020, iar guvernarea Ponta nu face altceva decât să îndepărteze ţara noastră de la împlinirea acestei ţinte. „PSD a promis românilor 1 milion de locuri de muncă, dar nu le-a oferit decât mai mult şomaj şi mai multă nepăsare pentru categoriile vulnerabile. Mai avem doar 5 ani până la momentul în care ar trebui să avem o rată de ocupare pe piaţa muncii de 70% , iar actualul guvern nu este în stare să mişte România în direcţia corectă, ocuparea rămânând la un nivel mediocru de 63-64%. În plus, guvernarea Ponta nu face nimic pentru a stimula inserţia tinerilor pe piaţa muncii, fapt care va afecta nivelul ocupării şi în anii următori", a conchis deputatul PNL. **JA-S.T.**

„Sezon de vânătoare" politic

Liderul PNR acuză partidele mari că sabotează partidele care nu sunt sateliţi ai lor, încercând să le racoleze.

ARAD. Vicepreşedintele Partidului Noua Republică, Ion Stan, este de părere că „s-a deschis sezonul de vânătoare la partidele mici", pentru ca acestea să nu aibă posibilitatea să se afirme dacă nu sunt sateliţi ai formaţiunilor politice mari. „Alegerile locale de anul viitor sunt tot mai aproape şi pe zi ce trece se devoalează tot mai mult strategia construită în cârdăşie de către stăpânii scenei politice româneşti, urmaşii PCR, foştii FSN-işti. Partidele mici formate fără acordul lor au început să fie vânate, hărţuite, pentru a trece într-o tabără sau alta, ca să contribuie, cu bruma de voturi, la perpetuarea sistemului. Sunt în astfel de situaţie inclusiv partide care abia de acum încolo urmează să se înfiinţeze. Unele partide construite cu enorme sacrificii, prin munca unor oameni deciși să facă la modul real altfel de politică, refuzând să accepte oameni din vechile structuri, au ajuns la un prag de popularitate de natură să le dea şanse la alegerile de anul viitor. Sistemul nu putea să admită o asemenea „neobrăzare", aşa că a trecut la acţiune, infiltrând oamenii proprii, să provoace disensiuni şi să-i înlăture de la conducere pe cei care nu sunt dispuşi să vândă partidul, în schimbul unor locuri călduţe pentru ei, dar cu preţul sacrificării partidului şi trădării celor care au muncit în numele unor idei şi principii", spune Ion Stan. **JA-S.T.**

Ion Stan FOTO: JA

Eusebiu Pistru: este nevoie de dezbatere

Deputatul Eusebiu Pistru este de acord cu dezbaterea la nivel naţional pe tema educaţiei, propusă de preşedintele Klaus Iohannis.

ARAD. Deputatul PNL, Eusebiu Pistru, este de părere că, într-adevăr, învăţământul românesc are nevoie de modernizare, întrucât nu mai corespunde nevoilor societăţii. „Când am fost la guvernare, noi am militat pentru reînfiinţarea şcolilor profesionale, arătând că educaţia românească nu mai corespunde cerinţelor pieţii, lipsa unor meseriaşi bine pregătiţi fiind acută. Lucru care se repercutează direct asupra productivităţii, atât în sectorul de stat cât şi în cel privat, consecinţa fiind nivelul redus al salariilor şi, în cele din urmă, al nivelului de trai. Aşa cum a spus şi preşedintele Iohannis, şcoala nu mai trebuie să producă şomeri, ci să fie adaptată cerinţelor economiei. Sunt, însă, multe altele de schimbat în învăţământul românesc, dar modificările să ţină cont de realităţi şi să fie făcute prin consens politic, pentru a putea fi viabile pe termen lung. Nu în ultimul rând, trebuie să ajungem, în sfârşit, la acel 6% din PIB alocat educaţiei, pe care nu l-a respectat niciun guvern de până acum", a declarat Pistru. Totodată, mai spune deputatul arădean, „ar trebui, sub o formă sau alta, să «educăm» şi părinţii, să nu-şi oblige copiii să se orienteze spre un anumit domeniu sau- şi mai rău- să-i finanţeze pentru a obţine diplome pe care să nu le folosească niciodată, când, de fapt, ei ar dori altceva". **JA-S.T.**

Eusebiu Pistru FOTO : JA

UDMR nu susţine iniţiativa lui Tokes

Preşedintele UDMR Arad, Farago Peter, spune că Uniunea doreşte autonomia Ţinutului Secuiesc, dar doar atunci cînd o va aproba Parlamentul României.

ARAD. Tokes Laszlo a fost ales, la Târgu Mureş, şef al comisiei de iniţiativă legislativă cetăţenească pentru promovarea în Parlamentul României a statutului de autonomie al Ţinutului Secuiesc, în colaborare cu Consiliul Naţional Secuiesc (CNS). Tokes a acuzat UDMR că tărăgănează înaintarea proiectului de lege, dar că va solicita, totuşi, formaţiunii să nominalizeze un membru în comisie. Întrebat cum comentează declaraţiile lui Tokes, preşedintele UDMR Arad, Farago Peter, a declarat că, probabil, Tokes a sesizat că şi-a pierdut mult din popularitate şi încearcă să mai câştige adepţi pentru partidul său, în perspectiva alegerilor.

Farago Peter FOTO: JA

„Aşa cum am declarat întotdeauna, UDMR doreşte autonomia Ţinutului Secuiesc, însă doar atunci când aceasta va fi votată în Parlamentul României. Când va fi aceasta, nu ştim, dar suntem siguri că va veni şi acel moment. Dl. Tokes a observat, probabil, că este în scădere de popularite şi încearcă să şi-o mai crească. Este foarte posibil să facă acest lucru din raţiuni electorale, având în vedere că anul viitor sunt alegeri, iar partidul său nu pare să aibă şanse prea mari", spune liderul UDMR Arad. **JA-S.T.**

Aradul va avea un Ibis

Hotelul va fi construit de la zero de firma arădeană FAB Industry şi va fi inaugurat în 2017.

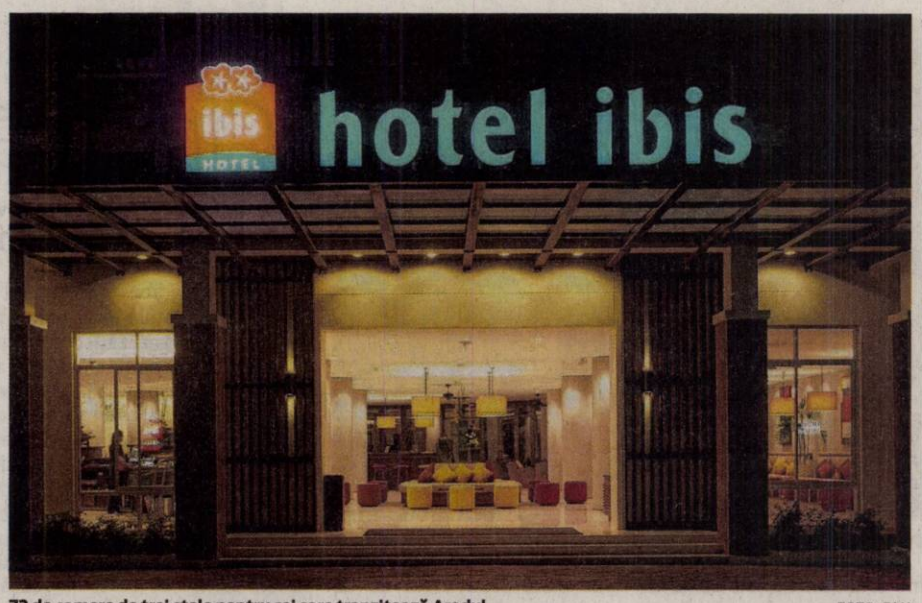

72 de camere de trei stele pentru cei care tranzitează Aradul FOTO: FAN

ARAD. Se va numi Ibis Styles şi va avea 72 de camere de trei stele. Va fi construit pe Calea Aurel Vlaicu, la ieşirea din Arad, între benzinăria LukOil şi autogara Pletl. Amplasamentul se află în imediata vecinătate a zonei industriale şi foarte aproape de coborârea de pe autostradă. Potrivit reprezentanţilor proprietarului, hotelul va fi destinat tranzitului.

Dar cine e proprietarul? FAB Industry, o societate comercială din Arad înfiinţată în anul 2003. Firma e deţinută de omul de afaceri Alin Flavius Bălaj şi are ca obiect de activitate - conform celor mai recente date publicate de Ministerul Finanţelor - fabricarea de construcţii metalice şi părţi componente ale structurilor metalice. Potrivit situaţiei financiare anuale la 31 decembrie 2014, capitalul total al firmei era de 65.402 lei; societatea nu a avut niciun venit, dar a făcut cheltuieli de 247 lei - care figurează ca pierderi.

Hotelul Ibis Styles din Arad presupune o investiţie de 8-10 milioane de euro, potrivit www.zf.ro. Construcţia va demara cel mai probabil la începutul lui 2016, deschiderea hotelului fiind programată pentru al doilea trimestru din 2017. Hotelul va fi proprietatea FAB Industry, firma arădeană încheind un contract de franciza cu grupul polonez Orbis care administrează lanţul Ibis în Europa de Est. **JA-D.D.**

ONG-urile se prezintă la târgul din faţa Primăriei

Târgul organizaţiilor neguvernamentale din faţa Palatului Administrativ poate fi vizitat vineri, până la ora 17.00.

La târg FOTO: D.D.

ARAD. 30 dintre cele mai active asociaţii şi fundaţii din judeţul Arad îşi prezintă activitatea în faţa arădenilor. Se întâmplă în cadrul ediţiei de a XVII-a ediţii a Târgului organizaţiilor guvernamentale care s-a deschis joi în faţa Palatului Administrativ şi se încheie vineri.

Pe durata celor două zile, organizatorii (Direcţia de Dezvoltare şi Asistenţă Comuniatră) au programat momente artistice susţinute de elevii Liceului de Arte „Sabin Drăgoi", Palatul Copiilor, Complexul Curcubeu, Cercul cultural Banat.Ja, corul Centrului de zi pentru vârstnici Micălaca, corul Casei de Ajutor Reciproc a Pensionarilor (CARP) Arad. De asemenea, în cadrul acestui eveniment au loc şi demonstraţii de prim-ajutor susţinute de filiala judeţeană de Cruce Roşie, concursuri cu premii şi alte surprize din partea ONG-urilor.

„La eveniment participă peste 250 de persoane în fiecare zi, elevi ai diferitelor şcoli şi licee din municipiu, beneficiari direcţi ai ONG-urilor prezente la eveniment, membrii centrelor de zi pentru vârstnici şi ai CARP Arad, voluntari şi vizitatori. Evenimentul se bucură de un impact pozitiv în comunitatea locală şi tocmai de aceea îi aşteptăm pe vizitatori să participe cu bucurie şi implicare" - spune Oana Pârvulescu, director al DDAC Arad. Vineri, târgul poate fi vizitat între orele 10.00-17.00. **JA-D.D.**

Pentru mai multe fotografii intră pe www.aradon.ro

Târgul EUR-AR

Arădenii interesaţi de politicile europene şi priorităţile de comunicare ale Comisiei Europene au posibilitatea de a afla mai multe informaţii în cadrul Târgului de informare europeană EUR-AR. Evenimentul se desfăşoară vineri, între orele 10.00-17.00, pe platoul din faţa Palatului Administrativ. Se organizează programe artistice, tombole cu premii care constă din jocuri logice şi corturi de camping, tricouri şi pixuri. În atelierele de lucru se organizează pictură pe faţă cu simboluri europene, concursuri de desene şi jocuri pentru copii.

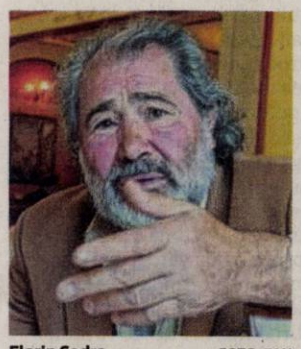

Florin Codre FOTO: FAN

Sculptorul Florin Codre cere ajutor

BUCUREŞTI. Procesul dintre Ministerul Culturii şi sculptorul Florin Codre (autor al Monumentului Marii Uniri de la Arad) bate pasul pe loc de opt luni. Dosarul aflat pe rolul Tribunalului Bucureşti a fost amânat în mai multe rânduri, ultima dată săptămâna trecută. Motivul ultimei amânări le întrece, însă, pe toate celelalte. De data aceasta, artistul a solicitat instanţei acordarea de ajutor public judiciar. Deşi a încasat zece milioane de lei pentru monumentul pe care încă nu l-a văzut nimeni, Codre susţine că nu îşi permite cheltuielile pe care le implică procesul cu Ministerul Culturii!

Dar acesta nu e singurul ajutor pe care îl cere sculptorul. Aşa cum vă informam la începutul acestei luni, Florin Codre (care locuieşte la Paris) ar fi promis că vine la Arad până la 30 septembrie pentru a solicita autorităţilor locale nu mai puţin de 150.000 de euro pentru transportul monumentului. Care monument se pare că ar fi împărţit în trei: în curtea vilei artistului, din Bucureşti, într-un atelier din Râmnicu Vâlcea şi... în portul Constanţa. **JA-D.D.**

Maternitatea MedLife Genesys Arad aniversează 2.000 de naşteri

Suntem mândri că am luat parte la bucuria adusă de cei 2000 de bebeluşi născuţi în maternitatea noastră! Continuăm să punem zâmbetul pe buzele părinţilor prin aducerea pe lume a micuţilor lor cu ajutorul medicilor noştri specialişti, în cele mai bune condiţii!

Maternitatea MedLife Genesys dispune de o sală de naşteri dotată cu secţie de terapie intensivă post-partum şi sală pentru intervenţiile cezariene, sală de neonatologie şi 10 locuri în rezerve spaţioase, dotate cu cele mai moderne tehnologii pentru asigurarea unei naşteri sigure, în cele mai bune condiţii. Pe lângă aparatura de ultimă generaţie, noile tehnici de gestionare a durerii recomandă personalul medical calificat care tratează cu grijă şi atenţie fiecare caz în parte.

În cadrul maternităţii sunt asigurate servicii medicale cu acces continuu, prin liniile de gardă disponibile non-stop, iar sarcina este monitorizată pe întreaga durată, la standarde excepţionale: aparatură performantă, ecografie morfofetală 4D, diagnostic prenatal inclusiv genetic, analize de laborator complete, echipă de medici cu competenţe în domenii specializate.

Secţia de Terapie Intensivă neonatologie dispune de 10 paturi şi este dotată cu trei incubatoare, două monitoare ale funcţiilor vitale, infuzomat, trusă de reanimare, trusă de cateterizare, aspirator, lampă de fototerapie, reţea de oxigen şi aer comprimat. Nou-născutului i se asigură investigaţii complete (ecografie de şold, ecografie transfontanelară, investigaţii boli renale, investigaţii pentru boli metabolice), dar şi continuitatea îngrijirilor după externare, prin serviciul complex de pediatrie atât prin intermediul pachetelor de monitorizare a stării de sănătate a nou-născutului cât şi a copiilor prin intermediul medicilor supraspecializaţi în pediatrie, dermatologie pediatrică, cardiologie pediatrică, endocrinologie pediatrică, chirurgie şi ortopedie pediatrică, ORL.

Pe toată perioada internării, mamele beneficiază de consiliere asupra alimentaţiei şi îngrijirii copilului, iar pe lângă acestea, maternitatea oferă toate produsele de îngrijire pentru copil şi mamă. Mămicile pot sta alături de bebeluş încă din primele momente, saloanele fiind dotate cu paturi speciale pentru nou-născuţi. Neonatologii încurajează contactul „skin-to skin" şi alăptarea încă din primele momente de viaţă ale nou-născutului. Atât mamele cât şi copiii sunt monitorizati 24/24 de ore, în maternitate fiind funcţional un sistem de nurse calling bine pus la punct. Rezervele au grup sanitar propriu, trusă de îngrijire, televizor, telefon, WI-FI, aer condiţionat.

Viitorii părinţi pot urma în cadrul clinicii MedLife Genesys cursuri de puericultură şi cursuri Lamaze şi pot participa la întâlniri periodice organizate în cadrul Clubului Viitoarelor Mămici.

De-a lungul celor 6 ani de activitate, în cadrul maternităţii MedLife Genesys au fost înregistrate 2.000 de naşteri, 4 cazuri de transfer către alte maternităţi – centre regionale de grad superior (conform Ordinului Ministerului Sanatatii 1091/2006), şi au fost coordonate şi strict supravegheate de reprezentanţii MedLife Genesys, efectuate din motive speciale de siguranţă ale lăuzei şi nou-născutului şi am inregistrat un singur caz de deces, care raportat la procentul de mortalitate neonatală precoce (0-6 zile de la naştere) de la nivel naţional, calculat în anul 2012 şi care era de 3,18 decese neonatale precoce la 1000 de nou-născuţi vii, situează maternitatea mult sub media naţională, dovedind încă o dată siguranţa actului medical şi grija pentru pacient.

Maternitatea MedLife Genesys este singura maternitate privată din Arad acreditată CONAS (Comisia Naţională de Acreditare a Spitalelor) cu cel mai înalt grad de încredere, dotată la standarde europene, cu experienţă în asistarea sarcinilor multiple şi a celor cu grad înalt de complexitate.

MedLife este prezentă cu unităţi proprii în Arad din anul 2011, odată cu integrarea clinicii Genesys în grupul MedLife, prin achiziţionarea unui pachet majoritar de 55%. În prezent, MedLife Genesys cuprinde o hyperclinică de mari dimensiuni, un spital cu patru săli de operaţie şi 68 de paturi, maternitate, laborator de analize medicale şi o farmacie. De asemenea, Spitalul MedLife Genesys oferă şi servicii medicale ultraspecializate, prin cele două centre de excelenţă: Centrul de Excelenţă în Patologia Tiroidiană (primul şi singurul centru de profil din România) şi Centrul de Excelenţă în Chirurgie Ginecologică.

Suntem alături de voi de ... 2.000 de naşteri! Am trăit împreună 2.000 de momente unice, în care ochi emoţionaţi de mămică au văzut pentru prima dată chipul minunii pe care-o aşteptau...

Avem 2.000 de motive să te invităm să ai şi tu încredere în calitatea serviciilor noastre şi-n dragostea cu care înconjurăm fiecare mămică şi fiecare nou-născut.

Suntem maternitatea MedLife Genesys. Suntem specialişti în zile de naştere!

SISTEMUL MEDICAL MedLife

SISTEMUL MEDICAL MedLife

Pantone_Reflex_Blue Pantone_Process_Cyan

UNDE MERGEM în Arad

CINEMA

CINEMA CITY ATRIUM

- Întors pe dos -3D, ora 15:00
- Agentul de la U.N.C.L.E., ora 20:40
- Albinuţa Maya -3D, orele 13:00, 14:50, 16:40
- Everest -3D, orele 13:50, 16:30, 19:10, 21:50
- Hitman: Agentul 47, orele 19:50, 21:50
- În lipsa raţiunii, ora 16:20
- Labirintul: Încercările focului, orele 14:00, 16:40, 19:20, 22:00
- Lovitură de stânga, ora 14:10
- Minionii -3D, orele 14:00, 16:00
- Misiune: Imposibilă - Naţiunea secretă, ora 18:10
- Mune: Gardianul lunii -3D, orele 13:50, 15:50, 17:50
- Ricki and the Flash, ora 19:00
- Self/less:Transfer de viaţă, ora 21:10
- Sexul bată-l vina!, orele 13:10, 15:30, 17:40, 20:10, 22:20
- Sicario: Asasinul, orele 13:40, 17:10, 19:40, 22:10
- Transporter. Moştenirea, orele 18:30, 20:30, 22:40
- Vacanţă cu peripeţii, orele 18:30, 20:20, 22:30
- Vibrează cu mine, ora 16:50
- Viziuni, orele 14:30, 16:20, 18:20, 21:00, 22:50

CINEMA CITY GALLERIA

- Agentul de la U.N.C.L.E., ora 22:20
- Albinuţa Maya -3D, orele 13:40, 15:40, 17:30
- Barbie în tabăra de muzică, orele 13:10, 15:00
- Everest -3D, orele 14:50, 17:20, 20:00, 22:30
- Hitman: Agentul 47, orele 19:30, 21:40
- Labirintul: Încercările focului, orele 13:20, 16:10, 18:50, 21:30
- Lovitură de stânga, ora 17:40
- Minionii -3D, orele 13:30, 15:30
- Misiune: Imposibilă - Naţiunea secretă, ora 22:00
- Mune: Gardianul lunii -3D, orele 14:20, 16:10, 18:00
- Ricki and the Flash, ora 19:50
- Self/less: Transfer de viaţă, ora 20:20
- Sicario: Asasinul, orele 14:10, 16:40, 19:10, 21:50
- Sinister 2, ora 22:40
- Transporter. Moştenirea, orele 17:00, 19:20, 21:20
- Vacanţă cu peripeţii, orele 13:50, 18:10, 20:10
- Vibrează cu mine, ora 16:00

FESTIVAL

- **„Sărbătoarea Vinului în Podgoria Miniş-Măderat", ediţia a VII-a:** Pâncota, 18 septembrie, ora 17.00 – Parcul Central al Oraşului; Covăsînţ, 20 septembrie, ora 17.00 - Tabăra Ortodoxă.
- **„Festivalul Vânătorilor",** ediţia a VIII-a (în 20 septembrie, la Bata)

O nouă stagiune la Marionete

Trupa de Marionete a TCIS spune start noului sezon teatral. Prima cortină a stagiunii 2015-2016 se ridică - duminică, 20 septembrie, de la ora 11.00 - peste spectacolul „Jack şi vrejul de fasole" – producţie a cunoscuţilor regizori bulgari Petar şi Zheni Pashov. Povestea năzdrăvanului Jack va fi prezentată de actorii Cristian Bordaş, Adina Doba, Lăcrimioara Szlanko, Oana Iurcu, Lenuţa Dorobanţu şi Sorin Dorobanţu. FOTO: FAN

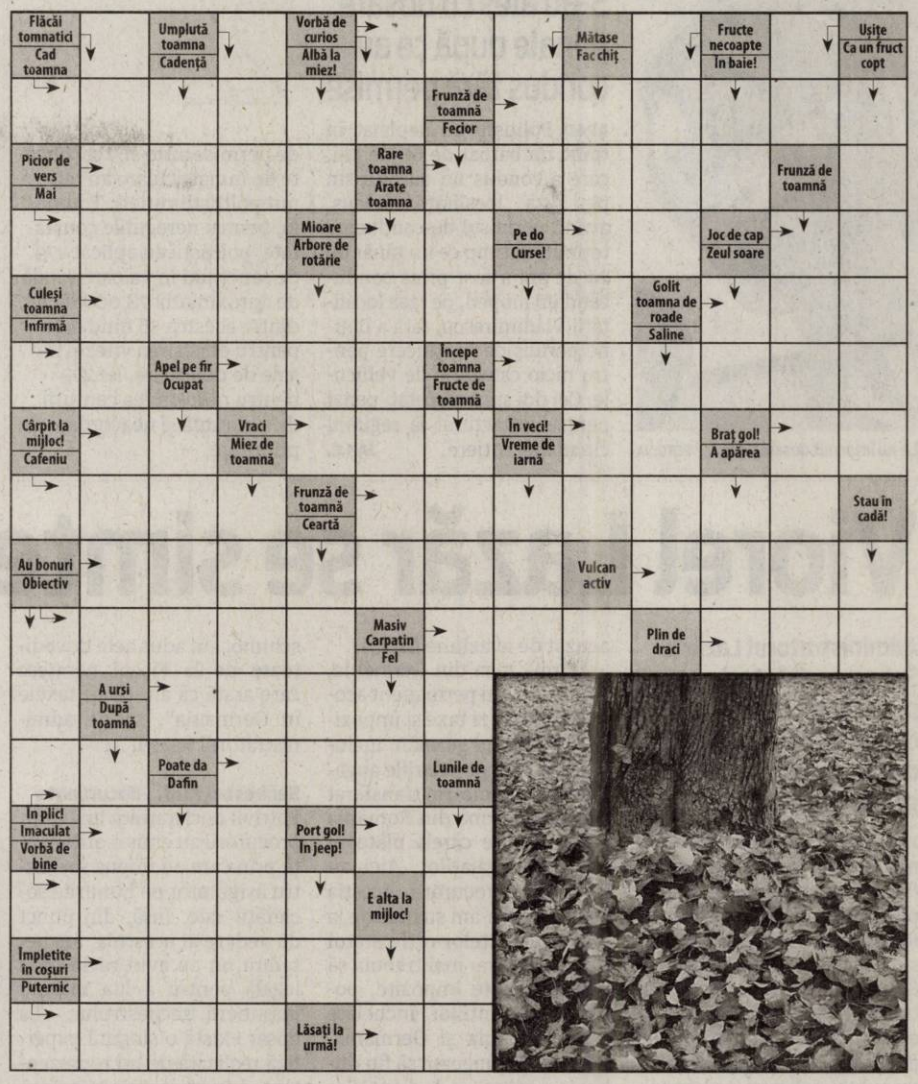

TEATRE

TEATRUL CLASIC „IOAN SLAVICI"

- **„Aproape de tine, încă!" – adaptare după „Almost, Maine!"** de John Cariani. Regia – Antonella Cornici; Decorul – Doru Păcurar (sâmbătă, 19 septembrie, ora 19.00, în Sala Mare)
- **„Săptămâna luminată"** – după Mihail Săulescu. PREMIERĂ. Regia – Nicolae - Mihai Brânzeu; Scenografia – Indre Colta (duminică, 20 septembrie, ora 19.00, în Sala Studio)

TEATRUL DE MARIONETE

- **„Jack şi vrejul de fasole".** Regia şi scenografia: Zheni Pashova şi Petar Pashov: Distribuţia: Cristian Bordaş, Adina Doba, Lăcrimioara Szlanko, Oana Iurcu, Lenuţa Dorobantu, Sorin Dorobanţu (duminică, 20 septembrie, ora 11.00)

PIEŢE

- **Obor** (str. Pădurii)
- **Hobby** (Piaţa Mihai Viteazul)
- **Auto** (Hipodrom)

SOLUŢIA INTEGRAMEI DIN NUMĂRUL PRECEDENT

P ■ B ■ N ■ PUI ■ D ■ MESAGERI ■ ARID ■ DELEGATI ■ ENE ■ NOTA MUZICALA ■ LEI ■ SAC ■ CAMP ■ DO ■ EST ■ IV ■ SIL ■ GG ■ ROM ■ ES ■ CA ■ SIIT ■ ROISTE ■ N ■ A ■ MACINAT ■ VOT ■ HAN ■ REEDITARE ■ RAMA ■ D ■ RASTITA ■ TT ■ NA ■ NU ■ MIRA ■ ROSCAT ■ LAS ■ INA

AZI LA CINEMA CITY
ATRIUM

O comedie cu Jason Sudeikis şi Alison Brie FOTO: FAN

„SEXUL, BATĂ-L VINA!"

Jake şi Lainey şi-au pierdut virginitatea unul cu celălalt pe când erau în colegiu. Când drumurile li se reîntâlnesc, 12 ani mai târziu, la New York, cei doi îşi dau seama că au devenit adulterini „în serie". Cei doi se reapropie şi relaţia dintre ei se transformă într-o prietenie platonică, fiecare devenind un sprijin pentru celălalt în eforturile lor de a-şi găsi perechea romantică ideală.

AZI LA CINEMA CITY
GALLERIA

Un film în regia lui Denis Villeneuve FOTO: FAN

„SICARIO: ASASINUL"

În Mexic, sicario înseamnă asasin plătit. La graniţa dintre Statele Unite şi Mexic, legea nu există, iar neexperimentatul agent FBI Kate Mercer devine martor al traficului internaţional de droguri desfăşurat cu implicarea forţelor guvernamentale.

VĂ INVITĂM LA...

Întâia premieră a stagiunii la TCIS

Duminică, 20 septembrie, în sala Studio, de la ora 19, va avea loc premiera spectacolului „Săptămâna Luminată".

Secvenţă din spectacol FOTO: V.F.

ARAD. La Teatrul Clasic „Ioan Slavici" se deschide mâine, 19 septembrie, noua stagiune cu spectacolul „Aproape de tine, încă!", adaptare după „Almost. Maine !" de John Cariani, în regia Antonellei Cornici (în sala mare, ora 19). Duminică, 20 septembrie, ora 19, în sala Studio, puteţi vedea prima premieră a acestei stagiuni: „Săptămâna Luminată" după Mihail Săulescu, în regia lui Nicolaie - Mihai Brânzeu. Scenografia este semnată Indre Colta, coregrafia şi mişcarea scenică sunt realizate de Maura Cosma iar muzica aparţine lui Dan Simion.

Despre spectacol, regizorul Nicolaie - Mihai Brânzeu spunea că „are la bază un fior enigmatic al decăderii umane şi prezintă momente de cumpănă, ritualuri, dorinţe, căinţe, erezii şi o iubire puternică aflată între viaţă şi moarte. Textul în sine prin construcţie se vrea o cale deschisă spre drama universală a oricărei mame care îşi sacrifică viaţa pentru puiul său, astfel că am plasat acţiunea pe un teren al jocului cu Moartea - într-o cameră de tortură pentru bolnav şi mamă deopotrivă, locul în care se mai simte încă parfumul ancestral al dragostei genuine în contrabalans cu genunea şi vaierele infernului"

În distribuţie: Carmen Butariu, Mariana Tofan, Marian Parfeni, Răzvan Oroian, precum şi dansatorii : Cosmin Blaga, Dinu Bociort, Timea Szendrei, Adrian Dumbra şi Piroş Andreea. JA-V.F.

FILME ÎN WEEKEND LA TV

SÂMBĂTĂ

- **Domnişoara Julie (HBO, ora 20.00);**
- **Adevăr mortal (EUFORIA, ora 20.00);**
- **Taras Bulba (TVR 2, ora 20.10);**
- **Domnul Nimeni (PRO CINEMA, ora 20.30);**
- **Planeta maimuţelor: Invazia (PRO TV, ora 20.30);**
- **Blade 2 (PRIMA, ora 20.30);**
- **Sugar (CINEMAX, ora 21.00);**
- **Tornado (PARAMOUNT, ora 21.00);**
- **Piraţii din Caraibe: Blestemul Perlei Negre (AXN, ora 21.00);**
- **Frizeria (FILM CAFE, ora 21.00);**
- **Calamity Jane şi Sam Bass (TVR 1, ora 21.10);**
- **Dracula lui Bram Stocker (TV 1000, ora 21.30);**
- **The Purge: Noaptea Judecăţii (DIGI FILM, ora 21.40)**

DUMINICĂ

- **Diavolul se îmbracă de la Prada (HBO, ora 18.10);**
- **Sirena îndrăgostită (DIVA, ora 19.00);**
- **Fata dispărută (HBO, ora 20.00);**
- **Cavalerul negru: Legenda renaşte (ANTENA 1, ora 20.00);**
- **Oblivion: Planeta uitată (DIGI FILM, ora 20.00);**
- **Legenda dragostei (NAŢIONAL, ora 20.15);**
- **Tinereţe încătuşată (AMC, ora 20.25);**
- **Comoara naţională: Cartea secretelor (PRO TV, ora 20.30);**
- **Cântec de leagăn (PRO CINEMA, ora 20.30);**
- **Omul-Păianjen 3 (AXN, ora 21.00);**
- **Răsfăţaţii Americii (FILM CAFE, ora 21.15);**
- **Fiicele doctorului March (TV 1000, ora 21.30)**

CĂRŢI NOI ÎN LIBRĂRII

„M J C" DE ION IOVAN

Un demers insolit, împletire de autentic, imaginaţie şi verosimil pe scena belle époque a lumii dâmboviţene. Personajul este unul cu totul special, semeţ, nonconformist, dificil de acceptat. Tânărul Mateiu Caragiale îşi ţese cu obstinaţie modul de existenţă şi înfăţişarea de veritabil dandy, scandalizându-şi filistinii contemporani, în frunte cu celebrul său tată. Matur, se izolează în ţinută şi trufie, ajungând personalitatea cea mai ciudată a Bucureştiului interbelic. Devine, din bastardul „berarului" Caragiale, urmaşul conţilor transilvăneni pe care-i adoptase.

„BANI DE HÂRTIE" DE KEN FOLLETT

Crima şi infracţionalitatea, afacerile financiare la nivel înalt şi jurnalismul se întrepătrund periculos şi într-o manieră coruptă în acest roman timpuriu al celebrului Ken Follett, care reuşeşte să creioneze, prin intermediul câtorva personaje bine alese, un tablou sugestiv al societăţii Londrei anilor '70. Cercul vicios în care interacţionează personajele în decursul unei singure zile, în care norocul se schimbă dramatic pentru unele dintre ele, generând răsturnări de situaţie comico-absurde sau tragice, demonstrează talentul scriitorului de a inocula suspansul şi surpriza în jocul ameţitor din jurul permutării „banilor de hârtie".

Le-au întocmit dosare penale FOTO: JA

S-au ales cu dosare penale după ce au condus fără permise

ARAD. Polițiștii au depistat în trafic un bărbat de 60 de ani, care a condus un autoturism pe raza localității Seleuș, având permisul de conducere reținut, în timp ce un tânăr de 24 de ani a fost prins conducând un moped, pe raza localității Vladimirescu, fără a deține permis de conducere pentru nicio categorie de vehicule. Cei doi sunt cercetați penal pentru infracțiuni la regimul circulației rutiere. **JA-I.C.**

25

de permise auto și 9 certificate de înmatriculare au reținut polițiștii rutieri. Totodată, pentru neregulile constatate, polițiștii au aplicat 279 de sancțiuni în valoare totală de aproximativ 78.000 de lei, dintre acestea 56 fiind date pentru depășirea vitezei legale de deplasare, iar 223 pentru nefolosirea centurii de siguranță și neacordare de prioritate.

N-au trecut testul FOTO: FAN

„Șoferi turmentați", prinși în trafic de polițiști

ARAD. Băutura la volan e în top și prin Arad. Nu mai departe de ieri, doi șoferi au fost depistați de polițiști conducând autoturisme în timp ce se aflau sub influența băuturilor alcoolice. Unul dintre conducători, un bărbat de 43 de ani, a fost prins pe raza localității Vladimirescu, în timp ce conducea un autoturism, având o alcoolemie de 0,43 mg/l alcool pur în aerul expirat. Pe raza localității Craiva, a fost depistat în trafic un alt bărbat, în vârstă de 43 de ani, care se afla la volanul unei mașini, având o alcoolemie de 0,47 mg/l alcool pur în aerul expirat. În ambele cauze s-a dispus recoltarea de probe biologice în vederea stabilirii cu exactitate a alcoolemiei. Între timp „șoferii turmentați" vor fi cercetați penal de către polițiști și vor circula, o perioadă, pe jos. **JA-I.C.**

Viorel Lazăr se simte vânat

Administratorul Lazăr & Sohne, societate de prelucrare a cărnii, crede că este vânat de procurori, după ce a avut neînțelegeri cu o persoană.

ARAD. Se simte vânat, se simte nedreptățit și îi este frică de faptul că de pe urma unei dispute personale ar putea suferi peste 800 de oameni, câți sunt angajați la firma Lazăr & Sohne. Viorel Lazăr, administratorul societății, spune că este anchetat pe nedrept de procurori, că i se pun sechestre peste sechestre pe bunurile firmei, toate pentru o vendetă personală. „Toate necazurile au început de când am avut neînțelegeri cu G.B. referitoare la un fond de vânătoare. Prin cercurile din oraș acesta m-a amenințat de mai multe ori că nu se lasă până nu îmi închide firma, că el are la mână polițiști, procurori și judecători. Iar ceea ce mi se întâmplă acum mă face să îi dau dreptate", a spus Lazăr. Dar despre ce probleme este vorba? Administratorul Lazăr & Sohne este urmărit în mai multe dosare penale, fiind acuzat de evaziune fiscală.

„Firma mea din Germania, care are sediu permanent acolo, a plătit la zi taxe și impozite către Fiscul german, inclusiv impozite pe salariile angajaților. De acolo am transferat banii spre firma din România din conturile căreia plăteam salariile angajaților. Aici au intervenit procurorii. Aceștia au spus că m-am sustras de la plata impozitelor către statul român. Dar nu mai trebuia să plătesc aceste impozite, potrivit convențiilor încheiate între România și Germania. Pentru că ajungeam să fiu dublu impozitat", a declarat Viorel Lazăr. Acesta spune că anchetatorii au cerut întreaga contabilitate din Germania. „Este imposibil să aduc toată contabilitatea de acolo. În schimb, am adus acte doveditoare de la Fiscul nemțesc care arată că am plătit taxele în Germania", spune administratorul firmei.

Sechestru fără... documente

Potrivit declarațiilor lui Lazăr, procurorii au emis o ordonanță prin care au impus sechestru asigurator pe bunurile societății sale. Însă, din punct de vedere al acestuia, anchetatorii nu au avut nicio bază legală pentru a lua măsura impunerii sechestrului. „La dosar există o singură expertiză realizată de un reprezentant al Parchetului. Atât. Însă adevăratele expertize trebuie realizate în Germania, acolo unde firma are sediul permanent și acolo unde se vede clar faptul că am achitat taxele. Mai mult, procurorii au trimis la ANAF București o solicitare în care cereau să afle dacă au fost sau nu plătite impozitele pe salarii în Germania. Răspunsul primit de la ANAF, după ce au purtat corespondență cu instituțiile abilitate din Germania, arată că toate taxele au fost plătite și că firma din Germania este sub jurisdicția Fiscului de acolo. Nu s-a ținut cont de aceste documente și mi s-a instituit sechestru. Am contestat măsura în instanță, iar judecătorii au anulat procesul verbal de sechestru. Dar nu au anulat ordonanța. Așa că, după două săptămâni, mi-a fost instituit sechestru din nou", a spus Lazăr. Acesta a ținut să precizeze de mai multe ori că nu există bază legală pentru sechestrul impus. În acest dosar a intrat pe fir și Direcția Regională a Finanțelor Publice Timișoara care, după cum spune Viorel Lazăr, a calculat prejudicii uriașe.

Și încă o problemă

Acesta, însă, nu este singurul dosar în care țintă a fost Viorel Lazăr. Omul de afaceri a fost cercetat într-un nou dosar pentru evaziune fiscală. „Administratorul unei firme din Oradea a fost arestat pentru evaziune, după ce s-a sustras de la plata TVA către stat. Noi făceam afaceri cu firma respectivă în sensul că achiziționam de la ei materie primă, mai precis carcase de porc. Parchetul de pe lângă Tribunalul Bihor, care a anchetat acest caz de evaziune fiscală, nici măcar nu ne-a chemat la declarații. Pentru că noi cumpăram marfa și o plăteam, nu am avut alte implicații. Deși un Parchet nu a avut treabă cu noi, cel din Arad a demarat cercetările pentru evaziune fiscală împotriva mea. Mi se pare incredibil ce se întâmplă", s-a mai plâns administratorul Lazăr & Sohne. **JA-A.G.**

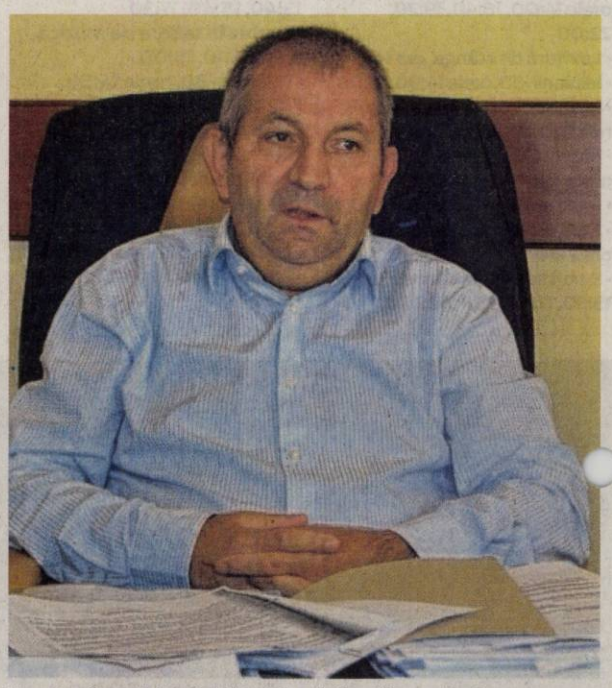

Viorel Lazăr explică faptul că totul i se întâmplă pe nedrept FOTO: A.G.

Își pierde credibilitatea

Viorel Lazăr spune că nu a crezut niciodată că va avea probleme, chiar dacă, după cum spune el, este un om corect, care are în spate o armată de contabili și economiști, toate acestea pentru a respecta legile. „Eu cred că se urmărește distrugerea firmei. Am încercat să merg în audiență la prim-procuror, dar nu am fost primit. Îmi pierd credibilitatea în fața furnizorilor care văd că ba am sechestru pe bunuri, ba nu mai am, ba am iar. Sunt convins că dacă aș fi vinovat eram deja arestat, ținând cont că mi se impută un prejudiciu de vreo 9 milioane de euro. Dar așa știu că sunt nevinovat, dar nu sunt lăsat în pace", a mai spus mâhnit administratorul Lazăr & Sohne.

A scăpat cu viață FOTO: FAN

Impact frontal la intrarea în Vladimirescu

Un șofer arădean, care se deplasa cu autoturismul înspre casă după o zi lungă de lucru, și-a văzut moartea cu ochii.

ARAD. Și-a văzut moartea cu ochii. Este pățania unui șofer arădean care se deplasa regulamentar pe sensul lui de mers înspre casă, când, dintr-o dată, de pe contrasens o mașină s-a înfipt direct în el. Bărbatul nu a mai avut timp de reacție în fața manevrei bruște făcute de celălalt, un șofer de 22 de ani. Impactul frontal a avut loc miercuri, 16 septembrie, în jurul orei 22:40, pe DN7, la ieșirea din Arad înspre Vladimirescu, în apropierea căii ferate.

Din cauza neatenției

„Din primele cercetări efectuate de polițiști la fața locului s-a stabilit că un tânăr de 22 de ani, în timp ce a condus un autoturism Renault, pe DN7, în afara localității Vladimirescu, din direcția Lipova spre Arad, din cauza neatenției în conducere, a pierdut controlul volanului și a pătruns pe contrasens intrând în coliziune frontală cu un autoturism marca Opel, condusă regulamentar din sensul opus de un bărbat de 34 de ani. În urma impactului a rezultat rănirea ușoară a conducătorului autoturismului marca Opel. Polițiștii vor continua cercetările pentru a stabili cu exactitate împrejurările în care s-a produs accidentul", a declarat Ovidiu Liber, purtătorul de cuvânt al IPJ Arad.

O fracțiune de secundă

„Mergeam spre casă, în direcția Lipova, am trecut de calea ferată dinainte de Vladimirescu. O mașină a apărut de pe contrasens și a intrat direct în mine. Nici nu am apucat să îmi dau seama ce se întâmplă. Am auzit un scârțâit puternic de roți al mașinii din spatele meu, autoturism care a apucat să se oprească, eu nu. Probabil șoferul din spatele meu a văzut mai bine ce se întâmplă. Totuși în apropiere de calea ferată cum să conduci cu așa viteză și să pierzi controlul volanului. Mă bucur că nu am răni mai grave", a declarat șoferul autoturismului marca Opel, cel care conform celor declarate de polițiști a circulat regulamentar. **JA-V.G.**

A scăpat cu viață

După un asemenea impact, în care mașina s-a făcut zob, bărbatul aflat la volanul ei nu poate decât să se bucure că a scăpat cu viață. Are doar o rană la genunchi și piciorul în ghips pentru o lună. Urmează de acum lungul drum pentru a-și acoperi daunele materiale care nu sunt deloc de neglijat.

S.C. FABCO TRIM S.R.L
Arad, Romania
societate cu capital integral strain
angajeaza:

Croitorese cusut piele
Controlor de calitate
Debavuratori

Se ofera:
- salariu motivant,
- tichete de masa din prima luna de angajare
- decontarea abonamentelor de transport
- program de lucru flexibil intr-un singur schimb
- asigurare de sanatate
- scolarizare la locul de munca

CV-urile si cererile de angajare pot fi trimise prin fax:0257-467435,sau la sediul societatii pe strada Campul Linistii Nr.1(vis-a-vis de Remat)

Relatii la telefon 0257288040

(227697)

russmedia
new. every day.

Russmedia Press, editorul cotidianului Jurnal arădean, parte a grupului multinațional Russmedia Press, care își desfășoară activitatea în domeniul presei locale tipărite

CAUTĂ

Distribuitori de presă (în cutii poștale) pentru Chișineu-Criș.

Cerințe:
Seriozitate;
Dinamism;
Conștinciozitate.

Se oferă:
Salariu atractiv;
Timp de lucru 2 ore.

Informații suplimentare la telefon:0257/212.032 sau 0729.989.504, de luni până vineri între orele 9 și 17.

Școala Postliceală F.E.G. Arad
Admitere 2015-2016

Specializări:
1. Asistent medical generalist;
2. Asistent medical de farmacie;
3. Asistent medical de igienă;
4. Asistent medical de laborator;
5. Asistent medical de radiologie;
6. Asistent medical de nutriție și dietetică;
7. Asistent medical de balneofiziokinetoterapie;
8. Asistent pentru ocrotirea persoanelor vârstnice;
9. Ergoterapeut.

Se pot înscrie absolvenți de liceu cu sau fără diplomă de bacalaureat, durata studiilor fiind de 2/3 ani. Diplomele sunt recunoscute în țară și în străinătate.

Înscrierile se fac de luni până vineri între orele 08.00-16.00, la Colegiul Economic Arad, Piața George Enescu, nr. 2.

Informații telefon: 0760 663 937; 0745 320 623.

(170665)

aradjob.ro

Sport

„Avem moral bun, aşa că aşteptăm victoria în faţa ineuanilor"

Gheorghe Feieş, preşedinte de onoare la Naţional Sebiş

3

seturi s-au disputat în întâlnirea dintre tenismenii Marius Copil (24 ani; locul 182 ATP) şi Adrian Menendez (poziţia 131 mondială, favorit 6), din cadrul turneului challenger de la Istanbul, dotat cu premii de 75.000 dolari. Reprezentantul CSM Arad s-a impus în faţa emisarului Spaniei, scor 4-6, 6-4, 6-4 după 131 minute de joc.

Rugbiştii susţin ultimul joc al sezonului regulat

ARAD. Rugbiştii arădeni vor susţine sâmbătă, de la ora 11, pe terenul din cartierul Sînicolau Mic, ultima partidă din sezonul regulat, adversară fiind Ştiinţa Petroşani, locul 7, cu 29 puncte, în ierarhia diviziei secunde. Meciul face parte din etapa a XVII-a, penultima, însă în ultima rundă, CS UAV Arad (locul 10 - 12 puncte) are deja acontat succesul, 5-0 fără joc, după ce Steaua Under 23 Bucureşti s-a retras din campionat. **JA-D.L.**

Şoimii pot bate pe oricine, dar şi pierde cu oricine

PÂNCOTA. După egalul de la Mediaş, Şoimii Pâncota revine pe teren propriu, sâmbătă, ora 11, adversară fiind FC Caransebeş. Financiar, lucrurile nu s-au schimbat deloc la echipă, jucătorii având restanţe salariale de la mijlocul lunii mai. Antrenorul Ionuţ Popa nu mai ştie ce să facă, îi este frică de faptul că lucrurile pot degenera.

„Nu cred că-i pot motiva"

Ionuţ Popa pare la capătul puterilor, nu ştie cum să facă să-şi motiveze mai bine elevii, însă asta e o misiune foarte dificilă. „Îmi este frică să nu ajungem să nu mai conteze dacă batem şi e bine sau dacă pierdem, să fie tot bine. Să nu ajungem la o situaţie incredibilă, să nu mai conteze nimic, indiferent ce facem. Din păcate, meciul cu FC Caransebeş e greu, periculos, din aceleaşi motive: terenul foarte prost, plus nemulţumirea băieţilor. Îmi este frică de faptul că nu o să-i pot motiva la meciul de sâmbătă, nu prea am ce să le spun, atâta timp cât ei se gândesc la bani. Sper ca situaţia să nu degenereze. Avem promisiuni că va fi bine, că se rezolvă problema, de la cei responsabili în club" - ne-a declarat Popa.

Întrebat dacă este mulţumit cu un egal în meciul cu FC Caransebeş, „Mister" a spus: „Dacă suntem determinaţi, putem bate orice echipă din serie, dacă nu, atunci e clar, putem pierde cu oricine".

La Şoimii vor lipsi Ad. Rusu, Pascariu şi Dragalina. **JA-L.S.**

Ionuţ Popa FOTO: JA

„Avem moral, vrem victoria"

Preşedintele de onoare de la Naţional Sebiş, primarul oraşului, Gheorghe Feieş, nu se gândeşte decât la cele trei puncte.

SEBIŞ. Azi, de la ora 17, cele două formaţii arădene din Liga a III-a, Naţional Sebiş şi CS Ineu, dau piept pe terenul primei echipe. Va fi un derby al ambiţiilor şi orgoliilor, căci un meci între două echipe din acelaşi judeţ este ceva aparte, chiar dacă opozanţii nu recunosc, de multe ori, acest lucru. E drept, niciuna dintre echipe nu au obiective măreţe, însă, oricum, miza e mică, iar când joacă Sebişul cu Ineul, întotdeauna va fi ceva special.

În Cupă, ineuanii i-au scos din cursă pe sebişeni. Ce va fi în campionat? FOTO: FAN

Sebişenii şi-au revenit

Prin vocea preşedintelui de onoare, Gheorghe Feieş, sebişenii anunţă că sunt gata de luptă. „Suntem pregătiţi să-i primim pe ineuani aşa cum se cuvine, dar punctele le vrem noi. Avem moral, după două rezultate pozitive în deplasare, aşa că vrem victoria. Neam revenit după înfrângerea din prima rundă, cu FC Hunedoara, însă în acel meci am avut circumstanţe. Echipa era nouă, neexperimentată, cu băieţi care nu au mai evoluat în liga a treia, deci la primul meci din campionat; jucătorii sunt foarte tineri, media de vârstă fiind de 20 ani. Doar portarul Merşca strică media. Încet, încet, echipa se încheagă, iar rezultatele au apărut deja. Mecanismul începe să meargă, vă spun sincer" - ne-a declarat Gheorghe Feieş.

Meciul orgoliilor locale

De cealaltă parte, antrenorul ineuanilor, Cristi Sculici, recunoaşte că vor exista ceva orgolii. „Vrem cele trei puncte puse în joc la Sebiş, vom aborda altfel meciul faţă de întâlnirea precedentă, cea de acasă, cu FC Hunedoara. Ne aşteaptă un meci al orgoliilor locale, cel puţin din punctul unora de vedere. Vrem să recuperăm punctele pierdute acasă, de aceea ne interesează doar victoria în meciul cu sebişenii". **JA-L.S.**

Fluieră Micloşină

Meciul derby de la Sebiş va fi arbitrat de Dorian Micloşină (Reşiţa) – la centru, ajutat de Sergiu Neichi (Satu Mare) şi Ioan Cozorici (Zalău) - asistenţi. Obs. FRF: D. Scridon (Arad) şi I. Spătaru (Timişoara).

S-a inaugurat o bază de tenis de cinci stele!

Noutate absolută: „balonul" înlocuit cu structură metalică la Baza Sportivă Tenis Arad-Vladimirescu.

ARAD. O bază sportivă de cinci stele îi aşteaptă pe iubitorii tenisului să petreacă clipe plăcute, practicând sportul care i-a făcut celebri pe Simona Halep sau Roger Federer. Ieri, s-a inaugurat baza sportivă Arad-Vladimirescu, aflată vis-a-vis de Via Carmina, una care cuprinde 5 terenuri de zgură, 3 dotate cu nocturnă, două dintre ele fiind - noutate absolută în judeţul nostru - acoperite cu o structură metalică fixă şi membrană, oferind condiţii foarte bune de joc atât pe ploaie, caniculă, cat şi în timpul sezonului rece.

„Îi aşteptăm pe toţi arădenii dornici de mişcare să ne viziteze baza. Vor găsi la noi condiţii foarte bune, baza de la intrarea în Vladimirescu fiind dedicată exclusiv tenisului de câmp, având facilităţi pentru a organiza competiţii regionale şi naţionale, dar şi cursuri pentru începători şi avansaţi pentru cei care vor să fie iniţiaţi sau să se perfecţioneze în practicarea sportului alb", ne-a declarat Zoltan Takats, administratorul bazei finanţată din fonduri europene şi private. Programul de funcţionare este cuprins între orele 8-24, iar informaţii suplimentare se pot obţine la telefon 0774/43.25.88 şi 0257/53.22.61, facebook: Tenis Club Arad-Vladimirescu sau www.tenisarad.ro. **JA-D.L.**

O bază dedicată sportului alb FOTO: JA

Tarţa, ultima achiziţie

ARAD. Eniko Tarţa, jucătoare care a cunoscut consacrarea în baschetul românesc sub tricoul Univ Goldiş ICIM, a revenit la Arad. Aceasta a fost surpriza oferită de preşedintele Marcel Urban, ieri după-amiază, la amicalul cu Olimpia Braşov de la Sala Sporturilor.

În faţa celor mai fideli dintre fanii grupării galben-albastre, elevele pregătite de Jose Araujo s-au impus, scor 65-57 (31-35). Punctele formaţiei noastre au fost semnate de: McCarthy 15, Reid 9 (1x3), Dyer 4, Stoenescu 4, Gill 8, Karakasevic 13, Tarţa 4, Nagy 8. **JA-D.S.**

Eniko Tarţa FOTO: JA

Horia Păun şi FR Baschet, preş pentru Târgovişte

BUCUREŞTI. Incompetenţă, interese, prostie sau de toate câte-un pic. Astfel putem interpreta ultimele evenimente petrecute în sânul Federaţiei Române de Baschet, care ne întăresc convingerea că Horia Păun şi ciracii lui se dau peste cap pentru a se face preş pentru echipa din Târgovişte.

Dar, să le luăm pe rând. Mai întâi şi-au bătut joc de viitorul sezon al Ligii Naţionale. „Echipele cu datorii nu vor fi înscrise în campionat" - spunea preşedintele Horia Păun, punând în aplicare o decizie a Biroului Federal. S-a revenit asupra deciziei, pentru că, spun gurile rele, „în găleată" era şi clubul din Târgovişte, iar „naşul" Păun nu putea „îngropa" o echipă pentru care se face preş în orice ipostază. În cele din urmă, cu amânări ale tragerilor la sorţi a LNBF şi a Cupei României, s-a încropit ceva.

Ultima bazaconie federală vorbeşte despre anularea Supercupei României, pe motiv că, citâm dintr-un comunicat sec postat pe site-ul FRB: „Având în vedere că CSM Târgovişte se află sub sancţiune FIBA privind transferurile, cât şi faptul că CSM Târgovişte a înaintat un memoriu legat de această situaţie, la care se aşteaptă răspuns, Supercupa României se anulează".

O decizie anormală

Decizia este una strigătoare la cer şi certifică faptul că deciziile Biroului Federal în sportul cu mingea la coş din România sunt folosite pe post de hârtie igienică de „gaşca lui Horia Păun". Argumentele sunt puerile, deoarece, gruparea de pe Dâmboviţa şi-a făcut echipă, va participa în Liga Naţională şi nu exista nici un impediment în desfăşurarea Supercupei. Numai că oficialii din Târgovişte au vrut să evite un eşec umilitor şi au găsit în Horia Păun „călăul" unei competiţii oficiale.

Conducătorii grupării din Sf. Gheorghe au anunţat că vor înainta un protest către FR Baschet şi FIBA, fiind deposedaţi de un trofeu naţional important. Şi managerul Univ Goldiş ICIM Arad, Marcel Urban, s-a arătat contrariat de hotărârea mai marilor Federaţiei: „Este o decizie anormală care afectează prestigiul baschetului feminin românesc. Se puteau lua două decizii normale: ori Sf. Gheorghe primeşte trofeul, pentru că Târgovişte refuză jocul, ori pui următoarea echipă îndreptăţită să joace, respectiv echipa noastră, care a terminat pe locul 3 sezonul trecut. Decizia nu are nici o legătură cu sancţiunea FIBA, Târgovişte are echipă". **JA-D.S.**

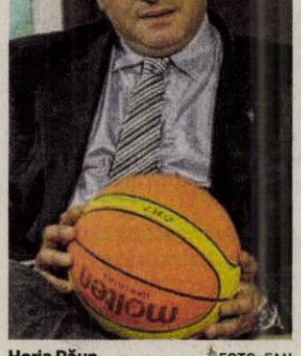

Horia Păun FOTO: FAN

Două emisare sub panoul juvenil

ARAD. Doar două echipe vor reprezenta Aradul în următoarea ediţie a CN baschet pentru juniori: BC Valbon, la băieţi şi LPS, la fete. Echipa masculină Under 16, pregătită de prof. Valeria şi Bogdan Bondor, a fost repartizată în Grupa C, alături de: CSŞ Bega Timişoara, CN „T. Vladimirescu" Tg. Jiu, CSŞ (ambele din Tg. Jiu), CSŞ Craiova şi Cetate Deva.

La feminin, tot în întrecerea U 16 participă 24 formaţii, elevele prof. Ildiko Prisacariu având de înfruntat, în Grupa B, pe: LAPI Dej, CSŞ Bega Timişoara, NBS Cluj-Napoca, LPS Alba Iulia şi CN „M. Eminescu" Oradea. **JA-D.L.**

JURNAL ARĂDEAN

Prea mult paracetamolul dăunează inimii

ATENȚIONARE. Paracetamolul, administrat în doze zilnice, a fost asociat cu un risc sporit de infarct, accident vascular cerebral și moarte subită, se afirmă într-un studiu de amploare realizat recent în Marea Britanie. Riscul de a suferi un infarct sau un accident vascular cerebral era cu 68% mai ridicat, iar aceleași persoane se confruntă cu un risc cu 50% mai mare de a avea ulcer sau hemoragii stomacale.

1 din 3 români suferă de această boală. Statisticile arată că unul din trei oameni la nivel mondial este afectat de hipertensiune, ce poate provoca atacuri cerebrale, atacuri de cord și insuficiență renală. Conform datelor date publicității de Fundația Română a Inimii, 1 din 3 români suferă de hipertensiune arterială, bolile de inimă fiind principala cauză de deces în rândul persoanelor adulte.

Testul care îţi spune ce vârstă biologică ai

TEST. Un nou test sangvin este capabil să calculeze ritmul în care îmbătrânește organismul și, implicit, riscul de apariție a demenței, potrivit unui studiu realizat recent în Marea Britanie, informează dailymail.co.uk, citat de Mediafax. Testul calculează „vârsta biologică" a pacientului și o compară cu vârsta reală a acestuia. De aceea, noul test ar putea fi utilizat pentru a afla dacă o persoană prezintă riscul de demență, cu mulți ani înainte de declanșarea acestei boli. Persoanele care sunt mai „bătrâne" din punct de vedere biologic decât vârsta lor reală prezintă un risc mai mare de a dezvolta maladia Alzheimer, cea mai cunoscută formă de demență, afirmă cercetătorii britanici. Testul oferă pacientului un „scor al vârstei", bazat pe o serie de markeri genetici aflați în sângele acestuia.

Semnele bolii de inimă

Simptomele pe care mulţi le ignoră atrag atenţia că s-ar putea să ai probleme cu inima

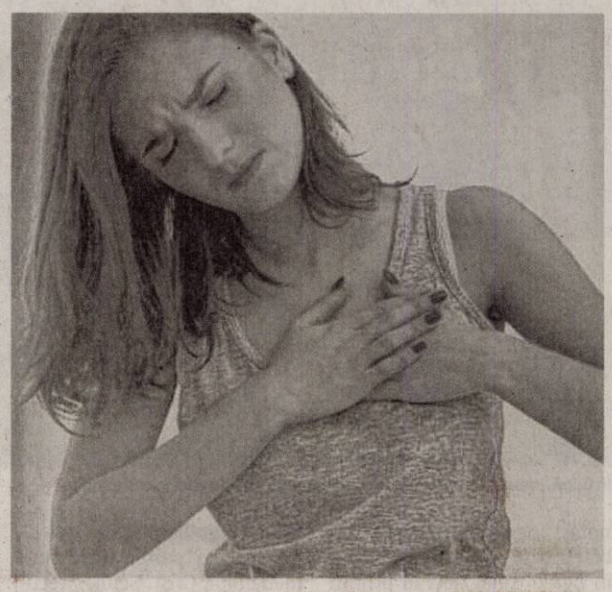

ALERTĂ. Înțepăturile sau durerea în piept sunt simptome pe care oricine le-ar putea recunoaște cu oarecare ușurință ca fiind specifice unei probleme cardiace.

Există însă o serie întreagă de simptome ușor de confundat, dar care, adesea, semnalează afecțiuni ale inimii. Iată, așadar, cel mai ușor de confundat semne că ai probleme cu inima.

1 **Oboseala.** Cu câteva zile, chiar săptămâni, înaintea unui atac de cord poate surveni o stare de oboseală accentuată. Explicația este faptul că inima nu mai poate pompa suficient sânge pentru a răspunde nevoilor țesuturilor din organism. În aceste condiții, organismul redirecționează sângele care, în mod normal, alimenta mușchii către organele vitale - creier și inimă. Fiind alimentate cu sânge doar cele două organe, în restul organismului se instalează oboseala cronică.

2 **Transpiraţia bruscă.** Sudoarea rece, care apare instantaneu, este un simptom frecvent al crizelor cardiace. Totuși, câte dintre noi se gândesc că ar putea avea probleme cu inima atunci când transpiră brusc? Știm că e mult mai firesc să dai vina pe... stres, de exemplu, însă acum, că ai aflat acest lucru, nu mai cauta vinovați, ci mergi la medic și fă-ți un control de rutină.

3 **Durere generalizată.** Orice criză cardiacă debutează cu o durere în piept, însă, adesea, această radiază către umeri, brațe, coate, gât, maxilar sau abdomen. Uneori, durerea poate atinge aceste regiuni ale corpului fără a avea ca punct de plecare pieptul, ceea ce face mult mai greu de identificat cauza ei.

4 **Indigestie, greaţă, diminuarea apetitului.** Știm, le-ai pune mai curând pe seama unei probleme digestive decât pe seama uneia cardiace. Și totuși nu este un fapt deloc izolat ca persoanele care cad victime atacului de cord să aibă simptome precum dureri de burtă și să vomite. Explicația acestor manifestări este aceea că sistemul digestiv primește mai puțin sânge, motiv pentru care nu mai poate funcționa în parametri normali. Balonarea care însoțește insuficiența cardiacă are drept consecință pierderea poftei de mâncare.

5 **Retenţie de lichide.** O criză cardiacă provoacă adesea acumularea de lichide în țesuturi, determinând umflarea, cu precădere, a gambelor, gleznelor și labelor picioarelor, dar și a abdomenului. Se constată, de asemenea, acumularea de kilograme în plus, deși, paradoxal, apetitul este mult scăzut. Așa că atunci când constați că ai picioarele sau abdomenul umflate, nu da vina pe pantofii cu tocuri, pe căldură sau pe alimentele sărate pe care le-ai consumat, ci fă-ți o programare la medic pentru a preveni un eveniment neplăcut.

6 **Tuse persistentă.** Tusea nu este doar simptomul unei boli pulmonare, ci și unul dintre acele câteva semne că ai probleme cu inima. Ea se datorează acumulării de fluide în plămâni, un simptom specific unui atac de cord.

7 **Confuzie, pierderi de memorie.** Modificarea nivelurilor anumitor substanțe din sânge, precum sodiul, spre exemplu, stă la baza unor manifestări precum confuzie, pierderi de memorie și dezorientare.

Stare de anxietate

Anxietatea este un indicator precis al crizei cardiace. Atacul de cord induce o anxietate accentuată și un sentiment intens de teamă de moarte. Persoanele care au supraviețuit crizelor cardiace compară această teamă de moarte resimțită în apropierea crizei cu sentimentul că se află în mare pericol.

SFATURILE LUI RELY

Aurelia Gabor

Frumuseţea vine din interior

Frumusețea unei femei implică factori fizici, psihici și dinamici. Zadarnic cheltuim sume fabuloase la cabinetele de înfrumusețare, pe intervenții chirurgicale și activități fizice, dacă nu avem naturalețe, spontaneitate, bun-simț, rafinament, bună-dispoziție, generozitate, politețe, romantism, fantezie, feminitate. Și toate acestea să vină în mod firesc, din interiorul nostru. Surâsul, politețea, ne apropie de oameni. Chiar dacă suntem obosite după programul zilnic de la serviciu, munca din gospodărie, problemele copiilor, să nu uităm niciodată de aspectul fizic. O femeie puternică, îngrijită și plină de viață, este inima familiei. Să găsim în fiecare clipă bucuria de a trăi alături de cei dragi. Fiecare femeie are un model pe care încearcă să-l copieze, important este să adapteze calitățile acestuia propriei personalități. Venim pe lume cu zestrea genetică din dotare și numai de noi depinde ca, odată cu trecerea anilor, să facem o evaluare corectă a aspectului fizic și să începem să corectăm tot ce se poate. De multe ori, privind cu ochi critic manechinele ce defilează pe podium, observăm că nu toate sunt frumoase dar, au acea dezinvoltură, eleganță în mișcări, poziția spatelui și unduirea șoldurilor, care farmecă privitorul. Un mers corect, cu spatele drept, pieptul așezat simetric în raport cu bazinul, un chip luminos, fac o femeie mult mai atrăgătoare decât ne putem închipui. Trebuiesc doar depășite inhibițiile și lucrată musculatura. Începeți imediat un program de exerciții fizice pentru corectarea posturii, un corp bine lucrat arată „altfel". Când o femeie dorește să fie frumoasă, va descoperi prin modelarea trupului, frumusețea sufletului care locuiește acolo.

> O femeie puternică, îngrijită şi plină de viaţă, este inima familiei

Allan Pease, în cartea „Limbajul trupului", se referă la o legătură directă, între atitudinea corporală și trăirile personalității. Greutățile vieții, lipsa banilor, necazurile, ne fac să mergem cu spatele încovoiat și privirea în pământ, pe când, bucuria ne dă aripi, strălucire în priviri, lumină pe chip. Adevărata frumusețe vine din interior.

redactiajurnalaradean@russmedia.ro

Strugurele, fructul vedetă în această toamnă

Unul dintre cele mai cultivate fructe din lume strugurele este un adevărat elixir al sănătății.

SFAT. Îl aveți în grădină, sunt pline piețele de diferite soiuri de struguri și te poate ajuta să previi boli periculoase pentru organism. Strugurele este unul din cel mai eficient medicament al toamnei.

1 **Protejează inima.** Bogați în antioxidanți, în special strugurii negri (conțin cel mai puternic antioxidant din lume: resveratrolul), strugurii protejează inima și vasele de sânge, reducând stresul oxidativ, cunoscut a fi factor de risc pentru ateroscleroză.

2 **Ajută la scăderea colesterolului.** Strugurii acționează prin accelerarea arderilor grăsimilor, dar și prin scăderea colesterolului „rău" din sânge, numit și LDL. Această fracțiune lipidică are capacitatea de a se depune în vasele de sânge, limitând elasticitatea acestora și ducând la apariția aterosclerozei cu complicațiile sale: hipertensiune arterială, boală cardiacă, infarct miocardic, accident vascular cerebral etc.

3 **Ajută la tratarea bolilor gastrice şi a infecţiilor.** Consumul frecvent de struguri stimulează digestia și tonifică stomacul și intestinele, ajutând la tratarea indigestiilor și iritațiilor stomacale. Studiile arată că strugurii negri conțin substanțe cu efect antibacterian, putând combate chiar și infecțiile virale, curele de struguri putând scurta durata unei viroze.

4 **Previn maladia Alzheimer.** Datorita conținutului de resveratrol din compoziție, strugurii sunt eficienți atât în prevenirea maladiei Alzheimer, cât și în încetinirea evoluției în cazul persoanelor care deja suferă de această boală.

5 **Alungă oboseala şi reduc stresul.** Sucul natural de struguri este bogat in fier, care ajuta la improspatarea forțelor și la ameliorarea oboselii. Este recomandat să consumi în special suc obținut din struguri albi.

6 **Îmbunătăţesc vederea.** În ceea ce privește sănătatea ochilor, flavonoidele din struguri au capacitatea de a încetini procesele care duc la scăderea acuității vizuale, iar vitamina A menține vederea bună și ageră până la vârste înaintate.

7 **Luptă împotriva cancerului.** Un antioxidant care se găsește în struguri este prostilbenul. În urma unui studiu, o echipă de cercetători americani a identificat că pterostilbenul este un antioxidant natural care luptă împotriva radicalilor liberi care pot stimula dezvoltarea cancerului și ajută la diminuarea colesterolului „rău". De asemenea, potrivit unui studiu publicat în Cancer Research, coaja și sâmburii strugurilor împiedică dezvoltarea tumorilor canceroase.

Tutunul, ajutor în lupta cu cancerul nemilos

SOLUȚIE. Un ingredient cheie folosit în chimioterapie, care se găsește în mod natural într-o plantă ce crește în Himalaya, poate fi obținut cu ajutorul tutunului, potrivit unui studiu realizat de cercetătorii de la Universitatea Standford din California, SUA, informează dailymail.co.uk, citat de Mediafax.

Etoposidul este un medicament folosit în chimioterapie, în cazul cancerelor pulmonare, ovariene, testiculare, precum și în limfom. Etoposidul nu poate fi obținut fără un ingredient cheie, numit podofilotoxină, găsită în mod natural într-o plantă din Himalaya, Sinopodophyllum hexandrum, care însă crește lent și se găsește destul de greu.

Cercetătorii americani au reușit, cu ajutorul ingineriei genetice, să modifice planta de tutun - nicotiana benthamiana - pentru a crea un nou extract ce poate fi folosit pentru a obține etoposidul. Cercetătorii spun că noul ingredient cheie este mai eficient decât cel obținut din planta Sinopodophyllum hexandrum.

Organizează, în perioada 02 -04 octombrie 2015

Al 5-lea Congres Internaţional de Implantologie Dentară

În cea mai modernă locaţie hotelieră

HOTEL LEON

Vor fi abordate teme de importanţă deosebită pentru medicii stomatologi.
Lectori de înalt nivel profesional: Prof. Dr. Günter DHOM, Prof. Dr. Dr. Hc. Alexandru BUCUR, Prof. Dr. Emanuel BRATU, Prof. Dr. Augustin MIHAI, Prof. Dr. Victor VALEA, Dr. Taner CHEMAL, Dr. Jürgen VOSSHANS, Dr. Peter KÖVER

Taxa de participare: medici 100 euro,
tehnicieni dentari 80 euro,
studenţi 50 euro

Condiţii excelente de cazare, la un tarif special, pentru participanţii la Congres:
- hotel de 4 stele
- piscină, jacuzzi, saună

Director organizator
Ing. Anca PASCU
Tel: 0740-085.039
E-mail: office@atrimed.ro

(H-237377)

CALEA GERMANĂ SPRE SĂNĂTATE

MEDIQA

NOU LA MEDIQA!

CONSULTAŢII ORL
cu bilet de trimitere CAS şi fără coplată!

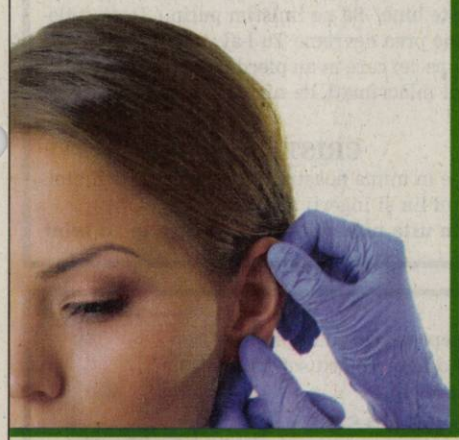

CONSULTAŢII NUTRIŢIE DIETETICĂ
- program personalizat de nutriţie
- nutriţie pediatrică
- managementul obezităţii

Programări la: 0257 21 77 00
www.mediqa.ro

(750226)

PENTRU
distanţe mai scurte de frânare.

smart

Ofertă limitată
Plăcuţe de frână

Perioada campaniei: 1 august — 31 octombrie 2015

Auto Schunn 0742.036.917 www.auto-schunn.ro

>>Siguranţă fără compromisuri: piesele de origine smart.

Serie constructivă	450 / 451 / 452	454
Preţ pachet plăcuţe frâne faţă (TVA inclus)	249 lei	259 lei

Preţ valabil pentru operaţiuni de bază. În cazul în care condiţia sau specificaţiile vehiculului impun operaţiuni suplimentare, acestea vor fi taxate suplimentar. Nu putem oferi nicio garanţie în ceea ce priveşte corectitudinea şi disponibilitatea produselor, corectitudinea preţurilor sau a specificaţiilor produselor prezentate. Pentru a fi siguri că preţurile şi specificaţiile produselor sunt valabile şi corecte, vă rugăm să vă adresaţi unui Centru Autorizat de Service smart. Toate comenzile şi produsele se supun termenilor şi condiţiilor de vânzare ale Centrelor Autorizate de Service smart.

smart – a Daimler brand

Auto Schunn – Centru Autorizat de Vânzări şi Service Mercedes-Benz
Calea Radnei nr. 247, Arad; tel.: 0742.036.917; www.auto-schunn.ro

(750224)

Recrutăm persoane motivate pentru a creşte împreuna cu organizaţia şi a-şi construi o carieră de succes în cadrul

COFICAB Eastern Europe

OPERATOR PRODUCTIE (MASINI CU COMENZI NUMERICE):

Descrierea postului:
- manipulează utilaje cu control numeric
- seteaza parametri utilajului utilizat
- efectuează măsuratorile de verificare

Cerinte:
- 10 clase/ şcoală profesională
- disponibilitate la program de lucru in 3 schimburi (flux continuu)
- persoana dinamica si organizata, spirit de echipa

OPERATOR LOGISTICA:

Descrierea postului:
- responsabil cu operatiunile de incarcare/descarcare a produselor din magazie si de pe liniile de productie
- introducerea informatiilor in baza de date a stocurilor din magazie
- manipularea stivuitoarelor

Cerinţe:
- şcoală profesională / liceu tehnic
- carnet ISCIR constituie avantaj
- cunoştinţe minime operare calculator
- disponibilitate la program de lucru în 3 schimburi (flux continuu)
- persoană dinamica şi organizată, spirit de echipă

Se oferă: pachet salarial atractiv, al 13-lea salariu, sistem de bonusuri, tichete de masă din prima zi de lucru, o masă calda în fiecare zi, transport gratuit

Vă rugăm, trimiteţi CV-urile la adresa de e-mail **human.resources@coficab.com**, la nr. de fax **0257 202601** sau la sediul companiei din **Arad, str.III, nr.2, Zona Industriala Vest**.
Informaţii suplimentare la tel: **0257 202632**

COFICAB este unul din principalii producători de cabluri pentru industria auto din Europa şi Nordul Africii, deţinând fabrici în Tunisia, Portugalia, Maroc şi Mexic, producând pentru Ford, BMW, VW, Opel, Audi, DaimlerChrysler, Renault, Peugeot Citroen, Fiat etc. În România COFICAB a generat 700 de noi locuri de muncă, prezenţa lor transformandu-l în principalul furnizor de cabluri pentru industria auto din regiune.

(81440)

GARSONIERE

• **Cumpăr garsonieră,** apartament 1 cameră, banii jos, 0755.483.216, 0746.055.126. 117416

• **Cumpar garsoniera** Apartament 1 camera platesc imediat 0752113315, 0721670839 237007

• **Vând garsonieră,** 37 mp, mobilată, utilată, Micălaca, zona 500, etaj 1, ☎0744.491.585. 226090

AP.1 CAMERĂ

• **Vând apartament** 1 cameră şi dependinţe, zona Vlaicu, 0357/425741; 0770.348.681. 205556

• **Vând apartament** 1 cameră, zona gării, bloc cărămidă, acoperiş ţiglă, loc liniştit, spaţiu verde, preţ 21.500 Euro, negociabil, 0741.015.790. 226956

• **Vând în** Arad, apartament cu o cameră, Micălaca- Miorita, ☎0770.217.791, 0721.345.807. 227641

AP.2 CAMERE-ARAD

• **Cumpărăm apartament** 2- 3 camere, garsoniere. PLATA PE LOC!!! 0744.849.390. 842293

• **Cumpăr apartament** 2- 3 camere, plata pe loc, 0746.055.126, 0724.512.512. 117418

• **Cumpar apartament** 2- 3 camere platesc imediat 0722273759 , 0742781651 237013

• **Persoană fizică** cumpăr apartament 2 camere cu banii jos!!! Ofer preţul corect. Fără agenţii imobiliare, 0772.155.210. 989614

• **Vând apartament** 2 camere, neamenajat, în Arad, I.Maniu P3, parter. Tel. 0744.142.035. 186818

• **Vând apartament** 2 camere, etaj 3, UTA, cu preluare rate, decomandat, ☎0742.866.486. 195607

GDS

ANGAJEAZA

Oferim: bonuri de masa, ore suplimentare platite dublu, transport asigurat, spor de noapte 25%.

Persoanele interesate sunt rugate sa se prezinte pentru interviu la sediul firmei in Zona Industriala (in curte la Euroimobiliare) in intervalul orar: -luni - vineri: 09.00-16.00

INFO : 0357.420.928
0357.434.728

(217576)

Angajam URGENT
pentru curatenie FEMEI: 550 RON NET pe luna la magazin-haine din Galleria Mall ARAD (Program: 08-11 dimineata.
Angajam BARBATI pentru manipulare cutii-haine de 8 ori/LUNA salar: 160 RON NET). Doar cu contract-munca.
Info la tel: **0752-900.189**

(228365)

TRANSPORT GRATUIT ÎN MUNICIPIUL ARAD ŞI ORAŞUL PECICA

NOSFERATUM
SERVICII FUNERARE COMPLETE
Arad, str. Ghiba Birta nr. 26
Pecica, str. 2, vis-a-vis de POLIŢIE
Tel.: 0752 10 11 12
0357 80 48 38

NON STOP
e-mail: nosferatumarad@yahoo.com
www.nosferatum.ro

❖ Sicrie de la 390 lei;
❖ ÎNMORMÂNTĂRI FĂRĂ BANI DOAR PE BAZA CUPONULUI DE PENSI
❖ Consultanţă permanentă, medic constatator
❖ Rezovăm acte decedat: acte primărie, certificat de deces, adeverinţă înhumare,ajutor de deces, casa de pensii şi C.A.R.P.
❖ PRELUĂM DECEDAŢII DE LA MORGĂ
❖ TRANSPORT intern şi internaţional
❖ Igienizare, cosmetizare, îmbălsămare, incinerarii, repatrieri, capac frigorific
❖ Capelă (cimitir UTA)
❖ NOU! Gratuit oferim pentru pensionari, 50 colacei.
❖ DRICURI, LIMUZINE FUNERARE DE INCHIRIAT atat pentru persoane fizice cat si juridice)
❖ Pentru precomenzi oferim 50% discount la sicriu

(750209)

• **Vând apartament** 2 camere semidecomandat la Ared în R5 se vinde mobilat, utilat, geamuri cu rolete. Telefon ☎0740.122.288. 209832

• **Vând apartament** 2 camere, zona 300 pe mal, 0749.197.142. 226936

• **Vând apartament** 2 camere, ultracentral, îmbunătăţit, 34.000 Euro, negociabil, 0752.425.210. 226967

• **Vând apartament** 2 camere, confort 1, parter, cu balcon, str.Foişor nr.35, Bl. B16, cartier A.Vlaicu, ☎0357/440034. 227650

• **Vând apartament** 2 camere, baie, bucătărie, spaţi plus terasă. Preţ 32.000 Eur/negociabil. Tel. 0746.405.469, 0742.382.978. 227659

AP.3 CAMERE-ARAD

• **Vând apartament** 3 camere la casă, central, preţ 55.000 Euro, 0744.775.055. 176490

APARTAMENT LA CASĂ

• **Vând apartament** la curte, 2 camere, 2 băi, bucătărie şi hol, 100 mp, complet renovat gresie, faianţă, parchet laminat, str. Academia Teologică nr. 1, preţ 29.000 Euro, negociabil. Telefon 0749.587.755. 219897

• **Vând apartament** 2 camere+ dependinţe+ una cameră+ dependinţe. Telefon 0743.141.713. 217569

Sincere condoleanţe la trecerea în nefiinţă a finului nostru,

prof. PĂŞCUŢ LEONTIN
din Ineu
din partea naşilor fam. Bondor Ionel - Beiuş

COMEMORĂRI

Se împlinesc 6 săptămâni de când a plecat dintre noi
arhitect CORNEL LATU.
Slujba de pomenire va avea loc duminică, 20 septembrie, de la ora 11, la Biserica Sfinţii Martiri Brâncoveni din Subcetate.

Familia

DECESE

Un suflet minunat s-a înălţat la cer. Inima noastră este împietrită de durere la pierderea celui care a fost un tată şi soţ minunat,

BACIU
ADRIAN MIHAI.

Dormi în pace, suflet bun! N-o să uităm niciodată sufletul tău mare, iubirea şi blândeţea cu care ne-ai înconjurat pe mine şi pe Andrei. Te iubim enorm! În sufletul nostru vei trăi mereu!

Slujba de înmormântare va avea loc astăzi, 18 septembrie, începând cu ora 13, la capela Damian din cimitirul Eternitatea (UTA).

Nicoleta şi Andrei

Suntem alături de prietena noastră, prof. univ. dr. Delia Podea şi familia sa, la trecerea în eternitate a tatălui său drag. Dumnezeu să-l odihnească în pace!

Familiile Cristian şi Ovidiu Gornic

Suntem alături de familia prof. dr. Delia Podea în marea durere pricinuită de pierderea tatălui drag, om de aleasă noblețe şi personalitate distinsă. Dumnezeu să-l odihnească în pace!

Alexandra şi Georgeta Braica

De când nu mai eşti printre noi au trecut 40 de zile

MIRCEA TESLARU.

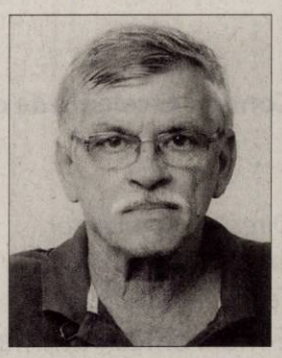

Ne este dor de tine. Parastasul şi slujba de pomenire vor avea loc sâmbătă, 19 septembrie la ora 12:30 la Catedrala Ortodoxă din Piaţa Mare.

Îl vom plânge întotdeauna
soţia Violeta cu familia

Dragă

CRISTI

în loc să îţi spunem La mulţi ani la împlinirea celor 42 de ani,

îţi spunem Dumnezeu să îţi mângâie sufletul tău bun şi blând, ales. Eşti o stea strălucitoare acolo sus aşa cum ai fost pe pământ, ne veghezi cu Dumnezeu din Împărăţia Sa. Iubitul şi dragul nostru fiu

RUSU CRISTIAN CĂLIN,

Ce nu am da să vii acasă/ Doar o clipă să-ţi vorbim/ Să ne spui că-ţi este bine/ Să ne liniştim puţin./ Dacă sufletul meu Doamne prea devreme Tu l-ai vrut/ Mângâie Tu Doamne Sfinte pe cei care m-au pierdut. Părinţii Viorel şi Cristina în veci înlăcrimaţi, de nimeni nemângâiaţi.

Dragă

CRISTI

eşti o icoană vie în inima noastră. Te plângem şi te iubim. Să îţi fie somnul lin şi îngerii aproape.

Nu te vom uita niciodată toţi cei care te-au iubit

Cu adâncă durere anunţăm trecerea la cele veşnice a iubitului nostru soţ, tată, socru

Economist TOMA PODEA.

Trupul neînsufleţit este depus la Casa Funerară Kuki. Înmormântarea va avea loc Sâmbătă, 19 Septembrie, ora 12.00 la cimitirul Pomenirea.

Dumnezeu să îl odihnească în pace!

Soţia Marina, fiica Delia, ginerele Dan

O floare, o lacrimă, o rugăciune de iertare şi odihnă veşnică înălţăm către cer,

BACIU ADRIAN.

Colectivul S.C. BN Business S.R L. este alături de colega lor Nicoleta Baciu în momentele grele pricinuite de trecerea la cele veşnice a soţului ei,

ADRIAN BACIU

şi îi transmit sincere condoleanţe. Dumnezeu să-l odihnească în pace!

Colectivul S.C. BN Business S.R.L.

Eşti acum acolo sus unde se întâlnesc cei mari şi frumoşi. Însă o să trăieşti veşnic prin urma adâncă lăsată în sufletul celor care te-au cunoscut. Ne rugăm pentru sufletul tău mare. Zbor liniştit

ADI.

Un gând de alinare şi sincere condoleanţe familiei îndurerate din partea familiei Teaha

Colegii colectivului CTS şi Asociaţiei SOS Copiii Sântana deplâng dispariţia prematură a colegului lor

CZIPAI MIRCEA

de care sufletele lor nu se vor despărţi nicicând. Înmormântarea va avea loc astăzi, 18 septembrie 2015, ora 14 de la Capela Cimitirului Ortodox Sântana.

CONDOLEANŢE

Un gând de mângâiere, compasiune şi sincere condoleanţe colegei noastre, prof. Anamaria Gockel, în durerea pricinuită de moartea tatălui. Dumnezeu să-l odihnească!

Colectivul Liceului Teoretic A.M. Guttenbrunn

Colectivul societăţii Tehno Service S.R.L. este alături de colega lor Mirela Iluna la trecerea în nefiinţă a mamei,

AGATIA ILUNA

şi transmite sincere condoleanţe familiei greu încercate. Dumnezeu s-o odihnească!

În data de 18 septembrie se împlinesc 6 luni de când dragul nostru soţ, tată, socru, bunic şi unchi,

PĂDURE VASILE
din Pâncota

a plecat în veşnicie. Eu am plecat din lume/ Şi nu mă veţi vedea/ Vă las însă al meu nume/ Ce-i scris pe crucea mea./ Doar crucea o să vă aştepte/ Cu braţele în vânt/ Când veţi veni să plângeţi/ La tristul meu mormânt. Dumnezeu să te odihnească!

Soţia Anişoara, copiii cu familiile lor, nepoţii şi cumnaţii

Suntem alături de draga noastră colegă Mirela Iluna, acum când se desparte de iubita sa mamă şi îi transmitem sincere condoleanţe atât ei cât şi întregii familii îndurerate. Dumnezeu s-o odihnească în pace!

Colectivul societăţii Seritex

Anunţurile de deces se publică GRATUIT!

Publicitate: MARE 0257/280.904

Publicitate mică 0257/210.775

SERVICII FUNERARE

(H-748928)
IN MEMORIAM
NON STOP!
KUKI - servicii funerare complete
Producător de sicrie - oferă sicrie la preţ de producător.
Pentru membrii C.A.R.P. transport gratuit atât în oraş, cât şi în judeţ.
GRATUIT rezolvăm actele la spital, primărie, casa de pensii şi C.A.R.P.
Transport intern şi internaţional ● Accesorii funerare.
Contact: Arad, Str. Mihai Eminescu nr. 4 (în curte), vis-a-vis de Cerbul Albastru.
Telefon: 0257/211929, mobil: 0723-343-964
www.inmemoriamkuki.com
Nou! Casă funerară - Strada Ştefan Ludwic Roth nr. 1 D, Grădişte

SERVICII FUNERARE

CASĂ FUNERARĂ
str. COCORILOR nr. 27
(între cimitirele Eternitatea şi Pomenirea)
OFERĂ:
- GRATUIT SĂLI DE PRIVEGHI (capele).
- SĂLI PENTRU POMENI, cu meniu la alegerea clientului.
- SICRIE şi RESPETE produse de firma noastră, la PREŢ REDUS.
- GRATUIT pregătim dosarul pentru ridicarea ajutorului de înmormântare.
tel. 0728 690 120 / 0728 690 121
www.casafunerara-arad.ro
(795467)

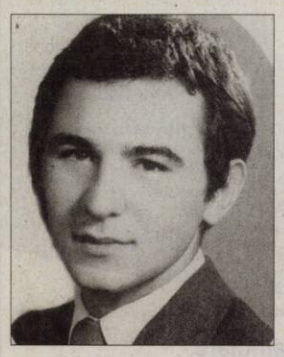

S-au scurs 35 ani de când în 20 septembrie 1980, la doar 20 ani distinsul meu fiu, student

LEUCA DORIN ALEXANDRU

a plătit cu viaţa demnitatea ce îl caracteriza.
Au trecut 21 ani de la decesul distinsului meu soţ,

col. (r) HORIA BĂLAN.

Dragostea şi durerea din sufletul meu însoţesc pretutindeni chipul celor dragi ai mei.

Mama şi soţia Ana Bălan

A trecut 1 an de când a plecat pentru totdeauna de la noi. O rugăciune, multe lacrimi şi flori e tot ce putem oferi pentru scumpul nostru soţ, tată şi bunic,

SZATHMARI IOSIF.

Dumnezeu să-l aibă în pază, să-i ocrotească sufletul bun şi să îl odihnească în pace şi linişte!

Soţia Ema, copiii şi nepoţii

Deşi timpul trece, ochii ne sunt plini de lacrimi, iar gândul nostru este mereu la tine, privirea te caută mereu de când ai plecat dintre noi în urmă cu 6 luni scumpul nostru soţ, tată, bunic şi ginere,

OROSFOIAN IOAN.

Ne este dor de tine, de iubirea, bunătatea şi dragostea cu care ne-ai înconjurat, nu te vom uita niciodată. Dumnezeu să te odihnească în pace! Parastasul va avea loc duminică, 20 septembrie la Catedrala Ortodoxă din Piaţa Mare la ora 12,00.

Soţia, fiica Monica, ginerele Demis, nepoţii Mario şi Daiana şi soacra Maria

---

Se împlinesc şase săptămâni de când a plecat dintre noi, cel care a fost soţ şi tată,

NICOLICI IOAN

med.vet.

Parastasul sâmbătă, 19 septembrie a.c., ora 12,00 la Catedrala Ortodoxă Veche. Dumnezeu să-l odihnească!

Familia

Parcă ieri ai fost printre noi, iar acum numărăm 4 ani de când s-a stins ca o lumânare, după o grea suferinţă, cea care a fost draga noastră soţie, mamă şi bunică,

NASUI ANIŞCA.

Vei rămâne în inimile noastre.

Te plânge soţul Nasui Vasile, fiica Mariana David şi Ghiţă, fiul Vasile Nasui şi Livia

---

Dragi neamuri, colegi şi prieteni vă invităm sâmbătă, 19 septembrie ora 13, în Cimitirul din Micălaca, să ne amintim împreună, că în urmă cu un an, a părăsit această lume cel care a fost soţ, tată şi bunic,

NELU JURA.

Familia îndurerată: Florica, Adriana, Otilia, Thalita

O rugăciune, o lumânare şi o floare la mormântul celor ce au fost părinţi şi bunici iubitori,

POPA ERSILIA

la cinci ani şi

POPA TRAIAN

la treisprezece ani de la trecerea în nefiinţă. Dumnezeu să-i odihnească în pace!

Copiii şi nepoţii

Au trecut 4 ani de când inima ta a încetat să mai bată, draga noastră mamă, bunică, străbunică,

CONSTANTIN ROZALIA (DESENCA MAICHIŢA).

Ai plecat lăsându-ne cu acelaş dor şi dragoste în suflete. Bunul Dumnezeu să-ţi facă parte de lumina Lui cea veşnică în Împărăţia Sa alături de cei dragi plecaţi dintre noi!

Fiicele Ivanca, Viorica, nepoţii şi strănepotul

Ca apa unui râu la izvor, un susur blând iar la câmpie lină, dar adâncă şi durerea noastră a devenit tăcută, dar adâncă în cei 7 ani de când a plecat la Tatăl Ceresc cea care a fost fiica şi sora noastră,

DANA DUMA

(născută BÎC).

În inimă cu nădejdea revederii: mama Maria, tata Ioan, surorile: Camelia şi Ligia, cumnatul Daniel şi nepotul Teofil

---

Mâine se împlinesc 5 ani de când a plecat în veşnicie omul:

LEUCUŢA IOAN

soţ, tată, bunic şi prieten bun. Nu te vom uita!

Familia

Timpul nu reuşeşte să aştearnă uitarea peste durerea care a lăsat-o în suflet, prin trecerea la cele veşnice a dragului nostru soţ, tată, bunic,

HETTMANN FRANCISC.

Lacrimi, tristeţe şi flori pe tristul lui mormânt la împlinirea a 6 săptămâni de când ne-a părăsit. Parastasul va avea loc duminică, 20 septembrie 2015, ora 10 la Biserica Romano-Catolică din loc. Curtici.

Familia îndoliată

Se împlinesc 3 ani de când

ZANGOR NICOLAE

a plecat la cele veşnice.

Te plânge soţia Mia, fiul Alexandru şi nora Larisa din Vladimirescu

---

Acum 7 ani o inimă bună a încetat să bată, un suflet nobil s-a ridicat la cer şi a plecat departe de noi, dar mai aproape de Dumnezeu. Un omagiu, mii de lacrimi şi multe flori pentru fiinţa dragă, care a fost

VICTORIA BOROŞ.

În veci nu te vom uita! Slujba de comemorare are loc la Biserica Cimitirului Pomenirea sâmbătă, 19 septembrie, ora 10,00. Dumnezeu s-o odihnească în pace!

Familiile Flori, Boroş şi Dinculeasa

Mâine, 19 septembrie se împlinesc 5 ani de când a plecat la cele veşnice iubitul nostru tată, socru şi bunic,

BELKO GHEORGHE

lăsând în sufletele noastre un gol imens. Vei rămâne veşnic în inimile noastre.

Fiul Gheorghe, nora Rodica, nepoata Adina

O amintire frumoasă pentru cei care te-au cunoscut şi o mare durere pentru cei care te-au pierdut. Cu tristeţe în suflet amintim că s-au scurs 5 ani de când

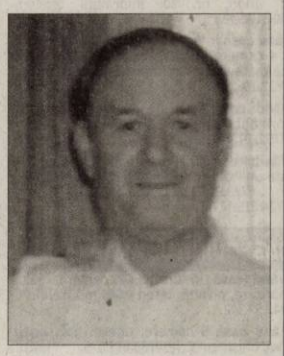

BELKO GHEORGHE

a plecat dintre noi, însă timpul nu poate trece peste amintirile noastre despre cel mai minunat soţ, tată, socru şi bunic.

Soţia Florica şi copiii

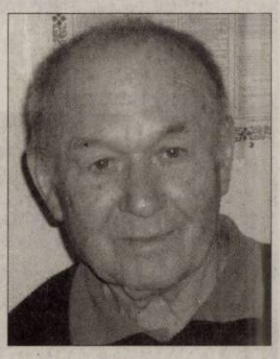

Cu acelaşi dor nestins comemorăm 5 ani de când dragul nostru tătic, bunic şi străbunic,

BELKO GHEORGHE

a plecat dintre noi, lăsând în urmă un gol imens.
Păstrăm mereu în suflete chipul tău blând, dragostea şi bunătatea cu care ne-ai înconjurat mereu. Îl rugăm pe bunul Dumnezeu să te aibă în pază şi să îţi dea odihnă veşnică!

Fiica Mariana, ginerele Andreas, nepoţii Norbert, Anna, Natalie şi Mario şi strănepoata Michelle

---

Cu aceeaşi durere în suflet ca în clipa despărţirii, amintim că în data de 18 septembrie 2015 se împlinesc 10 ani de când a plecat de lângă noi cel ce a fost

profesor

ŞTEFAN BALIŢA

lider sindical.

Dumnezeu să-i dea odihna veşnică, în linişte şi pace!

Familia Baliţa îndurerată

Din întreaga ta viaţă: cât ai trăit pe acest pământ, a rămas ca amintire, numai crucea şi un mormânt. Au trecut 3 ani de când ai plecat spre veşnicie iubitul nostru soţ, tată, socru şi bunic,

ARDELEAN MIHAI (BUNU MIŞU).

Vei rămâne veşnic în inimile noastre. Dumnezeu să te ierte şi să-ţi dea odihnă veşnică!

Soţia Ani, fiica Mihaela, ginerele Liviu şi nepoata Andrada

Anunţurile de deces se publică GRATUIT!

OPTICA Veszi
www.opticaveszi.ro

Vară, căldură mare, radiaţii solare.

Corpul nostru trebuie protejat dar, atenţie, să nu uităm nici de ochii noştri, căci şi ei trebuie protejaţi împotriva razelor UV.
La Optica Veszi poţi alege ochelarul potrivit, fiind şi la modă şi protejat la maxim împotriva razelor UV.

Aşa că începând cu 1 august vă oferim reduceri la ochelarii de soare Ray Ban, Versace, Persol, Bvulgari, Vogue, Arnette şi Oakley între 10 - 20%.

Vă aşteptăm între orele 8,00 - 18,00 în magazinele noastre!

*Rame Versace, Giorgio Armani, Kenzo, Dolce&Gabbana in limita stocului disponibil

** Lentile plastic monofocale, antireflex, antizgarietura

B-dul Revolutiei nr. 94 Tel. 0257-281058
B-dul Revolutiei nr. 68 Tel. 0257-228188
Bulevardul Revolutiei Nr.55

(750269)

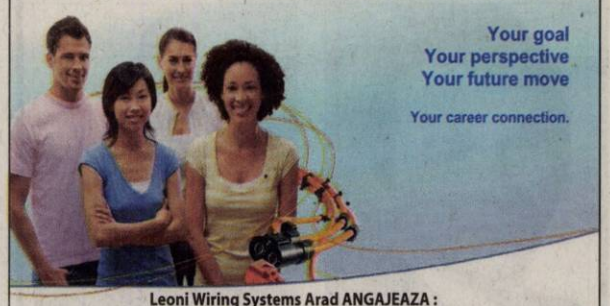

Leoni Wiring Systems Arad ANGAJEAZA :

**Operator Asamblare,
Manipulant Marfa,
Tehnician**

Avantaje:

- *Transport asigurat in Judetul Arad*
- *Ore suplimentare platite*
- *Analize gratuite pentru angajare*
- *Asistenta medicala gratuita*
- *Oportunitati de promovare*
- *Pachet de servicii medicale gratuite pentru angajati si familiile acestora la una dintre cele mai moderne policlinici din Arad*

Cerinte minime:

- *Capacitate de integrare intr-un mediu de lucru dinamic*
- *Stare fizica buna, spirit de echipa, disponibilitate de lucru in 3 schimburi*

Cererile de angajare se depun la sediul firmei noastre.

LEONI Wiring Systems Arad
Str. 1, no. 11 • Zona Industriala Arad, Jud Arad
Tel: 0372-225.369 , 0257-205266

LEONI

(105097)

- **Vând ultracentral,** în imobil cu un etaj, 1 apartament 4 camere, dependinţe- 114 mp, 1 apartament- 1 cameră, bucătărie- 23 mp, 1 cameră 100 mp, demisol cu intrare din stradă, 2 garaje, teren 285 mp, ☎0722.349.048. 136030

CASE-ARAD

- **Vând casă** cu grădină mare în Grădişte, str. Orion, nr. 30. Informaţii telefon 0740.512.942. 236688
- **Vând casă** în Aradul- Nou, str. Stan Dragu 35, 4 camere, bucătărie, baie, garaj, grădină mare, toate utilităţile, total 1.440 mp, ☎0732.108.116. 188612
- **Vând: casă** Arad, str. I.B. Deleanu nr. 8. Informaţii telefon 0763.961.900, 0256/447792, 0728.916.168. 206454
- **Vând: casă** str. Pelicanului nr. 16 Arad, toate utilităţile, negociabil. Informaţii telefon 0728.916.168, 0722.406.168, ☎0724.215.177. 206455

CASE-JUDETUL ARAD

- **Vând casă** în Curtici, 7 camere, gaz, canalizare, pivniţă, teren 2.000 mp. Telefon 0744.152.342. 226940
- **Vând casă** 5 camere, anexe, gaz, apă, canal, Chişineu- Criş, 0733.673.675. 136031
- **Vând casă,** Cladova. Preţ 35.000 Eur/ negociabil. Tel. 0743.157.358. 237372
- **Vând în** Olari casă mare cu utilităţi+ 3.000 mp terenul aparţinător, 0758.399.375. 209819

TERENURI LOCAL

- **Vând loc** de casă 1.000 mp Aradul- Nou, str. Stan Dragu. Telefon 0724.033.354. 159216
- **Vând teren** extravilan 3,4 hectare, zona aeroport Arad, persoană fizică, toate actele la zi. Pentru detalii la telefon 0770.178.825. 225382
- **Vând 0,8** ha teren în Arad. Telefon 0752.343.828. 236926

TERENURI JUDET

- **Vând grădină** 20 ari Bodrogul Nou, 6 Euro/mp, cuptor fontă, maşină cusut Ileana, 0757.699.015. 217606
- **Vând loc** de casă în Cuvin 1.900 mp. Telefon 0723.791.460. 218423
- **Vând loc** de casă 500 mp în Pecica str. 206 în cartier nou, preţ 4.200 Euro. Telefon 0749.587.755. 219908

IMOBILE CHIRII

- **Închiriez apartament** central, zona liceelor, 4 camere, confort sporit, 0721.650.015, 0770.350.725. 205581
- **Închiriez apartament** zona UTA dotat, utilat, contorizat. Telefon 0741.155.300. 207317
- **Închiriez apartament** 3 camere, central, parter, renovat. Telefon 0745.993.788. 215703

aradjob.ro

S.C. **LAZAR & SOHNE** S.R.L.,
renumit producator si distribuitor de produse din carne si mezeluri,
angajeaza:

1) **OPERATORI FABRICARE MEZELURI SI PRODUSE DIN CARNE** (muncitori calificati si necalificati)
2) **GESTIONAR DEPOZIT** - Experienta in gestiune, seriozitate
3) **MANIPULANTI MARFURI**
4) **INGINERI INDUSTRIA ALIMENTARA**
5) **MUNCITORINECALIFICATI-SECTIAIGIENIZARE**

OFERIM: salariu motivant, tichete de masa din prima zi si decontare transport.
C.V.-urile se depun la sediul firmei (Arad, Calea 6 Vanatori, nr.1-3) la biroul Resurse Umane

(229043)

SC TEXTILE MEDICALE SRL
Arad, ZONA INDUSTRIALA VEST, Str. III, nr. 1

angajeaza:

Operator confectioner industrial îmbracaminte din tesaturi, tricotaje, materiale sintetice

Cerinte:

- Experienta profesionala relevanta in domeniu
- Seriozitate si spirit de echipa
- Disponibilitate program de lucru pe schimburi

Oferim:

- Conditii optime mediu de lucru
- Salarizare avantajoasa conform competentelor
- Prima de prezenta
- Prima de productie in functie de performantele obtinute
- Tichete masa
- Transport asigurat (inclusiv decontare abonamente transport)

Informatii suplimentare :
CV-urile se depun la sediul societatii sau fax **0257 274 200**
Informatii suplimentare se pot obtine la telefon: **0722 670 036** sau **0257 467 609,** persoana de contact: Alina Caras

(51367)

SC SIRE SRL, din Arad, Calea Zimandului FN,
ANGAJEAZĂ

- **OPERATORI ASAMBLARE CABLAJE** (femei);
- **ABSOLVENŢI** a minim 10 clase.

Informaţii suplimentare la sediul nostru
sau la telefon 0257 218 748 între orele 09:00 – 16:00

(230129)

Transformă nemulţumirea în siguranţă!
ARTEX SCM
SOCIETATE CU TRADIŢIE ÎN DOMENIUL TEXTIL,

ANGAJEAZĂ

- **CONFECŢIONERI ÎMBRACĂMINTE sau PERSOANE CUNOSCĂTOARE DE MESERIE pentru cusut;**
- **MAIŞTRII şi TEHNOLOGI în pregatirea producţiei.**

OFERIM: *climat de lucru european; *salarii motivate în acord individual şi regie; *tichete de masă; *primă de transport - prezenţă; *premii; *un singur schimb; *asistenţă medicală.

Angajările se fac pe bază de probă de lucru.
DETALII: telefon: 0357- 408275; 0357- 408276

(875705)

LukasConstruct

- HIDROIZOLATII . GARANTIE 10 ANI

- VINDEM MEMBRANE BITUMINOASE

Arad, str. Vrabiei 1 ; Tel. **0257/256119** ; Mob. **0723273746**

(905646)

Atenţie! TAKATA

Cea mai tare firmă din Arad, cu peste 5.500 angajaţi

ANGAJEAZĂ
OPERATORI ÎMBRĂCAT VOLANE ÎN PIELE

(204829)

SC « ARCOOM » SCM
Cu sediul in Arad str.Closca nr.8 jud.Arad
Firma de confectii textile, in sistem lohn

ANGAJAM:

CONFECTIONERI PENTRU TRIPLOC, MASINA SIMPLA SI LUCRU MANUAL, CALCATOR FINIT SI INTERFAZIC

OFERIM:

- Lucrul intr-un schimb
- Salarizare atractiva in functie de calificare
- Tichete de masa
- Decontarea transportului urban si interurban (tren, autobuz, tramvai)
- Plata orelor suplimentare 100%
- Prima de prezenta de 10% pentru muncitori

Angajarea se face dupa proba de lucru

Informatii la telefoanele:
0257-256919, 0784216178 sau la sediul societatii.

(208716)

www.aradon.ro

ANUNȚ

AGENȚIA PENTRU PROTECȚIA MEDIULUI ARAD, cu sediul în Arad, str. Splaiul Mureș, FN, organizează concurs la sediul APM- Arad în data de **19.10.2015 la ora 10,00 - proba scrisă,** pentru ocuparea funcției publice vacante de Consilier, clasa I, gradul profesional debutant la Compartimentul Buget, Finanțe, Administrativ și Resurse Umane.

Informaţii privind cerinţele postului, termenul de depunere a dosarului şi condiţiile de participare la concurs, actele necesare înscrierii şi bibliografia, se pot obţine la sediul agenţiei, telefon 0257/280996 interior 38 şi pe site-ul agenţiei www.apmar.anpm.ro.

(230075)

Societate comercială producătoare de mobilă **angajează** femei şi bărbaţi pentru:

- **tâmplar**
- **vopsitor** (sector finisaj mobilă)
- **intarsier**
- **muncitori necalificaţi**

Telefon: **0722.591.489**

(229037)

Furaje pentru animale SANO și **hrană** pentru **câini și pisici** la cele mai bune prețuri găsiți la **Depozitul Vetagrica** de pe Calea Radnei nr. 242. Telefon **0749.018.761**.

(226962)

ACTIV GRUP IPURL cu sediul în Arad, str. Tribunul Buteanu, nr.1, ap.1, jud.Arad, lichidator judiciar al **SC IULI ANIMPEX SRL**, identificat prin CUI 12404827, nr. ORC J02/522/1999, debitor în dosarul 1779/108/2009, anunţă vânzarea la licitaţie publică, conform prevederilor Legii 85/2006, a următoarelor bunuri imobile, pretul de incepere a licitatiilor fiind fara TVA:

-Teren arabil extravilan in suprafata de 1400 mp, inscris in CF 69148 ned.Arad, cad.320.2483/3, cu pretul de incepere a licitatiei de 9.478 lei;

-Teren arabil extravilan in suprafata de 2100 mp, inscris in CF 69148 ned.Arad, cad.320.2485/3, cu pretul de incepere a licitatiei de 13.475 lei;

-Teren arabil extravilan in suprafata de 13.500 mp, inscris in CF 69148 ned.Arad, cad.320.2551/10, cu pretul de incepere a licitatiei de 117.957 lei;

-Teren arabil extravilan in suprafata de 25.000 mp, inscris in CF 69148 ned.Arad, cad.334.2596/2, cu pretul de incepere a licitatiei de 179.375 lei.

Licitaţia va avea loc în data de **23.09.2015**, ora 14⁰⁰, la sediul ACTIV GRUP I.P.U.R.L. Garanţia pentru înscrierea la licitaţie este de 10% din preţul de începere a licitaţiei. Înscrierile şi achitarea garanţiei de participare la licitaţie se pot face pana cu 1 ora înainte de începerea licitaţiei. În caz de neadjudecare, licitaţia se reia cu acelaşi preţ de începere a licitaţiei, în acelasi loc si la aceeasi ora, in data de **30.09.2015**, respectiv în data de **07.10.2015**. Regulamentul de organizare a licitaţiei si relaţii suplimentare se pot obtine la sediul ACTIV GRUP IPURL, tel/fax. 0257.214821, mobil 0744.697814 sau email activ_grup@yahoo.com.

ACTIV GRUP IPURL cu sediul în Arad, str. Tribunul Buteanu, nr.1, ap.1, jud.Arad, lichidator judiciar al **SC MAX HOUSE SRL**, identificat prin Nr. ORC J02/1839/2005, CUI 16968411, debitor în dosarul 616/108/2010, anunţă vânzarea la licitaţie publică, conform prevederilor Legii 85/2006, a următoarelor bunuri:

- **TEREN** situat in zona de Nord a Municipiului Arad, adiacent, pe partea stanga a DN 79 Arad – Oradea, in apropierea intersectiei cu DC 123 Sanleani, in suprafaţă totală de **13.000 mp**, format din două parcele, în suprafaţă de 6.500 mp fiecare, înscrise în CF 303053 Arad - Top:190. 1754/18; CF 303113Arad Top:190. 1754/17, cu preţul minim de începere a licitaţiei de **200.000 Euro**

- gresie şi faianţă de diferite tipuri si dimensiuni, lista completă fiind disponibilă la sediul ACTIV GRUP IPURL

Licitaţia va avea loc în data de **24.09.2015**, ora 14⁰⁰, la sediul ACTIV GRUP I.P.U.R.L. Pentru bunurile neadjudecare, licitaţia se reia, în acelaşi loc şi la aceeaşi oră, cu acelaşi preţ de începere a licitaţiei, în data de **08.10.2015**, respectiv în data de **22.10.2015**.. Garanţia pentru înscrierea la licitaţie este de 10% din preţul de începere a licitaţiei, pentru fiecare bun în parte. La preţul de adjudecare se adaugă TVA, conform Cod Fiscal. Înscrierile şi achitarea garanţiei de participare la licitaţie se pot face pana cu 1 ora înainte de începerea licitaţiei. Regulamentul de organizare a licitaţiei si relaţii suplimentare se pot obtine la sediul ACTIV GRUP IPURL, tel/fax. 0257.214821, mobil 0744.697814 sau email activ_grup@yahoo.com.

ACTIV GRUP IPURL cu sediul în Arad, str. Tribunul Buteanu, nr.1, ap.1, jud.Arad, lichidator judiciar al SC Piroş Security SRL, cu sediul in loc. Vladimirescu, FN, jud. Arad, CUI 23549661 nr ORC J02 /542 /2008, societate în faliment, debitor în dosarul nr. 3291/108/2011* pe rolul Tribunalului Arad, anunţă vânzarea la licitaţie publică, conform prevederilor Legii 85/2006, a bunului imobil *„Păşune în intravilan, în suprafaţă de 3.000 mp, înscrisă în CF nr. 303705 Vladimirescu, cu nr. cadastral 6189, situat în sat Mândruloc, nr. 614, comuna Vladimirescu, jud. Arad"*, cu preţul minim de începere a licitaţiei de **100.000 lei (pret care nu include TVA).**

Licitaţia va avea loc în data de **24.09.2015, ora 14⁰⁰**, la sediul ACTIV GRUP I.P.U.R.L. În caz de neadjudecare, licitaţia se reia, în acelaşi loc şi la aceeaşi oră, cu acelaşi preţ de începere a licitaţiei, în data de **08.10.2015**, respectiv în data de **22.10.2015**. Garanţia pentru înscrierea la licitaţie este de 10% din valoarea de pornire a bunului imobil. Înscrierile şi achitarea garanţiei de participare la licitaţie se pot face pana cu 1 ora înainte de începerea licitaţiei.. Regulamentul de organizare a licitaţiei si relaţii suplimentare se pot obtine la sediul ACTIV GRUP IPURL, tel/fax. 0257.214821, mobil 0744.697814 sau email activ_grup@yahoo.com. **(237379)**

- **Închiriez casă** cu etaj (310 mp), zonă centrală. Ideal pentru sediu firmă. Tel: 0722.293738. 178297
- **Închiriez apartament** 2 camere pe termen lung- 180 Euro. Telefon 0740.153.557 sau 0743.115.800. 215745
- **Închiriez apartament** 2, 3 camere, amenajate, str. Cicio Pop, ☎0740.040.177. 225616
- **Închiriez apartament** 1 cameră mobilat-utilat pentru 1 persoană, ☎0770.424.818. 227644
- **Închiriez apartament** 2 camere, centru, pe termen lung. Tel. 0771.318.594. 227653
- **Închiriez apartament** 2 camere, etaj 1, ultracentral, zonă liniştită, complet mobilat şi utilat. Tel. 0745.320.623. 227704
- **Închiriez apartament** la casă, Pârneava, 0727.122.361. 229049
- **Închiriez apartament** 2 camere, zona Boul Roşu, mobilat, utilat, renovat recent cu termotecă. Telefon 0741.962.564. 229920
- **Închiriez apartament** 2 camere, decomandat, mobilat, toate utilităţile, deosebit amenajat, geam bucătărie şi baie, Bl. R1, ARED- UTA, ☎0724.896.823. 230076
- **Închiriez apartament** 3 camere, zonă centrală, renovat, cheltuieli mici, ideal studenţi sau familie, 0724.357.458. 236697
- **Închiriez apartament** Ared Kaufland şi UTA Ared şi Adora, 0743.036.482. 237365
- **Închiriez casă,** zona Intim, ideal pentru studenţi, preţ 380 Euro. Telefon 0724.782.776. 219919
- **Închiriez garsonieră** confort unu, zona Micălaca. Telefon 0749.135.451. 198278
- **Închiriez garsonieră** lângă Piaţa Mihai Viteazul. Telefon 0770.220.223. 225426
- **Închiriez garsonieră** complet utilată- mobilată, zona UTA, la 100 Eur, ideal studenţi, ☎0744.834.585. 227696
- **Închiriez garsonieră** în Micălaca, complect mobilată, 100 Euro. Telefon 0733.577.608. 229052
- **Închiriez o** cameră cu intrare separată pentru 2 eleve, aproape de Complexul Jackson. Telefon 0746.451.588. 236975
- **Închiriez urgent** garsonieră mobilată, satelit, gaz, frigider, maşină spălat, ☎0751.382.017. 226988
- **Dau în** chirie apartament 2 şi 3 camere, mobilat, termotecă, zonă excelentă.Tel. 0744.537.090. 230084
- **Dau în** chirie garsonieră în zona Fortuna. Telefon 0723.520.423. 229918
- **Dau în** chirie sau vând apartament 4 camere, zona X- uri, aproape de facultate. Tel. 0733.716.717. 229187
- **Dau spre** închiriere apartament două camere decomandate, zona Kaufland, 0745.135.752. 229988
- **Ofer spre** închiriere apartament cu 1 cameră, zona UTA, 0747.037.723. 230556
- **Studentă caut** colegă nefumătoare, apartament mic, decomandat, Kaufland 50 Euro, 0753.517.115. 218446

SPAŢII COM-ARAD

- **Închiriez spaţiu** UTA, Adora, preţ negociabil. Telefon 0743.036.482. 237367

TEREN-JUDEŢUL ARAD

- **Cumpăr pădure** stejar- fag de peste 50-200 ha, ☎0744.337.588. 229065

OFERTE LOCURI DE MUNCĂ

- **Angajăm şofer** camionetă 7,5 tone, transport marfă, internaţional. Tel. 0744.595.025.
- **Angajăm şofer** profesionist C+E în echipaj pentru comunitate. Telefon 0722.343.402.
- **Angajăm şoferi** categoria B şi C, experienţă transport extern, ☎0726.256.425. 237375
- **Angajăm şoferi** profesionişti, cu/fără experienţă, Arad, Timiş, Hunedoara, ☎ 0755.074.678.
- **Angajăm şoferi** tir experienţă internaţional şi muncitor întreţinere curte, 0744.784.492.
- **Angajăm şoferi** transport marfă intern. Tel. 0257/270790.
- **Angajăm şoferi,** atestat, transport marfă internaţional, camion 20 tone, ☎0720.108.808.
- **Angajăm automacaragiu** şi electricieni. Tel. 0730.188.288.
- **Angajăm confecţionere** simplă şi personal călcat- ambalat cu experienţă, ☎0740.163.752.
- **Angajăm confecţionere** cu experienţă la maşini de cusut, 0257/272107, 0742.652.264.
- **Angajăm dulgheri,** zidari şi finisori din Arad. Tel. 0723.668.822.
- **Angajăm muncitori** necalificaţi. Telefon 0722.281.054.
- **Angajăm muncitori** reşapare anvelope, şofer cat.B, agent vânzări. Tel. 0744.174.350.
- **Angajăm patiser/patiseră,** brutari şi ambalatori pâine. Tel. 0744.918.256, 0257/212829.
- **Angajăm în** Micălaca muncitori în prelucrarea lemnului. Tel. 0257/259805, 0741.740.576.
- **Angajăm urgent** femei, bărbaţi agenţi securitate, salar 1.200, tichete masă, transport, 0257/287792.
- **Angajăm vânzător** şaorma, vânzătoare aparat îngheţată experienţă, patiser(ă), 0257/210012, 0744.103.119.
- **Angajez şofer** camionetă 7,5 tone, transport internaţional. Tel. 0729.690.253.
- **Angajez şofer** distribuţie, carnet categoria B. Tel. 0753.409.647.
- **Angajez şofer** pe intern, categ. C+E, Macea. Telefon 0749.531.993.
- **Angajez şoferi** cu experienţă în trafic internaţional (22T). Telefon ☎0744.566.424. 229039
- **Angajez barman(ă)** pentru bar zi. Program şi salar atractiv, ☎0721.555.666. 237370
- **Angajez barmană.** Condiţii avantajoase, posibilităţi promovare, salariu atractiv. Tel. 0771.422.519.
- **Angajez brutar- patiser** şi feliator- ambalator pâine. Telefon 0742.218.693. 228363
- **Angajez femei** asamblare manuală piese, peste 45 ani, Arad, 0740.130.259. 227668
- **Angajez femeie** din Chişineu- Criş pentru îngrijit bătrână, 6 ore/zi, ☎0257/219518.
- **Angajez finisori** cu experienţă. Relaţii la telefon 0756.415.359.
- **Angajez gestionar** şi manipulant marfă depozit frigorific. Tel. 0746.119.144.
- **Angajez instalator** sanitar calificat, posesor permis auto. Telefon 0747.051.756, 0747.048.498.
- **Angajez meseriaşi** şi necalificaţi în construcţii. Telefon 0742.493.438.
- **Angajez muncitori** calificaţi şi necalificaţi în construcţii. Tel. 0722.931.320. 236984
- **Angajez muncitori** calificaţi în construcţii. Tel. 0721.459.667.
- **Angajez muncitori** necalificaţi şi capsatori producţie paleţi, 0729.020.800, 0755.696.122.
- **Angajez patiser,** modelator covrigi şi lucrător fast- food. Salariu atractiv, ☎0727.379.414.
- **Angajez personal** bucătărie şi bucătar. Telefon 0729.020.800, 0755.696.122.
- **Angajez îngrijitor** curăţenie, femeie peste 45 de ani. Telefon 0744.248.484. 229083
- **Caut femei** pentru îngrijit bătrâni în Germania. Tel. 004915143469061.
- **Caut meseriaşi** în construcţii (zugravi, etc.) şi necalificaţi, 0754.322.195.
- **Caut muncitori** pentru ridicat şi finisat casa. Tel. 0722.403.313.
- **Firmă angajează** şofer categ. D. Salar 2.000 Ron. Detalii: 0746.018.113.
- **Firmă de** pază angajează agenţi securitate. Tel. 0740.819.197, 0744.660.215. 226980
- **Firmă transport** selectează persoane cunoscătoare limbi străine conversaţional. CV: office@luar.ro
- **Hotel angajăm** ospătari. Telefon contact 0731.050.384.
- **Magyarországra varrókat** keresünk 2 müszakba! Ingyen kiutazás és szállás! Bónusz + Cafetéria, bejelentett munkaviszony. Telefon: +40767 977 730 + 3620 373 1101
- **Hotel 3 stele angajează** bucătar şi cameristă, salarizare motivantă. Informaţii tel: 0744.608032.
- **Magazin alimentar** angajează vânzător mezeluri+carne, casieră cu experienţă, ☎0726.227.377.
- **Restaurant peruan** angajează 2 ospătare, 1 ajutor de bucătar, ☎0723.489.231. 237366
- **Restaurant vegetarian** angajează barman- ospătar şi ajutor de bucătar. Telefon 0744.669.879.
- **S.C. angajează** referent achiziţii. Informaţii tel. 0733.078.792.
- **Societate comercială** angajează şofer categoria B pentru sprinter, internaţional, ☎0744.496.352.
- **Societate comercială** angajăm femeie de servici. Telefon 0720.253.398.
- **Societate comercială** angajează conducător auto categoria C+E. Informaţii: 0744.496.352.

PRESTĂRI SERVICII

- **Meditez matematică** orice nivel, la cerere, la domiciliul elevului, ☎0745.604.187. 217618

CONSTRUCŢII

- **Acasă aduc** balast, nisip, car moloz etc., 2- 20 mc, 0745.036.969. 168713
- **Acasă aduc** nisip, balast, sort, pământ, ridic moloz. Telefon 0747.206.371. 207268
- **Aduc balast,** nisip, sorturi, lemne, ridic moloz, ☎0754.772.222. 226977

AUTO STRĂINE

- **Vând Fiat** Punto de 1242 c din 1996, stare bună, preţ rezonabil. Tel.: 0741.407.345. 227691

ELECTRONIC PLUS

- **Vând frigider,** congelator Philips 210L, 400 lei. Telefon 0745.975.426. 226929
- **Vând frigider,** maşină spălat automată, congelator, combină frig. Telefon 0257/210613. 227701
- **Vindem/Reparăm electrocasnice** second, frigorifice, maşini spălat, uscătoare, aragaze, electrice, televizoare, anvelope, vitrine comerciale, termopane. Reducere pentru schimb, rate, Lipova. Tel. 0744.796.542. 830997

PIERDERI

- **Pierdut Certificat** constatator nr.49038/10.12.2003, eliberat de O.R.C.Arad, aparţinând Gligor Vasilie- PFA.Îl declar nul. 237040
- **Pierdut 2** certificate constatatoare cu nr. 50567/ 01.10.2008, aparţinând SC Forest Champ SRL, la sediu şi la terţi. Le declar nule. 236902

LOCURI DE VECI

- **Vând 1** loc (grădină 4 locuri) în Cimitirul Eternitatea, ☎0036209166400. 226982

PLANTE-FLORI

- **Vând grâu** şi porumb, Sântana. Telefon 0741.451.307. 229047

ANIMALE-PĂSĂRI DOMESTICE

- **Căţei Beagle** de vânzare. Telefon 0357/435899, 0721.422.634. 229953
- **Cumpăr vaci** slabe, grase, lipsă calciu pentru abator. Telefon 0747.505.122. 230727
- **Fermă Grădişte** vindem găini pentru ouă, zilnic 8,00- 13,00. Telefon 0723.579.764. 215317
- **Vând căţei** Ciobănesc de Bucovina, talie mare. Tel. 0744.818.427. 230765
- **Vând porci** 100- 110 kg/bucată, rasă de carne. Tel. 0744.855.910. 230820
- **Vând scroafă** pentru sacrificat şi 8 grăsuni 30- 40 kg, 0757.882.984. 229060
- **Vând vacă** cu lapte, montată recent. Telefon 0257/454169, 0756.241.224. 207953

ÎMPRUMUTURI FINANCIARE

- **Nou în** Arad credite super avantajoase pensionari, angajaţi, PFA, 0729.660.774. 26438

DIVERSE

- **Cumpăr mobilă** din lemn curbat, fotolii, măsuţă, bibelouri şi alte obiecte vechi, ☎0744.203.945. 229880
- **Cumpăr pene** vechi, noi, cupru, alamă, fier, baterii, caroserii, preţ bun, 0741.689.068. 198221
- **Ocazie! Vând** cazan ţuică inox 2 mm, 250-300 l, nou,☎0721.592.572 237581
- **Vând ţuică** prună 53 grade, 50l/18 lei, negociabil, 0744.579.810, 0785.959.240. 205575
- **Vând aragaz** cu butelie, maşină de spălat românească şi maşină de cusut, 0727.122.361. 229057
- **Vând cazane** ţuică diferite mărimi, 2 cazane noi (200 şi 250 litri). Preţ avantajos, ☎0744.133.862. 227709
- **Vând Laptop** second ideal pentru începători sau copii. Foarte bun pentru zapping pe internet, facebook, joculeţe simple, uz didactic, tester service auto. Model: Acer TravelMate 5320, Memorie: 1 GB RAM, preţ 100 euro. Telefon 0733.783.107. 227685

- **Vând cazane** de ţuică diferite mărimi. Tel. 0740.866.600. 229095
- ●**Vând maşină** confecţionat mături casă, motoretă Piagio 49 cmc, cazan încălzire tip Salonta combustibil lichid.Telefon 0357/413852. 227645
- **Vând pianină,** masă birou stil vechi, plantă apartament mare Juka şi trandafiri japonezi. Telefon 0747.819.615. 230488
- **Vând presă** struguri din fontă - 50 litri. Tel. 0726.769.662. 220006
- **Vând struguri** Fetească Regală. Telefon 0742.944.922. 230025
- **Vând teracotă** stare foarte bună. Telefon 0720.558.716. 229978
- **Vând vâniţă** de baie pentru bebeluş cu suport metalic, ☎0729.849.434. 237407
- **Vând 2** buc. saltele Dormeo Dreams nefolosite 90x200x14, negociabil. Telefon 0744.284.345. 237015
- ●**Vând/ închiriez** casă în Horia nr.302, vând maşină de spălat, 500 ţigle ☎0733.910.766. 227692

SCP EXPERT SPRL *practicieni în insolvenţă*

EXPERT SPRL, lichidator judiciar al **SC VUGIA&T SRL**, anunţă vânzarea conform Legii 85/2006, prin licitaţie publică deschisă, cu strigare a următoarelor bunuri mobile deţinute de SC VUGIA&T SRL maşini de cusut şi alte mijloace fixe. Bunurile se vând în bloc.

Garanţia pentru participare la licitaţie este de 10% din valoarea de pornire a bunurilor. Taxa de participare la licitaţie este de 20 lei.

Licitaţia va avea loc în data de 25.09.2015 ora 14.00, la sediul EXPERT SPRL din Arad, str. D. Bolintineanu, nr. 5.

Taxa de participare şi achitarea garanţiei de participare la licitaţie se pot efectua până la data licitaţiei, ora 13,30.

În cazul în care bunurile nu se adjudecă la licitaţia din data de 25.09.2015, aceasta se va relua pe data de 02.10.2015 şi ulterior pe data de 09.10.2015.

Anunţurile referitoare la licitaţiile organizate de EXPERT SPRL se găsesc şi la adresa www.expertarad.ro, rubrica "Vânzări-Licitaţii".

Relaţii la sediul EXPERT SPRL, tel. 0257/259740, d-na Molnar Adriana.

Prin prezenta **SCP EXPERT SPRL** în calitate de lichidator judiciar al **SC PETROFOREST SRL** Săvârşin, FN, jud. Arad, dosar nr. 4758/108/2008 – Tribunalul Arad, scoate la vânzare prin licitaţie publică, deschisă, cu strigare:

- Imobil compus din: Clădire administrativa de tip S+P+E, clădire anexa: garaj şi magazie de tip parter, platformă betonată, teren în suprafaţă totală de cca. 9.321 mp, situat în Săvârşin, FN, jud. Arad, la pretul de **100.125 EURO**.

Preţul susmenţionat nu include TVA, care este taxabil în conformitate cu prevederile codului fiscal.

Licitaţia pentru imobilul susmenţionat va avea loc la data de **22.09.2015** ora 13,00 la sediul lichidatorului judiciar din Arad, str. D. Bolintineanu, nr. 5, jud. Arad. În caz de neadjudecare licitaţia se va relua săptămânal în fiecare marţi, ora 13,00.

Regulamentul de desfasurare a licitatiilor si caietul de sarcini se pot consulta la sediul lichidatorului judiciar.

Poate participa la licitatie orice persoana fizica sau juridica, care pana la ora licitaţiei a depus o garantie de participare egala cu 10% din pretul de pornire exclusiv TVA al bunurilor licitate si a achizitionat caietul de sarcini.

Informaţii suplimentare se pot obţine la sediul lichidatorului judiciar EXPERT SPRL si la telefon 0257 259740. **(237379)**

Durere şi lacrimi aţi lăsat când aţi plecat în lumea celor drepţi dragi părinţi,

MARIN CONSTANTIN

1 an,

MARIN ANA

4 ani.

Amintirea voastră rămâne veşnică în sufletele noastre.

Copiii Ani, Lenuţa şi Dan

Un buchet de trandafiri udat cu lacrimi pentru tine draga noastră soţie, mamă şi bunică,

STOIAN AURELIA

din Lipova

presărăm pe tristul tău mormânt acum la împlinirea a 2 ani de când ne-ai părăsit. Te-am iubit şi te vom iubi mereu. Dumnezeu să te aibă în grija Sa.

În veci nemângâiaţi soţul Stoian Teodor din Lipova, fiul Stoian Dacian cu familia din Lipova, fiul Stoian Nelu cu familia din Moşniţa Nouă, fiica Stoian Letiţia cu Ramona din Semlac şi fiica Vesalon Ana cu familia din Semlac şi Conop

9 ani fără tine, dragul nostru soţ, tată, bunic şi străbunic,

GÖCZÖ ADALBERT.

Amintirea ta şi o imensă durere rămân veşnic în sufletele noastre.

Familia

Mi-e dor de glasul tău duios,/ De faţa-ţi zâmbitoare/ Te regret atât de mult,/ Absenţa ta mă doare. Te iubesc

MOŞU!

Nepoata ta, Thalita

Birou Notarial **angajăm operator prelucrare date**

(redactare acte notariale) cu experienţă.

CV pe fax: 0257/270257 sau bnpmedre@yahoo.ro

Concurs 24.09.2015, ora 15.00, Arad, Mircea Stănescu nr.1-3.

Informaţii: **0741.150.174**.

(237017)

S.C. VOLANUL S.A.

angajează

şoferi transport intern şi internaţional.

Tel. **0722.371.721**.

(229101)

Fabrică încalţăminte

ANGAJEAZĂ

•FEMEIE de SERVICIU

Informaţii la tel.: 0257 – 212 928

(229081)

EVIDENŢIAZĂ-TE!

Talon valabil până în 31 decembrie 2015

Text: DATA apariţiei:........................

Date personale:

Nume şi Prenume:

Telefon:

Buletin de identitate:

TALON + PREŢUL CATEGORIEI AFERENTE

Anunţurile se preiau zilnic, la ghişeu, până în ora 16⁰⁰, după această oră, se pot prelua doar prin intermediul sistemului online de preluare al anunţurilor disponibil pe www.jurnalaradean.ro. Anunţurile de mică publicitate din Jurnal Arădean se publică pe baza talonului din ziar. Redacţia nu îşi asumă responsabilitatea pentru conţinutul anunţurilor de mică publicitate!

JURNAL

JURNAL ARĂDEAN

Alertă de tsunami

SANTIAGO. Un cutremur puternic cu magnitudinea de 8,3 s-a produs în largul statului Chile, generând o alertă de tsunami și evacuări în zonele de coastă, unde s-au înregistrat deja primele valuri seismice, relatează CNN. O femeie a murit în orașul Illapel, iar cel puțin șapte persoane au fost rănite în urma cutremurului, a declarat purtătorul de cuvânt al poliției din Chile, Oscar Llanten. Mai multe case au fost avariate în Illapel, potrivit ministrului de Interne, Jorge Burgos.

Agenția națională pentru situații de urgență din Chile a emis o alertă de tsunami, ordonând evacuarea oamenilor de zonele de coastă din Arica până la Puerto Aysen.

Valuri seismice mari au fost deja observate de-a lungul coastelor chiliene, în apropierea epicentrului seismului. La Coquimbo a fost măsurat un val de 4,5 metri, a informat Centrul național american de avertizare pentru tsunami. **SURSA:MEDIAFAX**

Au fost evacuați FOTO:EPA

Și-au dus fiica la psiholog

WASHINGTON. Angelina Jolie și Brad Pitt ar fi cerut sfatul unui psiholog pentru a înțelege mai bine tulburările de identitate ale fiicei lor, Shiloh, care de câteva timp are sentimentul că este băiat. La cei nouă ani si săi, le cere celor din jur să îi spună John. „A trebuit să o tundem, se îmbracă băiețește, îi plac costumele. Nu voi fi niciodată un părinte care să o silească să fie ceea ce nu este", spunea actrița în revista Vanity Fair. Totuși, pentru a înțelege mai bine problemele copilului cu propria identitate, Brad și Angelina au cerut sfatul unui psiholog, cei doi fiind gata să își accepte fiica orice s-ar întâmpla. Psihologul i-a sfătuit totuși pe părinți să își trimită la școală fiica, a cărei educație este asigurată acasă. „Este crucial în stadiul său de dezvoltare să fie înconjurată de copii. Faptul că face școală acasă o închide într-o lume mică", încheie sursa. **SURSA:AGERPRES**

Angelina Jolie și Shiloh FOTO:FAN

Larisa
Îi plac călătoriile

www.aradon.ro
Mai multe poze cu Larisa

Cel mai mare salon de jocuri video

TOKYO. Cel mai mare salon asiatic de jocuri video, „Tokyo Game Show", s-a deschis joi în Japonia, având ca temă „să ne jucăm mai liber". În cadrul manifestării, un loc special îl ocupă jocurile pentru smartphone, în streaming și realitate virtuală, transmite AFP. Circa 480 de firme din 37 de țări participă la acest salon care atrage jucători din întreaga lume, deși jocurile prezentate (luptă, acțiune, simulare, de roluri) sunt destinate în mare parte pieței japoneze. În acest an s-au adus la manifestare 1.283 de titluri, dintre care peste 500 pentru telefoanele mobile, 135 pentru calculatoare și peste 100 pentru consola PlayStation 4 a Sony, care are toate șansele să fie vedeta salonului deoarece concurentul său, Nintendo, nu participă. Sony lansează în Japonia „PlayStation Now", serviciu de închiriere de jocuri online, ce pot fi jucate fără descărcare, cu ajutorul unui sistem de streaming de același tip care există pentru muzică și video. În cele patru zile cât durează salonul sunt așteptați circa 220.000 de vizitatori. **SURSA:AGERPRES**

În așteptarea vizitatorilor FOTO:EPA

Un nou album după 10 ani

LONDRA. Trupa Rolling Stones a decis să înregistreze un nou album, primul după un deceniu, a anunțat chitaristul legendarei trupe de rock, Keith Richards, citat de AFP. Muzicianul britanic a făcut anunțul marți seară la New York unde își promovează noul său album solo, precizând că rockerii septuagenari vor intra din nou în studioul de înregistrare după turneul din 2016 în America de Sud. Datele turneului încă nu au fost anunțate. Grupul format în anii 1960 a lansat ultimul album ‚A Bigger Bang' în 2005, după opt ani de la precedentul album ‚Bridges to Babylon'. Trupa a continuat să susțină concerte și a realizat un turneu în America de Nord în vara aceasta.

Zâmbet
O oaie îi zâmbește fotografului în timp ce coboară după o vară petrecută în Alpi. FOTO: EPA

Un muzeu al corupţiei

Fiecare sculptură ilustrează un caz naţional de corupţie care tulbură fiindcă a produs imense pagube.

BANGKOK. La Bangkok s-a deschis un muzeu al corupției thailandeze, care își primește vizitatorii cu statui în mărime naturală înfățișând funcționari lacomi ce amintesc recentele scandaluri, saci plini cu bani, picturi cu corupți în spatele gratiilor, relatează joi AFP. „Thailanda este o țară cu o puternică cultură a clientelismului... și mai multe generații s-au confruntat cu corupția, oamenii fiind deja obișnuiți cu ea", a declarat pentru AFP Mana Nimitmongkol, membru al Organizației de combatere a corupției, care a conceput expoziția. Thailandezii au o relație complexă cu acest flagel care nu ocolește politica, sistemul juridic și mediul afacerilor din regatul care se află pe locul al 85-lea din 175 de țări luate în calcul de Transparency International în clasamentul asupra percepției corupției. „Am vrut să realizăm acest muzeu pentru a arăta celor necinstiți c lucrurile pe care le-au făcut sunt rele. Vor fi reținuți în istoria Thailandei, iar poporul thailandez nu îi va uita și nici ierta", a adăugat Mana Nimitmongkol. Sculpturile și statuile prezintă cazuri concrete din istoria țării. În mijlocul unei camere, bustul unui bărbat care înghite mii de piloni de construcție are titlul de „Felul delicios de posturi de poliție". Acum câțiva ani au fost cheltuiți peste 160 de milioane de dolari pentru construirea a aproape 400 de posturi de poliție, care nu au fost realizate niciodată. Ancheta l-a găsit vinovat pe Suthep Thaugsuban, vice-premier în perioada când a fost atribuit contractul. **SURSA:AGERPRES**

Prea corupți FOTO:FAN

Peşte-gigant, în Japonia

HOKKAIDO. Un japonez a capturat un pește-gigant. Peștele măsoară aproape 2 metri. Captura i-a îngrijorat pe pescarii japonezi, care se tem că populațiile de pești au fost afectate iremediabil de accidentul nuclear de la Fukushima, din 2011. „Nu am mai văzut un pește atât de mare", a comentat un internaut pe Twitter. „Ce creatură e asta?", a scris alt utilizator. Pescarii spun, însă, că e vorba de un lup de mare, specie ale cărei dimensiuni nu depășesc, în mod normal, 1.2 metri. O evaluare publicată de compania de electricitate japoneză Tokyo Electric Power la scurt timp după incidentul de la Fukushima a arătat că emisiile radioactive de la centrala avariată ar fi fost echivalente cu o șesime din cele care au rezultat în urma accidentului de la Cernobil, din 1986. **SURSA:MEDIAFAX**

Monstruos FOTO:FAN

Anne Hathaway va zbura

LONDRA. Mary Poppins va zbura din nou cu umbrela pe cerul Londrei, având în vedere că studioul Disney a anunțat recent că va realiza o continuare a clasicului omonim din 1964, în care se pare că rolul principal va fi interpretat Anne Hathaway. Continuarea poveștii celebrei bone „zburătoare", capabilă să spună dintr-o suflare „supercalifragilisticexpialidocious" fără să greșească, se va desfășura la Londra în timpul Marii Depresii, după 20 de ani de la aventurile sale în sânul familiei Banks, potrivit mass-media americane.Realizatorul Rob Marshall, care are experiență în materie de musicaluri cu „Chicago" și „Into the Woods", s-a asociat la proiect. Numele lui Anne Hathaway circulă pentru a-i lua locul lui Julie Andrews, a cărei imagine va rămâne pentru totdeauna legată de acest rol pentru care a fost distinsă cu un Oscar. **SURSA AGERPRES**

Anne Hathaway FOTO: FAN

A pretins că este răpit

BOGOTA. Un bărbat în vârstă de 50 de ani din Columbia a fost arestat pentru că i-a făcut pe părinții lui să creadă că fost luat ostatic de gherila, obligându-i astfel să-și vândă locuința lor modestă pentru a obține banii de răscumpărare, a informat miercuri armata citată de AFP. Gabriel Anacona Becerra, 52 de ani, a pretins că a fost răpit pentru ca părinții lui să plătească 10 milioane de pesos (circa 3.000 de dolari - 2.800 de euro), rezultați din vânzarea modestei lor locuințe din Florencia, în departamentul Caqueta (sud-vest), potrivit comunicatului armatei. Fiul escroc a fost arestat în același timp cu complicele său, Jorge Segura Manrique. **SURSA:AGERPRES**

FONDAT 1989, APARE LA ARAD, TEL. 0257/281.802, E-MAIL: REDACTIA.JURNALARADEAN@RUSSMEDIA.RO; PUBLICITATE.JURNALARADEAN@RUSSMEDIA.RO

Bianca Găicean despre problema cardurilor de sănătate
PAGINA 5

JURNAL ARĂDEAN
o marcă russmedia

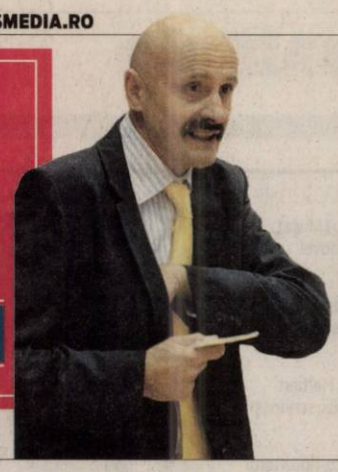

Prof. Dan Moraru, la împlinirea a 70 ani
PAGINA 8

LUNI
21 SEPTEMBRIE 2015
ANUL XXVII, NR. 7413
12 PAGINI - 1,50 LEI

21° Temperaturile se vor situa între 11 şi 21 grade. Vântul va sufla cu 25 km/h.

DIMINEAŢA | AMIAZA | SEARA

Grevă generală în primării

Deşi au primit creşteri salariale de la Guvern, sindicaliştii din administraţia publică din Arad au anunţat că vor intra în grevă generală.

ARAD. „Le-au dat un deget, iar acum vor toată mâna". Acest proverb pare că se aplică de minune angajaţilor din primăriile din judeţul Arad. După ce au făcut grevă de avertisment şi un protest în faţa Guvernului, funcţionarii au primit ce au cerut: măriri salariale. Mare parte dintre primăriile din judeţul Arad au crescut veniturile salariaţilor cu 12 la sută. Puţine sunt administraţiile locale care nu au reuşit să facă acest lucru. Iar un impediment ar fi chiar bugetele localităţilor respective. Pentru că Guvernul a aprobat creşterile salariale cu o singură condiţie: banii să vină din bugetele proprii ale primăriilor, nu să fie ceruţi la Guvern. Aşa că, acolo unde nu au fost atinse gradele de colectare suficiente pentru creşteri salariale, acestea nu au fost posibile. Totuşi, angajaţii din primării sunt în continuare nemulţumiţi. Şi au anunţat că trec la forme extreme de protest.

La îndemnul sindicatelor din administraţia publică, nu mai puţin de 220 de angajaţi din primăriile judeţului au semnat tabele nominale prin care sunt de acord cu greva. Ce este şocant este faptul că printre aceştia se regăsesc foarte mulţi care au beneficiat deja de creşteri salariale de 12 la sută. /P.3

S-au luptat cu flăcările FOTO: A.G.

Recoltă mistuită de un incendiu

ARAD. Aproximativ 70 de hectare de teren agricol cu porumb nerecoltat au căzut pradă flăcărilor. Incendiul devastator a izbucnit în hotarul localităţii Şeitin şi a fost nevoie de cinci ore pentru ca focul să fie localizat şi lichidat. /P.6

Se caută director la spital FOTO: A.G.

Se caută director la Spitalul Judeţean

ARAD. Vicepreşedintele cu atribuţii de preşedinte al judeţului Arad, Adrian Ţolea, a anunţat că în această săptămână vor fi făcute toate demersurile pentru organizarea unui concurs pentru ocuparea postului de director al Spitalului Judeţean Arad. /P.3

Loto din 20 septembrie

6/49:	48, 34, 20, 27, 47, 2
NOROC	1515654
5/40:	19, 25, 21, 3, 13, 17
JOKER	10, 28, 30, 11, 7/16

Păduri

Topul celor mai mari proprietari de păduri din România.

	ha
SC Scolopax	25.915
Comuna Telciu	17.705
Comuna Măguri Răcătău	16.044
Primăria Braşov	14.602
Regele Mihai I	14.392

sursa: ZF

Minorităţile, în festival, la Arad

Pe parcursul zilei de sâmbătă au avut loc diverse manifestări, în cadrul festivalului Minorităţilor Naţionale, ajuns, la Arad, la a X-a ediţie. Au avut loc dezbateri în cadrul unui simpozion, spectacole folclorice, chiar şi un târg de produse tradiţionale, în Parcul Eminescu. Punctul „fierbinte" l-a constituit parada porturilor populare ale minorităţilor, desfăşurată pe traseul Primărie- Teatru. /P.5

Chemat la judecată FOTO: JA

Evazionistul, chemat la judecată

ARAD. Valentin Puica, unul dintre evazioniştii mari ai Aradului, a fost chemat la judecată. Acesta are deja condamnări la activ pentru evaziune fiscală, iar acum procurorii l-au trimis din nou în judecată, tot pentru evaziune fiscală. /P.6

Un administrator pentru judeţ

ARAD. Potrivit anunţului făcut de Consiliul Judeţean Arad, o singură persoană şi-a depus un dosar complet pentru a ocupa funcţia de administrator al judeţului. Urmează examenul scris şi interviul. /P.3

Veteranii de război predau ştafeta

ARAD. Luni, 21 septembrie, va avea loc predarea ştafetei către reprezentanţii Primăriei Municipiului Arad în cadrul ceremoniei din Piaţa Avram Iancu, ce va începe la ora 12,30. /P.5

Apele, un nou tribut de vieţi

Un bărbat de 52 de ani s-a înecat în balastiera de la Ghioroc, iar un altul, de 57 de ani, în Mureş.

ARAD. Nu a trecut prea mult timp de la seria neagră de înecuri cauzată de canicula prelungită şi înregistrăm un nou week-end negru marcat de curmarea unor vieţi care ar fi putut continua. Sâmbătă, un bărbat în vârstă de 52 de ani, din Arad, a plecat, împreună cu doi prieteni, la pescuit, la balta Cicir. Din păcate pentru el, niciunul dintre cei doi nu ştiu să înoate, aşa că au refuzat să urce cu el în barca pneumatică. Într-un moment de neatenţie, s-a dezechilibrat, barca s-a răsturnat, iar el a fost tras în adâncuri, fără să mai iasă la suprafaţă. Prezenţa mai multor martori nu i-a folosit la nimic, cei de pe mal nu au putut decât să asiste neputincioşi la moartea lui. A fost găsit de către echipajele de intervenţie abia duminică, după prânz.

Alte echipaje descoperiseră în cursul dimineţii un alt cadavru, plutind pe Mureş, în zona Podului Traian. A fost identificat ca fiind un cetăţean italian, de 57 de ani, care joi s-a aruncat în Mureş, în zona Perla, a dispărut în adâncuri, apele readucându-l la suprafaţă abia a patra zi. Nici în cazul de la Cicir, nici în cel de la Podul Traian, nu există suspiciuni privind cauza morţii. Nici nu aveau cum să existe, din moment ce în ambele cazuri au fost de faţă alte persoane. O diferenţă există, totuşi: dacă italianul s-a aruncat în apă dorind -şi reuşind să se sinucidă, celălalt a pierit din cauza propriei imprudenţe. **JA-S.T.**

Zece ani cu Russmedia

S-au împlinit sâmbătă zece ani de când în presa arădeană s-a implicat unul dintre cele mai mari trusturi în domeniu din Europa, Informmedia, astăzi Russmedia. Zece ani de când trustul austriac a achiziţionat cotidianul Jurnal arădean, pe atunci Adevărul de Arad. Cu o vechime de peste un deceniu, trustul a beneficiat de un management performant, cunoscător al tendinţelor de evoluţie a mijloacelor de informare în masă. Zece ani în care poziţia de lider pe piaţa locală a cotidianului nostru şi al portalului de ştiri www.aradon.ro nu a fost niciodată ameninţată. /P.3

Câmpeanu a demisionat FOTO: FAN

Trei puncte mari pentru utişti

SATU MARE. UTA a reuşit să câştige meciul cu Olimpia, de la Satu Mare, după ce - la pauză - elevii lui Roland Nagy au fost conduşi cu 2-1. A urmat cea mai bună repriză a arădenilor din acest campionat. Sătmărenii au fost acuzaţi de „blat", iar preşedintele CA şi-a dat demisia. /P.7

Remember: 21 septembrie

1391 A murit Petru I Muşat, domn al Moldovei (1375-1391)

1860 A murit filosoful Arthur Schopenhauer (n. 1788)

1866 S-a născut Herbert George Wells, scriitor şi jurnalist (d. 1946)

1874 S-a născut compozitorul Gustav Holst (d. 1934)

1912 S-a născut Chuck Jones, celebru desenator (d. 2002)

1931 S-a născut Larry Hagman, actor american (Dallas)

1934 S-a născut Leonard Cohen, cântăreţ şi compozitor

1944 S-a născut Fannie Flagg, actriţă, romancieră americană

1947 S-a născut Stephen King, autor american

1947 S-a născut Marsha Norman, dramaturg american

1947 S-a născut Don Felder, chitarist american (Eagles)

Faith Hill FOTO: FAN

1950 S-a născut Bill Murray, actor american

1952 S-a născut cântăreţul şi compozitorul Valeriu Sterian (d. 2000)

1960 S-a născut David James Elliott, actor

1961 S-a născut Nancy Travis, actriţă

1962 S-a născut Rob Morrow, actor

1967 S-a născut **Faith Hill,** cântăreaţă americană de muzică country

1972 S-a născut Liam Gallagher, cântăreţ englez Oasis

1974 A murit Jacqueline Susann, scriitoare americană (n. 1918)

Telefoane utile

☎ INFORMAŢII TELEFONICE: 118.932; ☎ ROBOT: 1958; ☎ APEL UNIC DE URGENŢĂ (SALVARE, POLIŢIE, Pompieri): 112; ☎ PRIMĂRIA MUNICIPIULUI ARAD: Program de relaţii cu publicul (camera 5) luni-vineri între orele 8-20. Tel.: 0257/284.744; tel. centrală: 0257/281.850; ☎ S.C. E.ON GAZ ROMÂNIA - Sucursala Arad - Dispecerat şi intervenţie telefon:0357/403.321; ☎ DERANJAMENTE CURENT ELECTRIC: 0257/929; ☎ INFORMAŢII CFR: 0257/231.777; ☎ PROTECŢIA CONSUMATORULUI: B-dul Revoluţiei, nr. 50. Telefon: 0257/257.049; ☎ POLIŢIA LOCALĂ: 0257/939; ☎ SC CET (Dispecerat şi intervenţie termoficare): 0357/412.244; 0257/ 231.367; 0357/412.233.

Sudoku

REGULI: În fiecare bloc sunt câteva cifre între 1 şi 9, stabilite dinainte. Acestea trebuie completate cu cifrele lipsă, în aşa fel încât fiecare număr să figureze o singură dată. De asemenea, cifrele de la 1 la 9 trebuie să figureze o singură dată atât pe rândurile orizontale cât şi pe coloanele verticale ale celor nouă blocuri luate împreună.

ÎNCEPĂTORI

5		9						3
						6		
	4	3				9		
7			5				8	9
9		2	1					
				3	8			1
	5		2		6			4
			3				2	
					5			

AVANSAŢI

		8		3				9
6		9	1				7	
				2				5
					1	7		
4							9	
7	1		8	4				2
	3	6	2		4			
			6				1	
	5							

Soluţiile jocurilor din numărul precedent:

ÎNCEPĂTORI

5	1	2	7	3	4	8	9	6
7	3	4	8	9	6	2	5	1
9	8	6	1	5	2	4	7	3
2	7	9	6	8	1	3	4	5
8	4	3	5	7	9	1	6	2
6	5	1	4	2	3	9	8	7
1	9	5	2	4	7	6	3	8
4	6	8	3	1	5	7	2	9
3	2	7	9	6	8	5	1	4

AVANSAŢI

3	2	7	4	6	1	5	9	8
6	1	5	3	8	9	2	4	7
8	4	9	7	5	2	6	3	1
4	9	1	6	2	5	8	7	3
5	7	6	8	1	3	4	2	9
2	3	8	9	7	4	1	5	6
9	6	4	2	3	8	7	1	5
7	5	2	1	9	6	3	8	4
1	8	3	5	4	7	9	6	2

UNDE MERGEM în Arad

Cinema

CINEMA CITY ATRIUM

- **Întors pe dos -3D, ora 15:00**
- **Agentul de la U.N.C.L.E., ora 20:40**
- **Albinuţa Maya -3D, orele 13:00, 14:50, 16:40**
- **Everest -3D, orele 13:50, 16:30, 19:10, 21:50**
- **Hitman: Agentul 47, orele 19:50, 21:50**
- **În lipsa raţiunii, ora 16:20**
- **Labirintul: Încercările focului, orele 14:00, 16:40, 19:20, 22:00**
- **Lovitură de stânga, ora 14:10**
- **Minionii -3D, orele 14:00, 16:00**
- **Misiune: Imposibilă - Naţiunea secretă, ora 18:10**
- **Mune: Gardianul lunii -3D, orele 13:50, 15:50, 17:50**
- **Ricki and the Flash, ora 19:00**
- **Self/less:Transfer de viaţă, ora 21:10**
- **Sexul bată-l vina!, orele 13:10, 15:30, 17:40, 20:10, 22:20**
- **Sicario: Asasinul, orele 13:40, 17:10, 19:40, 22:10**
- **Transporter. Moştenirea, orele 18:30, 20:30, 22:40**
- **Vacanţă cu peripeţii, orele 18:30, 20:20, 22:30**
- **Vibrează cu mine, ora 16:50**
- **Viziuni, orele 14:30, 16:20, 18:20, 21:00, 22:50**

Vernisaj

- **Expoziţie de grup a Asociaţiei „Ion Andreescu".** Expun: Attila Csillag, Ecaterina Lauko, Ion Cociuba, scuptorul Ludovic Kisvarday şi Marinel Cetina (miercuri, 23 septembrie, de ora 18.00, în Sala „Clio")

Teatre

TEATRUL „IOAN SLAVICI"

- **„Artă"** – de Yasmina Reza. PREMIERĂ. Regia – Szabo K Istvan; Scenografia – Cosmin Ardeleanu (duminică, 27 septembrie, ora 19.00, în Sala Mare)

TEATRUL DE MARIONETE

- **„Pinocchio"** - 3D. Regia: Radu Dinulescu; Scenografia şi imagini 3D: Armand Richelet Kleinberg: Distribuţia: Carmen Mărginean, Adina Doba, Cristian Bordaş (duminică, 27 septembrie, ora 11.00)

Expoziţii

- **GALERIILE DE ARTĂ „DELTA":**
- **Expoziţia „Simpozionului internaţional de pictură" şi „Simpozionului internaţional de sculptură"** (9-17)
- **SALA CLIO** (str. Horea, nr. 8):
- **Expoziţie de grup a Asociaţiei „Ion Andreescu": Attila Csillag, Ecaterina Lauko, Ion Cociuba, Ludovic Kisvarday şi Marinel Cetina** (9-17)

Sănătate

- **CABINET GINECOLOGIC:** Cabinet ginecologic Arad, B-dul Decebal 11 (lângă Hotel Aradul), chiuretaj medicamentos, eco 4 D, test PAP.TEL: 0770823850, 0723643581
- **Policlinica DR. TURCIN, oferă:** Cardiologie (EKG, Ecografie cardiacă, Doppler vascular, Holter EKG si TA, Test de efort), Oftalmologie **(NOU - chirurgie pol anterior; CV computerizat; optică medicală),** ORL (videoendoscopie), pneumologie, gastroenterologie, neuropsihiatrie, medicină de familie, ecografii generale. **Telefon: 0257/285510, www.policlinica-turcin.ro**
- **Farmacia GLYKON - UTA,** Bl U 6 (vis-a-vis de biserica în construcţie). Deschis zilnic: luni-vineri 07.00 -21.00 sâmbătă şi duminică 08.00-18.00. **Telefon: 0257/241197.**

Pieţe şi târguri

Astăzi este zi de piaţă la Curtici, Nădlac, Bocsig, Gurahonţ, Moneasa, Pilu, Vladimirescu. **Tot astăzi se organizează târg săptămânal la** Gurahonţ şi Bârzava.

Mâine, marţi, este zi de piaţă la Sebiş, Almaş, Apateu, Semlac, Sântana, Şilindia, Vârfurile.

Întreruperi de curent

Marţi, 15 Septembrie 2015. În Municipiul Arad, h 8.30 – 18.30: străzile Bobocilor, Ioan Fatu, Emil Monţia, Vântului, Paşcani, Steagului(p), Nucului, Steagului, St. Zarie, Frumoasa, Clopotului, Păcăteanu, Paşcani, Nucului, Tulnic, Emil Monţia (p), Frunzei, Coasei. În judeţ, **h 8 – 17:** Tălagiu, Pleşcuţa, Budeşti, Sebiş - străzile Crişuliu, Morii, Oituz, Zărandului, Steluţei, Mimozei, Parcul Libertăţii, Victoriei; Chisindia, Văsoia, Paiuşeni; h 8- 18: Ineu - Cartier parţial; **h 8.30 – 15.30:** Pecica - parţial; **h 8.30 – 18.30:** Macea.

Horoscop

BERBECUL (III.21.-IV.20.)
Se pare că aveţi dificultăţi materiale, dar aveţi un randament excelent în activităţile intelectuale. Este o zi favorabilă studiului.

TAURUL (IV.21.-V.20.)
Aveţi multe probleme de rezolvat şi ar fi bine să vă organizaţi cât mai riguros. Deşi, astăzi aveţi un randament bun, vă sfătuim să nu refuzaţi ajutorul care vi se oferă.

GEMENII (V.21.-VI.21.)
Sunteţi încrezător în forţele proprii şi plin de energie. Puteţi avea mari satisfacţii pe plan intelectual şi social. Relaţiile sentimentale decurg excelent.

RACUL (VI.22.-VII.22.)
Aveţi mari şanse de reuşită în toate activităţile legate de cămin, cu condiţia să vă organizaţi bine timpul. Este recomandabil să amânaţi deciziile importante.

LEUL (VII.23.-VIII.23.)
Aveţi tendinţa de a deveni prea insistent cu cei din jur şi chiar sâcâitor. Neînţelegerile cu un prieten apropiat vă pun pe gânduri.

FECIOARA (VIII.24.-IX.23.)
În prima parte a zilei vă simţiţi în stare să mutaţi munţii din loc. Nu vă supraestimaţi capacitatea de efort, dacă vreţi să nu aveţi surprize neplăcute! După-amiază s-ar putea să primiţi musafiri sau să fiţi invitat la rude.

BALANŢA (IX.24.-X.23.)
Sunteţi în formă şi bine dispus, iar relaţiile cu cei din jur decurg fără probleme. Aveţi mari şanse de reuşită în toate activităţile legate de cămin şi în societate.

SCORPIONUL (X.24.-XI.22.)
Inventivitatea de care daţi dovadă vă ajută mult în afaceri. Planurile în privinţa unei noi investiţii se vor concretiza în scurt timp.

SĂGETĂTORUL (XI.23.-XII.21.)
Aveţi succes în activităţile comerciale şi sunt favorizate investiţiile pentru cămin. Vă sfătuim să evitaţi discuţiile în contradictoriu.

CAPRICORNUL (XII.22.-I.20.)
S-ar putea să plecaţi într-o delegaţie anunţată în ultimul moment. Cu toate că apar dificultăţi, reuşiţi să vă descurcaţi foarte bine. Este posibil ca relaţiile sentimentale să fie tensionate.

VĂRSĂTORUL (I.21.-II.20.)
Sunteţi plin de energie şi ideile dumneavoastră sunt apreciate de anturaj. Dacă sunteţi invitat într-o excursie, profitaţi de ocazie, meritaţi să vă relaxaţi!

PEŞTII (II.21.-III.20.)
Colaborarea cu un partener de afaceri începe să dea rode, o dată cu finalizarea cu succes a unei activităţi importante. Relaţiile sentimentale ar putea avea de suferit.

Citire apometre

Luni, 21.09.2015. Blocuri 326-367 Micălaca, blocuri Bihorului, O. Ghibu, calea 6 Vânători, Roşiori, blocuri Grădişte, blocuri Podgoria, blocuri calea Aurel Vlaicu Z9-Z34, Z3-Z8, „B", „C", „P", „A", X1-X42, blocuri L. Rebreanu, Târgului, N. Oncu, Streiului, Baladei, Rodnei, blocuri Faleza Sud, blocuri C. Coposu, T. Vladimirescu, G. Birta, P-ţa Spitalului, Banu Mărăcine, Ţichindeal, Ulpiu, Alunului, Zânelor, Nădejde, Emilian, Laurian, Aron Pumnul, Cocorilor, Pelinului, Vrabiei, Cucului, Muşeţel, I. Cosânzeana, Aprodu Purice, H. Coandă, Biruinţei, Clujului cu soţ, Ghe. Doja cu soţ, Hunedoarei, Sibiului, Barbu Lăutaru, Revoluţiei cu soţ, Revoluţiei fără soţ, I.C. Brătianu, P-ţa Luther.

Marţi, 22.09.2015. Blocuri calea Aurel Vlaicu Z9-Z34, Z3-Z8, „B", „C", „P", X1-X42, „I", „U", „Y", blocuri colonia Fraţii Neumann, Orăştie, Slănic, Haţeg, blocuri L. Rebreanu, Târgului, N. Oncu, Streiului, Baladei, Rodnei, blocuri Faleza Sud, Cocorilor, Pelinului, Vrabiei, Cucului, Muşeţel, I. Cosânzeana, A. Purice, H. Coandă, Biruinţei, Clujului cu soţ, Ghe. Doja cu soţ, Ghe. Doja fără soţ, Căpitan Ignat, Dorobanţilor, Hunedoarei, Sibiului, Barbu Lăutaru, Ghe. Bariţiu, L. Szantay, P-ţa Catedralei, Meţianu, Românului, Ac. Teologică, E. Gojdu, Tribunul Buteanu, A. Gavra, S. Tekelia, P-ţa H. Domokoş, Florilor, Preparandiei, Dornei, M. Scaevola, Revoluţiei cu soţ, Revoluţiei fără soţ, I.C. Brătianu, p-ţa Luther, G. Coşbuc, S. Balint, A. Contruş.

Vremea

Luni, 21 septembrie

www.aradon.ro

14° LA ORA 6 — temperaturile se vor situa între 12 şi 14 grade. Vântul va sufla cu 25 km/h dinspre N.

18° LA ORA 18 — temperaturile se vor situa între 16 şi 18 grade. Vântul va sufla cu 17km/h dinspre N.

Ziua precedentă

Arad	13–20	Umiditate:	68%
Lipova	13–20	Presiune:	982.05 mb
Chişineu- Criş	13–20	Precipitaţii:	0%
Săvârşin	12–19	Vânt:	12,87 km/h
Sebiş	12–19	Direcţie vânt:	VNV

Soarele

Răsare: 07:16
Apune: 19:35

Azi

Temperaturile se vor situa între 11 şi 21 grade. Vântul va sufla cu 25 km/h, dinspre N.

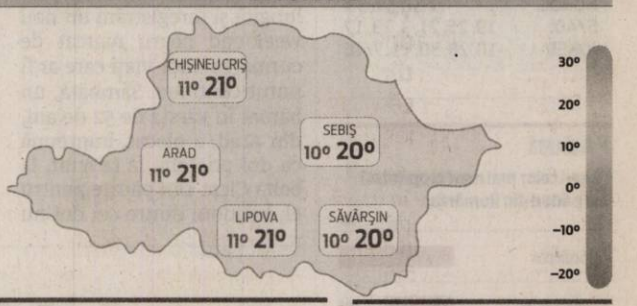

FAZELE LUNII

13.09 — 21.09 — 28.09 — 5.10

MARŢI	MIERCURI	JOI	VINERI
15° 23° parţial înnorat	16° 28° senin	15° 27° averse	15° 24° parţial înnorat

Calendar

Biserica ortodoxă: Sf. Ap. Codrat; Sf. Prooroc Iona (Odovania Praznicului Înălţării Sf. Cruci)
Biserica greco-catolică: Sf. ap. Quadrat din Magnesia; Sf. Pf. Iona
Biserica romano-catolică: SS. MATEI, ap. şi ev.; Iona, profet

Prognoză pentru trei zile

Temperaturile minime vor fi cuprinse între 15 şi 16 grade, iar cele maxime între 23 şi 28 grade.

Temp.minime: 15-16°C
Temp.maxime: 23-28°C

JURNAL ARĂDEAN
B-dul Revoluţiei nr. 62, Arad
BRAT Auditat de BRAT
Reclamaţii difuzare: 0257/212.032

Secretariat: 0257.281802 (centrala), fax - 0257.212.012
Şef departament difuzare: Carmen Csordas
Marea publicitate: 0257.280904
Mica publicitate: 0257.210775; B-dul Revoluţiei, nr. 81
Tiparul executat la: Tipografia Russmedia Kft. Debrecen

Redactor şef: Adriana Barbu (8416) Responsabil de număr: Simion Todoca
Secretar general de redacţie: Gabriela Groza (8423); Departamente: Eveniment: Simona Butaru, Monica Ardelean (8405), Alin Gherasim (8417), Ioana Costaş (8414); Valentin Goran (8405); Politic: Simion Todoca (8434); Economic: Andreea Pintea (8415); Cultură, Învăţământ: Vasile Filip (8421); Social: Diana Duţu (8413); Sport: Daniel Scridon (8424), Leo Sfăra (8422), Dan Lazăr (8406).
Tehnoredactare: Ghizela Şerban (8409), Munteanu Daniel (8411).
REDACŢIE: tel. 0257.281802 (centrala); fax 0257.212.012, 0257.228.592; e-mail:redactia.jurnalaradean@russmedia.ro, adevaruldearad@russmedia.ro, publicitate.jurnalaradean@russmedia.ro, publicitate.adevarul@russmedia.ro

Gheorghe Stoian va fi administratorul judeţului

O singură persoană şi-a depus dosarul pentru funcţia de administrator al judeţului.

ARAD. Gheorghe Stoian, în prezent şef de serviciu în cadrul Poliţiei Locale Arad, este singura persoană care şi-a depus dosarul pentru postul de administrator public al judeţului, fiind singurul care întruneşte cerinţele postului.

În fapt, mai mult persoane au vrut să ocupe această funcţie, au venit cu dosarele, dar acestea erau incomplete. Mai concret, potrivit surselor noastre, nu îndeplineau măcar condiţiile de bază pentru a fi acceptate, neavând ataşate documente care să ateste studiile de specialitate solicitate. Mai mult, o altă persoană ar fi sunat vineri la ora 12:40, anunţând că ar vrea să îşi depună dosarul, chiar dacă termenul de depunere expirase deja. Să nu uităm că doritorii au avut la dispoziţie aproape trei săptămâni de zile pentru a întocmi dosarele şi a le depune. Revenind la singurul care a îndeplinit toate cerinţele, acesta este Gheorghe Stoian, în prezent şef serviciu disciplina în construcţii şi afişajul stradal în cadrul Poliţiei Locale Arad. „Mă bucur că avem măcar un candidat pentru ocuparea acestui post, asta deşi mi-aş fi dorit să fi existat mai multe persoane care să-şi depună dosarele şi să existe o competiţie între candidaţi, o competiţie din care să câştige cel mai bun şi mai competent. Totuşi, sper ca începând cu data de 1 octombrie, postul de administrator public al judeţului Arad să fie ocupat de o persoană competentă, serioasă, cu experienţă în domeniul administraţiei şi cu experienţă juridică, pentru că această funcţie a apărut ca o soluţie viabilă în procesul de separare dintre atributele de reprezentare şi cele de genstionare concretă a activităţii curente. Ocuparea acestui post nu face altceva decât să ducă la eficientizarea actului administrativ", a declarat Adrian Ţolea, vicepreşedintele cu atribuţii de preşedinte al Consiliului Judeţean Arad. Stoian a trecut un hop, cel al selectării dosarului, dar mai are de trecut două probe: un examen scris şi un interviu. **JA-A.G.**

Gheorghe Stoian şi-a depus singurul dosar FOTO: JA

Zece ani cu Russmedia

Sâmbătă s-au împlinit zece ani de presă modernă cu Russmedia la Arad. Zece ani de când trustul austriac a achiziţionat Jurnal arădean, pe atunci Adevărul de Arad.

Parte din echipa de la Arad a trustului austriac Russmedia FOTO: JA

ARAD. Se împlinesc zece ani de când în presa arădeană s-a implicat unul dintre cele mai mari trusturi în domeniu din Europa, Informmedia, astăzi Russmedia. Cu o vechime de peste un deceniu, trustul a beneficiat de un management performant, cunoscător al tendinţelor de evoluţie a mijloacelor de informare în masă. La Arad, adaptarea la noile cereri ale consumatorilor de presă a început imediat după preluarea cotidianului Adevărul de Arad. În scurt timp, ziariştii cărora, dând dovadă de tact şi pragmatism, noii manageri le-au acordat încredere, au trecut de la scrisul cu pixul la scrierea direct pe calculator. Treptat, au conştientizat faptul că sunt tot mai puţini consumatori de gazetărie tradiţională, publicul fiind tot mai mult interesat de informaţie şi de rapiditatea cu care este aceasta transmisă. Soluţia corectă pentru păstrarea publicului doritor de gazetărie, concomitent cu acaparare celui doritor de informaţie frustă şi rapidă a fost înfiinţarea Arad on line (www.arado.ro). Funcţionând concomitent şi în strânsă legătură cu ziarul, transformat în Jurnal arădean, Aradon a devenit lider de piaţă în Arad, datorită promptidudinii şi acurateţii informaţiilor transmise cititorilor. În tot acest timp, Jurnal arădean şi-a păstrat poziţia de top în presa scrisă din România, fiind pe mai departe, cel de al doilea ziar local din ţară.

Credibilitatea

De remarcat este faptul că Russmedia, încă de când se numea Informmedia, a beneficiat de un management capabil să identifice cu un pas înaintea unor mari trusturi mondiale tendinţele pe piaţa presei, Informmedia fiind unul dintre vizionarii în ceea ce priveşte rolul presei on line. Totodată, însă, a impus o linie deontologică excluzând transmiterea unor informaţii neverificate din mai multe surse şi a celor scatologice, care nu au nimic de a face cu ziaristica. Este unul dintre motivele pentru care Aradon este cel mai urmărit site de ştiri din Arad, din care lipsesc cu desăvârşire titlurile bombastice care nu au nicio legătură cu ştirea. Aceasta înseamnă credibilitate, cititorii fiind circumspecţi până nu verifică pe Aradon ştirile citite pe alte site-uri. Avantajul enorm este acela că amatorii de amănunte în diferite cazuri le pot găsi în ziar, aceasta fiind una din ratiunile pentru păstrarea printului. Că a fost o decizie înţeleaptă a managementului Russmedia o dovedeşte si faptul că mari trusturi britanice au revenit la print, după ce l-au abandonat temporar. Iar deciziile corecte ale managerilor, repetate în timp, au darul de a conferi stabilitate şi siguranţă. Atât pentru slujitorii condeiului-chiar dacă scriu pe calculator- cât şi pentru cititori. La Mulţi Ani, Jurnal arădean şi Aradon, La Mulţi Ani, Russmedia, La Mulţi Ani, presă modernă în Arad.

Se caută director la Spitalul Judeţean Arad

ARAD. Un nou post foarte important este scos la concurs. Vicepreşedintele cu atribuţii de preşedinte al Consiliului Judeţean Arad, Adrian Ţolea, a anunţat că, în această săptămână, vor fi făcute toate demersurile necesare pentru scoaterea la concurs a postului de director al Spitalului Judeţean Arad. Acest post este ocupat, prin interimat, de doctorul Adrian Wiener, fostul director medical al unităţii. Deşi încă nici nu au fost stabilite detaliile concursului, pe bursa zvonurilor a apărut şi câştigătorul. Este vorba despre Corina Crişan, medic în cadrul Serviciului de Medicină Legală Arad. Aceasta şi-a mai exprimat dorinţa de a ocupa cel mai important post în cadrul Spitalului Judeţean Arad, dar contextul politic nu a fost neapărat propice. De această dată, însă, se pare că toate „astrele îi sunt favorabile". Şi asta pentru că este o apropiată a taberei Falcă din PNL, implicit a taberei Ţolea, cel care conduce destinele Consiliului Judeţean Arad în prezent. Iar cum spitalul se află în subordinea judeţului... **JA-A.G.**

Grevă generală în primării

Deşi au primit creşteri salariale de la Guvern, sindicaliştii din administraţia publică din Arad au anunţat că vor intra în grevă generală.

Vor grevă generală FOTO: JA

ARAD. Cei mai mulţi funcţionari care vor să intre în grevă generală sunt de la primăria Sântana, 41 de angajaţi dorind să recurgă la această formă de protest. Urmează apoi primăria Vinga, cu 22 de persoane care vor grevă generală, şi primăria Secusigiu, cu 16 angajaţi care vor grevă generală. De remarcat că tot de la Secusigiu vine şi singura semnătură a unei persoane care nu doreşte să se ajungă la asemenea formă de protest. O singură persoană din întreg judeţul nu vrea grevă generală în administraţie. Revenind la cei care vor să protesteze, restul persoanelor până la 220 care au semnat listele vin de la 12 primării din judeţul nostru.

Tot bani

Ce doresc sindicaliştii să obţină? Tot bani. Aceştia vor o lege unitară de salarizare în administraţia publică şi creşterea salariilor. Liderii din sindicate anunţă că în perioada 23-25 septembrie vor avea loc întâlniri pentru stabilirea datei la care va fi organizată greva generală. **JA-A.G.**

Accident tragic la Nădab, soldat cu moartea unui tânăr de 26 de ani

ARAD. Tragedie la Nădab. Potrivit declaraţiilor purtătorului de cuvânt al IPJ Arad, Ovidiu Liber, accidentul a avut loc sâmbătă dimineaţa în jurul orei 6:30. O motocicletă Yamaha, condusă de un tânăr în vârstă de 26 de ani, însoţit de un alt pasager de 25 de ani, s-a izbit de un microbuz care transporta muncitori şi ieşea de pe un drum lateral din zona industrială, în Calea Aradului.

În urma impactului deosebit de violent, motocicleta a luat foc, iar tânărul de 26 de ani a decedat. Celălalt ocupant al motocicletei, un tânăr de 25 de ani, a fost transportat de urgenţă la Spitalul Clinic Judeţean de Urgenţă Arad, unde se află în stare gravă, fiind sub observaţia medicilor. Conform primelor cercetări, există suspiciuni că tinerii consumaseră alcool, nu purtau cască şi nici veste reflectorizante. De asemenea, există suspiciunea unei culpe comune, şoferul microbuzului neasigurându-se în mod corespunzător. „Din primele cercetări efectuate de poliţişti s-a stabilit că motocicleta figurează în baza de date ca furată din Germania. Nu există suspiciuni că tinerii ar fi autorii furtului", a declarat Ovidiu Liber, purtătorul de cuvânt al IPJ Arad. **JA-S.T.**

Cercetări la faţa locului FOTO: FAN

russmedia
new. every day.

Russmedia Press, editorul cotidianului Jurnal arădean, parte a grupului multinaţional Russmedia Press, care îşi desfăşoară activitatea în domeniul presei locale tipărite

CAUTĂ

Distribuitori de presă (în cutii poştale) pentru Vladimirescu.

Cerinţe:
Seriozitate;
Dinamism;
Conştinciozitate.

Se oferă:
Salariu atractiv;
Timp de lucru 2 ore.

Informaţii suplimentare la telefon:0257/212.032 sau 0729.989.504, de luni până vineri între orele 9 şi 17.

CORPUL EXPERŢILOR CONTABILI ŞI CONTABILILOR AUTORIZAŢI DIN ROMÂNIA – FILIALA ARAD

Anunţă sărbătorirea "Zilei Naţionale a Contabilului Român", eveniment care va avea loc AZI - 21 septembrie 2015, începând cu ora 15:00, în
- municipiul Arad - Casa de Cultură a Sindicatelor
- Chisineu Cris – Liceul Tehnologic
- Ineu - Hotel Central
- Sebis- Hotel Sebis.

Invităm toţi profesioniştii contabili, indiferent de statut, angajat sau în practică liberă, membrii sau nemembrii ai C.E.C.C.A.R. să participe la manifestările organizate cu această ocazie.
CORPUL EXPERTILOR CONTABILI ŞI CONTABILILOR AUTORIZAŢI DIN ROMANIA - FILIALA ARAD, urează LA MULŢI ANI! tuturor profesioniştilor contabili din judeţul Arad.

(1957 - H 238458)

Durere?Hemoroizi?
Tratament modern fără operatie!
Medici cu experienţă în metodele moderne nechirurgicale,
posibilitate plata în rate.
10% reducere la tratament pentru pensonari
Varice?Ulcer Varicos?
Tratament modern şi eficient!
Fără intervenţie chirurgicală!
Artroză? Osteoporoză?
Tratamentul prin Rezonanţă Magnetica
Inovaţia anului 2014 în Germania
Recomandat în:
MEDTEC
• osteoporoză, artroză, dureri de spate cronice, afecţiuni ale meniscului, vătămări dupa accidente, etc.
Alte Specialităţi:
• Dermato - Venerologie • Gastroenterologie •
• Chirurgie Generală • Urologie • Medicină Internă •
Arad: LaurusMedical clinics MBST medical
0257 213 888 www.laurusmedical.ro
Bucureşti Cluj Galaţi Piteşti Ploieşti Bacău Suceava Brăila Focşani

Ţitirigă se apără în dosarul prostituatelor

Viceprimarul Aradului a remis un comunicat de presă în care spune că nu are nicio legătură cu dosarul penal.

Cătălin Ţiţirigă FOTO: JA

ARAD. Reacţie târzie (dar mai bine mai târziu decât niciodată) a viceprimarului Aradului, Cătălin Ţiţirigă, care a ţinut prima pagină a ziarelor şi a portalurilor de ştiri săptămâna trecută prin faptul că numele său s-a regăsit în dosarul „prostituate de lux" de la Timişoara. Numele său a apărut în stenogramele din dosar, aşa cum aţi putut citi în Jurnal arădean şi pe www.aradon.ro, care au redat în integralitate stenogramele făcute publice şi unde sunt redate convorbirile telefonice între viceprimar şi patronului clubului trimişorean, Paul Mânzu, liderul grupării acuzate că exploata minore.

După ce la momentul la care a izbucnit scandalul, declaraţiile date de Cătălin Ţiţirigă ziariştilor au fost dintre cele mai contradictorii, la aproape o săptămână distanţă, duminică după-masa, Primăria Arad a remis în numele viceprimarului un comunicat de presă care găzduieşte declaraţia acestuia: „Am fost şocat şi revoltat să aflu că numele meu este târât în scandalul penal prostituate de lux. Nu am nici o legătură cu acest scandal, am comunicat deja asta jurnaliştilor care m-au contactat. Întrucât informaţia falsă continuă să fie promovată în spaţiul public, sunt nevoit să revin cu precizarea că nu am absolut nicio legătură cu activităţile din acest caz şi subliniez că niciodată nimeni nu mi-a solicitat să dau explicaţii în această speţă! Nu am o problemă cu faptul că a fost înregistrat telefonul unei persoane cu care am avut la un moment dat o discuţie oarecare. Consider însă incalificabil modul în care o parte a mediei a folosit intenţionat fraze scoase din contextul convorbirii pentru a târî numele meu într-un scandal urât, cu care, repet, nu am şi nu am avut nimic de-a face".

Pe facebook

Şi pe pagina sa de facebook, tot duminică, vicele a făcut referiri la acest subiect:

„Nu fac parte din dosarul prostituate de lux. Potrivit unor informaţii apărute în presă, conform cărora aş fi prezent în dosarul prostituate de lux, mă simt nevoit să fac precizarea că niciodată nimeni nu m-a chemat să dau explicaţii pe această speţă pentru simplul motiv că nu am nici o legătură cu acest caz. Nu înţeleg de unde au apărut aceste stenograme în spaţiul public, nu cred că este moral şi legal ca fraze scoase din context, cu multe puncte, puncte să facă subiectul unor ştiri la nivel naţional. Organele de anchetă nu m-au căutat, întrebat, anchetat pe acest caz. NU AM ŞI NU AM AVUT NICIODATĂ O PROBLEMĂ DE ORDIN PENAL!". JA- A.B.

Nici măcar martor

Ce-i drept, în dosarul „Prostituate de lux", viceprimarul Aradului Cătălin Ţiţirigă nu se regăseşte ca inculpat şi, potrivit informaţiilor de până acum, nici măcar ca martor. Din păcate pentru politician, stenogramele făcute publice iniţial de un site din Timişoara l-au făcut celebru, dar nu într-un sens neapărat pozitiv.

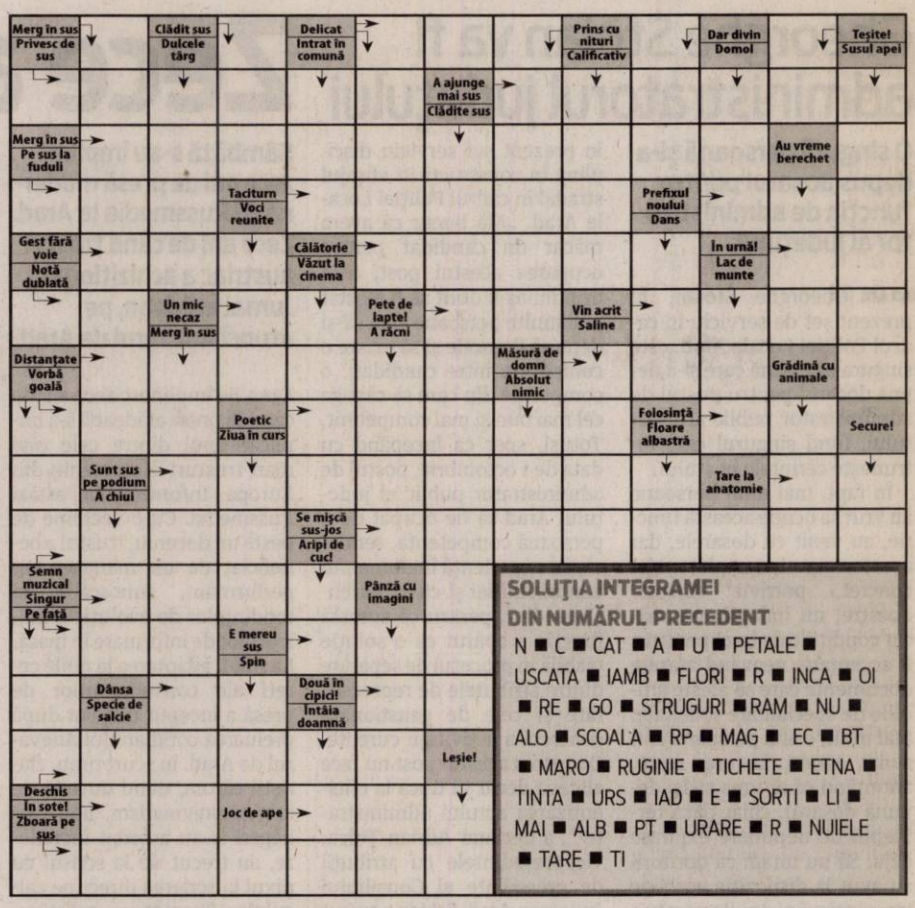

SOLUŢIA INTEGRAMEI DIN NUMĂRUL PRECEDENT

N ■ C ■ CAT ■ A ■ U ■ PETALE ■ USCATA ■ IAMB ■ FLORI ■ R ■ INCA ■ OI ■ RE ■ GO ■ STRUGURI ■ RAM ■ NU ■ ALO ■ SCOALA ■ RP ■ MAG ■ EC ■ BT ■ MARO ■ RUGINIE ■ TICHETE ■ ETNA ■ TINTA ■ URS ■ IAD ■ E ■ SORTI ■ LI ■ MAI ■ ALB ■ PT ■ URARE ■ R ■ NUIELE ■ TARE ■ TI

Reţeta zilei

Pandişpan cu caise

INGREDIENTE: 4 ouă, 1 cană de zahăr, 1/2 cană ulei, 5 lg făină, 1/2 plic praf de copt, 20 caise, 20 g unt, 70 g biscuiţi simpli.

MOD DE PREPARARE:

Pandişpan cu caise este o reţetă delicioasă de vară. Tava se unge cu unt şi se căptuşeşte cu biscuiţii măcinaţi. Puneţi apoi în tavă caisele tăiate în două, cu miezul în sus. În fiecare se pune un pic de unt şi dacă vă place mai dulce şi un pic de zahăr. Odată făcut acest aranjament peste el se pune aluatul obţinut din ouă, zahăr, ulei, făină şi praf de copt. Pentru acest blat se bat bine întâi ouăle cu zahăr, uleiul se adaugă puţin câte puţin şi la urmă apoi, tot treptat, se adaugă făina amestecată cu praful de copt. Tava cu pandişpan cu caise se pune în cuptor circa 20 de minte. Când s-a racit prăjitura se răstoarnă pe un platou şi se taie sub formă de romburi.

Poftă bună!

Pentru mai multe reţete intră pe www.culinar.ro

Programe TV luni, 21 septembrie

TVR 1

07.00 Telejurnal matinal
08.00 Telejurnal matinal
09.00 Starea naţiei. (R)
09.55 Viaţa dublă a lui Eddie McDowd. (Comedie, Canada-SUA, 1999)
10.20 Viaţa dublă a lui Eddie McDowd. (serial, Canada-SUA, 1999)
10.50 Teleshopping
11.30 Submarinul României – Prizonier în adâncuri . (R)
12.30 Lumea şi noi
13.00 Germana... la 1
14.00 Telejurnal. Sport, Meteo
15.00 Teleshopping
15.30 Maghiara de pe unu
16.55 Vorbeşte corect! (redifuzare)
17.00 Împreună astă seară
18.40 Istorii de buzunar. (redifuzare)
18.55 Un diplomat la curţile dorului
19.45 Vorbeşte corect! (R) Prezintă Ruxandra Gheorghe-Negrea
19.55 Starea zilei. Emisiune de Dragoş Pătraru
20.00 Telejurnal. Sport, Meteo
21.00 Vorbeşte liber! Moderator Sorin Avram
21.55 Starea zilei. Emisiune de Dragoş Pătraru
22.00 Starea naţiei. Emisiune de Dragoş Pătraru
23.00 Dr House. (serial, SUA, 2010) Cu: Hugh Laurie, Lisa Edelstein
23.55 Contesa însângerată. (Dramă, Germania-Franţa-SUA, 2009) După ce este stropită de sângele unei servitoare pe care o lovise, contesa maghiară Erzsébet Báthory începe să creadă că sângele virginelor îi poate conferi tinereţe şi frumuseţe eterne.
01.40 Împreună astă seară. (Reluare)
03.10 Discover România
03.20 Viaţa dublă a lui Eddie McDowd

PRO TV

07.00 Ştirile PROTV
10.30 La Maruta. (reluare)
12.00 Vorbeste lumea
13.00 Stirile PROTV
14.00 Vorbeste lumea. Vorbeşte lumea a pregătit subiecte interesante, pe care cei patru prezentatori le vor dezbate în direct, de luni până vineri. Noutăţi din viaţa vedetelor autohtone, informaţii utile, dar şi trenduri şi subiecte de lifestyle se vor găsi pe agenda celor patru gazde ale emisiunii, care vor avea alături şi invitaţi surpriză împreună cu care vor comenta subiectul zilei.
16.00 Lectii de viata. ep. 1
17.00 Ştirile PROTV
17.30 La Maruta. Show-ul, cu un nume nou şi cu multe idei proaspete, păstrează linia cu care a încântat publicul atâţia ani.
19.00 Ştirile PROTV
20.30 MasterChef. ed. 3, sezon 5
22.30 Stirile PROTV
23.00 Spartacus: Razboiul celor blestemati. serial, SUA, 2010-2013
00.00 Fringe. ep. 12, an 4 serial, SUA, Canada 2008. Cu: Anna Torv, Joshua Jackson, Lance Reddick, Blair Brown, Jasika Nicole
Un agent special FBI, un genial om de ştiinţă care şi-a petrecut ultimii 17 ani închis într-un ospiciu şi fiul său, aproape la fel de inteligent, vor dezvălui misterul din spatele unor evenimente incredibile în superproducţia Fringe, nominalizată la două premii Emmy.
01.00 Stirile PRO TV. (r)
02.00 Vorbeste lumea. (r)
04.30 Lectii de viata. (r)
05.30 La Maruta. (r)

ANTENA 1

06.00 Observator
08.00 Neatza
10.50 In gura presei cu Mircea Badea
11.40 Teleshopping
12.00 Mireasă pentru fiul meu
13.00 Observator
14.00 Mireasă pentru fiul meu
16.00 Observator
17.00 Acces direct cu Simona Gherghe. „Acces Direct" este o emisiune axată pe actualitatea de zi cu zi, în care „vedetele" sunt oamenii obişnuiţi, cu problemele, bucuriile, grijile şi întâmplările lor ieşite din comun. Reporterii speciali aduc în atenţia telespectatorilor precum şi a publicului din platou cazuri impresionante de viaţă, subiecte sociale dar şi ştiri mondene din actualitatea fierbinte a vedetelor şi personalităţilor autohtone.
19.00 Observator
20.00 Observator special. cu Octavia Geamanu
20.30 Poftiti de va iubiti! Nea Mărin are din această toamnă un nou mesaj: Poftiţi de vă iubiţi! Munca depusă de starurile din show-biz sub atenta lui supraveghere va avea un scop cât se poate de romantic: cupluri care trăiesc o iubire ca-n filme dar nu au avut niciodată posibilitatea să se căsătorească, au acum şansa de a-şi vedea visul cu ochii. Complice cu unul dintre parteneri sau cu prietenii acestora, Nea Mărin alături de vedete vor pune la cale nunta perfectă.
23.00 Un Show Păcătos cu Dan Capatos
01.00 Observator. (r)
02.00 Poftiti de va iubiti !
04.00 Acces direct. (r)

HBO

06.00 Familia Stone. Comedie, SUA, 2005. Regia: Thomas Bezucha. Cu: Claire Danes, Diane Keaton
07.45 De ce eu? Dramă, România, 2015. Regia: Tudor Giurgiu
10.00 Spune-mi ce ai făcut azi-noapte! Comedie, SUA, 2014. Regia: Steve Pink. Cu: Kevin Hart, Michael Ealy
11.40 Diavolul se îmbracă de la Prada. Dramă, SUA, 2006. Regia: David Frankel. Cu: Meryl Streep, Anne Hathaway, Stanley Tucci
13.30 Adopţia. Documentar, Republica Cehă, 2014. Regia: Alice Nellis
14.50 Walesa. Biografic, Polonia, 2013. Regia: Andrzej Wajda
16.55 Pe platourile de filmare
17.25 I Origins. Dramă, SUA, 2014. Regia: Mike Cahill
19.15 Rămâi cu mine. Dramă, România, 2013.
20.00 E nevoie de un erou. Serial dramă, SUA, 2015.
21.15 De vorbă cu Blunt. Serial, SUA, 2015. Regia: Tristram Shapeero
21.45 Borat. Comedie, SUA, 2006. Regia: Larry Charles. Cu: Sacha Baron Cohen, Ken Davitian, Luenell, Alan Keyes, Pamela Anderson
23.10 Filosofii. Thriller, SUA, 2013. Regia: John Huddles. Cu: James D'Arcy, Sophie Lowe, Daryl Sabara, Freddie Stroma, Rhys Wakefield
00.55 Băieţii care fac istoria. Dramă, Marea Britanie, 2006. Regia: Nicholas Hytner
02.45 Viaţa nu e pentru laşi. Dramă, Germania, 2012. Regia: André Erkau. Cu: Wotan Wilke Möhring
04.20 Filme şi vedete

TVR 2

10.00 Cape Cod Sezonul merişoarelor 11.00 5 minute de istorie 11.10 Pescar hoinar 112.00 Piersic Show 13.00 Gala Premiilor Uniunii Scriitorilor 14.00 5 x 5 minute de istorie 15.00 Telejurnal 16.10 Picioare de un milion de dolari 17.20 A doua emigrare 17.50 Cartea cea de toate zilele 18.00 Telejurnal 18.30 5 x 5 minute de istorie 19.00 Siberia – Pompierii paraşutişti 20.10 Teatru TV 21.50 Cartea cea de toate zilele 22.00 Ora de ştiri 22.55 MomentArt 23.10 Primăria lui da Vinci 00.00 Dreptul la memorie 01.00 Interviurile

AXN

07:45 Sherlock Holmes şi Dr. Watson 08:40 NCIS: Los Angeles 09:35 Body Of Proof 10:35 Numerele 11:35 Un vârcolac adolescent 12:30 Sherlock Holmes şi Dr. Watson 13:25 NCIS: Los Angeles 14:20 Body Of Proof 15:20 Numerele 16:20 Un vârcolac adolescent 17:15 Sherlock Holmes şi Dr. Watson 18:15 NCIS: Los Angeles 19:15 Numerele 20:10 Body Of Proof li 21:05 Minţi criminale 22:00 Minţi criminale 22:55 Hannibal 23:50 Psihologia crimei Politist, Franta, 2014 00:50 Minţi criminale 01:45 Invincibilul

ANTENA 3

06.00 Ştirile dimineţii 08.30 Antena 3 Headlines 08.45 Ştirile dimineţii 10.00 Previziunile zilei cu Sabina Iosub 11.00 Se întâmplă în România cu Maria Coman 12.00 Ştiri 13.00 Se întâmplă în România cu Maria Coman 14.00 Ştiri 15.00 Esenţial 16.00 Esenţial 17.00 100 de minute 18.00 100 de minute 18.45 La ordinea zilei 20.30 Subiectiv 21.30 Sinteza zilei 23.15 In gura presei 00.00 Ştiri 01.00 Sinteza zilei, reluare 02.00 Sinteza zilei cu Mihai Gadea, reluare 03.00 Subiectiv cu Răzvan Dumitrescu, reluare

PRIMA TV

07.15 În numele păcii 09.30 Teleshopping 10.00 Mondenii 11.30 Constantin 60 12.30 Râzi şi câştigi 13.20 Teleshopping 13.50 Secrete de Stil 15.00 Cireaşa de pe tort 16.00 Nimeni nu-i perfect 16.30 Focus 17.15 Trăsniţii 18.00 Focus 19.15 Cireaşa de pe tort 20.15 Cronica Cârcotaşilor 21.00 112 – Poliţia în acţiune 22.00 Trăsniţii 22.45 Focus din inima României 23.15 Click! 23.45 Cronica Cârcotaşilor 00.30 112 – Poliţia în acţiune 01.30 Trăsniţii (s) 02.15 Cireaşa de pe tort 03.15 Nimeni nu-i perfect (s) 04.00 Iubiri Secrete 06.00 Focus

CINEMAX

07:00 Ed TV 09:00 Centrul furtunii 11:00 În Paris 12:35 Sindromul post-divorţ 14:05 Jack 15:45 Candidata Comedie, SUA, 1999. 17:30 Centrul furtunii Dramă, Australia, 2011. 19:25 Prietene americane Comedie, SUA, 1991 21:00 Când va pe aici trecea un râu Dramă, SUA, 1992. 23:05 Piloţii se îndreaptă spre casă Scurtmetraj, Canada, 2014. 23:25 Marşul Dramă, Danemarca, 2014. 01:15 Carnivale Dramă, SUA, 2004. 02:15 Jocuri intime Sex, Marea Britanie, 1976. 03:40 Fiul lui Dumnezeu Dramă, SUA, 2013. 05:25 În Paris Dramă

DIVA

06.00 Numai tată să nu fii! (s) 07.00 Haven (s) 08.00 Miss Marple (s) 10.00 Neveste disperate (s) 11.00 Ofiţeri începători (s) 12.00 În mintea criminalului (s) 13.00 Haven (s) 14.00 Anatomia lui Grey (s) 15.00 Miss Marple (s) 17.00 Neveste disperate (s) 18.00 Ofiţeri începători (s) 19.00 În mintea criminalului (s) 20.00 Bibliotecarii (s) 21.00 Pompierii din Chicago (s) 22.00 Pompierii din Chicago (s) 23.00 Vinerea trăsnită (com.) 01.00 Hărţuitorii (s) 02.00 Bibliotecarii (s) 02.45 Neveste disperate

ACASĂ

06.00 Daria, iubirea mea 07.00 Floarea din Caraibe 08.00 Iti ordon sa ma iubesti! 09.00 Teleshopping 09.15 Suflet calator 11.15 Teleshopping 11.30 Tinutul razbunarii 14.00 Tanar si nelinistit 15.00 Suflet de gheata 17.00 Iti ordon sa ma iubesti! 18.00 Viaţă nedreaptă 20.00 Ţinutul răzbunării 22.00 Floarea din Caraibe 23.00 Iubiri vinovate (s) 00.00 Daria, iubirea mea (s) 01.00 Doamne de poveste 02.00 Acasa in bucatarie 03.00 Daria, iubirea mea (r) 03.45 Doamne de poveste 04.30 Acasa in bucatarie 05.15 Doctorul casei

PRO CINEMA

06.45 Tinerii justitiari 07.30 La Maruta 08.45 La bloc 10.15 La bloc 12.00 Printesa indaratnica 14.15 Cantec de leagan 16.15 Karate Kid 2 18.30 A fost odată Curly (com., Statele Unite ale Americii, 1944) 20.30 Marul discordiei (thriller, Statele Unite ale Americii, 2008) 22.45 Alien vs. Predator 2 (Statele Unite ale Americii, 2007) În distribuţie: Steven Pasquale, Reiko Aylesworth, John Ortiz, Johnny Lewis, Ariel Gade, Kristen Hager, Sam Trammell, Robert Joy 00.45 Marul discordiei 02.45 Cine A.M.

EUFORIA

06.00 Ceva bun 08.00 Planuri de nunta 09.00 Nu-i usor sa fii mireasa 10.00 Prodanca si Reghe: Aventura americana 12.00 Medici in Santa Monica (s) 13.00 Dr. House (r) 14.00 Prietenii tai (r) 15.00 20 de minute (r) 17.00 Test de fidelitate (s) 18.30 Vorbe dulci (s) 20.00 20 de minute (serial, Turcia, 2013) 22.00 Dr. House (serial, SUA) 23.00 Prietenii tai (s) 00.00 Medici in Santa Monica (r) 01.00 Planuri de nunta (r) 02.00 Nu-i usor sa fii mireasa (r) 03.00 Vorbe dulci (r) 03.45 Test de fidelitate (r)

ANTENA STARS

06.00 Star Magazine 07.45 Teleshopping 08.00 Star News 09.00 STAR MATINAL (cu Rocsana Marcu si Razvan Botezatu) 12.00 STAR MAGAZINE 14.00 NECENZURAT (cu Adriana Bahmuteanu) 16.00 STAR MAGAZINE (cu Laura Micovschi) 17.00 Star Salvator (reluare) 18.55 STAR NEWS (cu Andra Trandas) 19.45 RĂI DA' BUNI (cu Mihai Morar) 21.45 STAR NEWS (cu Andra Trandas) 22.00 AGENTUL VIP (cu Cristian Brancu) 00.15 STAR NEWS (cu Andra Trandas) 00.30 Răi da' buni (reluare) 02.30 Agentul Vip (reluare) 04.30 Necenzurat (reluare)

RTL KLUB

09.08 În fiecare dimineaţă 11.05 Top Shop 12.45 Astro Show 13.45 Reflektor 13.55 Budapesta, zi şi noapte 15.05 Un minut şi câştigi! 16.10 Prizonierii dragostei (s) 17.20 Mentalistul (s) 18.25 Focus 19.00 Ştiri 19.55 Un minut şi câştigi! 21.05 Budapesta, zi şi noapte (s) 22.25 Între prieteni (s) 23.00 Dr. Bones (s) 00.00 Ştiri 00.30 De vorbă cu Balo

REDACŢIA NU ŞI ASUMĂ RESPONSABILITATEA PENTRU EVENTUALELE SCHIMBĂRI

DIGI FILM

07.05 Păpuşile Muppet în turneu 08.55 Oblivion. Planeta uitată. Acţiune. 2013. 11.05 Triplu X. Acţ. 2002. 13.10 Tinereţe veşnică. Com. 1992. 14.55 Reuniune de familie. Dramă. 2013. 16.20 O mie de cuvinte. Com. 2012. 17.50 CA-N FILME.. 2012. 18.20 La capătul curcubeului. Com. 2013. 20.00 Bun venit în junglă. Com. 2013. 21.35 Renăscut din cenuşă. Dramă. 2005. 00.00 Simpatico. Dr. 1998. 01.45 Scandalul Larry Flynt. Dramă. 1996. 03.55 Triplu X. Acţiune. 2002.

Fără adeverinţă de asigurat!

Calitatea de asigurat se verifică de furnizor la sediul cabinetului medical, prin accesarea aplicaţiei de pe site-ul CNAS.

ARAD. După ce a dat rateuri de mai multe ori, sistemul informatic care asigură funcționarea cardului de sănătate s-a defectat din nou la sfârșitul săptămânii trecute. Blocajul a durat câteva ore, timp în care furnizorii de servicii medicale au avut obligația de a-și trata pacienții ca și cum totul ar fi în regulă.

Problema apărută în funcționarea sistemului electronic a fost un bun motiv de a aduce în atenție opțiunile pe care le au pacienții pentru a-și demonstra calitatea de asigurat.

Reguli

Conducerea Casei de Asigurări de Sănătate (CAS) Arad reamintește că se impune solicitarea și prezentarea cardului național doar de către persoanele care au împlinit vârsta de 18 ani și doar dacă fac parte din categoria de asigurați cărora li s-a emis cardul național (informație ce poate fi găsită accesând aplicația de pe site-ul CNAS la adresa: http://www.cnas.ro/page/verificare-asigurat.html). „Asiguraţii cărora până la această dată nu li s-a emis cardul național de sănătate pot beneficia de servicii medicale fără prezentarea acestuia, pe baza calității de asigurat, care se verifică de furnizor la sediul cabinetului medical, prin accesarea aplicației de pe site-ul CNAS" - precizează Bianca Găicean, director contractări în cadrul CAS Arad.

De asemenea, serviciile medicale se pot acorda asiguraților care au refuzat din motive religioase sau de conștiință utilizarea cardului și care prezintă adeverința înlocuitoare de card, cu valabilitate de 3 luni. Tot cu adeverință înlocuitoare de card, cu valabilitatea de 2 luni, se prezintă și asiguraţii care au solicitat eliberarea cardului duplicat. **JA-D.D.**

Sistemul electronic al cardului de sănătate se mai întrerupe FOTO: FAN

„Primăria Arad nu ştie să ceară bani"

Marin Lupaş FOTO:JA

ARAD. Consilierul local PSD, Marin Lupaș, consideră că vina principală pentru situația dezastruoasă de la SC CET SA este a Primăriei Arad. În opinia consilierului, greșelile repetate pe care cei din administrația locală le-au făcut în momentul în care au solicitat bani de la Guvern pentru ieșirea din criză au făcut ca situația să se agraveze și să fie pusă în pericol furnizarea agentului termic în municipiu. „Guvernul a solicitat Primăriei Arad să refacă cererea de ajutor, pentru numeroase inadvertențe. Printre acestea, amintim că Primăria a solicitat patru sume de bani diferite cu aceleași argumente. De asemenea, Primăria nu știe cum pot fi utilizate fondurile de rezervă ale Guvernului, iar Primăria nu a răspuns la o serie de solicitări lămuritoare din partea Guvernului" explică Lupaș.

Soluția este așteptată tot de la Guvern: „La nivelul Guvernului, se va constitui o comisie inter-ministerială, care va lua în discuție situația CET Arad. La discuții vor fi invitați și reprezentanți ai administrației locale. Sperăm că vor fi mai competenți în identificarea posibilităților legale prin care pot fi salvate CET-urile arădene", a mai spus consilierul municipal Marin Lupaș.

Festivalul Minorităţilor Naţionale la Arad

Toată ziua de sâmbătă a fost dedicată, în Arad, minorităţilor naţionale, punctul culminant fiind parada porturilor populare.

ARAD. Festivalul Minorităților Naționale de la Arad, care din anul 2013 este inclus în Mișcarea Charta XXI pentru reconcilierea popoarelor, s-a desfășurat în 19 septembrie, la Arad și a cuprins un simpozion, un spectacol, parada porturilor populare și o expoziție de produse tradiționale.

După ce în sala Ferdinand a Palatului Administrativ a avut loc simpozionul cu tema „Personalități ale minorităților care au contribuit la dezvoltarea patrimoniului cultural al Aradului", la ora 14,00, în Parcul Eminescu, s-a deschis târgul de produse tradiționale, iar la ora 16,00, pe traseul Primărie-teatru, minoritățile naționale au defilat cu superbele costume populare.

Surpriză !

Marea surpriză a manifestărilor a fost participarea fanfarei minerilor din Pecs- Ungaria, care a venit pentru a-și manifesta susținerea față de candidatura Aradului la titlul de Capitală Culturală Europeană în 2021. După ce sâmbătă a participat la parada porturilor populare și a susținut , în Parcul Eminescu, un concert, membrii Fanfarei minerilor din Pecs și-au manifestat dorința să cânte, gratuit, pentru arădeni, în centrul orașului. Din păcate, din cauza vremii nefavorabile, concertul a fost anulat.

O fanfară cu istorie

Înființată în 1957, Fanfara minerilor din orașul Pecs abordează o serie de genuri muzicale cum ar fi clasic și pop, muzică de film, musical, dar și café concert.

Din 1957, fanfara a reușit să aibă o activitate neîntreruptă, membrii ei lucrând, în mare majoritate, la Mecsek Ore Mining Company.

Au participat la evenimente și festivaluri atât în Ungaria cât și în străinătate , în țări precum Italia, Germania, Finlanda, Austria, unde au câștigat numeroase premii și distincții. Fanfara a avut, de asemenea, un program bogat în anul 2010, când orașul Pecs a fost Capitală Culturală Europeană. **JA-S.T.**

La ceremonia de la Păuliş FOTO: FAN

Veteranii de război predau ştafeta

Manifestările dedicate eroilor căzuţi în luptele de la Păuliş au avut mai multe elemente în premieră.

PĂULIŞ. La ceremoniile desfășurate, sîmbătă, la Păuliș, la monument, Prefectul Județului Arad, Cosmin Pribac, a înmânat diplome de onoare unui număr de 15 veterani de război, membri ai filialelor Asociației Naționale din județele Arad și Timiș.

Elementul de noutate al ceremoniei din acest an, pe lângă faptul că 2015 este Anul Veteranilor de Război, a constat în primirea ștafetei veteranilor. Ștafeta este reprezentată de un drapel tricolor, purtat de militarii voluntari ai echipei Invictus România pe o distanță de peste o mie de kilometri, pe patru trasee care corespund, în principal, cu direcțiile de acțiune ale Armatei României, în anul 1944, pentru eliberarea teritoriului național. Purtătorii Ștafetei Veteranilor vor ajunge pe 25 octombrie la Carei, la Ansamblul Monumental „Glorie Ostașului Român" . La Monumentul Eroilor de la Păuliș, drapelul a fost preluat de președintele filialei ANVR Timiș, General de Brigadă (ret.) Constantin Mărăcine și predat primarului comunei Păuliș, domnul Petru Nicoară. Luni, 21 septembrie, va avea loc predarea ștafetei către reprezentanții Primăriei Municipiului Arad în cadrul ceremoniei din Piața Avram Iancu ce va începe la ora 12.30. **JA-S.T.**

Rector, prof. univ. dr. Alexandru Ţiclea, Doctor Honoris Causa al UVVG

Aula „Ștefan Cicio Pop" din cadrul Universității de Vest „Vasile Goldiș" din Arad a găzduit, sâmbătă, 19.09.2015, un eveniment festiv, de înaltă ținută academică, prin acordarea înaltului titlu de Doctor Honoris Causa, d-lui prof. univ. dr. Alexandru Țiclea, rector al Universității Ecologice București, distinsă personalitate academică, care se bucură de o certă recunoaștere națională și europeană în rândul juriștilor.

La eveniment au participat prof. univ. dr. Coralia Adina Cotoraci, rectorul Universității de Vest „Vasile Goldiș" – președinte al Comisiei de analiză pentru acordarea titlului de DHC, prof. univ. dr. Sorin Băschir, președintele Senatului Universitar, prof. univ. dr. Anca Hermenean, prorector cu cercetarea științifică, conf. univ. dr. Cristian Alunaru, decanul Facultății de Științe Juridice, prorectori, decani, membri ai Senatului Universitar, studenți, masteranzi, doctoranzi și postodoctoranzi, reprezentanți ALUMNI-UVVG.

Prof. univ. dr. Coralia Adina Cotoraci, rectorul UVVG, a subliniat, în Cuvântul său, activitatea și personalitatea d-lui prof. univ. dr. Alexandru Țiclea, precum și colaborarea, de peste un deceniu, cu Universitatea de Vest „Vasile Goldiș", încă de la înființarea Facultății de Științe Juridice. „Laureatul nostru este o ilustră personalitate a lumii academice și științifice juridice din România, cunoscut profesor de dreptul muncii și de retorică-artă oratorică, dar și practician al dreptului, avocat, care a elaborat și publicat lucrări remarcabile, de referință, în domeniul dreptului muncii și al dreptului securității sociale. Am organizat această ceremonie odată cu ziua dumnealui de naștere și sunt deosebit de onorată că face parte din comunitatea noastră academică, al cărui patron spiritual este distinsul nostru înaintaș Vasile Goldiș, artizanul Marii Uniri de la Alba Iulia", a precizat prof. univ. dr. Coralia Adina Cotoraci, rectorul Universității de Vest „Vasile Goldiș".

În LAUDATIO, conf. univ. dr. Cristan Alunaru, decanul Facultății de Științe Juridice a UVVG, a subliniat multiplele fațete ale carierei profesorului Alexandru Țiclea, care „este un reputat teoretician al dreptului, specialist în dreptul muncii, conducător și membru al unor prestigioase organizații academice și profesionale din țară și străinătate, implicat permanent în cercetarea științifică, precum și în îndrumarea studenților și a tinerilor juriști dornici de perfecționare".

Prof. univ. dr. Alexandru Țiclea, rector al Universității Ecologice București, a precizat: „Este cel mai important titlu din viața unui profesor universitar și o mare onoare pentru mine să fiu Doctor Honoris Causa al unei Universități cu tradiție, recunoscută în țară și străinătate. Pot să spun că, am colaborat foarte bine atât cu conducerea Universității de Vest „Vasile Goldiș", cât și cu colectivul de cadre didactice din cadrul Facultății de Drept, încă de la înființare, unde am fost titular la disciplina Dreptul muncii".

Prof. univ. dr. Alexandru Țiclea este considerat cel mai „influent" autor în domeniul dreptului muncii din România. În domeniul competenței sale, cercetarea științifică și publicistică a fost și este orientată cu precădere asupra studierii Dreptului muncii. Începând cu anul 1990, obiectivele urmărite au constat în: interpretarea și aplicarea legislației muncii potrivit noilor realități economice și sociale, adaptarea la economia de piață, necesitatea perfecționării ei permanente, în concordanță cu dreptul internațional și european al muncii.

Activitatea de cercetare științifică s-a materializat printr-un număr impresionant de publicații fiind autor a peste 100 de monografii, tratate, cursuri universitare publicate în țară și străinătate, precum și 170 de articole publicate în reviste de specialitate.

Biroul de presă al UVVG
Daniel Albu

H (147281)

12 „zile maghiare arădene"

ARAD. Și în acest an manifestările prilejuite de ziua de 06 octombrie vor fi „prefațate" de diverse acțiuni culturale, organizate de către UDMR Arad în colaborare cu bisericile, organizațiile non guvernamentale maghiare și alți colaboratori. Începând cu 25 septembrie, în fiecare zi, în diverse locații, se vor desfășura seminarii, lansări de carte, spectacole de teatru, dar și de rock, slujbe religioase. O zi specială va fi dedicată întâlnirii absolvenților de învățământ în limba maghiară din Arad, iar ultima, 06 octombrie, evident, comemorării celor 13 generali. De asemenea, vor fi mai multe dezbateri pe tema Statuii Libertății din „Parcul Reconcilierii". Cel mai probabil, ca de obicei, la manifestările din ultima zi vor fi invitați din Ungaria și din partea conducerii centrale a UDMR. Spre deosebire de 15 martie, când fiecare organizație UDMR desfășoară manifestări pe plan local, la 06 octombrie Aradul devine punctul central de interes, datorită statuii. **JA-S.T.**

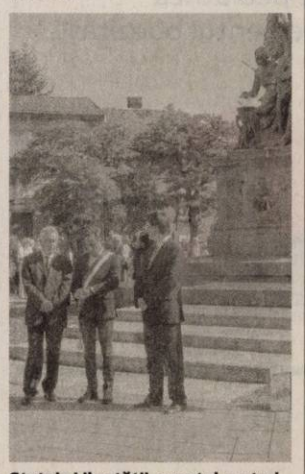

Statuia Libertăţii, punctul central

russmedia
new. every day.

Russmedia Press, editorul cotidianului Jurnal arădean, parte a grupului multinațional Russmedia Press, care își desfășoară activitatea în domeniul presei locale tipărite

CAUTĂ

Distribuitori de presă (în cutii poștale) pentru Chișineu-Criș.

Cerințe:
Seriozitate;
Dinamism;
Conștinciozitate.

Se oferă:
Salariu atractiv;
Timp de lucru 2 ore.

Informații suplimentare la telefon:0257/212.032 sau 0729.989.504, de luni până vineri între orele 9 și 17.

Evazionistul Aradului a fost citat la proces

Puica Valentin, evazionistul Aradului, citat de Tribunalul Arad la procesele pe care le are pe rol.

ARAD. După ce doi ani de zile Puica Valentin s-a ascuns împreună cu soția sa, ambii fiind căutați prin Interpol pentru „tunuri" de milioane de lei date statului român, iată că, ajuns în Peniteciarul Arad, Tribunalul Arad îl citează pe evazionistul Aradului la proces. În momentul de față, pe rolul Tribunalului Arad, Puica Valentin este chemat ca inculpat într-un proces în care Administrația Județeană a Finanțelor Publice Arad este parte vătămată. În acest proces este vorba despre o infracțiune de evaziune fiscală, pentru celelalte infracțiuni asemănătoare soții Puica primindu-și deja pedepsele.

Puica Valentin a fost trimis în judecată în acest dosar în 5 mai 2015, pe când încă era căutat de Interpol. Potrivit procurorilor din cadrul Parchetului de pe lângă Tribunalul Arad, în perioada februarie - iulie 2012, Puica Valentin - în calitate de administrator al unei societăți comerciale - a desfășurat activități comerciale pe care nu le-a înregistrat în evidențele contabile, nedeclarând la organul fiscal teritorial veniturile realizate, în scopul sustragerii de la îndeplinirea obligațiilor fiscale de plată a taxei pe valoare adăugată și a impozitului pe profit în sumă de 33.868 lei.

Înfățișarea în acest proces a avut loc în 16 septembrie, însă cauza s-a amânat pentru 5 noiembrie „pentru citarea inculpatului din Penitenciarul Arad".

Locuiau în Belfast

La sfârșitul lunii iulie, începutul lunii august, soții Puica au fost localizați în Belfast, Irlanda, de către Serviciul de Investigații Criminale din cadrul IPJ Arad. Aceștia au dat informațiile către Interpol Irlanda, care i-au reținut. Cei doi soți au fost aduși la București sub escortă. Valentin și Elena Puica locuiau de ceva vreme la Belfast, cei doi fiind chiar angajați la o firmă. Valentin Puica avea întocmite acte false pe numele său.

Evaziunile soților

În 2015 Elena și Valentin Puica au fost condamnați la câte cinci ani de închisoare într-un dosar de evaziune fiscală în care judecătorul a dispus ca cei doi soți să plătească ANAF peste 2.700.000 de lei, „sumă ce se va actualiza cu majorările, dobânzile și penalitățile legale aferente, începând cu data rămânerii definitive a prezentei hotărâri, până la plata efectivă a prejudiciului". De asemenea, cei doi au mai primit anul trecut câte 6, respectiv 7 ani de închisoare cu executare pentru evaziune fiscală. Și în acest caz instanța i-a obligat pe soți să plătească statului 4.100.000 de lei - prejudiciul creat de cei doi prin comiterea infracțiunii de evaziune fiscală. Puica Valentin a mai fost condamnat, în 2014, la 4 ani de închisoare pentru evaziune fiscală. **JA–I.C.**

Găsiți în Irlanda FOTO: FAN

Incendiu devastator la Şeitin

Aproximativ 70 de hectare de porumb necultivat au ars la Şeitin, focul pornind, se pare, de la arderea unei mirişti.

S-au chinuit cinci ore cu incendiul FOTO: A.G.

ARAD. Focul le-a distrus jumătate din cultură. Un incendiu puternic a izbucnit în weekend într-un lan de porumb de 150 de hectare, jumătate din suprafața cultivată și nerecoltată fiind mistuită de flăcări. A fost nevoie pentru lichidarea focului nu doar de intervenția pompierilor, ci și de cea a fermierilor și a oamenilor din localitate. Totul s-a întâmplat la Șeitin pe 150 de hectare de porumb. Și pentru că situația s-a dovedit una gravă, pompierii au solicitat sprijinul echipajelor din mai multe comune și orașe apropiate și sprijinul unor asociații agricole, care au trimis tractoare și cisterne. Vântul a făcut ca focul să cuprindă alte zece hectare, până când fermierii au reușit să facă brazde pentru a limita extinderea incendiului. Potrivit unor surse, se pare că focul ar fi izbucnit după ce un alt agricultor și-a aprins propria mirişte. Din cauza vântului, flăcările au fost împinse către lanul de porumb.

Voluntarii nu au vrut ajutor

Se pare că stingerea incendiului a fost o mare necunoscută pentru mulți dintre cei implicați. Primii care au intervenit au fost pompierii de la Serviciul Voluntar pentru Situații de Urgență Șeitin. Aceștia nu au solicitat ajutor, insistând că incendiul este sub control. La câteva ore de la izbucnire, voluntarii au ajuns să ceară ajutorul tuturor celor care erau dispuși să îl acorde. Pe lângă voluntarii din Șeitin, la intervenție au mai fost chemați voluntarii din localitățile învecinate, Detașamentul Arad, dar și agricultorii din zonă. De abia după ce toți au pus „osul la muncă" s-a reușit localizarea și lichidarea focului. „În total, au fost vreo 30 de focare. Vântul ridica vegetația aprinsă și o muta dintr-un loc în altul. Locul în care cădeau frunzele în flăcări devenea un nou focar", ne-a explicat o persoană implicată în stingerea focului de la Șeitin. A fost nevoie de nu mai puțin de cinci ore pentru lichidarea incendiului, autospecialele de stingere fiind nevoite să alimenteze la Șeitin, de la o distanță de zece kilometri față de locul în care s-a aprins lanul de porumb. În fapt, focul nu a fost lichidat cu ajutorul apei, ci cu ajutorul agricultorilor. Aceștia au arat terenul în jurul incendiului și au lăsat focul să ardă până când nu a mai existat vegetație. Ulterior, flăcările s-au stins de la sine. **JA- A.G.**

Se face anchetă

Informațiile primite de către noi referitoare la izbucnirea incendiului de la Șeitin nu sunt, deocamdată, oficiale. Ca atare, pompierii și polițiștii au deschis o anchetă pentru a vedea de ce a izbucnit incendiul. Se pare că proprietarii terenurilor nu aveau asigurare pentru culturi.

Au furat şi au bătut doi polițişti

ARAD. Doi bărbați care au dat mai multe spargeri și au furat autoturisme vor fi judecați după ce au agresat doi polițiști care au încercat să aplaneze un conflict izbucnit între mai mulți cetățeni de etnie romă. Potrivit procurorilor Parchetului de pe lângă Judecătoria Arad, „în perioada 21 - 24 august 2015, inculpatul Căldăraș Gheorghe, în trei împrejurări diferite, atât pe timp de noapte, cât și pe timp de zi, a sustras mai multe bunuri aparținând unor persoane vătămate diferite. Tot în data de 21 august 2015, în jurul orei 0:30, inculpatul Căldăraș Gheorghe, împreună cu inculpatul Căldăraș Valentin, i-au agresat pe numiții L.N. și D.C.D., în timp ce aceștia din urmă, în calitate de agenți de poliție, s-au prezentat la un eveniment în care erau implicați mai mulți cetățeni de etnie romă. De asemenea, în sarcina inculpatului Căldăraș Valentin s-a reținut și faptul că, în aceeași noapte, după ce a consumat băuturi alcoolice, a sustras un autoturism marca Volvo pe care l-a condus pe drumurile publice din municipiul Arad fără a poseda permis de conducere. Căldăraș Gheorghe este cercetat în stare de arest preventiv și a fost trimis în judecată pentru trei infracțiuni de furt calificat și a unei infracțiuni de ultraj, în timp ce inculpatului Căldăraș Valentin - cercetat în stare de libertate - va fi judecat pentru comiterea infracțiunilor de furt în scop de folosință, conducerea unui vehicul sub influența alcoolului și ultraj". Dosarul a fost înaintat spre soluționare Judecătoriei Arad. **JA – I.C.**

Sport

„Am avut reacţie după naivitatea din prima repriză”

Roland Nagy, antrenor UTA BD

30

fani a avut UTA la Satu Mare. Aceştia au cântat şi au scandat tot meciul, însă la pauză a existat un incident nedorit, deoarece arădenii au dorit să iasă din stadion, însă jandarmii nu i-au lăsat, galeria lui „Oli” fiind deja afară. S-a dorit evitarea incidentelor, însă s-a lăsat cu îmbrânceli şi înjurături între arădeni şi jandarmi.

Olimpia, bănuită de „blat” în meciul cu UTA

SATU MARE. Un consilier local din Satu Mare l-a acuzat pe preşedintele CA, Ionică Câmpeanu, că Olimpia a făcut „blat” cu UTA. „Nu dau nume, probabil că cei care aţi fost în tribuna oficială ştiţi despre cine este vorba. Pe mine m-au deranjat vorbele aruncate că am făcut 1 pauză X final, apoi după ce am luat golul trei s-a sucit şi a zis că e 2 final. Nu se poate aşa ceva şi eu nu suport să fim acuzaţi pe nedrept” - a declarat Câmpeanu. **JA-L.S.**

S-a lăsat cu demisie în rândul celor de la Olimpia

SATU MARE. La finalul partidei de la Satu Mare, antrenorul UTA-ei, Roland Nagy, a mers primul la conferinţa de presă, nemaiaşteptând ca omologul său de la Olimpia, Tiberiu Csik să facă acelaşi lucru.

„După un început foarte bun al nostru cu 1-0, am făcut cadou acele goluri prin care gazdele au venit în avantaj. Aceste lucruri şi naivitatea din prima repriză au făcut să avem o reacţie şi am dominat în mare parte jocul. Am forţat adversarul să nu ne pună probleme pe contraatac şi pe mingi lungi. Felicit echipa mea pentru reacţie, pentru doza de caracter şi tăria pe care au avut-o pentru a întoarce acest rezultat” - a declarat Nagy.

Apoi, într-un târziu, a apărut şi Csik. Acesta a spus: „Am doar 6-7 jucători care sunt conectaţi total la pretenţiile unei echipe de Liga a 2-a. Unii fizic, alţii psihic, câţiva nici prin una, nici prin cealaltă. Plecarea lui Sălăgeanu înainte de începerea campionatului a lăsat un gol imens în banda stângă şi cred că suferă jocul echipei pe acea latură. Acolo s-a făcut diferenţa”.

Tiberiu Csik FOTO: FAN

Preşedintele CA a demisionat

Tot în cadrul conferinţei de presă, preşedintele CA de la Olimpia, Ionică Câmpeanu, şi-a anunţat demisia: „Nu vreau să dau în nici un jucător, dar probabil unora nu le iese deloc jocul şi ne nemulţumeşte. Sunt ferm convins că ne-am bătut singuri azi. Cred că totuşi trebuie un şoc la echipă şi eu începând de azi îmi depun demisia din Consiliul de Administraţie ca preşedinte” - a spus Câmpeanu.

Trei puncte mari pentru UTA

După o repriză secundă foarte bună, elevii lui Roland Nagy au întors rezultatul de la Satu Mare, câştigând cu 3-2.

Utiştii au dat lovitura la Satu Mare, chiar dacă Olimpia a condus la pauză FOTO: LEO SFÂRA

SATU MARE. Plecată la drum fără cel mai important om, în persoana lui Sorin Strătilă, UTA se gândea că poate „ciupi” ceva pe terenul Olimpiei. E drept, sătmărenii nu mai sunt ce au fost, aşa că speranţele arădenilor erau îndreptăţite.

Însă, după ce s-a terminat prima repriză, nu ne gândeam că elevii lui Nagy vor putea reveni, căci erau la pământ. Olimpia a accelerat în două rânduri şi tot de atâtea ori a marcat, profitând de naivitatea în joc a adversarului.

KO, până la pauză

Dacă începutul meciului a fost unul modest, de ambele părţi, la prima acţiune mai legată a arădenilor, s-a deschis scorul. Era min. 25, când Polgar a aruncat o minge în careul sătmărenilor, Curtuiuş a preluat, a şutat în cros şi era 0-1. Cinci minute mai târziu, UTA a beneficiat de un corner, sătmărenii au respins, a urmat un contraatac, faza a doua, mingea a ajuns repede în careul celălalt, la Faur, care l-a executat pe Miron: 1-1. După alte cinci minute, cam aceeaşi naivitate. Arădenii au pierdut mingea la centru terenului, Dobrean a ieşit la margine, gazdele au profitat, au pătruns pe centru, Selagea i-a trimis mingea lui Bura, iar acesta, din faţa careului mic, a şutat fără speranţe pentru Miron: 2-1. UTA era KO, dar bine că a venit pauza.

Alte echipe după pauză

Subit, după pauză, lucrurile s-au schimbat. UTA a luat jocul pe cont propriu, gazdele nu au avut reacţie, iar după 11 minute de la reluare s-a făcut 2-2, ce-i drept, cu ceva noroc: Manea a şutat de la vreo 25 metri, Băican a respins în bară, mingea i-a revenit în ceafă, după care s-a dus în plasă.

Şi după gol, tot UTA a avut ceva ocazii, iar sătmărenii au preferat contraatacul. S-a jucat pe contre, se putea întâmpla orice, iar cu cinci minute înainte de final UTA a dat lovitura de graţie: Man a pătruns perpendicular pe poartă, i-a pasat decisiv lui Curtuiuş, care a marcat elegant, pe lângă Băican: 2-3!

LEO SFÂRA
leo.sfara@russmedia.ro

Olimpia S. Mare - UTA BD 2-3 (2-1)

Stadion „Olimpia”, teren bun, timp călduros, spectatori 1500. Au marcat: Faur – min. 30, Bura – min. 35, respectiv Curtuiuş 25 şi 85, Manea – min. 56. Satu Mare: Băican – Heil, Iuhas, Muntean, Tătaru – Bura (Cădar), Selagea, Chivari, Takacs (Ciul) – Boştină, Faur (Villand). UTA: Miron – Polgar, Botiş, Manea, Burlă – Rus, Chindriş, Dobrean (Jorza), Vlad (Hlistei) – Curtuiuş, Szekely (Man). Au arbitrat: G. Vidican (Oradea) – la centru, F. Tunyogi (Zalău) şi D. Lucaciu (Cluj) – asistenţi. Obs. FRF: Z. Tamaş (Odorheiu Secuiesc), A. Birtalan (Crasna).

Victorie cu burta goală

Jucătorii echipei Şoimii Pâncota au învins FC Caransebeş. Acum e rândul conducerii clubului.

Pirtea, un câştig cert pentru pâncotani FOTO: FAN

PÂNCOTA. Cu restanţe financiare de prin luna mai, jucătorii echipei Şoimii Pâncota au mai cedat odată la rugăminţile antrenorului Ionuţ Popa şi au acceptat să intre în teren şi să joace partida cu FC Caransebeş. Cu sufletul. Rezultatul: întâia izbândă pe teren propriu în actualul sezon. Una conturată la capătul unui joc cu de toate: trei goluri, două penalty-uri şi două cartonaşe roşii.

Prima repriză a fost la discreţia pâncotanilor. După un penalty irosit de Issa, în min. 36, „argintul viu”, George Pirtea deschide scorul din careul mic, după o prelungire pe spate a vârfului A. Mihai, 1-0. Acelaşi scenariu al jocului şi în partea secundă, până în min. 53, când Fl. Gîlcă vede cartonaşul roşu, pentru un al doilea avertisment pentru simulare, la o fază în care centralul timişorean Cătălin Botaş a greşit, mijlocaşul pâncotan fiind faultat evident în suprafaţa de pedeapsă. Oaspeţii prind curaj şi egalează prin Stoica (min. 60). Bucuria „gugulanilor” ţine doar două minute, Pirtea fiind faultat în careu (cel puţin la fel de clar ca şi cazul lui Fl. Gîlcă), iar penalty-ul este transformat de Danci, pentru 2-1. Finalul este încins, Suciu primind direct cartonaş roşu, restabilindu-se astfel egalitatea numerică pe teren. Finalul de meci aduce bucurie în tabăra gazdelor, care aşteaptă „reacţia” conducerii clubului.

Pentru Şoimii Pîncota au jucat: Irimia - Dan, Traore, Dubeştean, Siminic - Issa, Pavel - Gâlcă, Danci (Fuchs), Pirtea (Farcaş) - Miţai (Oprea).

Putea fi o tragedie

La finalul disputei, antrenorul Ionuţ Popa a declarat: „Îmi felicit jucătorii pentru că au avut două momente dificile şi au reuşit să le depăşească. Era nedrept să pierdem puncte după câte ocazii am avut, după consistenţa noastră în joc. Putea fi o tragedie pentru noi, dacă se poate numi aşa pierderea unui joc. Jucătorii fac echipa, prin muncă şi seriozitate. Depinde doar de ei, ce fac la antrenamente şi jocuri. Ei se bagă sau se scot din echipă”. **JA-D.S.**

Pe semicerc FOTO: JA

Handbalistele au debutat cu stângul în liga secundă

TIMIŞOARA. Nou înființata echipă de handbal feminin a Aradului, ACS „Avram Iancu", a cedat meciul de debut în liga secundă: 19-41 (11-20) pe terenul CSU Vest Timișoara, oferind însă golgetera jocului, Anamaria Barti (10 goluri). „Avem foarte multe de învățat din meciul ăsta. În primul rând nu suntem formați ca și o echipă", a spus, la final, antrenorul arădencelor, Helmuth Bernhardt. **JA-D.L.**

24

goluri au marcat handbaliștii de la CSŞ „Avram Iancu" Arad în primul joc din noul sezon al Campionatului Național de juniori I, insuficiente pentru o victorie, adversarii din Alba Iulia reușind cu unul mai mult, 25.
Meciul a avut loc la Sala Polivalentă, acolo unde arădenii vor juca și runda viitoare (26 septembrie), cu LPS Târgu Jiu.

Eşec la limită pentru studenţii dintre buturi

ARAD. Dispută pe „muchie de cuțit", sâmbătă dimineața, pe stadionul din Sînicolau Mic, între două echipe studențești de rugby: CS UAV Arad - Știința Petroșani 16-17. Punctele arădenilor au venit în urma unui eseu transformat și a trei lovituri de pedeapsă. Echipa pregătită de Marian Grindei a obținut punctul bonus defensiv - acordat pentru o înfrângere la mai puțin de 7 puncte. **JA-D.L.**

Marius Copil FOTO: FAN

Oprit din cursă de principalul favorit la trofeu

ISTANBUL. Nici a treia întâlnire directă nu a fost cu noroc pentru arădeanul Marius Copil (182 ATP), învins de tenismenul ucrainean Sergiy Stakhovsky (53 ATP; favorit 1), scor 6-4, 6-0, în sferturile de finală ale turneului ATP Challenger de la Istanbul, dotat cu premii de 75.000 dolari. Pentru parcursul său, arădeanul și-a adăugat în cont 2.190 dolari și 17 puncte ATP, urmând să evolueze la Izmir (premii 42.500 euro). **JA-D.L.**

50 ani în Liga Naţională!

Profesorul Dan Moraru este deținătorul unui record de longevitate de invidiat.

ARAD. La Mulți Ani, Dan Moraru! La 70 ani. Din care, 50 ani au fost petrecuți, neîntrerupt, în Liga Națională de baschet. Ca sportiv, antrenor ori conducător. După ce a devenit Maestru al sportului (2003), în 2004 avea să primească Ordinul „Meritul Sportiv", clasa a II-a, pentru 40 ani de activitate în prima divizie de baschet. Din 2009, și-a găsit locul în Hall Of Fame-ul sportului cu mingea la coș din România.

Antrenor emerit din 2006, prof. Dan Moraru are o zestre de medalii formidabilă, 34. Ca antrenor ori director tehnic la Univ Goldiș ICIM Arad, Moraru a strâns 24 medalii: 10 în Liga Națională (4 aur, 4 argint și 2 bronz), 9 în Cupa României (2-2-5) și 5, în Liga Europei Centrale (3-2-0).

Și-a petrecut cinci ani pe banca reprezentativei de senioare, timp în care a susținut 96 jocuri. A calificat de două ori naționala la Campionatul European și a obținut un valoros loc III la Jocurile Mondiale Francofone (Franța, 1994). „Între atâtea trofee, dacă ar fi să fac un clasament, cel mai strălucitor aur a fost cel obținut în finala de la Târgoviște din 2013" - spune prof. Dan Moraru.

Secretul?

Dragostea de baschet, sport în care nu a trădat niciodată, disciplină pe care a pus-o mai presus de orice. Întrebat cum se simte la împlinirea a șapte decenii de viață, prof. Moraru a spus: „Mă simt în stare să antrenez din nou, dar mă bucur că nu știu limba engleză (nici nu am vrut să mi-o însușesc, întrucât schimbările m-au prins la o vârstă destul de înaintată) și ca atare, îmi este foarte bine așa, în calitate de sfătuitor". **JA-D.S.**

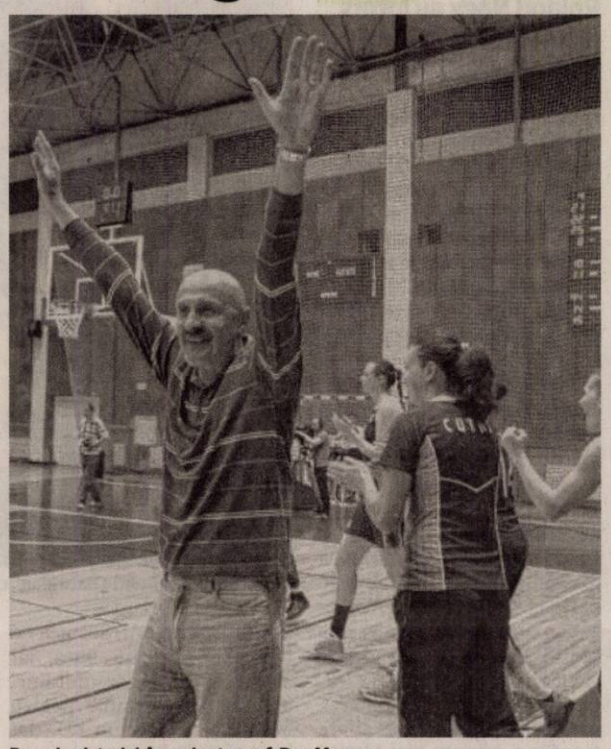

Bucuria victoriei, în varianta prof. Dan Moraru FOTO: JA

Poloiştii au câştigat prima dublă a sezonului

ARAD. Bazinul acoperit „Delfinul" a fost, sâmbătă seara, gazda debutului în sezonul 2015-2016 din Superliga de polo pe apă a echipei CS AMEFA Arad, care a depășit clar gruparea Politehnica Cluj, scor 22-7. Partida revanșă, disputată duminică dimineața, a fost, din nou, la discreția elevilor pregătiți de Cristian Cosma, dovadă scorul consemnat la final, 18-10. Pentru AMEFA au evoluat în cele două dispute: Hodăgeu, Vancsik 5+2, Pantazi 0+2, Furj 1+1, Vătrai 3+2, Huber 2+2, Palotaș 0+2, Grama 4+0, Laza 2+2, Kovacs 2+1, Bordea 1+1, Samuilă 1+2 și Lincar 1+0.

În runda viitoare, gruparea arădeană joacă în bazinul Stelei București, echipă care a spulberat Dinamo în runda inaugurală a noului sezon, 13-4, respectiv, 18-4. **JA-D.L.**

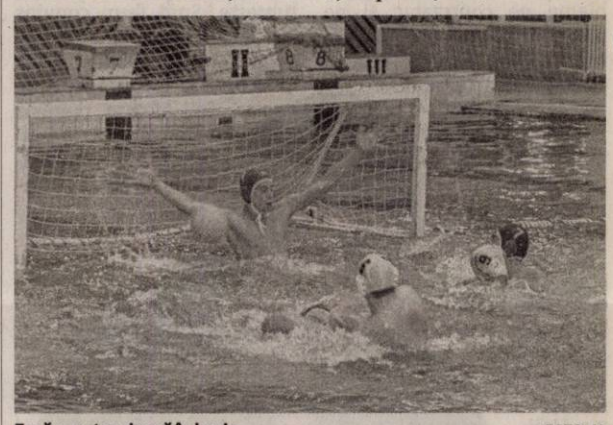

Fază spectaculoasă în bazin FOTO: JA

Un gol de trei puncte pentru Sebiş

Derbyul județului Arad din liga a III-a a revenit celor de la Național Sebiș.

SEBIŞ. Meciul ambițiilor și orgoliilor, dintre Național Sebiș și CS Ineu nu a fost onorat așa cum se cuvine de către oaspeți. În afara unei ocazii imense și a două mingi centrate în fața porții, pe lângă care ineuanii au trecut, elevii pregătiți de Cristi Sculici nu au mai reușit mare lucru. E drept, oaspeții s-au gândit mult la o remiză, probabil tactica a fost pliată pentru un scor alb, dar unii jucători nu s-au ridicat la pretențiile unui asemenea meci.

Gazdele, în schimb, au fost mai puternice și au pus mai multe probleme portarului Bujor. Elevii antrenați de Călin Cojocaru au fost răsplătiți, până la urmă, în min. 70, atunci când s-a marcat singurul gol al meciului. Mihuța a șutat puternic, din lovitură liberă, Bujor nu a reușit să respingă decât până în bară, mingea a revenit în teren și - pe fază - cel mai important jucător al sebișenilor, Gelu Velici, a marcat din fața careului mic: 1-0.

Ineuanii nu au avut puterea să riposteze, așa că derbyul județean de Liga III a revenit lui Național Sebiș, echipă care surprinde plăcut în acest start de sezon, cu două victorii și un egal. Și care de 270 minute nu a primit gol. „Vrem să păstrăm poarta închisă și după etapa de la Deva, unde mergem să câștigăm" - a spus antrenorul Cojocaru.

Gelu Velici FOTO: L.S.

Formații - Național Sebiș: Păduraru (Merșca) - Rosenblum, Stupu, Neacșu, Chereches - Avramescu, Mihuța (Stegaru) - Rus, Unguru (Lazea), Susan (Călin) - Velici. CS Ineu: Bujor - Popovici (Clej), Wild, Tudoroiu, Hulbăr - Bier, Tomuț - Ciocan, Kocsis (Șulumberchean), Stănaia (Filimon) - Mașniță (Huțanu). Au arbitrat: Dorian Micloșină (Reșița) - la centru, Sergiu Neichi (Satu Mare), Ioan Cozorici (Zalău) - asistenți. **JA-L.S.**

Cermeiul, en fanfare

PĂULIŞ. Cea mai în formă echipă a debutului de sezon nu s-a împiedicat în Podgorie, administrând Păulișanei prima înfrângere. După o primă repriză albă, oaspeții intră hotărâți după pauză și în min. 48, Botaș deviază cu capul în plasă mingea trimisă din corner de Berar. Păulișenii nu cedează, reușind egalarea în min. 56, prin Rus care marchează cu un șut plasat. Numai că în minutul următor, în urma unui alt corner executat de Berar, Ambruș trimite balonul în propria poartă. Urmează căderea fizică și psihică a elevilor lui Dănuț Mițiți și dezlănțuirea cermeiană, cu „dubla" lui Bulza (min. 67-"cap" de la 4 m; min. 90-„lat" din careul mic, în urma unei curse de 50m a lui Berar), intercalată de golurile lui Vereș (min. 76-singur la 3 m de poartă primește o pasă de la Bulza) și Țigan (min. 82-plonjon cu capul spre mingea revenită din bară la șutul lui Berar). Rezultat final: Păulișana Păuliș-Gloria Lunca Teuz Cermei 1-6 (0-0).

Formaţii

Păulișana: Potoreț-Calancea, Suciu, Mariș, Ambruș, Gîlcă, Țepeș, Rus, Cervenschi, Sarvici, Bruț. Au mai jucat: Geanâm, Mițiți, Grigorean, Gherghel. Antrenor Dan Mițiți.

LT Cermei: Rusu-Popa, Gurban, Cotoc, Vereș, Varga, Nistor, Purece, Berar, Bulza, Botaș. Au mai jucat: Țigan, Boldizsar, Tipei, Brândușe. Antrenor Mircea Aslău.

Arbitraj corect al brigăzii: Dorinel Herțeg, Daniel Bondar, Emil Cristea. Obs AJF: Ioan Brănișcan, Gheorghe Sfăt. **JA-D.O.**

Un nou succes la triatlon

MAMAIA. Membră a Clubului Sportiv Experiența Multisport Arad, Diana Miazga a reușit să obțină un nou rezultat frumos la o competiție de triatlon, de această dată fiind vorba despre cel mai mare concurs de profil din Europa de Est și anume Triathlon Challenge, ediția VII-a (Mamaia).

Arădeanca Diana Miazga a obținut locul II la categoria sa de vârstă, într-o întrecere care a reunit la start sportivi amatori și profesioniști din peste 20 țări. De asemenea, acest eveniment sportiv a coincis cu finala Romanian Triathlon Series - o serie de 6 competiții desfășurate pe parcursul întregului sezon de triatlon; Diana Miazga finalizând 4 dintre ele și obținând locul III la categorie sa de vârstă în clasamentul general al Romanian Triathlon Serie. **JA-D.S.**

Fotbal - Liga II, Seria Vest

Rezultatele etapei a 4-a: Univ Cluj – Gaz Metan Mediaș 0-1, CS Mioveni – Unirea Târlungeni 3-0, Olimpia Satu Mare – ACS UTA Bătrâna Doamnă 2-3, CSM Rm Vâlcea – Chindia Târgoviște 1-1, FC Brașov – FC Bihor Oradea 1-1, FCM Baia Mare – Metalul Reșița 3-0, Șoimii Pâncota – FC Caransebeș 2-1.

Clasamentul

1. FC BAIA MARE	4	3	1	0	10-3	10
2. GAZ METAN MEDIAŞ	4	3	1	0	6-3	10
3. CS MIOVENI	4	2	1	1	9-5	7
4. CHINDIA TÂRGOVIŞTE	4	2	1	1	6-4	7
5. ACS UTA BD	4	2	1	1	6-5	7
6. CSM RM VÂLCEA	4	2	1	1	6-6	7
7. ŞOIMII PÂNCOTA	4	2	1	1	7-8	7
8. OLIMPIA SATU MARE	4	2	0	2	9-6	6
9. FC CARANSEBEŞ	4	2	0	2	6-5	6
10. FC BRAŞOV	4	1	2	1	5-5	5
11. UNIV CLUJ	4	1	0	3	1-3	3
12. UNIREA TÂRLUNGENI	4	1	0	3	4-8	3
13. FC BIHOR ORADEA	4	0	1	3	2-6	1
14. METALUL REŞIŢA	4	0	0	4	4-14	0

Etapa viitoare (26 septembrie): Univ Cluj – Șoimii Pâncota, Gaz Metan Mediaș – CS Mioveni, Unirea Târlungeni – Olimpia Satu Mare, ACS UTA Bătrâna Doamnă – CSM Rm Vâlcea, Chindia Târgoviște – FC Brașov, FC Bihor Oradea – FC Baia Mare, Metalul Reșița – FC Caransebeș.

Fotbal-Liga III, Seria 4

Rezultatele etapei a 4-a: CSM Lugoj – CSU Poli Timișoara 1-0, ACSO Filiași – Măgura Cisnădie 0-1, Pandurii II Tg Jiu – CSU II Craiova 2-0, Național Sebiș – CS Ineu 1-0, Metalurgistul Cugir – Millenium Giarmata 2-2, FC Hunedoara – Cetate Deva 3-1, Minerul Motru – Performanța Ighiu 1-1, Mama Mia Becicherecu Mic – a stat.

Clasamentul

1. POLI TIMIŞOARA	4	3	0	1	8-2	9
2. FC HUNEDOARA	4	3	0	1	9-4	9
3. PANDURII II TG JIU	4	2	2	0	5-1	8
4. METALURGISTUL CUGIR	4	2	1	1	9-6	7
5. NAŢIONAL SEBIŞ	4	2	1	1	2-2	7
6. BECICHERECU MIC	3	2	0	1	6-6	6
7. CSM LUGOJ	4	2	0	2	4-4	6
8. PERFORMANŢA IGHIU	4	1	2	1	4-4	5
9. MINERUL MOTRU	4	1	2	1	2-4	5
10. MĂGURA CISNĂDIE	4	1	1	2	1-4	4
11. CETATE DEVA	3	1	0	2	4-6	3
12. ACSO FILIAŞI	4	1	0	3	5-7	3
13. CSU II CRAIOVA	3	1	0	2	3-6	3
14. GIARMATA	4	0	2	2	3-6	2
15. CS INEU	3	0	1	2	1-4	1

Etapa viitoare (25-26 septembrie): Becicherecu Mic – Pandurii II Tg Jiu, Cetate Deva – Național Sebiș, Metalurgistul Cugir – Minerul Motru, Millenium Giarmata – CSM Lugoj, ASU Poli Timișoara – ACSO Filiași, CSU II Craiova – FC Hunedoara, CS Ineu – Performanța Ighiu, Măgura Cisnădie – stă.

Fotbal - Liga IV, etapa 4

Rezultate: Frontiera Curtici – Aqua Vest 4-0, Crișul Chișineu Criș – Voința Mailat 2-0, Victoria Felnac – ACS UTA II BD 2-1, Șoimii Lipova – CS Glogovăț 7-0, Progresul Pecica – Victoria Zăbrani 3-1, Păulișana Păuliș – Lunca Teuz Cermei 1-6, Șoimii Șimand – Unirea Sântana 1-4.

Clasamentul

1. PROGRESUL PECICA	4	4	0	0	14-3	12
2. LUNCA TEUZ CERMEI	4	4	0	0	13-2	12
3. UNIREA SÂNTANA	4	3	0	1	16-5	9
4. CHIŞINEU CRIŞ	4	3	0	1	9-4	9
5. ŞOIMII LIPOVA	4	2	1	1	14-5	7
6. PĂULIŞANA PĂULIŞ	4	2	1	1	6-9	7
7. FRONTIERA CURTICI	4	1	2	1	7-5	5
8. VICTORIA FELNAC	4	1	1	2	3-5	4
9. VICTORIA ZĂBRANI	4	1	1	2	5-9	4
10. VOINŢA MAILAT	4	1	1	2	4-9	4
11. ACS UTA II BD	4	1	0	3	6-11	3
12. ŞOIMII ŞIMAND	4	1	0	3	8-16	3
13. CS GLOGOVĂŢ	4	0	1	3	4-14	1
14. AQUA VEST	4	0	0	4	3-15	0

Etapa viitoare (sâmbătă, 26-duminică, 27 septembrie): Unirea Sântana – Frontiera Curtici, CS Glogovăț – Păulișana Păuliș, Voința Mailat – Victoria Felnac, Victoria Zăbrani – Crișul Chișineu Criș, Aqua Vest – Progresul Pecica, ACS UTA II BD – Șoimii Lipova, Lunca Teuz Cermei – Șoimii Șimand.

Landisa Plant

SC Landisa Plant SRL
Str. Constitutiei, nr. 57, jud. Arad
Telefon / Fax 0357 805 802
office@landisa .ro
www.landisa.ro

OFERTA PLANTE:

Cupressocyparis leylandii 80 cm + 19 lei
Photinia fraseri Red Robin 70 cm + 19 lei
Pomi fructiferi in ghiveci 4 ani 28 lei
Cupressocyparis leylandii
250 - 300 cm 90 lei
Magnolia grandiflora Gallisoniensis
175 - 200 cm 190 lei

vinde o gama variata de arbori si arbusti ornamentali

>>Siguranță fără compromisuri: piesele de origine smart.

Serie constructivă	450 / 451 / 452	454
Preț pachet plăcuțe frâne față (TVA inclus)	249 lei	289 lei

Preț valabil pentru operațiuni de bază. În cazul în care condiția sau specificațiile vehiculului impun operațiuni suplimentare, acestea vor fi taxate suplimentar. Nu putem oferi nicio garanție în ceea ce privește corectitudinea și disponibilitatea produselor, corectitudinea prețurilor sau a specificațiilor produselor prezentate. Pentru a fi siguri că prețurile și specificațiile produselor sunt valabile și corecte, vă rugăm să vă adresați unui Centru Autorizat de Service smart. Toate comenzile și produsele se supun termenilor și condițiilor de vânzare ale Centrelor Autorizate de Service smart.

smart – a Daimler brand

Auto Schunn – Centru Autorizat de Vânzări și Service Mercedes-Benz
Calea Radnei nr. 247, Arad; tel.: 0742.036.917; www.auto-schunn.ro

(750224)

OPTICA Veszi
www.opticaveszi.ro

Vară, căldură mare, radiaţii solare.

Corpul nostru trebuie protejat dar, atenţie, să nu uităm nici de ochii noştri, căci şi ei trebuie protejaţi împotriva razelor UV.
La Optica Veszi poţi alege ochelarul potrivit, fiind şi la modă şi protejat la maxim împotriva razelor UV.

Aşa că începând cu 1 august vă oferim reduceri la ochelarii de soare Ray Ban, Versace, Persol, Bvulgari, Vogue, Arnette şi Oakley între 10 - 20%.

Vă aşteptăm între orele 8,00 - 18,00 în magazinele noastre!

*Rame Versace, Giorgio Armani, Kenzo, Dolce&Gabbana in limita stocului disponibil

** Lentile plastic monofocale, antireflex, antizgarietura

B-dul Revolutiei nr. 94
Tel. 0257-281058

B-dul Revolutiei nr. 68
Tel. 0257-228188

Bulevardul Revolutiei Nr.55

(750269)

Angajam URGENT
pentru curatenie FEMEI: 550 RON NET pe luna la magazin-haine din Galleria Mall ARAD (Program: 08-11 dimineata.
Angajam BARBATI pentru manipulare cutii-haine de 8 ori/LUNA salar: 160 RON NET). Doar cu contract-munca.
Info la tel: **0752-900.189**
(228365)

SC TEXTILE MEDICALE SRL
Arad, ZONA INDUSTRIALA VEST, Str. III, nr. 1

angajeaza:

Operator confectioner industrial îmbracaminte din tesaturi, tricotaje, materiale sintetice

Cerinte:
- Experienta profesionala relevanta in domeniu
- Seriozitate si spirit de echipa
- Disponibilitate program de lucru pe schimburi

Oferim:
- Conditii optime mediu de lucru
- Salarizare avantajoasa conform competentelor
- Prima de prezenta
- Prima de productie in functie de performantele obtinute
- Tichete masa
- Transport asigurat (inclusiv decontare abonamente transport)

Informatii suplimentare :
CV-urile se depun la sediul societatii sau fax **0257 274 200**
Informatii suplimentare se pot obtine la telefon: **0722 670 036** sau **0257 467 609,** persoana de contact: Alina Caras
(51367)

lees

Angajăm operator maşini unelte:

Cerințe:
- manevrarea, reglarea şi întreținerea maşinilor;
- disponibilitate la program prelungit;
- capacitatea de a lucra în echipă

Ofertă (bonusuri, beneficii):
- Salariul se comunică la interviu (238439)

cv-urile vor fi trimise pe e- mail: **simona.matica@lees.ro,**
sau la sediul firmei :
SC Lee's International Investment SRL,
Cal. A. Vlaicu Nr. 270 (intrarea de pe Poetului, la fosta fabrică de bere Arbema)
Pt. informaţii tel : 0735869209 Simona Boscu

S.C. **FABCO TRIM** S.R.L
Arad, Romania
societate cu capital integral strain
angajeaza:

Croitorese cusut piele
Controlor de calitate
Debavuratori

Se ofera:
- salariu motivant,
- tichete de masa din prima luna de angajare
- decontarea abonamentelor de transport
- program de lucru flexibil intr-un singur schimb
- asigurare de sanatate
- scolarizare la locul de munca

CV-urile si cererile de angajare pot fi trimise prin fax:0257-467435,sau la sediul societatii pe strada Campul Linistii Nr.1(vis-a-vis de Remat)

Relatii la telefon 0257288040
(227697)

S.C. **LAZAR & SOHNE** S.R.L.,
renumit producator si distribuitor de produse din carne si mezeluri,
angajeaza:

1) **OPERATORI FABRICARE MEZELURI SI PRODUSE DIN CARNE** (muncitori calificati si necalificati)
2) **GESTIONAR DEPOZIT** - Experienta in gestiune, seriozitate
3) **MANIPULANTI MARFURI**
4) **INGINERI INDUSTRIA ALIMENTARA**
5) **MUNCITORINECALIFICATI-SECTIAIGIENIZARE**

OFERIM: salariu motivant, tichete de masa din prima zi si decontare transport.
C.V.-urile se depun la sediul firmei (Arad, Calea 6 Vanatori, nr.1-3) la biroul Resurse Umane
(229043)

Reducere curs INFIRMIERA calificare la numai 450 lei !

Pentru cursantii nostri organizam si curs de limba germana (ieftin) + informatii locuri de munca in Austria.
Inf la **0740145457** si www.cursinfirmiera.
(225636)

MOROSANU LUCIAN INTREPRINDERE INDIVIDUALA
cu sediul social in mun. Arad, str. Clopotului Nr. 110, jud. Arad doreşte să obţină autorizaţie de mediu pentru punctul de lucru Sofronea, Comuna Sofronea, Zona Industriala nr. 7, jud. Arad, unde se desfăşoară activităţile de CAEN 1610 Taierea si rindeluirea lemnului, având ca principale faze ale procesului tehnologic următoarele: prelucrare/uscare/debitare/impregnare cherestea.
Măsuri de protecţie a factorilor de mediu:
- **apă:** bazin vidanjabill;
- **aer:** sistem exhaustare .
- **sol:** platforme betonate.
- **gestiune deşeuri:** contract soc. specializata;

Observaţiile publicului formulate în scris/informaţiile privind potenţialul impact asupra mediului se depun/pot fi consultate la sediul Agenţiei de Protecţia Mediului Arad, str. Splaiul Mureşului FN, tel.0257/280331, tel/fax. 0257/284767, timp de zece zile lucrătoare după data publicării prezentului anunţ.
(1954 - H 238440)

SC NEW ECLIPSA SHOES SRL - ARAD, STR. BICAZ 1-5
angajează **LOGISTICIAN GESTIUNE FLUX şi OPERATOR INTRODUCERE, VALIDARE ŞI PRELUCRARE DATE**
Condiţii: cunoştinţe operare calculator, limba italiana nivel mediu /avansat
Persoanele interesate pot trimite c.V pe adresa de email info.Neweclipsa-shoes@yahoo.Ro, sau fax nr. 0357-434914. Informaţii tel 0725-922803; intre orele 08.00-15.00.
(1954 - H 238441)

DECESE

O inimă bună a încetat să mai bată la 71 ani, un suflet bun s-a ridicat la cer lăsând în urmă o nemărginită durere şi un dor imens. Recunoştinţă veşnică celui care a fost tată, bunic şi străbunic,

STAN IOAN.

Înmormântarea va avea loc astăzi, 21 septembrie 2015, ora 15:00, de la capela Cimitirului Gai.

Familiile Boer şi Stan veşnic îndoliate

Cu adâncă tristeţe în suflet anunţăm dispariţia fulgerătoare a celui care a fost iubitul nostru soţ, tată şi socru,

BERLO PETRU.

Dumnezeu să-l odihnească în linişte şi pace! Înmormântarea va avea loc astăzi, 21 septembrie 2015, ora 13:00, în localitatea Mocrea.

Familia îndoliată

CONDOLEANŢE

Dumnezeu să-l odihnească în pace pe cel ce a fost

ec. TOMA NICODIM PODEA,

iubit şi apreciat de toţi cei ce i-au fost aproape.

Din partea Ioan Podea, frate, Lavinia şi Alexandru Blaga, nepoţi

Mihaela, Nelu Brad şi copiii, sunt alături de prietena şi naşa lor, Delia Podea şi familia ei, în aceste momente dureroase ale despărţirii de tatăl

TOMA NICODIM PODEA.

Dumnezeu să-l odihnească în pace pe cel plecat dintre noi, iar celor rămaşi să le mângâie şi să le aline suferinţa!

Suntem alături de doamna profesor doctor Delia Podea acum când se desparte de tatăl drag, un om distins şi deosebit. Sincere condoleanţe şi întreaga noastră compasiune familiei îndoliate!

Colectivul Secţiei Clinice Psihiatrie Arad

Anunţurile de deces se publică GRATUIT!

SERVICII FUNERARE

(H-748926)
IN MEMORIAM
NON STOP!
KUKI - servicii funerare complete
Producător de sicrie - oferă sicrie la preţ de producător.
Pentru membrii C.A.R.P. transport gratuit atât în oraş, cât şi în judeţ.
GRATUIT rezolvăm actele la spital, primărie, casa de pensii şi C.A.R.P.
Transport intern şi internaţional ● Accesorii funerare.
Contact: Arad, Str. Mihai Eminescu nr. 4 (în curte), vis-a-vis de Cerbul Albastru.
Telefon: 0257/211929, mobil: 0723-343-964
www.inmemoriamkuki.com
Nou! Casă funerară - Strada Ştefan Ludwic Roth nr. 1 D, Grădişte

Suntem alături de familia prof. univ. dr. Delia Marina Podea în durerea pricinuită de pierderea tatălui.

Colegii şi conducerea Universităţii de Vest „Vasile Goldiş" Arad, Facultatea de Medicină, Farmacie şi Medicină Dentară

Colegiul Medicilor Arad este alături de doamna prof. dr. Delia Podea în aceste momente grele pricinuite de decesul tatălui. Dumnezeu să-l ierte şi să-l odihnească în pace!

Sincere condoleanţe şi împreună simţire pentru îndrumătorul paşilor noştri, prof. dr. Delia Marina Podea în clipa tristă a despărţirii de sufletul drag al tatălui acesteia.

Medicii rezidenţi ai Secţiei Clinice de Psihiatrie Arad

La plecarea dintre noi a distinsului domn

PODEA TOMA

dorim să-i fie ţărâna uşoară, să se odihnească în pace, iar familiei d-na profesor Podea şi fiica dr. Podea Delia cu familia, condoleanţe şi pace în suflete.

Familia Iliasa Flavius şi Delia

Suntem alături de familia Podea în marea durere pricinuită prin trecerea în nefiinţă a celui care a fost

PODEA NICODIM TOMA,

economist şi cenzor CARP-Arad, om de aleasă noblеţe şi personalitate distinsă.

Dumnezeu să-l odihnească în pace!

Colectivul CARP Arad

Trimitem un gând de mângâiere prietenei noastre, prof. univ. dr. Podea Delia şi mamei dragi în aceste clipe grele ale despărţirii de iubitul tată,

TOMA NICODIM PODEA.

Dumnezeu să-l odihnească!

Corina Zorilă şi familia

Familia Haiduc Cristian este alături de colega, prof. univ. dr. Podea Delia, în greaua pierdere a tatălui. Sincere condoleanţe!

Colectivul Centrului de Sănătate Mintală Arad este alături de d-na prof. Delia Podea în momentele grele pricinuite de pierderea tatălui drag. Dumnezeu să-l odihnească în pace!

Un gând de mângâiere, compasiune şi sincere condoleanţe domnului Berlo Adrian în durerea pricinuită de moartea tatălui drag,

BERLO PETRU.

Colegii din cadrul A.J.F.P. Arad – A.I.F. Arad

Suntem profund îndureraţi la trecerea în nefiinţă

a domnului director O.S.P.A. Arad, ing. HONDEA IOAN.

Sincere condoleanţe familiei îndurerate.

Membrii Partidului ALDE Arad (Partidul Conservator)

Anunţăm trecerea la cele veşnice, după o grea suferinţă, a bunei noastre vecine

CIRŢ MARIA

la vârsta de 60 ani.

Rugăm pe Bunul Dumnezeu să o primească şi să o odihnească în pace! Condoleanţe familiei îndoliate!

Asociaţia de Proprietari Bl A 1-2, Sc.1 şi 2, Academia Teologică

COMEMORĂRI

Astăzi, 21 septembrie ai fi împlinit 27 de anişori, dragul nostru fiu şi frate,

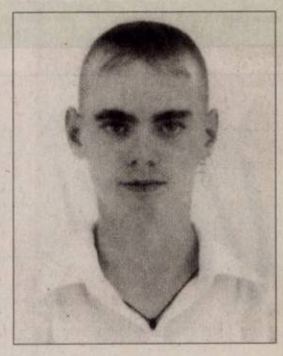

BUBELA COSMIN.

În loc de La mulţi ani! îţi spunem cu inimile zdrobite de durere şi cu ochii plini de lacrimi: Dumnezeu să-ţi dea odihnă veşnică iar îngerii să-ţi vegheze somnul! Te vom plânge neîncetat până la sfârşitul vieţii.

Mami şi fratele tău Paul

Curg lacrimi fierbinţi pe mormântul mamei mele,

PESCARIU AURORA – IULIANA

care ne-a părăsit acum 6 ani. Vei rămâne veşnic în inima mea!

Fiica Rodica

Se împlinesc 6 săptămâni de când a plecat de lângă noi iubitul nostru soţ şi tată,

ALBERT IOSIF.

Slujba de pomenire va avea loc marţi, 22 septembrie 2015, ora 18.00, la Biserica Catolică din Grădişte. Te păstrăm cu dragoste în sufletele noastre.

Îndoliate, soţia Maria şi fiica Gitta

Publicitate 0257-210.775

SERVICII FUNERARE

RSC
CASĂ FUNERARĂ
str. COCORILOR nr. 27
(între cimitirele Eternitatea şi Pomenirea)
OFERĂ:
- GRATUIT SĂLI DE PRIVEGHI (capele).
- SĂLI PENTRU POMENI, cu meniu la alegerea clientului.
- SICRIE şi RESPETE produse de firma noastră, la PREŢ REDUS.
- GRATUIT pregătim dosarul pentru ridicarea ajutorului de înmormântare.
tel. 0728 690 120 / 0728 690 121
www.casafunerara-arad.ro (795467)

„Omul e o taină, viaţa lui e vis, sufletelor bune, cerul e deschis”.
Este foarte greu să trăim fără tine, cea care ai fost alături de noi o viaţă, căruia i-am dăruit admiraţie, respect, simţind nevoia de a povesti, de a ne sfătui, oferindu-ţi multă dragoste şi iubire,

COMAN MĂRIUŢA – MIRELA,

soţie, mamă şi bunică minunată, la 90 de zile de când s-a dus în Împărăţia lui Dumnezeu. Dumnezeu s-o ierte şi s-o odihnească în pace!

Veşnic nemângâiaţi Ticu, Luca-Dominic, Geanina, Marius şi cuscra Ioana

---

Va rămâne mereu în amintirea noastră cel care a fost

prof. ŞTEFAN BALIŢA

– fondator al Sindicatului din învăţământul arădean.

Dumnezeu să-l odihnească!

Biroul Operativ al S.D.I. Arad

Pios omagiu la 7 ani de la trecerea în nefiinţă a celei ce a fost soţie, mamă, soră -

DUMA DANIELA.

Familia

GARSONIERE

• **Cumpăr garsonieră,** apartament 1 cameră, banii jos, 0755.483.216, 0746.055.126. 117416

• **Cumpar garsoniera** Apartament 1 camera platesc imediat 0752113315, 0721670839 237007

• **●Vând garsonieră,** 37 mp, mobilată, utilată, Micălaca, zona 500, etaj 1, ☎0744.491.585. 226090

AP.1 CAMERĂ

• **Vând apartament** 1 cameră şi dependinţe, zona Vlaicu, 0357/425741; 0770.348.681. 205556

• **Vând în** Arad, apartament cu o cameră, Micălaca- Miorița, ☎0770.217.791, 0721.345.807. 227641

AP.2 CAMERE-ARAD

• **Cumpărăm apartament** 2- 3 camere, garsoniere. PLATA PE LOC!!! 0744.849.390. 842293

• **Cumpăr apartament** 2- 3 camere, plata pe loc, 0746.055.126, 0724.512.512. 117418

• **Cumpar apartament** 2- 3 camere platesc imediat 0722273759 , 0742781651 237013

• **Persoană fizică** cumpăr apartament 2 camere cu banii jos!!! Ofer preţul corect. Fără agenţii imobiliare, 0772.155.210. 989614

• **Vând apartament** 2 camere, zona 300 pe hal, 0749.197.142. 226936

• **Vând apartament** 2 camere, ultracentral, îmbunătăţit, 34.000 Euro, negociabil, 0752.425.210. 226967

• **Vând apartament** 2 camere, confort 1, parter, cu balcon, str.Foişor nr.35, Bl. B16, cartier A.Vlaicu, ☎0357/440034. 227650

• **Vând- schimb** apartament bloc central, 2 camere pentru garsonieră la parter. Tel. 0357/808251. 239220

CASE-ARAD

• **Vând casă** în Aradul- Nou, str. Stan Dragu 35, 4 camere, bucătărie, baie, garaj, grădină mare, toate utilităţile, total 1.440 mp, ☎0732.108.116. 188612

• **Vnd casă** veche 650 mp, str. Cedrului, 35.000 Euro, 0744.784.910. 229055

CASE-JUDEŢUL ARAD

• **Vând casă** în Curtici, 7 camere, gaz, canalizare, pivniţă, teren 2.000 mp. Telefon 0744.152.342. 226940

• **Vând în** Olari casă mare cu utilităţi+ 3.000 mp terenul aparţinător, 0758.399.375. 209819

VILE-ARAD

• **Vând 2** vile noi, 1.200 mp, Poltura Arad. Telefon 0722.343.753. 238456

SPAŢII COM-ARAD

• **Vând sau** închiriez magazin alimentar în zona Confecţii. Tel. 0744.646.914. 230471

TERENURI LOCAL

• **Vând 0,8** ha teren în Arad. Telefon 0752.343.828. 236926

TERENURI JUDEŢ

• **Vând grădină** 20 ari Bodrogul Nou, 6 Euro/mp, cuptor fontă, maşină cusut Ileana, 0757.699.015. 217606

IMOBILE CHIRII

• **Închiriez apartament** 2 camere pe termen lung- 180 Euro. Telefon 0740.153.557 sau 0743.115.800. 215745

• **Închiriez apartament** 2, 3 camere, amenajate, str. Cicio Pop, ☎0740.040.177. 225616

• **Închiriez apartament** 1 cameră mobilat-utilat pentru 1 persoană, ☎0770.424.818. 227644

• **Închiriez apartament** 2 camere, centru, pe termen lung. Tel. 0771.318.594. 227653

• **Închiriez apartament** 3 camere, zonă centrală, renovat, cheltuieli mici, ideal studenţi sau familie, 0724.357.458. 236697

• **Închiriez apartament** Ared Kaufland şi UTA Ared şi Adora, 0743.036.482. 237365

• **Închiriez garsonieră** complet utilată- mobilată, zona UTA, la 100 Eur, ideal studenţi, ☎0744.834.585. 227696

• **Închiriez casă** cu etaj (310 mp), zonă centrală. Ideal pentru sediu firmă. Tel: 0722.293738. 178297

• **Închiriez garsonieră** Grădişte, str. Romanţei, bl. 8, et. I, 0357/805571. 230038

• **Închiriez garsonieră** confort 3, Vlaicu, la cheie. Telefon 0725.568.023. 236979

• **Închiriez urgent** garsonieră mobilată, satelit, gaz, frigider, maşină spălat, ☎0751.382.017. 226988

• **Dau în** chirie garsonieră în zona Fortuna. Telefon 0723.520.423. 229918

• **Dau spre** închiriere apartament două camere decomandate, zona Kaufland, 0745.135.752. 229988

• **Ofer spre** închiriere apartament cu 1 cameră, zona UTA, 0747.037.723. 230556

SPAŢII COM-ARAD

• **Închiriez spaţiu** UTA, Adora, preţ negociabil. Telefon 0743.036.482. 237367

OFERTE LOCURI DE MUNCĂ

• **Angajăm şofer** camionetă 7,5 tone, transport marfă, internaţional. Tel. 0744.595.025.

• **Angajăm şofer** distribuţie pâine, domiciliul în Arad, 0730.030.106.

• **Angajăm şofer** profesionist C+E în echipaj pentru comunitate. Telefon 0722.343.402.

• **Angajăm şoferi** profesionişti cu experienţă. Informaţii telefon 0730.643.782. 238406

• **Angajăm şoferi** profesionişti cu experienţă pentru transport internaţional. Telefon 0730.022.967.

• **Angajăm şoferi** tir experienţă internaţional şi muncitor întreţinere curte, 0744.784.492.

• **Angajăm şoferi** tir, posesori atestat profesional, card tahograf, permis B,C,E, pt. transport internaţional. Tel. 0729.039.058.

• **Angajăm automacaragiu** şi electricieni. Tel. 0730.188.288.

• **Angajăm brutar,** patiser şi şofer distribuţie pâine. Telefon 0744.236.146.

• **Angajăm confecţionere** simplă şi personal călcat- ambalat cu experienţă, ☎0740.163.752.

• **Angajăm confecţionere** cu experienţă la maşini de cusut, 0257/272107, 0742.652.264.

• **Angajăm dispecer(ă)** coordonare producţie - distribuţie, studii medii. Tel. 0730.030.119.

• **Angajăm femeie** serviciu, cofetar- patiser, băieţi dornici să înveţe, 0257/256155, 0742.124.620.

• **Angajăm part- time** contabilitate primară şi atribuţii birou. CV: office@erragroup.ro

• **Angajăm urgent** femei, bărbaţi, agenţi securitate, salar 1.200, tichete masă, transport, 0257/287792.

• **Angajăm vânzător** şaorma, vânzătoare aparat îngheţată experienţă, patiser(ă), 0257/210012, 0744.103.119.

• **Angajez şofer** camion cu experienţă trafic intern internaţional. Telefon 0722.284.873.

• **Angajez şoferi** cu experienţă în trafic internaţional (22T). Telefon ☎0744.566.424. 229039

• **Angajez brutar- patiser** şi feliator- ambalator pâine. Telefon 0742.218.693. 228363

• **Angajez femei** asamblare manuală piese, peste 45 ani, Arad, 0740.130.259. 227668

• **Angajez femeie** din Chişineu- Criş pentru îngrijit bătrână, 6 ore/zi, ☎0257/219518.

• **Angajez gestionar** şi manipulant marfă depozit frigorific. Tel. 0746.119.144.

• **Hotel trei stele** angajează bucătar şi cameristă, salarizare motivantă. Informaţii tel: 0744.608032.

• **Angajez mecanic** cafmioane marca Daf, Arad. Telefon 0722.275.645.

• **Angajez meseriaşi** şi necalificaţi în construcţii. Telefon 0742.493.438.

• **Angajez muncitori** calificaţi şi necalificaţi în construcţii. Tel. 0722.931.320. 236984

• **Angajez muncitori** calificaţi în construcţii. Tel. 0721.459.667.

• **Brutărie -** patiserie angajează femeie de serviciu. Tel. 0730.030.119.

• **Caut meseriaşi** în construcţii (zugravi, etc.) şi necalificaţi, 0754.322.195.

• **Firmă angajează** şofer categ. D. Salar 2.000 Ron. Detalii: 0746.018.113.

• **Restaurant peruan** angajează 2 ospătare, 1 ajutor de bucătar, ☎0723.489.231. 237366

• **Societate comercială** angajează conducător auto categoria C+E. Informaţii: 0744.496.352.

CONSTRUCŢII

• **Acasă aduc** balast, nisip, car moloz etc., 2- 20 mc, 0745.036.969. 168713

• **Acasă aduc** nisip, balast, sort, pământ, ridic moloz. Telefon 0747.206.371. 207268

• **Aduc balast,** nisip, sorturi, lemne, ridic moloz, ☎0754.772.222. 226977

ELECTRONIC PLUS

• **Vindem/Reparăm electrocasnice** second, frigorifice, maşini spălat, uscătoare, aragaze, electrice, televizoare, anvelope, vitrine comerciale, termopane. Reducere pentru schimb, rate, Lipova. Tel. 0744.796.542. 830997

PIERDERI

• **Pierdut căţeluşă** teckel cu păr sârmos, maro- bej, 11 ani, o cheamă Rita.Oferim recompensă. Telefon 0747.487.909, 0742.087.274. 239221

• **SC Someşan** Market SRL cu sediul în com. Livada nr. 166/3 pierdut comunicare emisă pentru înregistrare casă marcat Elka 743VF seria VF 401046. O delcar nulă. 236980

PLANTE-FLORI

• **Vând porumb** boabe 2014, 1.000 kg, loc. Şiilndia. Telefon 0741.488.990. 230607

ANIMALE-PĂSĂRI DOMESTICE

• **Cumpăr vaci** slabe, grase, lipsă calciu pentru abator. Telefon 0745.505.122. 230727

• **Vând porci** 100- 110 kg/bucată, rasă carne. Tel. 0744.855.910. 239222

• **Vând turmă** de oi. Tel. 0753.144.687. 238431

MAŞINI,UTILAJE,INSTALAŢII

• **Vând combină** de recoltat porumb pe un rând. Informaţii: 0740.763.259 238465

ÎMPRUMUTURI FINANCIARE

• **Nou în** Arad credite super avantajoase pensionari, angajaţi, PFA, 0729.660.774. 26438

DIVERSE

• **Cumpăr mobilă** din lemn curbat, fotolii, măsuţă, bibelouri şi alte obiecte vechi, ☎0744.203.945. 229880

• **Cumpăr pene** vechi, noi, cupru, alamă, fier, baterii, caroserii, preţ bun, 0741.689.068. 198221

• **Vând canapea** extensibilă şi două fotolii 700 lei, negociabil, remorcă Dacie 1.500 lei, saltea una persoană 120 lei. Tel. ☎0733.076.233. 238455

• **Vând cazane** ţuică diferite mărimi, 2 cazane noi (200 şi 250 litri). Preţ avantajos, ☎0744.133.862. 227709

• **Vând Laptop** second ideal pentru începători sau copii. Foarte bun pentru zapping pe internet, facebook, joculeţe simple, uz didactic, tester service auto. Model: Acer TravelMate 5320, Memorie: 1 GB RAM, preţ 100 euro. Telefon 0733.783.107. 227685

• **Vând pianină,** masă birou stil vechi, plantă apartament mare Juka şi trandafiri japonezi. Telefon 0747.819.615. 230488

• **Vând struguri** Fetească Regală. Telefon 0742.944.922. 230025

• **●Vând/ Închiriez** casă în Horia nr.302, vând maşină de spălat, 500 ţigle ☎0733.910.766. 227692

• **Vând cazane** de ţuică diferite mărimi. Tel. 0740.866.600. 229095

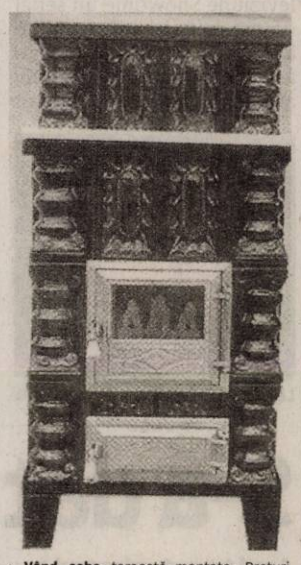

• **Vând sobe** teracotă- montate. Preţuri negociabile. Tel. 0744.523.701, str. V. Conta- 1. 226971

Fabrică încalţăminte

ANGAJEAZĂ

•FEMEIE de SERVICIU

Informaţii la tel.: 0257 – 212 928

(229081)

Societate comercială producătoare de mobilă angajează femei şi bărbaţi pentru:

- **tâmplar**
- **vopsitor** (sector finisaj mobilă)
- **intarsier**
- **muncitori necalificaţi**

Telefon: 0722.591.489

(229037)

SC SIRE SRL, din Arad, Calea Zimandului FN,

ANGAJEAZĂ

- **OPERATORI ASAMBLARE CABLAJE** (femei);
- **ABSOLVENŢI** a minim 10 clase.

Informaţii suplimentare la sediul nostru

sau la telefon 0257 218 748 între orele 09:00 – 16:00

(230129)

SC INTERNAŢIONAL ALEXANDER SRL

titular al planului/ programului PUZ şi RLU pentru zonă logistică, industrie nepoluantă, comerţ, servicii, amenajare acces din DJ 682 amplasat în Arad, DJ 682 Arad - Zădăreni (CF 305259), jud. Arad

aduce la cunoştinţa publicului că decizia etapei de încadrare conform H.G. nr. 1076/2004, este aceea de adoptare a planului fără aviz de mediu. Propunerile de reconsiderare ale deciziei se vor transmite în scris, în termen de 10 zile calendaristice de la publicarea anunţului, la sediul APM Arad, din Arad, str. Splaiul Mureş, FN, jud. Arad. (1956 - H 238447)

NEVCOM INSOLVENCY I.P.U.R.L.

în calitate de lichidator judiciar al SC ULTRASONIC SRL vinde prin: **LICITAŢIE PUBLICĂ DESCHISĂ, CU STRIGARE:**

1. In data de 28.09.2015, ora 11:00: ECHIPAMENTE ŞI INSTALAŢII SUNET la val. de **35.320 LEI si ECHIPAMENTE ŞI INSTALAŢII SUNET ŞI LUMINI** la val.de **12.951 LEI.**

2. In data de 05.10.2015 ora 11:00: ECHIPAMENTE ŞI INSTALAŢII SUNET la val.de **31.788 LEI si ECHIPAMENTE ŞI INSTALAŢII SUNET ŞI LUMINI** la val.de **11.655 LEI.**

3. In data de 12.10.2015 ora 11:00 ECHIPAMENTE ŞI INSTALAŢII SUNET la val. de **28.609 LEI si ECHIPAMENTE ŞI INSTALAŢII SUNET ŞI LUMINI** la val.de **10.490 LEI.**

Cei care doresc să participe la licitaţie trebuie să achite garanţia de participare de 10% din pretul de pornire la licitatie. Inscrierea la licitatie si achitarea garantiei se pot face pana cu 1 zi inainte de data licitatiei. *Regulamentul de organizare a licitatiei si informaţii suplimentare se pot obtine la tel. 0727-704 201, fax 0257-228.781. Licitatiile vor avea loc la sediul profesional al lichidatorului judiciar situat in* ***Arad, str. Praporgescu, nr. 29, ap. 2, jud. Arad.*** (1952 - H 238726)

Publicitate 0257/280.904

EVIDENŢIAZĂ-TE!

Talon valabil până în 31 decembrie 2015

Text: **DATA apariţiei:.....**

.....

.....

.....

.....

.....

.....

.....

Date personale:

Nume şi Prenume:

Telefon:

Buletin de identitate:

TALON + PREŢUL CATEGORIEI AFERENTE

Anunţurile se preiau zilnic, la ghişeu, până în ora 16^{00}, după această oră, se pot prelua doar prin intermediul sistemului online de preluare al anunţurilor disponibil pe www.jurnalaradean.ro . Anunţurile de mică publicitate din Jurnal Arădean se publică pe baza talonului din ziar

Redacţia nu îşi asumă responsabilitatea pentru conţinutul anunţurilor de mică publicitate!

JURNAL ARĂDEAN

Regina Elisabeta a II-a și „James Bond" FOTO: FAN

Regina, la premieră

LONDRA. Regina Elizabeth a II-a și nepoții ei, prințul Harry și prințul William, vor asista la premiera mondială a următorului film din franciza „James Bond", intitulat „Spectre", pe 26 octombrie, la Royal Albert Hall din Londra. Suverana britanică pare să cunoască valoarea celui mai renumit agent secret aflat în serviciul majestății sale, 007, pe care l-a felicitat și căruia i-a mulțumit pentru realizările sale, în 2012, cerându-i să îi devină gardă de corp, într-un videoclip ce a fost prezentat oficial în timpul ceremoniei de deschidere a Jocurilor Olimpice de vară de la Londra. Pe 26 octombrie, regina Elizabeth a II-a îl va sprijini încă o dată pe spionul James Bond, onorându-l cu prezența ei la premiera mondială a filmului „Spectre", cel mai recent opus din această franciză cinematografică, regizat de cineastul Sam Mendes. Evenimentul va avea loc la Royal Albert Hall, o celebră sală de spectacole din Londra. Suverana britanică va veni însoțită de nepoții ei, prințul Harry și prințul William, dar și de ducesa de Cambridge, soția prințului William.

SURSA: AGERPRES

BBC va lansa un serviciu online

NEW YORK. British Broadcasting Corporation (BBC) va lansa, anul viitor, în SUA, un serviciu online pe bază de abonament, în încercarea de stimulare a veniturilor sale și pentru a permite publicului american să vadă programe la cerere, produse de grupul de media public britanic, potrivit theguardian.com. „Vom lansa un nou serviciu video de tipul OTT (over-the-top, n.r.) în SUA, oferindu-le fanilor BBC posibilitatea de a viziona programe pe care nu le pot vedea altfel", a spus Tony Hall, directorul general al BBC, joi, la Royal Television Society Convention din Cambridge.

SURSA: MEDIAFAX

„The Who" își anulează turneul

LONDRA. Grupul britanic „The Who" a anunțat vineri că își anulează toate concertele prevăzute până în decembrie în cadrul unui turneu în SUA, motivul fiind starea de sănătate a solistului său Roger Daltrey care a fost diagnosticat cu meningită, informează EFE.

Formația contramandase anterior doar primele patru reprezentanții, care urmau să aibă loc între 12 și 21 septembrie, dar, după ce medicii i-au recomandat interpretului de 71 de ani o perioadă mai lungă de convalescență, s-a decis anularea tuturor celor 28 de concerte. **SURSA: MEDIAFAX**

Harnică
O veveriță adună nuci pentru iarnă, în Hamburg, Germania.
FOTO: EPA

Nu cântă cu Taylor Swift

WASHINGTON. Rihanna nu dorește să facă parte din grupul din ce în ce mai mare de artiști care au urcat pe scenă alături de Taylor Swift, susținând că ea și Taylor nu se potrivesc deloc și nu pot cânta împreună. Taylor Swift este mai degrabă un model de urmat, în timp ce Rihanna crede despre ea că este total opusul. „Nu ar avea sens" să cânt alături de Taylor Swift în turneul său mondial, doar pentru că suntem amândouă populare, a declarat Rihanna. „Nu cred că brandurile noastre se aseamănă, nu cred că se potrivesc și nu cred că avem același public", a mai spus Rihanna, adăugând că în sinea sa consideră că Taylor Swift este un model de urmat, în timp ce ea este mai degrabă un antimodel. „Faptul că eu fac lucrurile pe care le fac mă transformă într-o ființă oribilă", a glumit ea. Rihanna va încheia curând înregistrările pentru un nou album, este implicată în numeroase campanii publicitare și va fi o prezență permanentă a următorului sezon „The Voice".

Rihanna FOTO: EPA

Beatles, în versiune video

LONDRA. The Beatles vor reveni în versiune video în luna noiembrie, odată cu reeditarea compilației ce reunește 27 de cântece care au fost numărul 1 în Marea Britanie și Statele Unite, informează France Presse. Cei patru muzicieni britanici, care au revoluționat muzica în mai puțin de zece ani de activitate (1962-1970), „sunt printre primii care au integrat videoclipurile ca mijloc de promovare, în imposibilitatea de a se afla în același timp în toate colțurile globului pentru a-și prezenta hiturile", au subliniat vineri, într-un comunicat, Universal și Apple. Videoclipurile care le-au însoțit hiturile au fost restaurate și reunite pentru prima dată într-o nouă versiune a compilației „1" apărute în anul 2000 cu cele 27 de cântece care au fost numărul 1, între care „Love Me Do", „Help", „Hey Jude" etc. Pe lângă aceste 27 piese, o versiune „Deluxe" va reuni „23 de clipuri suplimentare, inclusiv versiuni rare sau alternative ale celor 27 de piese originale, oferind peste 200 de minute prin intermediul a 50 de filme", adaugă comunicatul.

SURSA: AGERPRES

The Beatles FOTO: FAN

Un serial despre mafie

LOS ANGELES. Actorul american Leonardo DiCaprio va produce pentru postul de televiziune Showtime un serial despre mafia newyorkeză din anii 1980. Starul hollywoodian va fi producător executiv al acestui proiect TV. Un alt producător executiv al noului serial TV va fi Brett Johnson, care va scrie și scenariul acestei producții. Cu o acțiune plasată în cartierul newyorkez Brooklyn, noul serial va descrie relația tensionată - de peste un deceniu - dintre un lider mafiot și un agent FBI, în contextul în care fiecare dintre cei doi protagoniști va încălca de mai multe ori codurile stricte ale organizațiilor din care fac parte. Acest serial dramatic va evidenția, totodată, influența considerabilă pe care tranzacțiile de pe Wall Street din anii ,80 au avut-o asupra mafiei și liderilor FBI.

SURSA: AGERPRES

Leonardo DiCaprio FOTO: EPA

Mădălina
Este pasionată de călătorii

www.aradon.ro
Mai multe poze cu Mădălina

S-a dat startul la Oktoberfest

Anul trecut primarul a avut nevoie de patru lovituri pentru a da cep primului butoi.

BERLIN. Tradiționala sărbătoare a berii din Germania, Oktoberfest, ajunsă la cea de-a 182-a ediție, a început în stil tradițional, după ce primarul Munchenului Dieter Reiter a dat cep primului butoi de bere sâmbătă la prânz, informează DPA. Berea a început să curgă după numai două lovituri de ciocan, iar prima carafă de un litru a fost înmânată prim-ministrului bavarez Horst Seehofer. Chiar înainte de începerea oficială a festivalului, care este de așteptat să atragă 6 milioane de vizitatori pe parcursul celor 16 zile, corturile umpluseră până la refuz „Wiesn" - cum este cunoscut locul de desfășurare. Munchenul se confruntă în paralel cu un aflux de migranți care fug mai ales din Siria, Afganistan și Irak, cu peste 20.000 de cereri de azil pentru fiecare din ultimele două weekenduri, chiar dacă restabilirea duminică a controalelor la frontiera austriacă a redus sosirile din această săptămână, scrie AFP.

Cu toate acestea, autoritățile bavareze intenționează să „separe diferitele grupuri, astfel încât să nu apară niciun conflict", argumentând că solicitanții de azil veniți majoritar din țările musulmane „nu sunt obișnuiți să întâlnească în public oameni extrem de beți". Oktoberfest datează din 1810, când a început sub forma unei curse de cai la Munchen pentru a amuza publicul cu ocazia nunții prințului moștenitor Ludovic I al Bavariei cu prințesa Therese von Hildburghausen.

SURSA: AGERPRES

Veselie mare FOTO: EPA

Shakira, personaj animat

LOS ANGELES. Cântăreața columbiană Shakira a devenit un personaj animat în versiunea pentru dispozitive mobile a jocului „Angry Birds".

Astfel, vedeta pop a devenit personajul „Shakira Bird", o pasăre cu o „coafură" spectaculoasă, care o imită pe aceea a artistei, în jocul video „Angry Birds Pop".

Shakira a prezentat noul personaj joi, prin intermediul unei fotografii pe care a publicat-o pe pagina ei de pe rețeaua Instagram, chiar în ziua în care Shakira Bird a devenit un element funcțional al jocului, fiind disponibil pentru toți utilizatorii din lumea întreagă. Rockerii din trupa Green Day au încheiat un parteneriat similar în 2012 și au apărut în calitate de personaje animate în jocul „Angry Birds Friends".

SURSA: MEDIAFAX

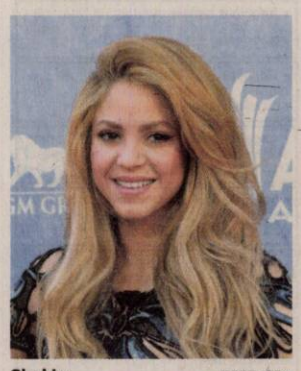

Shakira FOTO: EPA

Editează gene de embrioni umani

LONDRA. Cercetătorii britanici au adresat autorităților din țara lor o cerere oficială în care au solicitat permisiunea de a edita gene ale unor embrioni umani, într-o serie de experimente, ce vor fi realizate cu scopul de a obține informații vitale despre primele stadii de dezvoltare a organismului uman. La doar câteva luni după ce savanții chinezi au generat controverse serioase în comunitatea internațională, anunțând că au modificat genetic un set de embrioni umani, Kathy Niakan, expert în celule sușă, a cerut organismului guvernamental britanic care reglementează programele de fertilitate o licență pentru a putea să desfășoare experimente similare.

SURSA: MEDIAFAX

FONDAT 1989, APARE LA ARAD, TEL. 0257/281.802, E-MAIL: REDACTIA.JURNALARADEAN@RUSSMEDIA.RO; PUBLICITATE.JURNALARADEAN@RUSSMEDIA.RO

Ioan Kett Groza, cu „personală" de pictură la Pécs
PAGINA 5

JURNAL ARĂDEAN
o marcă russmedia

Lavinia Ichim a stabilit câştigătorul la „Cuvinte norocoase!"
PAGINA 4

MARŢI
22 SEPTEMBRIE 2015
ANUL XXVII, NR. 7414
12 PAGINI - 1,50 LEI

24° Temperaturile se vor situa între 15 şi 24 grade. Vântul va sufla cu 11 km/h.

DIMINEAŢA | AMIAZA | SEARA

Luptă pentru Catedrală FOTO:JA

În căutare de binefăcători

ARAD. Vor să o transforme într-un simbol al spiritualităţii românești, dar şi al Marii Uniri. Aşa că şi-au propus să dea o mână de ajutor pentru ca, pe 1 decembrie 2018, Catedrala Nouă din Arad să fie finalizată în totalitate. /P.3

„Nebunia" de la Secţia Psihiatrie

ARAD. Condiţii inumane în camera de izolare a Secției Psihiatrie a Spitalului Clinic Județean de Urgență Arad! Pereți cu tencuiala căzută, igrasie, o saltea în loc de pat, un calorifer ruginit și ferestre întregrite de mizerie. /P.5

Nicolae Ioţcu FOTO: JA

Ioţcu, amânat la Tribunalul Timiş

ARAD. Procesul lui Nicolae Ioţcu, acuzat de trafic de influenţă, a fost amânat. Judecătorul de cameră preliminară de la Tribunalul Timiș a primit mai multe excepții ridicate de avocații apărării. /P.6

Datorie

Datoria publică a statelor din zona euro.

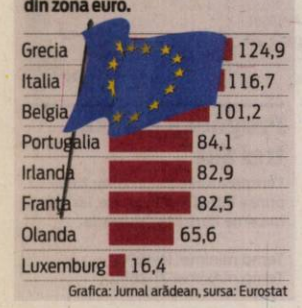

Grafica: Jurnal arădean, sursa: Eurostat

9 771220 748027 15086

Refugiaţii ne schimbă legea

Traficul de migranţi va fi pedepsit grav: până la 12 ani de închisoare. Totul, prin prisma valului de refugiaţi care merg spre Occident.

ARAD. Criza refugiaților este una fără precedent în istoria omenirii. Milioane de oameni din Asia Mică și nordul Africii fug de războaiele din țările lor, având în cap o țintă precisă: Austria sau Germania. Cum Aradul este un județ de graniță, suntem o posibilă rută de tranzit pentru acești refugiați privind și prin prisma faptului că în zona județului nostru Ungaria nu a ridicat un gard care să îi oprească pe cei care vor să fugă în Occident. Că o fi o „cotropire", că o fi o fugă în căutarea liniștii, părerile sunt împărțite. Un lucru este, însă, sigur: refugiații sunt ținte ale traficanților de migranți. Mai mulți români au fost deja prinși transportând oameni spre țările vest-europene. În această situație, Ministerul Afacerilor Interne vrea să crească pedeapsa pentru traficul de migranți. Iar un traficant ar putea sta după gratii mai mult decât un criminal. Din dispoziția vice-prim-ministrului pentru securitate națională, ministrul afacerilor interne, Gabriel Oprea, Ministerul Afacerilor Interne a inițiat un proiect de lege care vizează înăsprirea sancțiunilor aplicate pentru traficanții ilegali de migranți. Inițiativa este un demers de descurajare a celor care racolează, călăuzesc și transportă persoane în scopul trecerii frauduloase a frontierei de stat a României. /P.6

Veteranii au predat ştafeta

Luni, la Monumentul Ostaşului Român, din Piaţa Avram Iancu, s-a desfăşurat ceremonia de predare a ştafetei de către veteranii de război. Programul a cuprins un serviciu religios oficiat de ÎPS Timotei Seviciu, Arhiepiscop al Aradului, salutul Prefectului Aradului, Cosmin Pribac, depunere de coroane, predarea ştafetei (drapelului) sau defilarea militarilor din Batalionul 191 Infanterie „Colonel Radu Golescu". FOTO : FAN

Elevul care a speriat profesorii. Scos din şcoală cu jandarmii

A refuzat să plece din liceu deşi conducerea şcolii i-a explicat că nu mai este elevul acestui liceu.

ARAD. A venit la școală și a fost scos cu jandarmii din incinta clădirii. Un fost elev al Liceului de Arte „Sabin Drăgoi" din Arad a refuzat să plece din școală după ce conducerea școlii i-a comunicat că nu mai este elevul liceului și a devenit recalcitrant. El voia să fie la ore într-o anumită clasă. Speriați de reacția băiatului, cei din conducerea școlii au chemat jandarmii care au intervenit și l-au scos cu forța din școală. „Băiatul a devenit recalcitrant și am decis să chemăm forțele de ordine. Nu se putea comunica cu el", a explicat directorul adjunct al liceului, prof. Marinela Tudoran. Incidentul a fost confirmat și de către jandarmii arădeni, prin purtătorul de cuvânt, Emilia Fânață. Elevul nu a fost amendat, ci doar „atenționat cu privire la respectarea normelor de acces în instituții de învățământ", se arată în răspunsul Jandarmeriei. /P.6

Tramvaiul, înapoi spre Ghioroc

ARAD. Circulația tramvaielor între Sâmbăteni și Ghioroc a fost reluată în weekendul care a trecut, după ce lucrările la liniile și la sistemul de alimentare cu energie electrică de pe pasajul de la Ghioroc au fost finalizate. Traficul mijloacelor de transport în comun a fost oprit în urmă cu mai bine de doi ani, după ce la pasaj au început lucrări de modernizare în cadrul proiectului Drumul Vinului. Acest proiect se vrea a fi finalizat până la finele lunii viitoare. /P.3

Se reia circulaţia FOTO: JA

Extragere la „Fidelitate"

Concursul „Premiile de fidelitate Jurnal arădean" şi-a desemnat, ieri, câştigătorii din luna septembrie. Invitat special al tragerii la sorţi a fost Ciprian Tripa, director al Polaris M Holding Arad. El le-a purtat noroc în egală măsură cititorilor noştri din municipiu şi celor din localităţile judeţului. /P.5

FOTO: DIANA DUŢU

Ajutor la faţa locului FOTO: FAN

Conflict spontan în faţa gării CFR

ARAD. Conflict spontan între doi bărbați, duminică după-masa. Victima s-a ales cu o zgârietură superficială la nivelul abdomenului, însă asupra agresorului nu a fost găsit niciun cuțit sau vreun alt obiect înțepător cu care ar fi putut să-i provoace rana. Victima nu a depus plângere pe numele agresorului. /P.6

Şansa României - patriotismul

ARAD. Liderii ALDE Arad au participat la manifestările dedicate eroilor de la Păuliș, considerând că aceștia pot fi pentru tinerii României un model de patriotism, singura valoare care mai poate salva România. /P.5

Ucidere din culpă în accidentul din Alfa

ARAD. Tânărul de 19 ani care a lovit mortal un bărbat pe trecerea de pietoni, în cartierul Alfa, cercetat în stare de libertatea pentru ucidere din culpă. /P.6

Vine Cupa! FOTO: FAN

Nu comentează „blatul" Olimpiei

ARAD. După ce un oficial al echipei din Satu Mare a fost acuzat că a jucat la pariuri la meciul cu UTA, iar el a demisionat, cei de la UTA au spus că nu-i interesează acest subiect. Nu de alta, dar azi, la ora 16, la Arad sosește Pandurii, pentru un meci în Cupa României. /P. 7

Remember: 22 septembrie

1607 A murit Alessandro Allori, pictor italian (n. 1535)

1768 A murit episcopul Ioan Inochentie Micu Klein (Clain), luptător pentru cauza românilor ardeleni (n. 1692)

1791 S-a născut Michael Faraday, fizician şi chimist britanic (d. 1867)

1862 Abraham Lincoln decretează sfârşitul sclaviei în statele din sudul SUA

1929 S-a născut Dinu Cocea, regizor şi scenarist, stabilit la Paris în 1985

1904 S-a născut criticul de artă, traducătorul şi eseistul Nicolae Argintescu-Amza (d. 1973)

1914 S-a născut prozatoarea Alice Botez (d. 1985)

1938 S-a născut Augustin Buzura, scriitor, membru al Academiei Române; preşedinte al Institutului Cultural Român

1942 Mareşalul Ion Antonescu a fost învestit cu puteri excepţionale la conducerea statului român

Andrea Bocelli FOTO: FAN

1958 S-a născut **Andrea Bocelli,** tenor italian

1958 S-a născut Joan Jett, cântăreaţă rock

1975 La San Francisco, a avut loc a doua încercare de asasinare a preşedintelui Ford

1979 Israelul face un test nuclear în Oceanul Indian

1994 A murit scriitorul şi teologul Alexandru Bardieru (n. 1913)

1996 A murit Dorothy Lamour, cântăreaţă şi actriţă de film (n. 1914)

2001 A murit violonistul ucrainian Isaac Stern (n. 1920)

Citire apometre

Miercuri, 23.09.2015. Blocuri D. Bolintineanu, C. Davilla, T. Moşoiu, A. Russo, S. Drăgoi, I. Suciu, Praporgescu, Malul Mureşului, N. Grigorescu, blocuri „I", „U", „Y" calea Aurel Vlaicu, blocuri colonia Fraţii Neumann, Orăştie, Slănic, Haţeg, blocuri Faleza Sud, Războieni, Răzvan, Boemiei, Vidra, I. Slavici, Porumbului, Orient, Cometei, Orion, Grădina Poştei, Satelit, Salcâmului, Privighetorii, T. Cipariu, Castor, Pelicanului, Şoimului, Diamant, Cristal, Turturicii, Porumbiţei, Cocorilor, Pelinului, Vrabiei, Cucului, Muşeţel, I. Cosânzeana, Aprodu Purice, H. Coandă, Biruinţei, Pădurii, Griviţei fără soţ, Griviţei cu soţ, Mărului, Zorilor, Clujului fără soţ, Ghe. Doja fără soţ, Căpitan Ignat, Dorobanţilor, Badea Cârţan, I. Cardoş, Trandafirilor, N. Alexici, Ghe. Barițiu, L. Szantay, Meţianu, Românului, p-ţa Catedralei, Academia Teologică, E. Gojdu, Tribunul Buteanu, A. Gavra, S. Tekelia, Preparandiei, Florilor, P-ţa H. Domokoş, Dornei, M. Scaevola, M. Eminescu, Transilvaniei, Ghe. Şincai, Sinaia, S. Balint, A. Cotruş, Mărăşeşti.

Sudoku

REGULI: În fiecare bloc sunt câteva cifre între 1 şi 9, stabilite dinainte. Acestea trebuie completate cu cifrele lipsă, în aşa fel încât fiecare număr să figureze o singură dată. De asemenea, cifrele de la 1 la 9 trebuie să figureze o singură dată atât pe rândurile orizontale cât şi pe coloanele verticale ale celor nouă blocuri luate împreună.

ÎNCEPĂTORI

		7		5				
	9			1		4		
	6			3				
6		3	1				8	
	8		2		7			
			8	6				2
								8
4	1					7		
7							6	3

AVANSAŢI

	4		6					
8	3	5	1					
								1
7	9	8		2			6	
2				3		1	7	5
3	7	9						6
6					8		2	7

Soluţiile jocurilor din numărul precedent:

ÎNCEPĂTORI

5	7	9	6	2	1	8	4	3
1	2	8	4	9	3	6	5	7
6	4	3	8	5	7	9	1	2
7	3	1	5	6	2	4	8	9
9	8	2	1	7	4	5	3	6
4	6	5	9	3	8	2	7	1
3	5	7	2	8	6	1	9	4
8	1	6	3	4	9	7	2	5
2	9	4	7	1	5	3	6	8

AVANSAŢI

5	7	8	4	3	6	1	2	9
6	2	9	1	8	5	3	7	4
3	4	1	9	2	7	6	8	5
9	8	2	5	6	1	7	4	3
4	6	5	3	7	2	8	9	1
7	1	3	8	4	9	5	6	2
8	3	6	2	1	4	9	5	7
2	9	7	6	5	3	4	1	8
1	5	4	7	9	8	2	3	6

UNDE MERGEM în Arad

Cinema

CINEMA CITY ATRIUM

- **Întors pe dos -3D, ora 15:00**
- **Agentul de la U.N.C.L.E., ora 20:40**
- **Albinuţa Maya -3D, orele 13:00, 14:50, 16:40**
- **Everest -3D, orele 13:50, 16:30, 19:10, 21:50**
- **Hitman: Agentul 47, orele 19:50, 21:50**
- **În lipsa raţiunii, ora 16:20**
- **Labirintul: Încercările focului, orele 14:00, 16:40, 19:20, 22:00**
- **Lovitură de stânga, ora 14:10**
- **Minionii -3D, orele 14:00, 16:00**
- **Misiune: Imposibilă - Naţiunea secretă, ora 18:10**
- **Mune: Gardianul lunii -3D, orele 13:50, 15:50, 17:50**
- **Ricki and the Flash, ora 19:00**
- **Self/less:Transfer de viaţă, ora 21:10**
- **Sexul bată-l vina!, orele 13:10, 15:30, 17:40, 20:10, 22:20**
- **Sicario: Asasinul, orele 13:40, 17:10, 19:40, 22:10**
- **Transporter. Moştenirea, orele 18:30, 20:30, 22:40**
- **Vacanţă cu peripeţii, orele 18:30, 20:20, 22:30**
- **Vibrează cu mine, ora 16:50**
- **Viziuni, orele 14:30, 16:20, 18:20, 21:00, 22:50**

Vernisaj

- **Expoziţie de grup a Asociaţiei „Ion Andreescu".** Expun: Attila Csillag, Ecaterina Lauko, Ion Cociuba, scuptorul Ludovic Kisvarday şi Marinel Cetina (miercuri, 23 septembrie, de ora 18.00, în Sala „Clio")

Sănătate

- **Policlinica DR. TURCIN, oferă:** Cardiologie (EKG, Ecografie cardiacă, Doppler vascular, Holter EKG si TA, Test de efort), Oftalmologie **(NOU - chirurgie pol anterior; CV computerizat; optică medicală),** ORL (videoendoscopie), pneumologie, gastroenterologie, neuropsihiatrie, medicină de familie, ecografii generale. **Telefon: 0257/285510, www.policlinica-turcin.ro**
- **Farmacia GLYKON - UTA**, Bl U 6 (vis-a-vis de biserica în construcţie). Deschis zilnic: luni-vineri 07.00 -21.00 sâmbătă şi duminică 08.00-18.00. **Telefon: 0257/241197.**

Pieţe şi târguri

Astăzi este zi de piaţă la Sebiş, Almaş, Apateu, Semlac, Sântana, Şilindia, Vârfurile. **Târguri săptămânale se desfăşoară astăzi la** Chişineu-Criş, Almaş, Şilindia şi Vârfurile.

Mâine, miercuri, va fi zi de piaţă la Pâncota, Beliu, Buteni, Şiclău, Macea, Vânători, Pecica, Şiria şi **zi de târg la** Beliu şi Buteni.

Horoscop

BERBECUL (III.21.-IV.20.)
Dimineaţă s-ar putea să întâmpinaţi probleme financiare, însă nu este cazul să va demoralizaţi. Aveţi mai mult noroc după-amiază. O rudă apropiată vă propune o colaborare.

TAURUL (IV.21.-V.20.)
Aveţi succes pe plan sentimental şi în societate. După-amiază, primiţi veşti bune. Este o zi bună pentru planuri de viitor, în legătură cu o afacere.

GEMENII (V.21.-VI.21.)
Relaţiile cu prietenii au de suferit din cauza principiilor pe care le susţineţi cu încăpăţânare. Vă sfătuim să vă întrebaţi dacă nu cumva cei din jur au dreptate.

RACUL (VI.22.-VII.22.)
Dimineaţa faceţi planuri de vacanţă împreună cu persoană iubită. Sunteţi bine dispus, pentru că vă simţiţi înconjurat de prieteni adevăraţi.

LEUL (VII.23.-VIII.23.)
S-ar putea să aveţi dificultăţi pe plan sentimental şi să fiţi nevoit să luaţi o decizie importantă. Astăzi puteţi să vă faceţi proiecte de viitor şi să vă folosiţi cunoştinţele teoretice.

FECIOARA (VIII.24.-IX.23.)
Dimineaţa sunteţi obosit şi nervos, după un drum lung. Ar fi bine să vă stăpâniţi şi să evitaţi discuţiile în contradictoriu, pentru că riscaţi să declanşaţi un conflict.

BALANŢA (IX.24.-X.23.)
Puteţi să vă faceţi planuri în legătură cu pornirea unei afaceri. Prietenii şi partenerul de viaţă vă susţin şi vă ajută cu sfaturi utile.

SCORPIONUL (X.24.-XI.22.)
Vă sfătuim să nu vă faceţi un plan strict pentru astăzi. Dimineaţa sunteţi nevoit să faceţi mai multe drumuri scurte, iar după-amiază aveţi ocazia să rezolvaţi o problemă financiară.

SĂGETĂTORUL (XI.23.-XII.21.)
Dimineaţa aveţi mult de alergat pentru nişte acte legate de o moştenire. Spre seară, vă pregătiţi să plecaţi într-o călătorie în interes familial, împreună cu partenerul de viaţă.

CAPRICORNUL (XII.22.-I.20.)
Puteţi să vă faceţi planuri în legătură cu o afacere rentabilă, care vă va îmbunătăţi radical situaţia financiară. Relaţiile cu prietenii şi cu rudele sunt foarte bune.

VĂRSĂTORUL (I.21.-II.20.)
Intuiţia vă ajută să faceţi schimbări importante în plan social. Pentru aceasta, însă, sunteţi nevoit să faceţi mai multe drumuri scurte.

PEŞTII (II.21.-III.20.)
Dimineaţa aveţi şansă să găsiţi un serviciu mai bine plătit sau să fiţi promovat. Veţi avea responsabilităţi mai mari, dar şi câştigurile vor fi pe măsură.

„Jurnal arădean" vă ascultă

De luni până joi, între orele 11.00-13.00, la telefonul 0257.280943, redactorul nostru vă stă la dispoziţie.

ARAD. G. Lupu doreşte să afle unde trebuie să se adreseze pentru a obţine scutirea de la plata rovinietei acordată persoanelor cu handicap. Documentaţia poate fi depusă fie la primăria din localitatea de domiciliu, fie direct la sediul DGASPC Arad, camera 21, cel târziu până la data de 19 a lunii.

B.G. atrage atenţia că trecerea de pietoni din faţa Şc. Gen. nr. 1, de pe Str. Episcopiei, nu este marcată corespunzător. „Este un real pericol pentru elevii şcolii. Dacă nu au vopsea le ofer eu", ne spune bunicul unui elev.

T. L. informează primăria că Str. Ineului, partea spre malul Mureşului, este în beznă. „Îţi este frică să ieşi seara pe stradă, mai ales că acum câteva nopţi au apărut două persoane, care probabil erau drogate şi au făcut un scandal imens", spune indignat cititorul.

Florin M. sesizează faptul că în zona viaductului din cartierul Micălaca se plimbă nestingherită o haită de câini, care „oricând poate ataca copiii sau orice altă persoană".

A.A. sesizează un lucru neplăcut: „la una dintre intrările în P-ţa Mihai Viteazu, tomberoanele de gunoi îi «întâmpină» pe arădeni, fiind legate de poarta de acces".

JA-D.L.

Curs valutar

Denumirea valutei	BNR	BCR		BRD		Intesa Sanpaolo Bank		Banca Românească		Nextebank		Alpha Bank		Casa de schimb LUXOR		Casa de schimb TRESOR	
		C	V	C	V	C	V	C	V	C	V	C	V	C	V	C	V
Euro	4,42	4,35	4,49	4,35	4,50	4,33	4,48	4,39	4,45	4,37	4,46	4,35	4,49	4,40	4,42	4,40	4,42
Dolar SUA	3,91	3,82	4,00	3,83	3,99	3,83	3,97	3,89	3,95	3,86	3,99	3,81	4,05	3,90	3,94	3,90	3,93
Forint	0,0142	0,0136	0,0148	0,0132	0,0148	0,0135	0,0155	-	-	0,0136	0,0149	-	-	0,0141	0,0143	0,0142	0,0143
Gram aur	143,23																

Vremea

Marţi, 22 septembrie

www.aradon.ro

18° LA ORA 6 — temperaturile se vor situa între 16 şi 18 grade. Vântul va sufla cu 11km/h dinspre SE.

21° LA ORA 18 — temperaturile se vor situa între 19 şi 21 grade. Vântul va sufla cu 11km/h dinspre ESE.

Ziua precedentă

Arad	11–22	Umiditate:	53%
Lipova	11–22	Presiune:	982,05 mb
Chişineu- Criş	11–22	Precipitaţii:	0%
Săvârşin	10–21	Vânt:	24 km/h
Sebiş	10–21	Direcţie vânt:	N

Soarele

Răsare: 07:18
Apune: 19:35

FAZELE LUNII

13.09 · 21.09 · 28.09 · 5.10

Azi

Temperaturile se vor situa între 15 şi 24 grade. Vântul va sufla cu 11 km/h, dinspre SE.

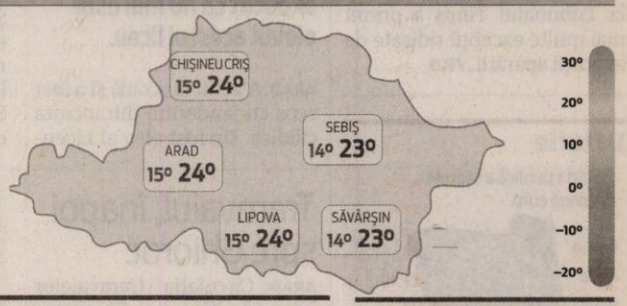

MIERCURI	JOI	VINERI	SÂMBĂTĂ
16° 28°	15° 26°	15° 26°	14° 21°
senin	averse	averse	averse

Calendar

Biserica ortodoxă: Sf. Ier. Mc. Teodosie de M-rea Brazi, mitropolitul Moldovei; Sf. Sfinţit Mc. Foca; Sf. Mc. Isaac; Sf. Martin
Biserica greco-catolică: Sf. ep. m. Foca
Biserica romano-catolică: Ss. Mauriţiu, ofiţer, şi îns. m.; Silvan, pustnic

Prognoză pentru trei zile

Temperaturile minime vor fi cuprinse între 14 şi 16 grade, iar cele maxime între 21 şi 28 grade.

Temp.minime: 14-16°C
Temp.maxime: 21-28°C

JURNAL ARĂDEAN
B-dul Revoluţiei nr. 62, Arad
BRAT Auditat de BRAT
Reclamaţii difuzare: 0257/212.032

Secretariat: 0257.281802 (centrala), fax - 0257.212.012
Şef departament difuzare: Carmen Csordas
Marea publicitate: 0257.280904
Mica publicitate: 0257.210775; B-dul Revoluţiei, nr. 81
Tiparul executat la: Tipografia Russmedia Kft. Debrecen

Redactor şef: Adriana Barbu (8416) Responsabil de număr: Dan Lazăr
Secretar general de redacţie: Gabriela Groza (8423); Departamente: Eveniment: Simona Butaru, Monica Ardelean (8405), Alin Gherasim (8417), Ioana Costaş (8414); Valentin Goran (8405); Politic: Simion Todoca (8434); Economic: Andreea Pintea (8415); Cultură, Învăţământ: Vasile Filip (8421); Social: Diana Duţu (8413); Sport: Daniel Scridon (8424), Leo Sfâra (8422), Dan Lazăr (8406).
Tehnoredactare: Ghizela Şerban (8409), Munteanu Daniel (8411).
REDACŢIE: tel. 0257.281802 (centrala); fax 0257.212.012, 0257.228.592; e-mail:redactia.jurnalaradean@russmedia.ro, adevaruldearad@russmedia.ro, publicitate.jurnalaradean@russmedia.ro, publicitate.adevarul@russmedia.ro

În căutare de binefăcători

S-a înființat „Grupul de inițiativă organizat pentru încheierea lucrărilor Catedralei", care vrea să adune sponsorizări pentru lăcașul de cult.

Vor să adune bani pentru Noua Catedrală FOTO: JA

ARAD. Vor să o transforme într-un simbol al spiritualității românești, dar și al Marii Uniri. Așa că și-au propus să dea o mână de ajutor pentru ca, pe 1 decembrie 2018, Catedrala Nouă din Arad să fie finalizată în totalitate. Ca atare, au format un grup de inițiativă care vrea să strângă bani pentru ca lucrările interioare ale lăcașului de cult să fie finalizate până atunci. Este vorba de „Grupul de inițiativă organizat pentru încheierea lucrărilor Catedralei".

Care este prima „mișcare" a acestui grup? O declarație de intenție pentru ca toți că cunoască care sunt dorințele grupului și să întindă o mână de ajutor la realizarea lor. „Evenimentul istoric cel mai măreț la care înaintașii noștri au luat parte a fost înfăptuirea Marii Uniri de la 1 Decembrie 1918. Ca omagiu adus acestui eveniment, a veacurilor de credință ortodoxă, a populației sedentare din aceasta străveche vatră românească și ca o garanție a păstrării credinței în prezent și pentru viitor, s-a ridicat prin strădania slujitorilor bisericii și a credincioșilor acest impunător monument, care este noua Catedrală Ortodoxă", se arată în debutul documentului grupului de inițiativă.

Despre vise

După o trecere prin revistă a eforturilor făcute pentru ridicarea catedralei, a greutăților prin care a trecut credința și credincioșii ortodocși, dar și a elementelor creștine timpurii descoperite la Arad-Vladimirescu, Lipova-Șoimoș, Pecica, Zăbrani, Chișineu-Criș, care au atestat o viață religioasă intensă, liderii grupului vorbesc despre Unirea cea Mare de la 1 Decembrie 1918 care „ne-a dat avânt să năzuim mai mult, să fim și prin fapte pământești la înălțimea spiritualității noastre".

Despre realități

Tot în scrisoarea de intenție se arată că „Episcopul de Arad, Ioan I. Papp, a patronat ca președinte Marea Adunare Națională de la Alba-Iulia și a gândit împreună cu Vasile Goldiș la construirea la Arad a unei impunătoare Catedrale, care să se constituie și într-un măreț monument al celor care, porniți din Arad, au înfăptuit România Mare. Între cele două războaie mondiale s-au inițiat demersuri pentru împlinirea acestei aspirații a credincioșilor, au început să se strângă fondurile necesare, dar izbucnirea celui de-al Doilea Război Mondial a lăsat totul în stadiul de proiect. A venit apoi puterea bolșevică, care a impus statul ateu, oprind orice demers în acest sens".

Despre prezent

După istoria dorințelor de ridicare a Noii Catedrale, reprezentanții grupului mai precizează doar faptul că „astăzi, după Revoluție, prin strădania binecuvântată a slujitorilor bisericii, a aportului adus de credincioși, s-a ridicat Catedrala Ortodoxă din Arad și s-au împlinit năzuințele românilor. Mai ne trebuie încă un efort pentru încheierea picturii sfintelor icoane din interior astfel ca, la sfârșitul anului 2017, Catedrala să fie gata să întâmpine 100 de ani de la Marea Unire de la 1 Decembrie 1918".

Despre sponsori

Intenția grupului se regăsește clar în finalul scrisorii: „Prin contribuția noastră la încheierea tuturor lucrărilor Catedralei, putem cinsti jertfa înaintașilor, a slujitorilor bisericii și a credincioșilor care au păstrat peste veacuri nealterată credința lor. Să le fim demni urmași și să lăsăm și noi moștenire celor ce vin acest măreț monument pentru conservarea nealterată a credinței noastre strămoșești".

Pe scurt, grupul speră să adune pentru lăcașul de cult de la Podgoria sponsorizări astfel încât să existe suficiente fonduri pentru ca Noua Catedrală să fie gata cel târziu în 2018 și să fie inaugurată pe 1 decembrie 2018, un moment care să îmbine două realizări arădene: unirea și celebrarea credinței. **JA-A.B.**

Strângere de fonduri

Livius Ioja, unul dintre inițiatorii acestui grup, spune că nu exclude organizarea de concerte sau alte evenimente pentru strângerea de fonduri pentru Catedrala de la Podgoria.

Tramvaiele circulă din nou pe pasajul Ghioroc

Tramvaiele, înapoi pe linii FOTO: JA

ARAD. Nu mai e mult până când proiectul Drumul Vinului va fi finalizat. Ultima veste bună vine de sâmbătă, de când tramvaiele au început să circule peste pasajul de la Ghioroc. După finalizarea lucrărilor la linii și a lucrărilor la alimentarea cu energie electrică a tramvaielor, traficul acestora a fost redeschis. În data de 24 iulie 2013 Compania de Transport Public Arad anunța că circulația tramvaielor va fi închisă pe termen nelimitat pe relația Sâmbăteni-Ghioroc, acestea fiind înlocuite de autobuze care circulau prin Păuliș. După mai bine de doi ani, lucrările la pasaj au fost finalizate, iar acum tramvaiele s-au întors pe linii. „Mă bucur că am reușit să repornim și circulația tramvaielor pe viaductul care leagă Sâmbăteni de Ghioroc, după ce cu o săptămână în urmă am deschis circulația autovehiculelor. Termenul de finalizare al proiectului rămâne același pe care deja l-am anunțat. Sper ca la sfârșitul lunii octombrie să finalizăm și să inaugurăm întreg proiectul Drumului Vinului", a spus Adrian Țolea, vicepreședintele cu atribuții de președinte al Consiliului Județean Arad. **JA-A.G.**

S-au întrecut cu vâslele FOTO: FAN

Barca dragon a trecut prin orașul nostru

ARAD. O competiție inedită s-a desfășurat sâmbătă, 19 septembrie, pe râul Mureș, sub egida „Dragon Boat". Nu mai puțin de 24 de concurenți, membri ai cluburilor arădene Rotary și Lyons, s-au împărțit în două echipe, câte 12 în barcă, și s-au luat la întrecere. Spectatorii au încurajat de pe mal cele două echipe care au rivalizat pe apă. „Dragon Boat este sport de echipă, de sincronizare a tuturor membrilor unui echipaj. Această competiție a avut rolul de a întări prietenia și spiritul de echipă în cadrul celor două cluburi arădene. Pentru a practica Dragon Boat nu este nevoie de o pregătire specială. Fiindcă este un sport în care performanța este generată de sincronizarea echipei, nu de forța individuală. Este sportul perfect pentru cei care doresc să facă mișcare în aer liber, pe apă, împreună cu colegii. Este un sport utilizat pentru lucrul în echipă", a declarat Adrian Nițu, organizatorul evenimentului.

Echipajul unei bărci constă din 10 sau 20 de vâslași, care sunt așezați stânga-dreapta, un toboșar care impune ritmul și un cârmaci. Dragon Boat este un sport în care se poate implica o întreagă familie, de la copii de 5-6 ani până la seniori de 60-70 de ani. La propriu și la figurat, „toți într-o barcă". În lume sunt peste 50 de milioane de practicanți ai acestui sport. **JA-V.G.**

Contabilii și-au dat întâlnire la Casa Sindicatelor

Au primit distincții și diplome FOTO: V.G.

ARAD. Casa de Cultură a Sindicatelor din Arad a fost gazda evenimentului care a marcat „Ziua Națională a Contabilului Român", ediția a XI-a, luni, 21 septembrie, eveniment organizat de Consiliul Superior al Corpului Experților Contabili și Contabililor Autorizați, Filiala Arad (CECCAR). Zeci de contabili, dar și studenți au umplut sala în care s-a desfășurat evenimentul. După deschiderea oficală și mesajul Consiliului Superior al Corpului, dar și al oficialităților locale, cele mai bune societăți membre ale CECCAR au primit distincții și diplome din partea directorului executiv.

„Este un prilej pentru a aduce un omagiu tuturor celor care au luptat și sprijinit activitățile CECCAR - membrii fondatori, reprezentanți ai instituțiilor guvernamentale și ai administrațiilor locale, autorități publice, organisme neguvernamentale - asociații și fundații, precum și structurile alese sau executive ale CECCAR și, nu în ultimul rând, experților contabili și contabililor autorizați - acești furnizori de încredere și de securitate financiară - care au asigurat unitatea și au dat puterea și resursele necesare tuturor realizărilor din profesia contabilă", au declarat reprezentanții CECCAR, filiala Arad. **JA-V.G.**

Durere?Hemoroizi?

Tratament modern fără operatie!

Medici cu experienţă în metodele moderne nechirurgicale, posibilitate plata în rate.

10% reducere la tratament pentru pensonari

Varice?Ulcer Varicos?

Tratament modern şi eficient! Fără intervenţie chirurgicală!

Artroză? Osteoporoză?

Tratamentul prin Rezonanţă Magnetica Inovaţia anului 2014 în Germania

Recomandat în: MEDTEC

• osteoporoză, artroză, dureri de spate cronice, afecţiuni ale meniscului, vătămări dupa accidente, etc.

Alte Specialităţi:

• Dermato - Venerologie • Gastroenterologie •
• Chirurgie Generală • Urologie • Medicină Internă •

Arad: LaurusMedical clinics MBST medical

0257 213 888 www.laurusmedical.ro

Bucureşti Cluj Galaţi Piteşti Ploieşti Bacău Suceava Brăila Focşani

(873126)

Şcoala Postliceală F.E.G. Arad
Admitere 2015-2016

Specializări:

1. Asistent medical generalist;
2. Asistent medical de farmacie;
3. Asistent medical de igienă;
4. Asistent medical de laborator;
5. Asistent medical de radiologie;
6. Asistent medical de nutriţie şi dietetică;
7. Asistent medical de balneofiziokinetoterapie;
8. Asistent pentru ocrotirea persoanelor vârstnice;
9. Ergoterapeut.

Se pot înscrie absolvenţi de liceu cu sau fără diplomă de bacalaureat, durata studiilor fiind de 2/3 ani. Diplomele sunt recunoscute în ţară şi în străinătate.

Înscrierile se fac de luni până vineri între orele 08.00-16.00, la Colegiul Economic Arad, Piaţa George Enescu, nr. 2.

Informaţii telefon: 0760 663 937; 0745 320 623.

(170665)

DITRE International

SC DITRE INTERNATIONAL SRL, producator canapele

Angajeaza:

- confectionere la masina de cusut
- operatori calculator masina Pantograf, CNC in fabrica (masini taiat pal, burete, tesatura)
- tamplari
- tapiteri
- muncitori necalificati

Oferim:

- contract de munca pe perioada nedeterminata,
- salarii atractive+bonusuri,
- bonuri de masa din prima zi lucrata,
- transport gratuit,
- analize la angajare gratuite.

Informatii la sediul firmei din Arad,Str. a-III-a,Zona Industriala Vest, Nr. 3, tel . **0257/216610, 0257216611** intre orele 9-14 de luni pana vineri

(230086)

Avem un câștigător la „Cuvinte norocoase!”

ARAD. O nouă etapă a concursului nostru de integrame „Cuvinte norocoase!” și-a desemnat, ieri, câștigătorul. Au intrat în concurs toți cititorii care ne-au trimis într-un plic, până la data de 19 septembrie 2015, integramele completate (din perioada 1-14 septembrie a.c.), alături de un singur talon de concurs, completat și el la toate rubricile.

În urma extragerii care a avut loc ieri, dintre plicurile participante, Lavinia Maria Ichim, model de succes care va reprezenta România la a 27-a ediție a Miss Model of the World, l-a scos la lumină pe cel al integramistei Elena Crăciun din Arad, str. Alba Iulia nr.2, bl.536, ap.14. O așteptăm la redacția Jurnal arădean, de pe Bulevardul Revoluției, nr. 62, etaj II, marți, 24 septembrie 2015, ora 12.00, pentru a-și ridica obiectul de uz casnic câștigat. **JA-D.D.**

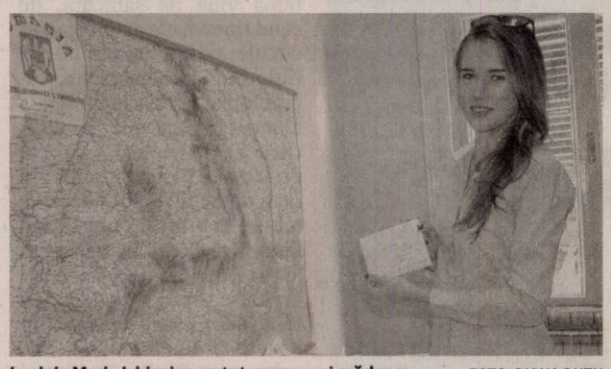

Lavinia Maria Ichim i-a purtat noroc unei arădence FOTO: DIANA DUȚU

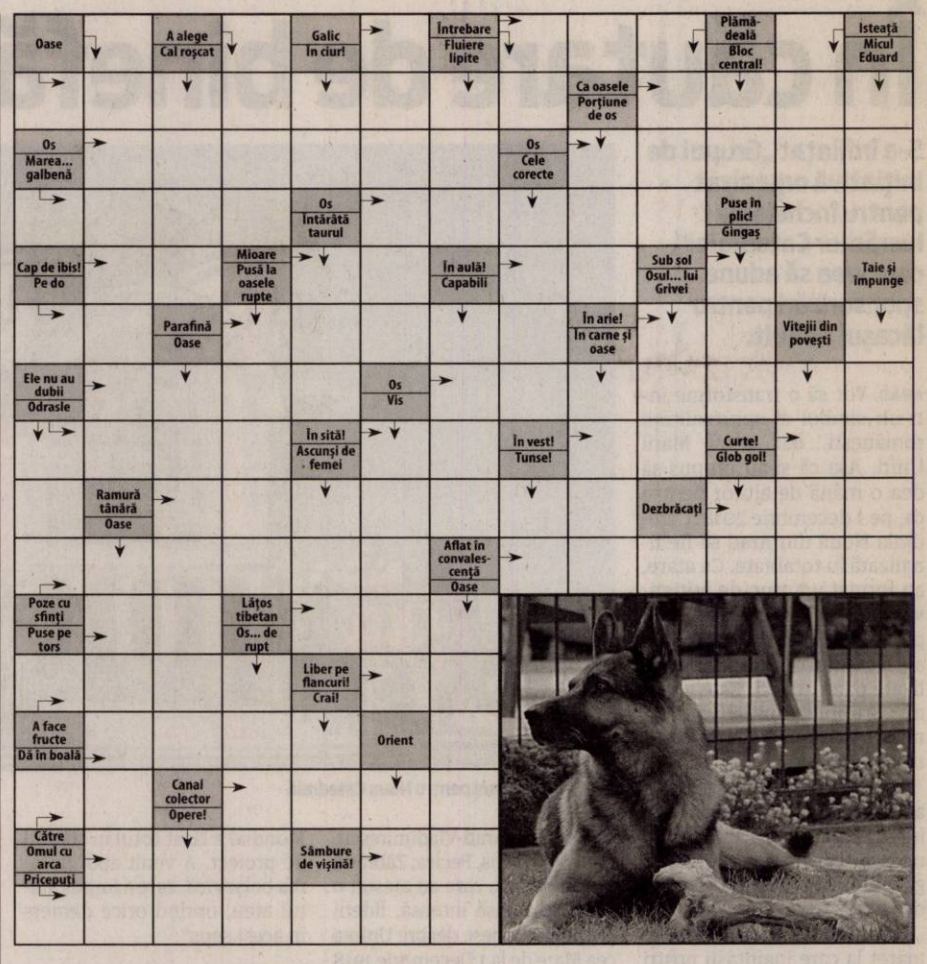

Congres în „reprize” la PSD

ARAD. Deși Congresul PSD fusese programat pe 11 octombrie, Comitetul Executiv Național a decis adoptarea unei proceduri speciale, conform căreia pe 18 octombrie va avea loc Congresul extraordinar al partidului, iar pe 11 octombrie scrutinul pentru alegerea președintelui formațiunii, explică deputatul Flavius Măduța. „Mai exact, pe 11 octombrie toate organizațiile județene organizează alegeri pentru funcția de președinte al partidului. Motivația este aceea că, în loc de câțiva delegați de la fiecare filială județeană, vor avea dreptul să voteze toți membrii de partid, în cadrul scrutinului. Nu este o premieră, am mai avut un asemenea scrutin la votarea candidatului prentru Președinția României, respectiv Victor Ponta. Reluând, după alegerea președintelui PSD, prin acest scrutin, urmează, pe data de 18 octombrie, Congresul, care va alege toate celelalte funcții din conducerea partidului”, precizează Flavius Măduța. În altă ordine de idei, deputatul arădean este convins că moțiunea de cenzură depusă de către PNL, luni, nu are nicio șansă să treacă. „După cum s-a văzut și înainte și după ședința coaliției de guvernare, vicepremierul Gabriel Oprea a rămas ferm pe poziție, aceea de a susține Guvernul din care partidul său face parte și de a vota împotriva moțiunii. Nu este nimic altceva decât o nouă tentativă a PNL de a se face auzit, în speranța că va câștiga ceva procente în sondajele de opinie”, a declarat Flavius Măduța. **JA-S.T.**

Flavius Măduța FOTO: JA

Rețeta zilei

Sos de avocado

INGREDIENTE: 3 avocado, 1 limeta, 3-4 linguri ulei măsline, sare, piper.

MOD DE PREPARARE:

Alegem avocado moi, bine coapte. Tăiem avocado în două pe lungime și scoatem sâmburele. Cu ajutorul unei linguri îndepărtăm coaja. Tăiem miezul de avocado cuburi și îl punem într-un bol. Îl stropim imediat cu zeama de la limeta (lămâie verde) fiindcă se oxidează foarte repede.

Adăugăm uleiul de măsline, sarea și piperul și îl mixăm cu ajutorul unui mixer vertical până capătă consistența unui sos fin. Opțional puteți adăuga o linguriță de muștar sau un cățel doi de usturoi.

Poftă bună!

Pentru mai multe rețete intră pe www.culinar.ro

Programe TV marți, 22 septembrie

TVR 1

07.00 Telejurnal matinal. Sport, Meteo
08.00 Telejurnal matinal
09.00 Starea nației. (R)
09.55 Armăsarul sălbatic. (serial, Australia, 1998)
10.20 Armăsarul sălbatic. (serial, Australia, 1998)
10.50 Teleshopping
11.30 Un diplomat la curțile dorului. (R)
12.20 Vorbește corect! (redifuzare)
12.30 Tribuna partidelor parlamentare
13.00 EURO polis. (redifuzare)
14.00 Telejurnal. Sport, Meteo
15.00 Teleshopping
15.30 Maghiara de pe unu
16.55 Vorbește corect! (R)
17.10 Faimoșii. (redifuzare)
18.15 Mărturii pentru viitor - Dinu C. Giurescu (redifuzare)
18.45 Exodul
19.45 Vorbește corect! (R) Prezintă Ruxandra Gheorghe-Negrea
19.55 Starea zilei

20.00 Telejurnal. Meteo
21.00 Vorbește liber! Moderator Sorin Avram
21.55 Starea zilei. Emisiune de Dragoș Pătraru
22.00 Starea nației. Emisiune de Dragoș Pătraru
23.10 Căsătoria lui Zoe. (Comedie, SUA, 2010) Sam Davis își convinge un fost bun amic să-și petreacă împreună weekend-ul la casa de pe plajă a unui celebru regizor de documentare, pentru a reînnoda vechea lor prietenie. Curând însă, se dovedește că intenția lui Sam este cu totul alta, și anume să împiedice căsătoria fostei lui iubite, Zoe, cu faimosul regizor.
00.50 Faimoșii. (R)
02.00 Vorbește corect! (R) Producător Radu Dănilă
02.05 Mărturii pentru viitor

PRO TV

07.00 Știrile PROTV
10.30 La Maruta. (r) Campionul în divertisment transmite cele mai proaspete știri din lumea mondenă și lansează noi trend-uri în show-biz-ul românesc. Vedetele vor avea parte de multe întâmplări neașteptate și, vrând, nevrând, vor fi din nou subiectul unor farse curajoase și extrem de amuzante. Happylică rămâne și el locul unde persoanele publice aduc cele mai tari povești, fac cele mai emoționante mărturisiri sau cele mai șocante declarații. Neobositul Măruță este hotărât să revină la linia de start și, ca un adevărat campion al divertismentului, să facă și mai mult.
12.00 Vorbeste lumea
14.00 Vorbeste lumea
16.00 Lectii de viata. ep. 2
17.00 Știrile PROTV
17.30 La Maruta
19.00 Știrile PROTV

20.30 MasterChef
22.30 Stirile PROTV
23.00 Spartacus: Razboiul celor blestemati. serial, SUA, 2010-2013 Spartacus este un om liber. El trece peste cuvântul unui conducător roman care, din orgoliu, îl desparte de soția lui, Sura, și îl condamnă la moarte, obligându-l să lupte împotriva unor gladiatori. Atunci când neîncetat trac își învinge pe toți cei patru adversari, proprietarul ambițios al unui ludus îl achiziționează cu gândul de a-l transforma într-un luptător de succes și, implicit, profitabil.
00.00 Fringe. serial, SUA, Canada 2008.
01.00 Stirile PROTV. (r)
02.00 Vorbeste lumea. (r)
04.30 Lectii de viata. (r)

ANTENA 1

06.00 Observator. (live)
08.00 Neatza cu Razvan si Dani. (live)
10.50 In gura presei cu Mircea Badea
11.40 Teleshopping
12.00 Mireasă pentru fiul meu
13.00 Observator.
14.00 Mireasă pentru fiul meu. Formatul de succes internațional „May I call you mom?” vine în România sub numele de „Mireasă pentru fiul meu”. Cel mai așteptat show matrimonial din România aduce din nou în centrul atenției povești de dragoste, întâmplări spectaculoase, reguli dure, confruntări acide, emoții, suspans și multe provocări.
16.00 Observator. (live)
17.00 Acces direct cu Simona Gherghe. (live)
19.00 Observator. (live)
20.00 Observator special cu Octavia Geamanu. (live)

20.00 Observator special
20.30 Poftiti de va iubiti ! Nea Mărin are din această toamnă un nou mesaj: Poftiți de vă iubiți! Munca depusă de starurile din show-biz sub atenta lui supraveghere va avea un scop cât se poate de romantic: cupluri care trăiesc o iubire ca-n filme dar nu au avut niciodată posibilitatea să se căsătorească, au acum șansa de a-și vedea visul cu ochii.
23.00 Un Show Păcătos cu Dan Capatos. Muzică, personaje controversate, știri mondene și momente păcătoase, acestea sunt câteva dintre ingredientele cu care Dan Capatos face un show de succes.
01.00 Observator. (r)
02.00 Poftiti de va iubiti !
04.00 Acces direct. (r)

HBO

06.00 Walesa. Biografic, Polonia, 2013. Regia: Andrzej Wajda. Cu: Robert Wieckiewicz, Agnieszka Grochowska
08.00 Lumea Nouă. Istoric, SUA, 2005. Regia: Terrence Malick
10.15 Pe platourile de filmare
10.45 I Origins. Dramă, SUA, 2014. Regia: Mike Cahill Cu: Michael Pitt, Brit Marling
12.30 Pasiune. Romantic, SUA, 2002. Regia: Neil LaBute. Cu: Gwyneth Paltrow, Aaron Eckhart
14.10 Batman, atac la Arkham. Animație, SUA, 2014. Regia: Jay Oliva
15.25 Tammy. Comedie, SUA, 2014. Regia: Ben Falcone. Cu: Melissa McCarthy, Susan Sarandon
17.00 Trecutul. Dramă, Franța, 2013. Regia: Asghar Farhadi. Cu: Bérénice Bejo, Tahar Rahim
19.10 Rămâi cu mine. Serial, România, 2013.

20.00 Ce se întâmplă în Vegas... Dramă, SUA, 2011. Regia: Scott Winant. Cu: Jennifer Finnigan, Ben Lawson, Edi Gathegi, Julie White, Jason Beghe
21.30 Cei rămași. Dramă, SUA, 2014. Regia: Mimi Leder
22.25 Cei rămași. Dramă, SUA, 2014. Regia: Carl Franklin
23.15 Cei rămași. Serial, SUA, 2014. Regia: Mimi Leder
00.15 Ucenic pentru crimă. Polițist, Australia, 2014. Regia: Julius Avery. Cu: Ewan McGregor, Brenton Thwaites, Alicia Vikander, Jacek Koman, Matt Nable
02.05 2 + 2. Comedie, România, 2014. Regia: Thomas Ciulei. Cu: Cornel Scripcaru

TVR 2

10.00 Siberia Pompierii paraşutiştI **11.00** 5 minute de istorie **11.10** Natură şi aventură **12.00** Piersic Show **13.00** Profil. Poveste. Personaj. **13.40** 5 minute de istorie **13.50** Cartea cea de toate zilele **14.00** 5 x 5 minute de istorie **15.00** Telejurnal **16.10** Vânătorii de fantome **17.40** 5 minute de istorie **17.50** Cartea cea de toate zilele **18.00** Telejurnal **18.30** 5 x 5 minute de istorie **19.00** Mescal „Țuica” mexicană **20.10** Căpitanul Jack **22.00** Ora de știri **23.10** Primăria lui da Vinci **00.00** Pescar hoinar **00.30** Cap Compas

AXN

07:30 Sherlock Holmes şi Dr. Watson **08:30** NCIS: Los Angeles **09:30** Body Of Proof **10:30** Numerele **11:25** Un vârcolac adolescent **12:20** Sherlock Holmes şi Dr. Watson **13:20** NCIS: Los Angeles **14:20** Body Of Proof **15:20** Numerele **16:15** Un vârcolac adolescent **17:10** Sherlock Holmes şi Dr. Watson **18:10** NCIS: Los Angeles **19:10** Numerele **20:10** Body Of Proof **21:05** NCIS: Los Angeles **22:00** NCIS: Los Angeles **22:55** Cititorii de oase **23:50** Cititorii de oase **00:50** Tuck Everlasting **02:30** NCIS: Los Angeles

ANTENA 3

06.00 Ştirile dimineţii **08.30** Antena 3 Headlines **08.45** Ştirile dimineţii **10.00** Previziunile zilei **11.00** Se întâmplă în România **12.00** Ştiri **13.00** Se întâmplă în România **14.00** Ştiri **15.00** Esenţial **16.00** Esenţial **17.00** 100 de minute **18.00** 100 de minute **18.45** La ordinea zilei **20.30** Subiectiv **21.30** Sinteza zilei **23.15** In gura presei **00.00** Ştiri **01.00** Sinteza zilei cu Mihai Gadea **02.00** Sinteza zilei **03.00** Subiectiv **04.00** La ordinea zilei **05.00** La ordinea zilei **05.20** In gura presei

PRIMA TV

07.15 Trăsniţii **08.20** Nimeni nu-i perfect **10.00** Mondenii **11.30** 112 Poliţia în acţiune **12.30** Click! **13.50** Şcoala.tv **14.30** Teleshopping **15.00** Cireaşa de pe tort **16.00** Nimeni nu-i perfect **16.30** Focus **17.15** Trăsniţii **18.00** Focus **19.15** Cireaşa de pe tort **20.15** Cronica Cârcotaşilor **21.00** 112 Poliţia în acţiune **22.00** Trăsniţii **22.45** Focus din inima României **23.15** Click! **23.45** Cronica Cârcotaşilor **00.30** 112 Poliţia în acţiune **01.30** Trăsniţii **02.15** Cireaşa de pe tort **03.15** Nimeni nu-i perfect **04.00** Iubiri Secrete **06.00** Focus

CINEMAX

07:00 Candidata **08:45** Evadarea din Zahrain **10:20** Prietene americane **11:55** Alegeri americane **13:50** Cândva pe aici trecea un râu **15:55** Bunker Palace Hotel **17:30** Evadarea din Zahrain Acţiune, SUA, 1962. **19:05** Fără răutate Dramă, SUA, 1981. **21:00** Sugar Dramă, SUA, 2008. **23:00** Riposta Acţiune, SUA, 2015. **23:50** Uşa din podea **01:40** Cazurile lui Jack Cloth 3 Comedie, Marea Britanie, 2014. **03:10** Omnivorii Horror, Spania, 2013. **04:35** Bun venit în China Scurtmetraj, Franţa, 2013 **05:05** Alegeri americane

DIVA

07.00 Haven (s) **08.00** Miss Marple (s) **10.00** Neveste disperate (s) **11.00** Ofiţeri începători (s) **12.00** În mintea criminalului (s) **13.00** Haven (s) **14.00** Bibliotecarii (s) **15.00** Miss Marple (s) **17.00** Neveste disperate (s) **18.00** Ofiţeri începători (s) **19.00** În mintea criminalului (s) **20.00** Bibliotecarii (s) **21.00** Hawaii 5.0 (s) **22.00** Hawaii 5.0 (s) **23.00** Pompierii din Chicago (s) **00.00** Pompierii din Chicago (s) **01.00** Hărţuitorii (s) **02.00** Bibliotecarii (s) **02.45** Neveste disperate (s)

ACASĂ

07.00 Floarea din Caraibe **08.00** Iti ordon sa ma iubesti! **09.00** Teleshopping **09.15** Viata nedreapta **11.15** Teleshopping **11.30** Tinutul razbunarii **14.00** Tanar si nelinistit **15.00** Suflet de gheata **17.00** Iti ordon sa ma iubesti! **18.00** Viață nedreaptă **20.00** Ținutul răzbunării **22.00** Floarea din Caraibe **23.00** Iubiri vinovate **00.00** Daria, iubirea mea **01.00** Doamne de poveste **02.00** Acasa in bucatarie **03.00** Daria, iubirea mea **03.45** Doamne de poveste **04.30** Acasa in bucatarie **05.15** Doctorul casei

PRO CINEMA

07.00 Tinerii justitiari **07.45** La Maruta **09.00** La bloc **10.45** La bloc **12.15** A fost odata Curly **14.15** Zile fericite **16.15** Printesa indaratnica **18.30** Cumplitul adevar **20.30** Nu capitulam! (acțiune, dramă, SUA, 1986) În distribuție: Kurt McKinney, Jean-Claude Van Damme **22.30** Trei prieteni (comedie, Statele Unite ale Americii, 2008) În distribuție: Kenan Thompson, Zachary Levi, Fran Kranz, Jenny McCarthy, Darrell Hammond, Mindy Sterling, Blake Clark **00.30** Echipa Sfarma-Tot **02.30** Cine A.M.

EUFORIA

06.00 Ceva bun **08.00** Planuri de nunta **09.00** Nu-i usor sa fii mireasa **10.00** Prodanca si Reghe: Aventura americana **12.00** Medici in Santa Monica (s) **13.00** Dr. House (r) **14.00** Prietenii tai (r) **15.00** 20 de minute (r) **17.00** Test de fidelitate **18.30** Vorbe dulci (s) **20.00** 20 de minute (serial, Turcia, 2013) **22.00** Dr. House **23.00** Prietenii tai (s) **00.00** Medici in Santa Monica **01.00** Planuri de nunta (r) **02.00** Nu-i usor sa fii mireasa **03.00** Vorbe dulci **03.45** Test de fidelitate (r)

SOLUȚIA INTEGRAMEI DIN NUMĂRUL PRECEDENT

U ■ C ■ FIN ■ H ■ T ■ URIASI ■ INALTA ■ CATARATORI ■ M ■ NAS ■ TACUT ■ NEO ■ TIC ■ VOIAJ ■ RN ■ DO ■ OF ■ PT ■ OTET ■ RARITE ■ OCA ■ E ■ VIS ■ LIRIC ■ UZ ■ I ■ CAMPIONI ■ OS ■ DIEZ ■ ASCENSOR ■ UNIC ■ U ■ RID ■ CER ■ A ■ EA ■ CI ■ SINCER ■ OT ■ VAL ■ AVIOANE

ANTENA STARS

06.15 Star Magazine **08.10** Star news **09.00** STAR MATINAL (cu Rocsana Marcu si Razvan Botezatu) **12.00** STAR MAGAZINE **13.45** Teleshopping **14.00** NECENZURAT (cu Adriana Bahmuteanu) **16.00** STAR MAGAZINE **16.45** Teleshopping **17.00** Agentul VIP **18.55** STAR NEWS **19.45** RĂI DA' BUNI (cu Mihai Morar) **21.45** STAR NEWS (cu Andra Trandas) **22.00** AGENTUL VIP (cu Cristian Brancu) **00.15** STAR NEWS (cu Andra Trandas) **00.30** Răi da' buni (reluare) **02.30** Agentul Vip (reluare) **04.30** Necenzurat (reluare)

DIGI FILM

06.00 Reuniune de familie. Dr. 2013. **07.25** O mie de cuvinte **08.55** La capătul curcubeului **10.35** Iubire ca la carte **12.15** Departe de Africa. Dr. 1985. **15.00** Underground: Povestea lui Julian Assange. Dr. 2012. **16.35** O nouă șansă **18.10** Scott Pilgrim împotriva tuturor **20.00** Steve Zissou: Cel mai tare de pe mare. Comedie. 2004. **22.05** Omul care aduce ploaia **00.20** Jaf cu stil. Thriller. 2005. **01.50** O viață în pușcărie. Com. 2006. **03.20** Departe de Africa. Dr. 1985.

Înscrieri pentru Balul Pensionarilor de la Expo

Evenimentul organizat de Municipalitate cu ocazia Zilei Persoanelor Vârstnice va avea loc la 1 octombrie.

ARAD. Vârstnicii din municipiul Arad, care doresc să participe la evenimentul organizat de DDAC cu ocazia Zilei Internaționale a Persoanelor Vârstnice trebuie să se înscrie la centrele de zi din cartiere. Balul Pensionarilor va avea loc joi, 1 octombrie, începând de la ora 17.00, la Expo Arad.

„Invităm persoanele vârstnice din municipiul Arad, care doresc să participe la acest eveniment, să se înscrie personal, în intervalul orar 9.00-16.00, până la data de 25 septembrie 2015 inclusiv, la centrele de zi pentru vârstnici" - spune Oana Pârvulescu, director al Direcției de Dezvoltare și Asistență Comunitară Arad.

Iată și datete de contact ale celor șapte centre de zi: Aradul Nou (Calea Timișorii nr.39, telefon 0257-278929), Micălaca (str. Crinului nr.16, telefon 0257-279535), Grădiște (str. Ardealului nr.29, telefon 0257-218811), Vlaicu (Calea Aurel Vlaicu nr.227, telefon 0257-213471), Confecții (str. Liviu Rebreanu nr.91, telefon 0257-270762), Cpt. Ignat (str. Cpt. Ignat nr.38, telefon 0257-211665), str. Andrei Mureșanu (str. A. Mureșanu nr.11, telefon 0257/211665).

„Înscrierile se fac în limita locurilor disponibile" - atenționează Oana Pârvulescu.

JA-D.D.

Petrecere la Expo FOTO: FAN

Premiile de fidelitate JA

Invitat special al tragerii la sorți a fost Ciprian Tripa, director al Polaris M Holding Arad.

Ciprian Tripa a extras plicurile câștigătoare FOTO: DIANA DUȚU

ARAD. Concursul „Premiile de fidelitate Jurnal arădean" și-a desemnat câștigătorii din luna septembrie. Numele lor au fost stabilite prin tragere la sorți, de către Ciprian Tripa, director al Polaris M Holding Arad. El le-a purtat noroc în egală măsură cititorilor noștri din municipiu și celor din localitățile județului.

Iată și numele tuturor celor zece norocoși, în ordinea extragerii plicurilor câștigătoare:

1. **Teodor Măcicaș**, com. Semlac nr.80;
2. **Luiza Bogdan**, Arad, str. Lalelelor nr.17;
3. **Ioan Valea**, Arad, str. Poetului, 15A, bl.Z12, ap.16;
4. **Florica Rusanda**, Arad, str. Poetului nr.100;
5. **Maria Sala**, Arad, str. Luchian nr.23, bl.17, sc.B, ap.14;
6. **Pavel Neag**, loc. Zimandu Nou nr.410;
7. **Ilarie Bălan**, loc. Beliu nr.643;
8. **Nicoleta Băeșu**, Arad, str. Roșiori nr.1-2, ap.16;
9. **Ecaterina Iuga**, loc. Vinga nr.651;
10. **Teodor Mladin**, loc. Sântana, str. 8 Martie nr.6.

Câștigătorii „Premiilor de fidelitate" sunt așteptați joi, 24 septembrie, ora 11, la sediul redacției (Bulevardul Revoluției nr. 62, etaj II). Ei vor fi recompensați cu câte 200 lei fiecare. Ridicarea premiului se va face pe baza buletinului/cărții de identitate și a chitanței-abonament. **JA-D.D.**

Ioan Kett Groza, cu „personală" la Pécs

Expoziția este deschisă la casa Artelor din Pécs până la data 30 septembrie a.c.

PECS. La sfârșitul săptămânii trecute, cu ocazia zilelor Aradului la Pécs, s-a deschis expoziția personală de pictură a artistului plastic Ioan Kett Groza. La vernisaj au luat cuvântul viceprimarul orașului Pécs, Őry László, și viceprimarul Aradului, Levente Bognar.

Prezentarea a fost făcută de artista Siska-Szabó Hajnalka. „Expoziția - spunea aceasta - este o etalare la cote înalte a frământărilor sufletești ale pictorului permițându-ne o privire discretă prin fereastră deschisă spre sufletul autorului. Lucrările expuse te îndeamnă la o meditație asupra existenței noastre, susținute de armonii cromatice și profunde contraste de culoare. Diversele linii de forță ale tablourilor sunt reordonate de autor și te duc spre esență. Game cromatice diverse susțin cu brio idea că viața putem să ne-o dirijăm de așa natură încât să merite a fi trăită. Sunt multe compoziții în care forma și linia se contopesc într-o caligrafie dinamică și pline de sensuri. Pe pantele cromatice ale compozițiilor apare frecvent spirala, care devine capul de pod a etalărilor filozofice ale tablourilor, susținute de titluri adecvate. Titlurile lucrărilor sunt de fapt cele ce ajută pornirea unui permanent dialog dintre autor și privitor. Este ca un fascicol călăuzitor în labirintul gândurilor oferite de pictor".

> Ioan Kett Groza îți oferă o nouă partitură, pe care o vei citi cu sufletul
>
> SISKA-SZABÓ HAJNALKA

În lucrările lui Kett există o permanentă provocare la dialog, parcă și-ar spune: „Să mă înțelegi, trebuie să fim pe unde asemănătoare".

„Acest joc necesită o anumită doză de intelect, dând ghes gândirii, dar dacă pătrunzi în lumea lui, vei fi plăcut impresionat", a concluzionat artista arădeancă Siska-Szabó Hajnalka.

JA-V.F.

La vernisajul expoziției FOTO: FAN

Nebunia de la Psihiatrie

Pacienții care ajung în secția Spitalului Județean Arad sunt ținuți în condiții inumane.

ARAD. E inimaginabil în ce condiții își primește pacienții Secția Psihiatrie a Spitalului Clinic Județean de Urgență Arad! Mai exact, o cameră de izolare în care - potrivit managerului spitalului - sunt ținute persoanele aduse de Poliție în stare de agitație psihomotorie. O încăpere care te face să te simți izolat definitiv. Un spațiu în care (dacă încă nu ești) ai toate șansele să devii nebun. Condiții de lagăr, spun cei care au trecut pe acolo. Pereți cu tencuiala căzută, igrasie, o saltea în loc de pat, un calorifer ruginit și ferestre înnegrite de mizerie. Dezolant!

Înainte de sinucidere

A trecut prin acest loc și italianul de 57 de ani care s-a sinucis săptămâna trecută, aruncându-se în Mureș. Prietenii lui au dezvăluit pe o rețea de socializare că italianul fusese internat la Psihiatrie cu câteva zile înainte de a-și pune capăt zilelor. „M-am întâlnit cu el la pizzerie și mi-a povestit că a ajuns în cătușe la Psihiatrie, unde a fost tratat cu niște injecții și a rămas acolo o zi. Era foarte necăjit pentru că niciodată nu a pățit așa ceva" - a comentat Giuseppe Asselti. O altă prietenă a italianului sinucigaș, Iolanda Denes, a postat o fotografie cu camera de izolare de la Psihiatrie, arătând că „nici măcar un câine nu ai lăsa în acele condiții". Femeia a precizat, pentru Mediafax, că poza a fost făcută de către soțul său.

Explicații

Managerul Spitalului Județean Arad, dr. Adrian Wiener, a confirmat că fotografia a fost făcută într-una una din cele două camere de izolare de la Psihiatrie, susținând însă că doar în această încăpere sunt astfel de condiții. „Nu a existat până acum un referat prin care să fie solicitate lucrări de reparații în camera de izolare. Ne-am sesizat din oficiu și vom aloca fonduri pentru lucrări urgente pentru reamenajare" - a declarat dr. Wiener pentru Mediafax. **JA-D.D.**

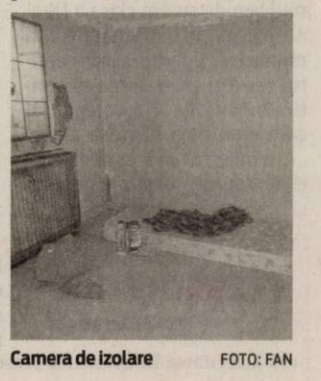

Camera de izolare FOTO: FAN

ALDE: nevoia de patriotism

ARAD. Copreședintii ALDE Arad, Ionel Ciupe și Mircea Purcaru, au participat la manifestările de la Păuliș, dedicate cinstirii memoriei eroilor care și-au dat viața în luptele împotriva trupelor horthyste în septembrie 1944. Împreună cu alți colegi, cei doi au depus o coroană de flori la monument. „Este bine că ne comemorăm eroii, dar aceasta nu înseamnă că trebuie să ne mulțumim cu depunerea unor coroane de flori la diverse ocazii, ci avem datoria de a învăța de la ei lecția patriotismului. Tineri cu vârste cuprinse între 18 și 22 de ani s-au jertfit acum 71 de ani pentru a-și apăra patria. Astăzi, când vremurile sunt atât de tulburi și starea de pace se poate transforma oricând într-una de război, patriotismul nu mai trebuie tratat ca o vorbă în vânt, ci cultivat, sădit în conștiința tuturor, mai ales a celor tineri, pentru că ei reprezintă viitorul", a declarat Mircea Purcaru. La rândul său, Ionel Ciupe a subliniat că „prin patriotism nu trebuie să înțelegem doar curajul și determinarea de a-ți apăra cu prețul vieții țara, ci mult mai mult. În condițiile globalizării accentuate, care reduce drastic suveranitatea țărilor, adevărații români au datoria de a păstra și perpetua valorile românismului, indiferent de ce natură - istorice, religioase, morale, culturale - ar fi ele. Patriotismul înseamnă grija pentru interesul național și nu abandonarea acestuia în favoarea intereselor personale, de partid sau de grup. ALDE, singurul reprezentant al liberalismului românesc, consideră că sub nicio formă nu se admite ca la putere să ajungă din nou forțe care nu au ca proiect să conducă țara, ci doar să o stăpânească, să o jefuiască, să o terorizeze. Acum 71 de ani, niște tineri au dat proba supremă a patriotismului. Astăzi, deși este în UE și NATO, România nu este în rând cu marile națiuni, în primul rând din cauza celor care nu au dat dovadă de patriotism, acceptând orice decizii ale unor persoane din aceste structuri, doar pentru ca prin sprijinul lor să se mențină la putere în țară. Trebuie să ne unim cu toții forțele pentru ca aceștia să nu mai revină niciodată la cârma țării". **JA-S.T.**

Delegația ALDE Arad depune coroana FOTO: JA

Adeverință pentru pensia de urmaș

ARAD. La fel cum se întâmplă în fiecare an, în această perioadă, beneficiarii pensiei de urmaș care își continuă studiile trebuie să-și completeze dosarul cu o adeverință școlară. În conformitate cu prevederile art.84 din Legea nr. 263/2010 privind sistemul public de pensii și alte drepturi de asigurări, pentru plata pensiei de urmaș, copiii care au depășit vârsta de 16 ani și care continuă studiile, trebuie să depună la Casa Județeană de Pensii, în luna începerii noului an școlar, cel târziu până în 8 octombrie 2015, adeverința școlară pentru anul școlar 2015-2016, din care să rezulte că urmează în continuare studiile școlare. La depunere, adeverința școlară va fi însoțită de un cupon de pensie și copia cărții de identitate. „Nedepunerea dovezii atrage suspendarea plății pensiei de urmaș" - atrage atenția Mihaela Vasil, director al Casei Județene de Pensii Arad. Programul de lucru al CJP Arad (str. Voluntarilor, nr.2A), este de luni până vineri, între orele 8.00-12.00, iar joi între orele 8.00-18.00, camera 4 - parter. **JA-D.D.**

russmedia new. every day.

Russmedia Press, editorul cotidianului Jurnal arădean, parte a grupului multinațional Russmedia Press, care își desfășoară activitatea în domeniul presei locale tipărite

CAUTĂ

Distribuitori de presă (în cutii poștale) pentru Vladimirescu.

Cerințe:
Seriozitate;
Dinamism;
Conștinciozitate.

Se oferă:
Salariu atractiv;
Timp de lucru 2 ore.

Informații suplimentare la telefon:0257/212.032 sau 0729.989.504, de luni până vineri între orele 9 și 17.

Refugiaţii ne schimbă legea

Traficul de migranţi va fi pedepsit grav: până la 12 ani de închisoare. Totul, prin prisma valului de refugiaţi care merg spre Occident.

Migraţia refugiaţilor schimbă legea în România FOTO: EPA

ARAD. Potrivit proiectului de lege, traficul de migranţi săvârşit în scopul obţinerii unui folos patrimonial sau când se desfăşoară prin mijloace care pun în pericol viaţa, integritatea sau sănătatea migrantului ori când acesta este supus la tratamente inumane, se va sancţiona cu o pedeapsă care poate ajunge până la 12 ani de închisoare. Totodată, prin modificarea propusă la articolul 263 din Codul Penal, „minimul pedepsei pentru infracţiunea de trafic de migranţi creşte de la 3 la 5 ani", au anunţat reprezentanţii Ministerului Afacerilor Interne.

Situaţia din Arad

Punctele de trecere a frontierei din judeţul nostru au fost de multe ori ţinte ale traficanţilor de migranţi. Oamenii care vroiau să ajungă în ţările vestice au fost ascunşi în camioane, sub camioane, în portbagajul maşinilor, oriunde s-a putut găsi un loc care să nu bată la ochi. De multe ori, însă, poliţiştii de frontieră din Arad au dejucat planurile traficanţilor de migranţi şi i-au prins când încercau să treacă graniţa. Pe rolul Tribunalului Arad, numai în ultimii doi ani de zile, au fost înregistrate 15 dosare care au ca obiect traficul de migranţi. Dintre acestea, cinci au fost finalizate deja, marea majoritate a pedepselor stabilite de judecători fiind de doi ani de închisoare cu suspendare. Dacă noul proiect de lege va fi adoptat, acest lucru nu va mai fi posibil. Pentru că orice pedeapsă peste patru ani devine cu executare. Aşa că orice tentativă de traficare a migranţilor se traduce, aproape instantaneu, în închisoare cu executare. Aşa că arădenii care se gândesc să facă un ban de pe spatele migranţilor se expun unor pedepse destul de grele.

JA-A.G.

Avem şi clienţi

Pe lângă că suntem un judeţ de tranzit, aflat exact la intrarea în spaţiul Schengen, traficanţii de migranţi şi-ar putea găsi destul de uşor şi clienţi. Centrul de Refugiaţi de la Horia, acolo unde sunt cazaţi migranţii indezirabili, poate fi un punct de plecare pentru orice traficant de migranţi. Pentru că, dacă scapă din centru, cei reţinuţi acolo au un singur scop: să ajungă în Occident.

Nicolae Ioţcu, amânat la Tribunalul Timiş

ARAD. Dosarul în care preşedintele Consiliului Judeţean Arad, Nicolae Ioţcu, este acuzat de trafic de influenţă nu a plecat încă din mâinile judecătorului de cameră preliminară. Mai precis, dosarul nu a intrat încă pe rol şi, din semnalele primite de către Tribunalul Timiş, care judecă această cauză, nici nu va intra degrabă. Luni, 21 septembrie, a fost fixat termen în dosarul lui Ioţcu. Însă avocaţii acestuia au depus diferite cereri care vor fi judecate tot în camera preliminară, nu în sala de judecată. „Avocaţii au depus o serie de cereri şi au ridicat probleme cu privire la legalitatea sesizării instanţei, a administrării probelor şi a efectuării actelor de urmărire penală. A fost stabilit un nou termen, la care se vor mai discuta unele excepţii şi măsura preventivă", a declarat pentru Mediafax Lavinia Biriş, purtătorul de cuvânt al Tribunalului Timiş.

În 5 octombrie

Următorul termen în care se vor discuta excepţiile, tot în camera preliminară, a fost stabilit pentru data de 5 octombrie. Atunci toate părţile implicate se vor întâlni, din nou, cu judecătorul de cameră preliminară care va stabili dacă trimite dosarul spre judecare pe fond sau nu. Între timp, Nicolae Ioţcu se află în arest la domiciliu. Reamintim că, în data de 24 iulie, preşedintele Consiliului Judeţean Arad a fost reţinut, fiind acuzat de trafic de influenţă. Anchetatorii susţin că acesta ar fi primit 40.000 de euro de la o societate pentru a influenţa o licitaţie.

JA-A.G.

Ce este camera preliminară?

Obiectul procedurii camerei preliminare îl constituie verificarea legalităţii sesizării instanţei, precum şi verificarea legalităţii administrării probelor ori efectuării actelor de către organele de urmărire penală. Judecătorul din camera preliminară stabileşte dacă dosarul a fost constituit legal, dacă urmărirea penală a fost legală şi dacă dosarul poate intra la judecata pe fond.

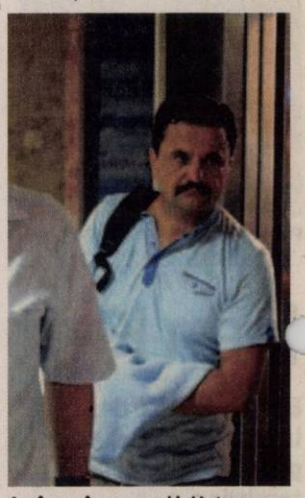

Amânare în procesul lui Ioţcu

Elevul care a speriat profesorii de la „Arte"

A refuzat să plece din liceu deşi conducerea şcolii i-a explicat că nu mai este elevul acestui liceu.

ARAD. Povestea băiatului care a speriat profesorii poate fi o poveste despre indisciplină, despre obrăznicie sau una socială, despre reîntoarcerea din străinătate. Pentru că elevul care nu a mai vrut să iasă din şcoală a fost elevul Liceului „Sabin Drăgoi". A plecat anul trecut, după cum susţine conducerea unităţii de învăţământ, după ce a finalizat primul semestru din clasa a IX-a. A plecat în străinătate, la mama lui. S-a întors la începutul acestui an şi dorea să continue studiile cu colegii lui care erau deja în clasa a X-a. „Am încercat să îi explicăm că e nevoie de câteva examene de diferenţă pentru a absolvi clasa a IX-a, oricum este nevoie de parcurgerea unor paşi pentru a fi reprimit în şcoală", susţine directorul adjunct. Primul dialog, din primele zile de şcoală s-a finalizat cu jandarmi. Băiatul era foarte agitat şi nu se putea discuta cu el. După câteva zile, după discuţii cu consilierul şcolii, situaţia s-a mai normalizat.

„Am avut discuţii cu elevul şi cu tatăl elevului şi în acest moment situaţia este sub control", susţine directorul. Cu siguranţă cazul va fi discutat în Consiliul de Administraţie al şcolii iar situaţia şcolară a elevului va fi rezolvată. Nu există decât două variante: fie reuşeşte să înveţe şi să susţină toate testele pentru a încheia situaţia semestrului doi al clasei a IX-a, fie repetă clasa a IX-a.

JA-M.A.

Ucidere din culpă în urma accidentului din Alfa

Tânărul de 19 ani care a lovit mortal un bărbat pe trecerea de pietoni, în cartierul Alfa, cercetat pentru ucidere din culpă.

ARAD. În 10 septembrie, un bărbat în vârstă de 45 de ani îşi dădea ultima suflare în urma unui accident de circulaţie. Şoferul care l-a lovit cu maşina pe trecerea de pietoni este cercetat acum - în stare de libertate - pentru comiterea infracţiunii de ucidere din culpă. Potrivit reprezentanţilor Inspectoratului de Poliţie Judeţean Arad, bărbatul de 45 de ani s-a angajat în traversarea străzii pe trecerea de pietoni. Şoferul autoturismului, un tânăr în vârstă de 19 ani, se deplasa dinspre strada Pădurii spre Piaţa Sârbească, iar în dreptul străzii Ceahlău, l-a surprins şi accidentat mortal pe bărbatul în vârstă de 45 de ani. Tânărul şofer a fost testat cu aparatul alcooltest, rezultatul fiind zero.

JA-I.C.

Concluzii la accident FOTO: JA

Conflict spontan în faţa gării CFR Arad

Cât pe ce să fie înjunghiat în faţa gării CFR în urma unui conflict spontan izbucnit pe fondul consumului de alcool.

ARAD. Conflict spontan între doi bărbaţi, duminică după-masa. Victima s-a ales cu o zgârietură superficială la nivelul abdomenului, însă asupra agresorului nu a fost găsit niciun cuţit sau vreun alt obiect înţepător cu care ar fi putut să-i provoace rana.

Victima, un bărbat care aştepta trenul pentru a ajunge acasă, în zona Moldovei, a primit îngrijiri medicale din partea echipajului de pe ambulanţă, la faţa locului. Bărbatul a spus poliţiştilor că nu doreşte să depună plângere pe numele agresorului.

Pe de altă parte, asupra agresorului - cioban la o stână de oi din Arad - poliţiştii nu au găsit cuţit sau vreun alt obiect cu care ar fi putut să provoace rana. Pentru că era recalcitrant - întregul conflict izbucnind din cauza consumului de alcool - agresorul a fost imobilizat, încătuşat, iar apoi a fost dus la sediul Poliţiei unde a fost sancţionat contravenţional potrivit agentului principal de poliţie Ovidiu Liber, purtătorul de cuvânt al IPJ Arad, la legea 61/1991 pentru provocare şi participare la scandal.

JA-I.C.

russmedia
new. every day.

Russmedia Press, editorul cotidianului Jurnal arădean, parte a grupului multinaţional Russmedia Press, care îşi desfăşoară activitatea în domeniul presei locale tipărite

CAUTĂ

Distribuitori de presă (în cutii poştale) pentru Chişineu-Criş.

Cerinţe:
Seriozitate;
Dinamism;
Conştinciozitate.

Se oferă:
Salariu atractiv;
Timp de lucru 2 ore.

Informaţii suplimentare la telefon:0257/212.032 sau 0729.989.504, de luni până vineri între orele 9 şi 17.

SC ERGAD TECHNOLOGY SRL

Arad, str. Padurii nr. 24, firma cu capital integral italian care activeaza in domeniul industriei electronice

angajeaza:

MONTATORI SUBANSAMBLE
Femei si barbati pentru montarea componentelor electronice.

Se ofera:
- pachet salarial atractiv
- decontare transport tramvai
- tichete de masa din prima zi
- pregatire profesionala in conditii optime, la standarde internationale

Trimiteti CV la adresa:
otilia.dimeny@ergad.eu sau prin fax 0257-306194;
tel.0257-206247

(114192)

(750274)

Sport

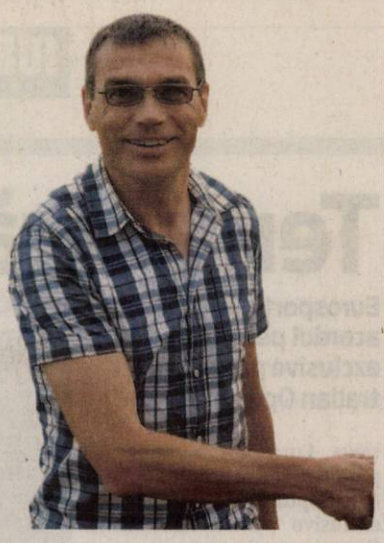

„Nu vrem să facem un caz, un subiect, din problemele Olimpiei

Alexandru Meszar, manager general UTA BD

6

locuri a urcat în clasamentul ATP, dat publicității luni, tenismenul arădean Marius Copil. Sfertfinalist la Istanbul, reprezentantul CS Municipal Arad a săltat de pe locul 182 pe 176, având un total de 281 puncte, rămânând cel mai bine clasat român, înaintea lui Hănescu (salt de 36 locuri - 188) și Ungur (urcuș de 29 locuri - 226).

O arădeancă joacă la FC Barcelona!

BARCELONA. Din această vară, FC Barcelona se bazează pe o jucătoare de baschet născută în Arad! Ozana Mărginean a semnat pe un sezon cu echipa ce activează într-una din ligiile inferioare de baschet ale Spaniei. Arădeanca de 25 ani a evoluat în cariera sa la prim-divizionarele Univ Goldiș ICIM Arad, Sportul Stud. și Galactica Brașov, dar și la loturile de junioare ale României, anul trecut absolvind Colegiul St. Francis din New York. **JA-D.L.**

Paul Copaci FOTO: FAN

Înfrângeri în Liga Elitelor

ARAD. Utiștii nu se (prea) descurcă în Liga Elitelor, primul eșalon valoric al juniorilor A și B din România. Cei mari, pregătiți de Feri Tisza, au un singur succes, iar cei mici, conduși de Costel Bogoșel, stau și mai rău, cu doar două remize. În ultima rundă, UTA a cedat pe teren propriu: 0-1, juniorii A, cu Viitorul „Mihai Georgescu" Cluj, respectiv, 2-3, juniorii B, cu FC Brașov. Iată garniturile viitorului în alb-roșu: Revesz - Lazăr, Iova, Iuga, Dinculescu - Pop, Ciubotariu, Brănișteanu - Toma, Copaci, Stahl, plus Zopota, Mager și Kim (A), respectiv, Mureșan - Gabor, Toda, Ciucifara, Savin - Sabău, Varga - N. Faur, T. Bodri, Al. Vasile - Țurcanu, plus R. Faur, Tamaș, Adam, L. Bodri și Cociuba (B). **JA-D.L.**

UTA nu comentează „blatul" Olimpiei

Arădenii spun că nu vor să facă un subiect din problemele celor de la Satu Mare. Important e meciul cu Pandurii.

ARAD. După victoria UTA-ei de la Satu Mare, la Olimpia s-a produs un „șoc", președintele Consiliului de Administrație, Ionică Câmpeanu, prezentându-și demisia. Printre altele, el a fost acuzat că echipa sa a fost angrenată în mafia pariurilor la meciul cu UTA.

Managerul general al celor de la UTA, Alexandru Meszar, a spus că nu știe nimic despre acest caz: „Nu am auzit de așa ceva, doar am citit. Nu vrem să facem un caz, un subiect, din problemele celor de la Satu Mare. Avem meci important în Cupa României, care ne preocupă în totalitate".

Îl așteptăm pe Curtuiuș la fel de incisiv și cu Pandurii, precum a fost la Satu Mare FOTO: FAN

Respect pentru nume

Azi, de la ora 16, pe arena Motorul, UTA dă piept cu Pandurii Tg. Jiu, în „16-mile" Cupei României la fotbal. Oaspeții au vorbit laudativ la adresa adversarului: „Întâlnim o echipă de tradiție în fotbalul românesc care are și mulți suporteri, și, cu siguranță, că va fi mult interes pentru această partidă. Pentru că în Arad sunt foarte mulți iubitori ai fenomenului și cu siguranță că vor să vadă un joc la cel mai înalt nivel. Iar Pandurii reprezintă o echipă care va trezi interes, e o echipă de prima ligă care revine după mult timp în Arad. Sigur că ne propunem să mergem mai departe și vom aborda în acest sens și meciul, cu foarte mare atenție. UTA este o echipă care pe teren propriu poate fi dificilă și poate crea probleme. Și având și suporterii în spate va fi o forță în plus pentru ei (...). Vom aborda cu încredere și cu personalitate acest joc și nu există decât o singură variantă, ca Pandurii să meargă mai departe în Cupa României!" - a declarat antrenorul Edi Iordănescu.

Nagy, optimist

La rândul său, tehnicianul UTA-ei, Roland Nagy, a declarat: „Cei de la Pandurii vin după o victoria cu Târgu Mureș, să vedem cum abordează meciul. Cu siguranță au soluții în lotul lărgit, dar și de la echipa a doua. Chiar dacă nu mai sunt așa pe val ca în perioada în care jucau în Europa League, au jucători buni și antrenor pe măsură. Și noi suntem în creștere, sperăm să ne ridicăm la nivelul lor și chiar să ne autodepășim, pentru o performanță frumoasă, care n-a mai fost de mult timp realizată în Arad de UTA".

LEO SFÂRA
leo.sfara@russmedia.ro

„Mister ippon" nu se dezminte!

Judoka arădean Luca Kunszabo a fost la un pas de medalie la „Europenele" Under 21.

OBERWART. Revenit și mai decis pe tatami, după o accidentare care l-a făcut să piardă anul trecut două competiții internaționale majore, judoka arădean Luca Kunszabo confirmă încrederea Federației Române de specialitate, obținând cea mai bună performanță a delegației tricolore, la categoria masculin, la Campionatul European Under 21 din Austria.

După ce a devenit campion balcanic și a câștigat medalia de bronz la Cupa Europeană de juniori din Cehia, „Mister ippon" a avut o prestație mulțumitoare pe tatami-ul „Europenelor" Under 21, într-o întrecere împotriva unor adversari mai „bătrâni" cu un an sau chiar doi.

Luca Kunszabo, pe tatami FOTO: FAN

După două victorii la sportivi din Polonia și Spania, Luca Kunszabo a pierdut în faza sferturilor de finală în fața unui muntenegrean, care avea să devină campion european. În recalificări, sportivul crecut la „școala arădeană" de judo a Liceului cu Program Sportiv, actualmente legitimat sub culorile Liberty Oradea, a trecut de un olandez, dar în meciul pentru bronz s-a recunoscut învins de reprezentantul Franței la categoria 100 Kg.

Miza clasării pe locul V a fost una imensă, Luca Kunszabo obținând astfel „biletele" pentru Campionatul Mondial din Dubai (26-27 octombrie), acolo unde speră să facă o figură cât mai frumoasă.

JA-D.S.

Și Olympiakos nu mai vine

ARAD. Veste neplăcută pentru iubitorii sportului cu mingea la coș din orașul nostru. Miercuri și joi, Univ Goldiș ICIM ar fi trebuit să dispute, la Arad, două amicale de gală în dauna grecoaicelor de la Olympiakos Pireu. Din păcate, oficialii eleni au renunțat la intenția de a-și măsura forțele cu gruparea arădeană, invocând cheltuieli prea mari (aproximativ 7 000 euro, avion, cazare și masă).

„Ne pare rău, dar nu a depins de noi. Ei ne-au solicitat, prin fosta noastră jucătoare Stavroula Prassa, să legăm această dublă. Noi am acceptat, am croit astfel programul jocurilor de verificare, dar până la urmă grecii au dat-o la întors" - explică Marcel Urban, managerul grupării arădene.

Proxima întâlnire cu galben-abastrele va avea loc sâmbătă, ora 18, la Sala Sporturilor, cu Danzio Timișoara, în Cupa României. **JA-D.S.**

Încep optimile de finală în Cupa României

ARAD. Astăzi și mâine, ora 16,30, într-o singură manșă, eliminatorie, au loc optimile de finală ale Cupei României la fotbal, faza județeană, ediția 2016-2017. Iată programul jocurilor și arbitrii de centru delegați de Comisia Județeană a Arbitrilor: Astăzi - Voința Mailat - Progresul Pecica (Mircea Ardelean); Mâine - Victoria Felnac - Lunca Teuz Cermei (Alin Deac), Unirea Sântana - Păulișana Păuliș (Radu Bîtea), Olimpia Bocsig - UTA Bătrâna Doamnă II (Flavius Bădică), Cetate Săvârșin - Șoimii Lipova (Ionuț Nicoraș), Vulturii Socodor - Frontiera Curtici (Adrian Wernitzer), Recolta Apateu - Crișul Chișineu Criș (Dorinel Herțeg) și Avântul Târnova - Aqua Vest Arad (Tudor Jurcă). **JA-D.S.**

Campionatul Județean Onoare

Seria A, etapa 4. Rezultate: Atletico Arad – Speranța Turnu 1-0, Înfrățirea Iratoșu – AS Aluniș 3-2, Voința Munar – Mureșul Zădăreni 1-0, AS Dorobanți – Cetate Săvârșin 8-1, AC Șagu – Semlecana Semlac 0-1, Olimpia Bârzava – Forest Oil Sp German 4-3, Unirea Șeitin – AS Vinga 1-1.

Clasamentul

1. DOROBANȚI	4	4	0	0	26-3	12
2. SEMLAC	4	3	0	1	11-3	9
3. TURNU	4	3	0	1	10-2	9
4. SĂVÂRȘIN	4	3	0	1	12-12	9
5. ATLETICO	4	2	1	1	7-7	7
6. VINGA	4	1	3	0	6-4	6
7. IRATOȘU	4	2	0	2	5-6	6
8. ȘEITIN	4	1	1	2	9-13	4
9. BÂRZAVA	4	1	1	2	6-15	4
10. ZĂDĂRENI	4	1	0	3	10-7	3
11. ALUNIȘ	4	1	0	3	7-10	3
12. SP GERMAN	4	1	0	3	7-14	3
13. ȘAGU	4	1	0	3	2-11	3
14. MUNAR	4	1	0	3	2-13	3

Etapa viitoare (sâmbătă, 26-duminică, 27 septembrie): Turnu – Bârzava, Aluniș – Șeitin, Sp German – Iratoșu, Săvârșin – Șagu, Semlac – Atletico, Zădăreni – Dorobanți, Vinga – Munar.

Seria B, etapa 4. Rezultate: CS Ineu II – Viitorul Satu Nou 4-2, FC Zimandu Nou – Avântul Târnova 1-1, Flacăra Țipari – Cetate Dezna 0-2, Recolta Apateu – Podgoria Ghioroc 0-1, Olimpia Bocsig – Crișul Alb Buteni 1-2, Vulturii Socodor – Viitorul Sepreuș 1-4, Unirea Gurahonț – Steaua Grăniceri 6-0.

Clasamentul

1. BUTENI	4	4	0	0	14-7	12
2. GHIOROC	4	3	0	1	23-6	9
3. GURAHONȚ	4	3	0	1	17-8	9
4. INEU II	4	3	0	1	19-11	9
5. TÂRNOVA	4	2	1	1	13-7	7
6. SEPREUȘ	4	2	1	1	10-6	7
7. SOCODOR	4	2	0	2	11-10	6
8. SATU NOU	4	2	0	2	7-12	6
9. BOCSIG	4	1	1	2	11-7	4
10. ZIMANDU N	4	1	1	2	14-18	4
11. DEZNA	4	1	0	3	7-12	3
12. APATEU	4	1	0	3	4-9	3
13. GRĂNICERI	4	1	0	3	4-17	3
14. ȚIPARI	4	0	0	4	7-31	0

Etapa viitoare (sâmbătă, 26-duminică, 27 septembrie): Ghioroc – Bocsig, Satu Nou – Zimandu Nou, Dezna – Apateu, Târnova – Țipari, Grăniceri – Ineu II, Sepreuș – Gurahonț, Buteni – Socodor.

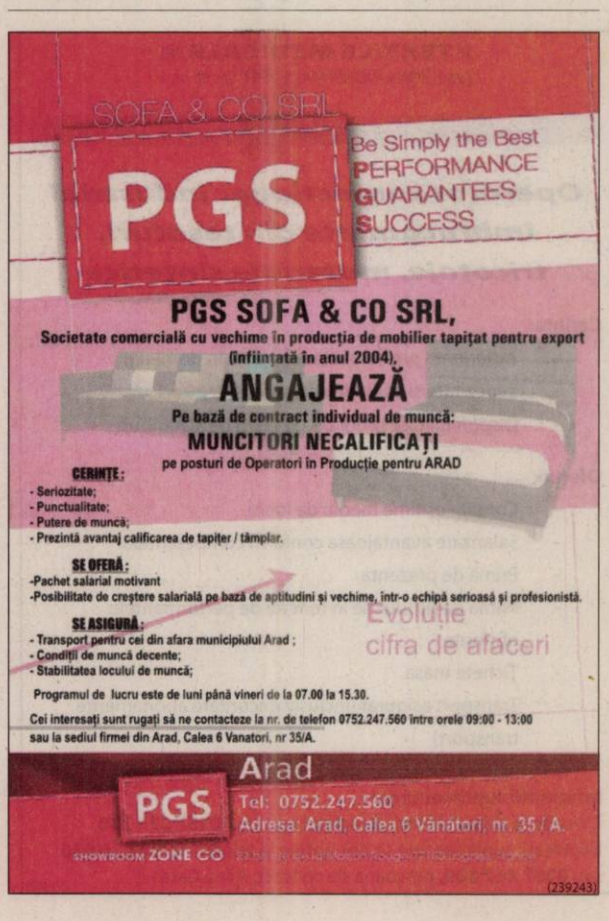

Begu şi Dulgheru evoluează la Seul

TENIS. Jucătoarea de tenis Irina-Camelia Begu, cap de serie numărul unu și locul 29 WTA, o va întâlni pe Katerina Kozlova (Ucraina), jucătoare venită din calificări și locul 203 WTA, în primul tur al turneului de la Seul (Coreea de Sud), dotat cu premii în valoare totală de 500.000 de dolari. Begu (25 de ani) și Kozlova (21 de ani) vor juca, marți, în ultimul meci de pe terenul Central, în jurul orei 12.00. Alexandra Dulgheru, a șasea favorită a competiției și locul 54 WTA, o va întâlni, în runda inaugurală, pe Aliaksandra Sasnovici (Belarus), jucătoare venită din calificări și locul 136 WTA.

SURSA: MEDIAFAX

Irina-Camelia Begu FOTO: EPA

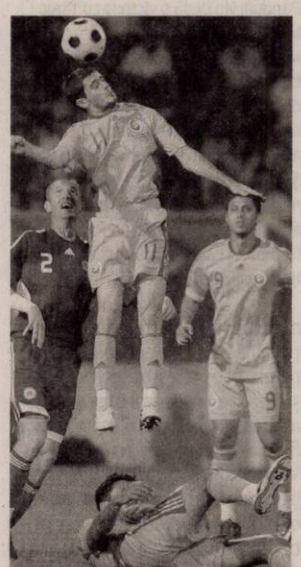

Răzvan Cociș (la minge) FOTO: EPA

Echipa lui Cociș e fără antrenor

FOTBAL. Tehnicianul Frank Yallop a fost demis din funcția de antrenor principal al echipei Chicago Fire, unde este legitimat și mijlocașul Răzvan Cociș. De asemenea, asistentul lui Yallop, Marc Birchman, a fost demis. Chicago Fire a pierdut ultimul meci, disputat duminică, pe teren prorpiu, cu Orlando City, scor 0-1. Frank Yallop, în vârstă de 51 de ani, se afla în funcție din 31 octombrie 2013. După disputarea a 29 de etape, Chicago Fire se află pe ultimul loc în Conferința de Est, cu 27 de puncte, după șapte victorii, șase rezultate de egalitate și 16 înfrângeri.

SURSA: MEDIAFAX

Marin anunţă că va folosi rezervele cu CSM Vâlcea

FOTBAL. Antrenorul formației ACS Poli Timișoara, Florin Marin, a anunțat, luni, că în meciul cu CSM Râmnicu Vâlcea din șaisprezecimile de finală ale Cupei României va folosi rezervele și jucătorii care au evoluat mai puțin în acest început de sezon.

„Voi folosi jucătorii care au evoluat mai puțin. Este normal, ACS Poli are un lot valoros și am mare încredere în acești jucători. Râmnicu Vâlcea are o echipă bună, are în componență fotbaliști care au evoluat în Liga I. Nu va fi ușor, trebuie să tratăm meciul la modul cel mai serios.

Ca să putem să ne impunem, trebuie să facem diferența care există între noi în teren, nu în calculele hârtiei. Repet, nu va fi ușor", a spus Florin Marin.

ACS Poli Timișoara întâlnește, azi, de la ora 20.00, la Pitești, divizionara secundă CSM Râmnicu Vâlcea.

SURSA: MEDIAFAX

SC TEXTILE MEDICALE SRL
Arad, ZONA INDUSTRIALA VEST, Str. III, nr. 1

angajeaza:

Operator confectioner industrial îmbracaminte din tesaturi, tricotaje, materiale sintetice

Cerinte:

- Experienta profesionala relevanta in domeniu
- Seriozitate si spirit de echipa
- Disponibilitate program de lucru pe schimburi

Oferim:

- Conditii optime mediu de lucru
- Salarizare avantajoasa conform competentelor
- Prima de prezenta
- Prima de productie in functie de performantele obtinute
- Tichete masa
- Transport asigurat (inclusiv decontare abonamente transport)

Informatii suplimentare :
CV-urile se depun la sediul societatii sau fax **0257 274 200**
Informatii suplimentare se pot obtine la telefon: **0722 670 036** sau **0257 467 609,** persoana de contact: Alina Caras

(51367)

Tenisul rămâne la Eurosport

Eurosport prelungeşte acordul pentru drepturi exclusive pentru Australian Open.

Record de audienţă la finala feminină de la US Open FOTO: EPA

TENIS. Eurosport a anunțat prelungirea acordului pentru drepturile TV și digitale exclusive pentru Australian Open pe 50 de piețe europene, până în 2021.

„De peste 20 de ani, Australian Open este o competiție esențială în oferta de tenis a Eurosport. Obiectivul nostru este să aducem conținut premium exclusiv, dar și să consolidăm parteneriate cheie deja existente, cum este cel cu Federația Australiană de Tenis. Astfel, asigurăm drepturi suplimentare pentru transmisiuni în direct care ne garantează acces exclusiv, timp de o lună, la turnee de tenis de top. Fanii vor beneficia de o experiență unică a vizionării grație conținutului și îmbunătățirilor deja planificate în producțiile de la fața locului oferite de Eurosport", a declarat Peter Hutton, CEO al Eurosport. Reînnoirea parteneriatului cu Federația Australiană de Tenis, care începe din 2017, include, de asemenea, drepturi noi la două turnee premergătoare Openului Australian, World Tennis Challenge, dar și drepturile (exclusive, integrale doar din 2019) pentru Hopman Cup.

În 2016, fanii tenisului se vor putea bucura de cele mai ample transmisiuni din cadrul Open-ului Australian pe Eurosport, toate partidele fiind disponibile în direct pe Eurosport Player, serviciul online al Eurosport. Aceasta vine după ce edițiile din 2015 ale turneului de la Roland Garros și US Open au beneficiat de cea mai bună acoperire avută vreodată, prilej cu care au fost oferite producții ample, care au cuprins magazine noi transmise în direct și un număr record de terenuri disponibile pe Eurosport Player. Open-ul Francez a înregistrat recorduri de audiență, marcând cea mai bună zi pentru transmisiunile de la Roland Garros pentru Eurosport France, dar și cea mai urmărită partidă de tenis pentru British Eurosport.

Ediția din 2015 a turneului US Open a fost cea mai bună din istoria canalului, cu o creștere a audienței medii în direct de 20% comparativ cu 2014 în Europa. Finala feminină 100% italiană a înregistrat un alt record - peste 2,6 milioane de telespectatori europeni au urmărit victoria Flaviei Pennetta în fața Robertei Vinci, marcând cea mai mare audiență a unei partide de la US Open pe Eurosport.

SURSA: MEDIAFAX

Pregătiți de debut FOTO: EPA

S-a stabilit formula „stejarilor"

Au ales primul XV al României pentru meciul cu Franța.

RUGBY. Selecționerul Lynn Howells a anunțat luni primul XV al României pentru meciul cu Franța, ce va avea loc miercuri la Cupa Mondială 2015 din Anglia, informează un comunicat al Federației Române de Rugby. Naționala de rugby a României se pregătește pentru primul său meci în Grupa D a Cupei Mondiale. Stejarii vor întâlni miercuri, 23 septembrie, de la ora 22,00, pe Stadionul Olimpic din Londra, vicecampioana mondială, Franța.

Antrenorul Lynn Howells a anunțat luni echipa pentru jocul de miercuri. „În orice competiție cel mai important este primul meci, iar la noi va fi cu Franța. Am avut o perioadă bună de pregătire și sperăm ca asta să se vadă în acest meci", a declarat tehnicianul. Primul XV: 1. Mihai Lazăr, 2. Otar Turașvili, 3. Paulică Ion, 4. Valentin Popârlan, 5. Johan Van Heerden, 6. Valentin Ursache, 7. Viorel Lucaci, 8. Mihai Macovei (căpitan), 9. Florin Surugiu, 10. Dănuț Dumbravă, 11. Adrian Apostol, 12. Florin Vlaicu, 13. Paula Kinikinilau, 14. Mădălin Lemnaru, 15. Cătălin Fercu. În mare, componența echipei este similară cu cea care a intrat în teren în meciul test disputat la București, cu Tonga (16-21). Singura schimbare este la linia întâi, unde pilierul Mihăiță Lazăr revine în primul XV, în timp ce Andrei Ursache trece pe bancă.

În Grupa D, România va mai întâlni pe 27 septembrie, pe Wembley, naționala Irlandei, deținătoarea trofeului Six Nations, pe 6 octombrie, la Leicester, echipa Canadei, iar ultimul meci din grupă îl va susține pe 11 octombrie, la Exeter, contra Italiei.

SURSA: AGERPRES

Schimbare în echipa italienilor

RUGBY. Selecționerul naționalei de rugby a Italiei, Jacques Brunel, l-a chemat la lot pe Michele Visentin pentru Cupa Mondială, acesta urmând să-l înlocuiască pe Andrea Masi. El s-a accidentat în meciul pierdut, sâmbătă, în fața Franței, scor 32-10. Italia face parte din grupa D la Cupa Mondială, alături de formațiile României, Franței, Irlandei și Canadei. România și Italia se vor întâlni 11 octombrie.

SURSA: MEDIAFAX

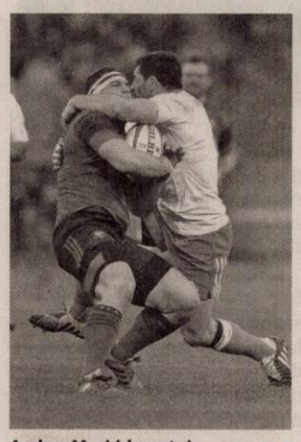

Andrea Masi (dreapta) FOTO: EPA

Iordănescu a convocat de principiu 19 stranieri

FOTBAL. Selecționerul naționalei României, Anghel Iordănescu, a convocat de principiu 19 jucători din străinătate pentru partidele cu reprezentativele Finlandei și Insulelor Feroe. Aceștia sunt: Ciprian Tătărușanu (AC Fiorentina), Costel Pantilimon (Sunderland); Fundași: Alexandru Mățel (Dinamo Zagreb), Vlad Chiricheș (SSC Napoli), Dragoș Grigore (Al Sailiya), Cosmin Moți (Ludogoreț Razgrad), Dorin Goian (Asteras Tripolis), Răzvan Raț (Rayo Vallecano), Laszlo Sepsi (FC Nurnberg); Mijlocași: Mihai Pintilii (Hapoel Tel Aviv), Andrei Prepeliță (Ludogoreț Razgrad), Ovidiu Hoban (Hapoel Be'er Sheva), Lucian Sânmărtean (Al Ittihad), Gabriel Torje (Osmanlispor), Alexandru Maxim (VfB Stuttgart), Cristian Tănase (Tianjin Teda); Atacanți: Bogdan Stancu (Genclerbirligi), Claudiu Keșeru (Ludogoreț Razgrad), Florin Andone (Cordoba).

SURSA: MEDIAFAX

Maria Şarapova revine în competiţie la Wuhan

TENIS. Jucătoarea rusă de tenis Maria Șarapova, locul 3 WTA, care a absentat la mai multe turnee din această vară, printre care US Open, din cauza unei accidentări la piciorul drept, va reveni în competiție la Wuhan (China), informează site-ul oficial al WTA. „Abia aștept să revin pe teren la Wuhan. Am muncit mult să fiu pregătită pentru a evolua din nou. M-am simțit bine la ultima mea vizită la Wuhan, anul trecut", a declarat Șarapova, eliminată, anul trecut, în optimi, la prima ediție a turneului de categorie Premier 5. Cu Șarapova pe tablou, vor fi prezente la Wuhan 18 dintre primele 19 jucătoare ale lumii, inclusiv Simona Halep, locul 2 WTA. Liderul WTA, americanca Serena Williams, nu și-a anunțat prezența la competiția chineză. Maria Șarapova a absentat tot sezonul american de hard din această vară, după ce a atins faza semifinalelor la Wimbeldon. Dongfeng Motor Wuhan Open este programat între 27 septembrie și 3 octombrie. Serena Williams, Simona Halep și Maria Șarapova au obținut deja calificarea la Turneul Campioanelor de la Singapore. Primele trei jucătoare din clasamentul WTA sunt înscrise și la turneului Premier Mandatory de la Beijing, din 3-11 octombrie.

SURSA: MEDIAFAX

Maria Şarapova FOTO: EPA

DENinstal instalații tehnice și sanitare

ARAD, STR. PETRU RARES, NR. 73 / +40 728.111.102
ARAD, CALEA TIMIȘOAREI, NR. 50A / +40 759.012.656
WWW.DENINSTAL.RO

VARA ASTA TOPIM PREȚURILE

BERETTA CIAO S 24 KW
1799,00 LEI
TVA INCLUS

+ BONUS AUTORIZARE ISCIR

BUDERUS LOGAMAX U042 24 KW
2390,00 LEI
TVA INCLUS
(750257)

+ BONUS AUTORIZARE ISCIR

5 ANI GARANȚIE

*IN LIMITA STOCULUI DISPONIBIL. IMAGINILE SUNT CU TITLU INFORMATIV.

NON-STOP MEDICA
îngrijiri medicale la domiciliu

0752 976 441 0727 637 439

Îngrijiri medicale la domiciliu

injecții perfuzii pansamente recoltare sânge la domiciliu

clisme, sonde urinare, puncții, măsurare tensiune, glicemie, kinetoterapie și alte servicii și proceduri la domiciliu.

www.nonstopmedica.ro office@nonstopmedica.ro (H-750275)

Ofra®

Pâine...la propriu!

Ne găsiți:
Calea Aurel Vlaicu (lângă farmacia DONA)
Micălaca - Aleea Borsec (pe aleea din fața supermarketului Profi)
Piața Miorița
Piața Mihai Viteazul (în hală, lângă raionul de brânzeturi)
Str. Sighișoarei (lângă școala generală nr. 22)
(916575)

TEXTILE house SECOND HAND

14 SEPTEMBRIE 2015 – 26 SEPTEMBRIE 2015

Prețuri din ce în ce mai mici!

16 Lei 14 Lei 12 Lei
10 Lei 8 Lei 6 Lei 5 Lei
4 Lei 3 Lei 2 Lei

Str. Corneliu Coposu Nr. 2
Calea Aurel Vlaicu Nr. 181-183

Orar: L-S 10–19 D 10–14

Angajam pentru curatenie

FEMEI: 550 RON NET pe luna la magazin-haine din Galleria Mall ARAD(Program: 08-11 dimineata). **Angajam BARBATI** pt manipulare cutii-haine de 8 ori/LUNA salar: 160 RON NET).
Doar cu contract-munca. Info la tel: **0752-900.189** (239336)

REGIA PUBLICA LOCALA OCOLUL SILVIC DUMBRAVA R A

Organizeaza licitatie de masa lemnoasa fasonata si prestari servicii de exploatare in data de 02.10.2015 , orele 10 ⁰⁰ la sediul Ocolului Silvic Dumbrava RA din localitatea Beliu ,jud.Arad. Preselectia agentilor economici se va desfasura la sediul O . S . Dumbrava din comuna Beliu , nr. 628/A , jud. Arad , in perioada 29.09.2015 – 01.10.2015 . Licitatia va fi cu plic inchis pentru masa lemnoasa fasonata si cu strigare pentru prestari servicii . De asemenea masa lemnoasa fasonata neadjudecata la licitatiile anterioare se va scoate la negociere in aceeasi data . Documentatia pentru licitatie si plicurile continand ofertele pentru masa lemnoasa fasonata , se vor depune la sediul O.S.Dumbrava pana cel mai tarziu in data de 01.10.2015 ora 16.00. Agentii economici care nu respecta termenul de depunere a documentatiei si ofertelor pentru masa lemnoasa fasonata , nu vor fi declarati calificati pentru a putea participa la licitatie . Informatii suplimentare la tel . / fax: **0257 / 322223** sau la sediul O . S . Dumbrava.
(239338)

Birou Notarial angajăm operator prelucrare date
(redactare acte notariale) cu experiență.
CV pe fax: 0257/270257 sau bnpmedre@yahoo.ro
Concurs 24.09.2015, ora 15.00, Arad, Mircea Stănescu nr.1-3.
Informații: **0741.150.174.**
(237017)

Transformă nemulțumirea în siguranță!
ARTEX SCM
SOCIETATE CU TRADIȚIE ÎN DOMENIUL TEXTIL,

ANGAJEAZĂ

- **CONFECȚIONERI ÎMBRACĂMINTE sau PERSOANE CUNOSCĂTOARE DE MESERIE pentru cusut;**
- **MAIȘTRII și TEHNOLOGI în pregatirea producției.**

OFERIM: *climat de lucru european; *salarii motivate în acord individual și regie; *tichete de masă; *primă de transport - prezență; *premii; *un singur schimb; *asistență medicală.

Angajările se fac pe bază de probă de lucru.
DETALII: telefon: 0357- 408275; 0357- 408276
(875705)

PIZZA OK
angajează
ajutor pizzer.
Informații tel. **0745.269.497**
(239347)

aradjob.ro

Vrei să faci parte din echipa RUSSMEDIA? Acum ai ocazia!

russmedia new. every day.

JURNAL ARĂDEAN și ARADON, *angajează:*

Agenți publicitate

Expediază CV-ul tău pe adresa de email diana.groza@russmedia.ro. Pentru informații suplimentare sună la telefon 0757 480734.

Mr.FAB CONSTRUCȚII INDUSTRIALE ARAD, Micalaca str. Voinicilor F.N.

angajeaza pentru muncă în șantier

lăcătuși, sudori, dulgheri, muncitori necalificați

Informatii la tel.: **0257.275.250**
(148351)

DECESE

În urma unui tragic eveniment, anunţăm cu durere că a încetat din viaţă,

CIOCŞAN MARIN,

cel care a fost soţ, tată şi bunic. Dumnezeu să te primească sus în ceruri şi să te odihnească în pace! Vei rămâne mereu în sufletele noastre: te iubim! Slujba de înmormântare va avea loc astăzi, 22 septembrie 2015, ora 15,00 de la Casa Funerară Kuki din Grădişte.

Te vom plânge veşnic: soţia Elena, fiica Marina, ginerele Ovidiu, nepotul Ianis

---

Un suflet minunat s-a înălţat la cer, inima noastră este împietrită de durere la pierderea celui care a fost un soţ, tată şi bunic minunat,

WELDIN GHEORGHE

(frizer specialist).

Dormi în pace suflet blând, în sufletul nostru vei rămâne mereu. Înmormântarea va avea loc joi, 24 septembrie 2015, în oraşul Stuttgart, Germania.

Familia: soţia, copiii şi nepoţii

Cu durere în suflet anunţăm decesul celei ce a fost soţie şi mamă,

CRĂCIUN ANA

din Zimand Cuz.

Înmormântarea va avea loc azi, 22 septembrie 2015, ora 14 de la capela cimitirului din Zimand Cuz. Dumnezeu să o ierte şi să odihnească! Nu te vom uita niciodată.

Soţul Nicu şi fiica Alina

Cu durere în suflet anunţăm trecerea în nefiinţă după o scurtă suferinţă a bunul nostru tată,

ORĂDAN TEODOR

din Sintea Mare.

Dumnezeu să te odihnească în pace! Înmormântarea va avea loc miercuri, 23 septembrie 2015, ora 13:00 în localitatea Sintea Mare. Nu te vom uita niciodată!

Fiul Orădan Teodor cu familia din Graz – Austria

O inimă bună a încetat să mai bată, un suflet nobil s-a ridicat la cer, un soţ iubitor şi grijuliu pleacă de lângă mine, dar mai aproape de Dumnezeu, lăsând în urmă o nemărginită durere şi un dor imens,

GHERMAN IOAN – ANTON.

Dumnezeu să te ierte şi să ai grijă de mine până ne vom reîntâlni! Priveghiul azi la Casa Funerară de pe str. Cocorilor, iar înmormântarea va avea loc miercuri, 23 septembrie 2015, la Cimitirul Pomenirea.

Soţia veşnic îndurerată

CONDOLEANŢE

Suntem alături de familie în marea durere pricinuită de trecerea în nefiinţă a celui care a fost

DI SPALDRO ANTONIO,

om de aleasă noblețe şi personalitate distinsă.

Dumnezeu să-l odihnească în pace!

Elio De Marchi

Dumnezeu să-l odihnească în pace pe cel ce a fost

DI SPALDRO ANTONIO,

iubit şi apreciat de toţi cei ce i-au fost aproape. Cu durere în suflet ne gândim la tine.

Colectivul S.C. Ditre International S.R.L.-secţia lipit

Suntem profund îndureraţi la trecerea în nefiinţă a colegului nostru

DI SPALDRO ANTONIO.

Mereu ai fost alături de noi prin vorbele bune şi calde, prin faptele tale. Nu te vom uita. Numai bine, rău la nimeni.

Colectivul S.C. Ditre International S.R.L.

Colectivul Shelly, profund îndurerat la trecerea în nefiinţă a unui mare om

ANTONIO DI SPALDRO

doreşte să exprime recunoştinţa pentru tot ce a însemnat el pentru noi şi speranţa că sufletul său şi-a găsit liniştea... Ai fost pentru noi vecin, prieten, „tată", ai avut o vorbă bună pentru fiecare, ai ajutat pe toată lumea, cuvintele sunt prea puţine pentru a exprima tot ce ai fost... Vei rămâne mereu viu în sufletele noastre... Te iubim... Fii iertat!

Nu sunt destule lacrimi să exprime durerea ce rămâne în urma ta,

ANTO!

Mi-e sufletul sfâşiat şi urlă disperat: de ce?... lumea e tristă şi fără culoare în absenţa ta. Te voi purta mereu în gând şi-n inimă, căci prietenii ca tine - precum o nestemată rară - sunt pentru eternitate... Odihneşte-te în pace!

Oana

Sincere condoleanţe familiei la trecerea în nefiinţă a celui care ne-a fost coleg,

IOAN HONDEA.

Dumnezeu să-l odihnească în pace!

Colectivul ASTRA Arad

Un ultim omagiu pentru cel care a fost bun cumnat şi un bun unchi,

ORĂDAN TEODOR

din Sintea Mare.

Dumnezeu să te odihnească în pace suflet obosit.

Cumnata Maria Ardelean din Sintea Mare şi nepoata Sofia cu soţul Gavril şi familia din Arad

---

Şcoala Gimnazială „Aurel Vlaicu" Arad şi Şcoala Gimnazială „Francisc Neuman" Arad sunt alături de doamna director Buţiu Emilia în greaua pierdere a soacrei sale şi îi transmit condoleanţe.

S-a stins ca o lumânare după o grea suferinţă draga noastră prietenă,

AURELIA NISTOR.

Dumnezeu să o odihnească în pace! Sincere condoleanţe familiei!

Fam. Mezea şi Atanasiu

Îndreptăm un sincer gând de alinare a suferinţei şi transmitem condoleanţe familiei îndurerate prof. univ. dr. Podea Delia Marina, în aceste clipe de grea încercare, pricinuite de trecerea la cele veşnice a tatălui drag,

TOMA PODEA.

Dumnezeu să îl odihnească în pace!

Colegii şi Conducerea Centrului Medical Liad

Suntem alături de soţia şi familia celui care a fost colegul nostru,

CIOCŞAN MARIN,

dispărut prematur dintre noi şi căruia-i spunem pentru ultima dată: „Drumuri bune, colegule". Odihneşte-te în pace!

Colectivul SC Eu Ro Speed SRL Arad

Conducerea firmei SC Eu Ro Speed SRL este alături de soţia şi familia celui care a fost

CIOCŞAN MARIN,

un angajat deosebit alături de care am trecut bune şi rele timp de 21 de ani şi care în urma unui tragic eveniment a plecat prea devreme dintre noi. Odihneşte-te în pace,

MARINE!

Cu durere în suflet ne luăm rămas-bun de la cumnatul nostru,

GHERMAN IOAN - ANTON.

Te vom iubi mereu!

Fam. Macovei Mihai cu copiii şi familia Călin Dumitru şi Daniela, nepoata Anamaria

---

Ne despărţim cu multe regrete şi durere în suflet de cel care a fost dragul nostru cumnat,

GHERMAN IOAN – ANTON

un om iubitor.

Dumnezeu să-l odihnească în pace!

Sincere condoleanţe din partea cumnaţilor Băncescu Orest şi Mărioara, Florin şi Cristina

---

Lacrimi, flori şi multă tristeţe la despărţirea de iubitul nostru naş,

GHERMAN IOAN - ANTON.

Vei rămâne mereu în sufletele noastre!

Nepoţii Dorina, Dorel şi Roland

Cu durere în suflet trişti şi înlăcrimaţi ne despărţim de cel care a fost dragul nostru unchi,

GHERMAN IOAN - ANTON.

Vei rămâne mereu în sufletele noastre!

Nepoţii Iosif, Marcela şi Răzvan

O rugăciune către Dumnezeu, o lumânare aprinsă, gânduri pioase în ceasul despărţirii de fratele nostru,

GHERMAN IOAN - ANTON.

Dumnezeu să-l odihnească!

Sora Susana, fratele Iosif, cumnata Ida, sora Ecaterina cu familia

---

Ne despărţim cu multe regrete şi lacrimi în ochi de cel care a fost dragul nostru unchi,

GHERMAN IOAN - ANTON.

Nu te vom uita niciodată!

Nepoţii Elisabeta, Gabriela, Sonia, Marius

Sincere condoleanţe familiei Weldin din Stuttgart la trecerea în nefiinţă a celui ce-a fost

WELDIN GHEORGHE.

Fie-i ţărâna uşoară!

Fam. Stan Petru şi Maria

Ne despărţim cu durere de draga noastră fină

CRĂCIUN ANA.

Nu te vom uita niciodată. Dumnezeu să o odihnească!

Naşii familiile Cadar Alexandru şi Răzvan

Aducem un ultim omagiu celui care a fost bunul nostru prieten,

TACHE (TITI) DĂNĂILĂ.

Dumnezeu să-l odihnească!

Liza, Otilia, Anca, Julian, Oscar şi Ţuţu Săvulescu

Asociaţia Revoluţionarilor 21 Dec. 1989, regretă dispariţia fulgerătoare a colegului nostru,

DĂNĂILĂ TACHE

şi transmitem familiei sincere condoleanţe. Dumnezeu să-l odihnească în pace!

MULŢUMIRI

Familiile Hudema şi Negrea mulţumesc tuturor celor care au fost alături de noi în greaua despărţire de

HUDEMA MIHAI (MIŞU)

alinându-ne suferinţa prin mângâierea creştinească în aceste momente grele.

COMEMORĂRI

Flori, flori, lacrimi... dorul care strigă continuu plecarea la îngeri
- acum 14 ani (22.IX.2001) a iubitului meu tată –

MIHAI SCHMIDT

- şi acum 1 an şi 8 luni (22.I.2014) a scumpei mele mame -

VALERIA SCHMIDT.

Am rămas cu răni care nu se vindecă niciodată, cu un gol care nu se umple niciodată, cu amintiri care nu se şterg niciodată! Pierderea părinţilor îţi goleşte sufletul; ei mi-au dat stabilitate, linişte şi sprijin, căldură şi sinceritate, dragoste şi înţelepciune. Cu dragii mei Raiul şi-a întregit colecţia de îngeri! Ei mă veghează şi au grijă de mine, iar eu le spun şoptit şi firesc-vă iubesc-!

Mereu cu ei în inimă, suflet şi gând, fiica Hilde Schmidt

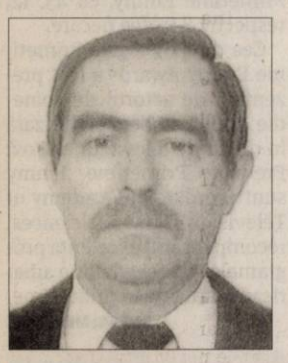

Se împlinesc 2 ani de când a plecat dintre noi,

la vârsta de 61 de ani la cele veşnice,

DUMEA FLORIAN

soţ, tată, bunic, socru şi ginere. Dumnezeu să-l ierte şi să-l odihnească în pace!

Familia

Azi, 22 septembrie, se împlinesc 5 ani de lacrimi şi durere de când a plecat de lângă noi un soţ iubitor, un tată şi bunic,

prof. BLĂGĂILĂ GHEORGHE

din Chereluş.

Cât ai trăit te-am iubit, cât voi trăi te voi plânge.

Soţia Lina

Se împlineşte un an de când ne-a părăsit pentru totdeauna cea care a fost

MOŞILĂ IRINA (PUŞA)

din Lipova,

un suflet blând, bun şi generos. Dumnezeu să te aibe în paza Sa! Nu te vom uita niciodată.

Colege şi prietene Rodica şi Livia

GARSONIERE

- **Cumpăr garsonieră,** apartament 1 cameră, banii jos, 0755.483.216, 0746.055.126. 117416
- **Cumpar garsoniera** Apartament 1 camera platesc imediat 0752113315, 0721670839 237007

AP.1 CAMERĂ

- **Vând apartament** 1 cameră şi dependinţe, zona Vlaicu, 0357/425741; 0770.348.681. 205556
- **Vând în** Arad, apartament cu o cameră, Micălaca- Miorița, ☎0770.217.791, 0721.345.807. 227641

AP.2 CAMERE-ARAD

- **Cumpărăm apartament** 2- 3 camere, garsoniere. PLATA PE LOC!!! 0744.849.390. 842293
- **Cumpăr apartament** 2 camere etaj 1- 3, preferabil în Vlaicu sau Piaţa Mică, ☎0753.926.651. 239314
- **Cumpăr apartament** 2- 3 camere, plata pe loc, 0746.055.126, 0724.512.512. 117418
- **Cumpar apartament** 2- 3 camere platesc imediat 0722273759 , 0742781651 237013
- **Persoană fizică** cumpăr apartament 2 camere cu banii jos!!! Ofer preţul corect. Fără agenţii imobiliare, 0772.155.210. 989614

- **Vând apartament** 2 camere, zona 300 pe mal, 0749.197.142. 226936
- **Vând apartament** 2 camere, ultracentral, îmbunătăţit, 34.000 Euro, negociabil, 0752.425.210. 226967
- **Vând apartament** 2 camere, confort 1, parter, cu balcon, str.Foişor nr.35, Bl. B16, cartier A.Vlaicu, ☎0357/440034. 227650

APARTAMENT LA CASĂ

- **Vând apartament** 2 camere+ dependinţe+ una cameră+ dependinţe. Telefon 0743.141.713. 217569

CASE-ARAD

- **Vnd casă** veche 650 mp, str. Cedrului, 35.000 Euro, 0744.784.910. 229055
- **Vând casă** în Aradul Nou, strada Ficusului nr. 8, compusă din 6 camere, bucătărie, 2 băi, pivniţă, garaj. Preţ avantajos. Informaţii telefon: 0742.778638.

CASE-JUDEŢUL ARAD

- **Vând casă** în Curtici, 7 camere, gaz, canalizare, pivniţă, teren 2.000 mp. Telefon 0744.152.342. 226940
- **Vând casă,** Cladova. Preţ 35.000 Eur/ negociabil. Tel. 0743.157.358. 237372

VILE-ARAD

- **Vând 2** vile noi, 1.200 mp, Poltura Arad. Telefon 0722.343.753. 238456

SPAŢII COM-ARAD

- **Vând sau** închiriez magazin alimentar în zona Confecţii. Tel. 0744.646.914. 230471

TERENURI LOCAL

- **Vând loc** de casă 1.000 mp Aradul- Nou, str. Stan Dragu. Telefon 0724.033.354. 159216
- **Vând 0,8** ha teren în Arad. Telefon 0752.343.828. 236926

IMOBILE CHIRII

- **Închiriez apartament** 2 camere pe termen lung- 180 Euro. Telefon 0740.153.557 sau 0743.115.800. 215745
- **Închiriez apartament** 2, 3 camere, amenajate, str. Cicio Pop, ☎0740.040.177. 225616
- **Închiriez apartament** 1 cameră mobilat-utilat pentru 1 persoană, ☎0770.424.818. 227644
- **Închiriez apartament** 2 camere, centru, pe termen lung. Tel. 0771.318.594. 227653
- **Închiriez apartament** 2 camere, etaj 1, ultracentral, zonă liniştită, complet mobilat şi utilat. Tel. 0745.320.623. 227704
- **Închiriez apartament** la casă, Pârneava, 0727.122.361. 229049
- **Închiriez apartament** 3 camere, zonă centrală, renovat, cheltuieli mici, ideal studenţi sau familie, 0724.357.458. 236697
- **Închiriez apartament** Ared Kaufland şi UTA Ared şi Adora, 0743.036.482. 237365
- **Închiriez apartament** la casă, zonă centrală, 2 camere, bucătărie, living, camerele decomandate pe termen lung, ☎0741.088.140. 239267
- **Închiriez apartament** 2 camere, decomandat, utilat, Fortuna, 180 Euro, 0723.600.510. 239312
- **Închiriez garsonieră** lângă Piaţa Mihai Viteazul. Telefon 0770.220.223. 225426
- **Închiriez garsonieră** complet utilată- mobilată, zona UTA, la 100 Eur, ideal studenţi, ☎0744.834.585. 227696
- **Închiriez apartament** două camere ultracentral, lângă OMV - Kaufland, et III din IV, mobila nouă, proaspăt renovat, garaj, 250 euro plus garanţie. Tel. 0744.767.302.
- **Închiriez garsonieră** confort 3, Vlaicu, la cheie. Telefon 0725.568.023. 236979
- **Închiriez o** cameră cu intrare separată pentru 2 eleve, aproape de Complexul Jackson. Telefon 0746.451.588. 236975
- **Închiriez urgent** garsonieră mobilată, satelit, gaz, frigider, maşină spălat, ☎0751.382.017. 226988
- **Dau în** chirie apartament 2 şi 3 camere, mobilat, termotecă, zonă excelentă.Tel. 0744.537.090. 230084
- **Dau spre** închiriere apartament două camere decomandate, zona Kaufland, 0745.135.752. 229988
- **Ofer spre** închiriere apartament cu 1 cameră, zona UTA, 0747.037.723. 230556

OFERTE LOCURI DE MUNCĂ

- **Angajăm şofer** profesionist C+E în echipaj pentru comunitate. Telefon 0722.343.402.

aradjob.ro

- **Restaurant de** hotel trei stele angajează bucătar, salarizare motivantă. Informaţii tel: 0744.608.032.
- **Angajăm şoferi** transport marfă intern. Tel. 0257/270790.
- **Angajăm şoferi** cu atestat marfă pentru transport internaţional 20T, 0720.108.808. 239297
- **Angajăm şoferi** profesionişti cu experienţă. Informaţii telefon 0730.643.782. 238406
- **Angajăm şoferi** tir experienţă internaţional şi muncitor întreţinere curte, 0744.784.492.
- **Angajăm şoferi** tir, posesori atestat profesional, card tahograf, permis B,C,E, pt. transport internaţional. Tel. 0729.039.058.
- **Angajăm ajutor** gestionar depozit frigorific, zona Vlaicu. Telefon 0742.580.555. 239240
- **Angajăm dispecer(ă)** coordonare producţie - distribuţie, studii medii. Tel. 0730.030.119.
- **Angajăm excavatorişti,** fadronist, lăcătuş mecanic, şoferi, necalificaţi pentru balastieră, 0756.357.845.
- **Angajăm manipulant** depozit frigorific, zona Vlaicu. Telefon 0742.580.555.
- **Angajăm muncitori** necalificaţi. Telefon 0722.281.054.
- **Angajăm vânzător** şaorma, vânzătoare aparat îngheţată experienţă, patiser(ă), 0257/210012, 0744.103.119.
- **Angajez şofer** categoria B, orar part-time. Tel. 0724.301.508.
- **Angajez şofer** distribuţie, carnet categoria B. Tel. 0753.409.647.
- **Angajez şoferi** cu experienţă în trafic internaţional (22T). Telefon ☎0744.566.424. 229039
- **Angajez agent** pază cu experienţă şi domiciliul în Arad, 0740.130.259.
- **Angajez barmană.** Condiţii avantajoase, posibilităţi promovare, salariu atractiv. Tel. 0771.422.519.
- **Angajez cameriste.** Informaţii la tel. 0757.890.409.
- **Angajez confecţioneră** cu experienţă. Salarizare bună, tichete masă, transport, ☎0723.227.510.
- **Angajez femei** asamblare manuală piese, peste 45 ani, Arad, 0740.130.259. 227668
- **Angajez mecanic** camioane marca Daf, Arad. Telefon 0722.275.645.
- **Angajez meseriaşi** şi necalificaţi în construcţii. Telefon 0742.493.438.
- **Angajez muncitori** calificaţi în construcţii. Tel. 0721.459.667.
- **Angajez personal** la curăţenie (şi pensionare) din Arad, 0757.052.995, 0733.111.016.
- **Brutărie -** patiserie angajează femeie de serviciu. Tel. 0730.030.119.
- **Brutărie zona** Grădişte, angajăm brutari, salar motivant. Telefon 0723.693.479. 239250
- **Magazin alimentar** angajează vânzător mezeluri+carne, casieră cu experienţă, ☎0726.227.377.
- **Restaurant peruan** angajează 2 ospătare, 1 ajutor de bucătar, ☎0723.489.231. 237366
- **S.C. angajează** referent achiziţii. Informaţii tel. 0733.078.792.
- **SC angajează** muncitor necalificat, permis conducere cat. B. Telefon 0752.128.544.

PRESTĂRI SERVICII

- **Meditez matematică** orice nivel, la cerere, la domiciliul elevului, ☎0745.604.187. 217618

CONSTRUCŢII

- **Acasă aduc** balast, nisip, car moloz etc., 2- 20 mc, 0745.036.969. 168713
- **Acasă aduc** nisip, balast, sort, pământ, ridic moloz. Telefon 0747.206.371. 207268
- **Aduc balast,** nisip, sorturi, lemne, ridic moloz, ☎0754.772.222. 226977

ELECTRONIC PLUS

- **Vând frigider,** ladă frig, maşină spălat automată, congelator, combină, 0257/ 210613. 239324

PIERDERI

- **Binchiciu Oana** Teodora I.I., cu sediul în Arad, str Sinaia nr 17, avand CUI 31671170, declar pierdut certificat constatator emis de ONRC al sediului secundar (punct de lucru) din loc. Berliste, nr FN. jud. CS. Il declar nul. 239257
- **Găsit legătură** chei cu breloc piele maro în centru, 0745.307.640. 239334

- **Pierdut căţeluşă** teckel cu păr sârmos, maro- bej, 11 ani, o cheamă Rita.Oferim recompensă. Telefon 0747.487.909, 0742.087.274. 239221
- **Pierdut legitimaţie** eliberată de U.C.I.M.R. pe numele Marta Teodora. O declar nulă. 239353
- **S.C. Datcad** S.R.L. cu sediul în Arad, str. Şcolii, nr.1, Bl. X34/1, sc.A, ap. 40, jud. Arad declar pierdut Certificatul constatator pentru activităţi care se desfăşoară la sediul social nr. 44242 din 05.10.2011. Îl declar nul. 239281

ANIMALE-PĂSĂRI DOMESTICE

- **Cumpăr vaci** slabe, grase, lipsă calciu pentru abator. Telefon 0745.505.122. 230727
- **Fermă Grădişte** vindem găini pentru ouă, zilnic 8,00- 13,00. Telefon 0723.579.764. 215317
- **Vând câine** Chow- Chow, maro, vârsta 10 luni. Tel. 0744.184.948. 240050
- **Vând scroafă** vietnameză+ 8 grăsuni în comuna Periam, str. Panselelor nr. 49. Telefon 0256/375262. 239320
- **Vând vacă** cu lapte, montată recent. Telefon 0257/454169, 0756.241.224. 207953

ÎMPRUMUTURI FINANCIARE

- **Nou în** Arad credite super avantajoase pensionari, angajaţi, PFA, 0729.660.774. 26438

DIVERSE

- **Cumpăr mobilă** din lemn curbat, fotolii, măsuţă, bibelouri şi alte obiecte vechi, ☎0744.203.945. 229880
- **Cumpăr pene** vechi, noi, cupru, alamă, fier, baterii, caroserii, preţ bun, 0741.689.068. 198221
- **Cumpăr pene** vechi, noi, coarne de cerb. Preţ convenabil. Tel. 0745.983.893. 239356
- **Ocazie! Vând** cazan ţuică inox 2 mm, 250-300 l, nou,☎0721.592.572 240067
- **Vând aragaz** cu butelie, maşină de spălat românească şi maşină de cusut, 0727.122.361. 229057
- **Vând canapea** extensibilă şi două fotolii 700 lei, negociabil, remorcă Dacie 1.500 lei, saltea una persoană 120 lei. Tel. ☎0733.076.233. 238455
- **Vând cazane** ţuică diferite mărimi, 2 cazane noi (200 şi 250 litri). Preţ avantajos, ☎0744.133.862. 227709

- **Vând cazane** de pălincă diferite mărimi. Tel. 0751.353.742. 240051

- **Vând cazane** ţuică, 90 lei/kg, tablă groasă, negociabil, 0746.549.644, 0759.140.526. 239264

- **Vând cazane** de ţuică diferite mărimi. Tel. 0757.848.723. 239328

- **Vând cazane** de ţuică diferite mărimi. Tel. 0740.866.600. 229095
- **Vând Laptop** second ideal pentru începători sau copii. Foarte bun pentru zapping pe internet, facebook, joculeţe simple, uz didactic, tester service auto. Model: Acer TravelMate 5320, Memorie: 1 GB RAM, preţ 100 euro. Telefon 0733.783.107. 227685
- **Vând pianină,** masă birou stil vechi, plantă apartament mare Juka şi trandafiri japonezi. Telefon 0747.819.615. 230488
- **Vând/ închiriez** casă în Horia nr.302, vând maşină de spălat, 500 ţigle ☎0733.910.766. 227692

Casa de Insolventa Oprean&Oprean IPURL
reprezentat legal prin asociat coordonator Vancu Oprean Oana Elena,.
în calitate de administrator judiciar
ANUNŢĂ TOŢI CREDITORII

SC OZARK HOLDINGS SRL, Dosar: 2418/108/2015, Termenul limită pentru înregistrarea cererii de admitere a creanţelor asupra averii debitorului este data de **16.10.2015**

Termenul limită pentru verificarea creanţelor, întocmirea, afişarea şi comunicarea tabelului preliminar al creanţelor este data de **06.11.2015**

Termenul limita pentru solutionarea eventualelor contestatii la data de **23.11.2015** si pentru afisarea tabelului definitiv al creantelor la **26.11.2015**

În temeiul art. 114 alin.(1) din Legea privind procedura insolvenţei, nedepunerea cererii de admitere a creanţei până la termenul menţionat atrage decăderea din drepturi privind creanţa/creanţele pe care le deţineţi împotriva debitorului.

Debitorul are obligaţia ca în termen de 10 zile de la deschiderea procedurii să depună la dosarul cauzei documentele prevăzute la art. 67 alin. (1) din Legea privind procedura insolvenţei.

Informaţii suplimentare la tel.0747142107 & 0723675915 sau la sediul profesional al administratoruluii judiciar, **Casa de Insolventa Oprean&Oprean IPURL**, cu sediul în Arad str.Horia nr 4 ap 2 , cod 310018, membra UNPIR RFO 0620.., reprezentat legal prin asociat coordonator Vancu Oprean Oana Elena **(239338)**

EVIDENŢIAZĂ-TE!

Text: **DATA apariţiei:**.....

Talon valabil până în 31 decembrie 2015

Date personale:

Nume şi Prenume:

Telefon:

Buletin de identitate:

TALON + PREŢUL CATEGORIEI AFERENTE

Anunţurile se preiau zilnic, la ghişeu, până în ora 16[00], după această oră, se pot prelua doar prin intermediul sistemului online de preluare al anunţurilor disponibil pe www.jurnalaradean.ro . Anunţurile de mică publicitate din Jurnal Arădean se publică pe baza talonului din ziar
Redacţia nu îşi asumă responsabilitatea pentru conţinutul anunţurilor de mică publicitate!
JURNAL ARĂDEAN

JURNAL ARĂDEAN

Fotomodelul Dylan Penn FOTO: EPA

A întâlnit-o pe Madonna

WASHINGTON. Actorul Sean Penn a mers împreună cu fiica sa, fotomodelul Dylan Penn, în culise la concertul din New York al Madonnei pentru ca fata actorului să o cunoască personal pe regina pop, scrie UPI.com. Sean Penn, 55 de ani, și Madonna, 57 de ani, au fost căsătoriți timp de patru ani (1985-1989), divorțând în 1989, însă au rămas prieteni. Potrivit revistei US Weekly, Sean Penn a mers în culise după concertul Madonnei de joi seară, din Madison Square Garden pentru ca fiica sa să o cunoască pe regina muzicii pop. „Fiica lui Sean Penn nu o cunoscuse pe Madonna până acum, însă artista a fost foarte drăguță cu ea", a declarat o sursă apropiată vedetei muzicii pop pentru revista US Weekly. Madonna l-a îmbrățișat pe Sean Penn pentru că cei doi au rămas prieteni de-a lungul anilor, a mai adăugat sursa amintită. Sean Penn a mai fost căsătorit cu actrița și vedeta de televiziune americană Robin Wright, de care a divorțat în 2010, cu care o are pe fiica sa Dylan.

SURSA: AGERPRES

Vor suferi de demență

LONDRA. O treime dintre persoanele născute în Marea Britanie în anul 2015 vor suferi de demență. Studiul, realizat de Office of Health Economics, evidențiază „apariția unei crize în domeniul sănătății pe plan național, pe măsură ce populația din Marea Britanie îmbătrânește tot mai mult". Reprezentanții Alzheimer's Research subliniază nevoia dezvoltării de tratamente eficiente împotriva acestei maladii neurologice. Demența afectează deja 850.000 de persoane în Marea Britanie, potrivit Organizației Mondiale a Sănătății. **SURSA: MEDIAFAX**

„Arborele vieții" în format digital

DURHAM. Primul „arbore al vieții" în format digital, care include 2,3 milioane de specii de animale, plante, microbi și bacterii, a fost publicat de cercetătorii de la Universitatea Duke din SUA. Reprezentând o colaborare între 11 instituții, acest „arbore al vieții" în format digital descrie relațiile dintre organismele vii, pe măsură ce acestea s-au desprins unele de altele de-a lungul timpului, încercând să meargă înapoi pe firul istoriei, până la începutul vieții de pe Terra, în urmă cu aproximativ 3,6 miliarde de ani.

SURSA: MEDIAFAX

În cursă
Un cățel din rasa Dachshund este costumat și pregătit pentru cursa de la Hophaus Oktoberfest din Melbourne. FOTO: EPA

Oktoberfest-ul american

WASHINGTON. În statul american Ohio, care găzduiește o importantă comunitate germană, se organizează una din cele mai mari sărbători ale berii din lume, după cea de la Munchen. La Cincinnati, sărbătoarea berii atrage multă lume, la sfârșitul săptămânii trecute venind circa 650.000 de persoane. Cincinnati are o cultură bogată și conectată la Germania, sărbătoarea berii sau Oktoberfest reflectând „spiritul german în mâncare, bere și vestimentație", a spus Pat Sheeran de la Camera de Comerț a orașului. Sute de mii de persoane au invadat străzile din Cincinnati, unde au fost instalate nouă corturi imense, cu bere și multe feluri de mâncare. Timp de trei zile, orașul american s-a transformat într-o mică Bavarie. Potrivit organizatorilor, participanții la festival au băut 2.000 de butoaie de bere, au mâncat peste 23.000 de bretzel și mai mult de 100.000 de cârnați.

A „curs" berea FOTO: EPA

SURSA: AGERPRES

Tribună anti-austeritate

LONDRA. Fidelă angajamentului său ecologist, stilista britanică Vivienne Westwood a transformat duminică Fashion Week din Londra în tribună politică denunțând fracturarea hidraulică și politicile de austeritate, considerându-le drept crime, relatează AFP. Creatoarea rebelă de modă în vârstă de 74 de ani a dat întâlnire publicului în subsolul spațios al Universității din Westminster pentru prezentarea colecției primăvară-toamnă 2016 a liniei sale Red Label. Imediat după începerea defilării s-a stins lumina, s-a declanșat alarma, iar reflectoarele au iluminat un grup de persoane agitând pancarte pe care scria: „Austeritatea este o crimă", „Fracturarea hidraulică este o crimă", referitor la tehnica pe extragere a gazelor de șist. Atacul pare să-l fi vizat pe premierul conservator britanic, David Cameron, pe care stilista l-a interpelat deja săptămâna trecută. Stilista a prezentat apoi o colecție plină de culoare și imaginație. Au defilat mici rochii plisate cu imprimeuri florale, tee-shirturi cu mâneci lungi și motive néo-punk, roșu și gri: „femeia Vivienne Westwood" este liberă și epicuriană.

Vivienne Westwood FOTO: EPA

SURSA: AGERPRES

L-a refuzat pe Johnny Depp

OTTAWA. Johnny Depp, interpretul celebrului gangster Whitey Bulger în filmul „Black Mass", a încercat să discute personal cu fostul lider mafiot din Boston, aflat într-o închisoare federală. Johnny Depp a solicitat întrevederea prin intermediul avocatului lui Whitey Bulger pentru a avea și punctul de vedere al acestuia. „Când l-am interpretat pe Donnie Brasco, am fost norocos să petrec mult timp cu Joe Pistone, astfel am avut posibilitatea să fac multe schimbări în scenariu care nu erau departe de realitate și am reușit să includ acele lucruri", a explicat actorul. Bulger i-a transmis prin avocatul său că declină respectuos posibilitatea de a se întâlni cu Depp pentru că nu este un admirator al cărții scrise despre el.

Depp – Bulger FOTO: FAN

SURSA: AGERPRES

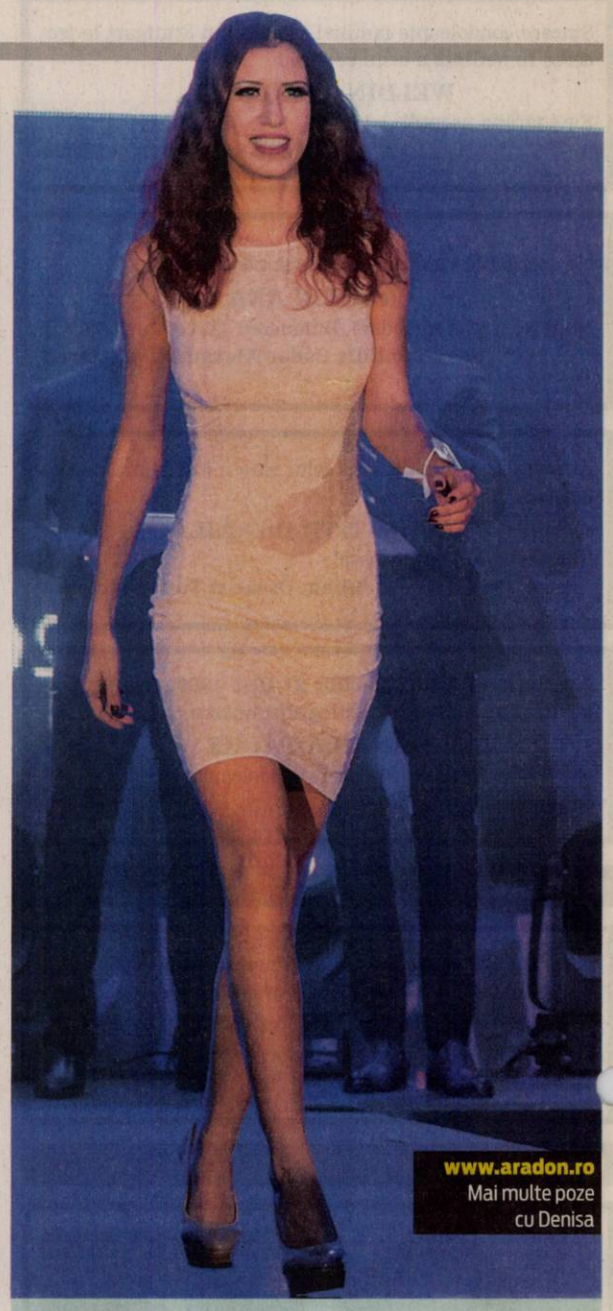

Denisa
Este pasionată de modă și lectură. FOTO: MISS TV

www.aradon.ro
Mai multe poze cu Denisa

„Game Of Thrones", 12 premii

HBO este marele câștigător al galei Primetime Emmy 2015 de duminică seara.

LOS ANGELES. HBO a fost, cu trei producții vedetă ale sale, „Game of Thrones", „Veep" și „Olive Kitteridge", marele câștigător al galei Primetime Emmy 2015, care a avut loc duminică seară, la Microsoft Theatre din Los Angeles.

Televiziunea HBO a dominat gala de duminică seară, câștigând, printre altele, premiile pentru cel mai bun serial-dramă („Game of Thrones"), cel mai bun serial-comedie („Veep") și cea mai bună miniserie („Olive Kitteridge"), potrivit site-ului oficial al evenimentului.

Echipa serialului „Game of Thrones" FOTO: EPA

În total, „Game Of Thrones", nominalizat la 24 de premii, a primit 12 trofee, atât la evenimentul de duminică seară, cât și la gala Creative Emmy care l-a precedat, care a avut loc pe 12 septembrie.

Gala Creative Arts Emmy Awards, organizată în mod tradițional cu o săptămână înainte de decernarea premiilor Primetime Emmy, este dedicată disciplinelor tehnice din spatele producțiilor de televiziune: regie artistică, imagine, coafură, machiaj, mixaj de sunet, montaj de imagine, coregrafie, montaj de sunet, efecte speciale vizuale, cascadorii și altele. Alte premii sunt decernate în categorii precum animație, seriale non-ficțiune, reality-show și actori cu statut de invitați.

Viola Davis FOTO: EPA

Jon Hamm FOTO: EPA

La gala de duminică seară, Viola Davis a devenit prima actriță afro-americană care a câștigat un premiu Emmy în categoria „cel mai bun rol principal feminin într-o dramă", pentru interpretarea din serialul ABC „How to Get Away With Murder", iar Jon Hamm a primit în sfârșit un premiu Emmy pentru rolul principal din serialul „Mad Men", care s-a încheiat anul acesta. Cel mai bun program de tip variety este „The Daily Show with Jon Stewart".

Producțiile de televiziune „American Horror Story: Freak Show" și „Olive Kitteridge" au obținut în cele din urmă 5, respectiv 8 premii Emmy. Câte cinci trofee au mai primit serialele „Transparent" și „Veep".

HBO, NBC și Comedy Central au fost televiziunile care au primit cele mai multe premii la ediția de anul acesta a Primetime Emmy, cu 43, 12, respectiv 8 trofee fiecare.

Cea de-a 67-a gală Primetime Emmy Awards a fost prezentată de actorul de comedie Andy Samberg și difuzată în direct de televiziunea Fox. Premiile Primetime Emmy sunt acordate de Academy of Television Arts & Sciences, recompensând excelența programelor de televiziune americane difuzate în prime time.

SURSA: MEDIAFAX

Jon Stewart FOTO: EPA

FONDAT 1989, APARE LA ARAD, TEL. 0257/281.802, E-MAIL: REDACTIA.JURNALARADEAN@RUSSMEDIA.RO; PUBLICITATE.JURNALARADEAN@RUSSMEDIA.RO

Primul meci de handbal feminin după o pauză de 12 ani
PAGINA 7

JURNAL ARĂDEAN
o marcă russmedia

Secretele unor salate gustoase
PAGINA 8

MIERCURI
23 SEPTEMBRIE 2015
ANUL XXVII, NR. 7415
12 PAGINI - 1,50 LEI

28° Temperaturile se vor situa între 16 și 28 grade. Vântul va sufla cu 16 km/h.

DIMINEAȚA | AMIAZA | SEARA

Se laudă că au spart pista

La nici o lună după ce pe pistele de biciclete s-a turnat asfaltul, pista a fost spartă. Cine își asumă lucrarea? Toți!

ARAD. Nici bine nu am terminat de vorbit despre una dintre cele mai sparte străzi din Arad, strada Eftimie Murgu, că ultima întâmplare o readuce din nou pe tapet. Spre disperarea șoferilor arădeni care sunt nevoiți să parcurgă cu autoturismele această stradă. Ce ne-a fost dat să aflăm despre noua intervenție de pe Eftimie Murgu, ne-a lăsat și pe noi paf. Și vă va lăsa și pe dvs.

Pe adresa redacției am primit mai multe nemulțumiri de la arădenii care spun că strada este din nou spartă. Mai exact, acum, a venit rândul pistei pentru bicicliști. Ne-am deplasat și noi la fața locului ca să ne convingem. Pe toată lungimea ei, la fiecare stradă cu care se intersectează Eftimie Murgu, pista a fost tăiată, după ce asfaltul a fost pus.

„Am plecat cu o săptămână în urmă de acasă spre serviciu cu mașina. Este ruta mea zilnică. Am intrat pe Eftimie Murgu și ce să vezi? La fiecare stradă cu care aceasta se intersectează, respectiv Griviței, Episcop Roman Ciorogariu, Clujului, Oituz și Gheorghe Doja, s-a tăiat din nou. Și nu oricum, s-a decapat pista pentru biciclete de o parte și de alta a străzii, din nou, după ce s-a turnat asfaltul acela special pentru piste. Nu mai înțeleg nimic. De ce au tăiat din nou? Parcă suntem într-o zonă crepusculară unde fiecare face ce vrea fără să fie luat la întrebări. Din banii cui se vor plăti reparațiile? De ce s-a spart din nou?", ne întreabă arădeanul Victor D. Și câtă dreptate are cu... zona crepusculară! /P.3

Bicicliștii au blocat strada I.C. Brătianu

Accesul mașinilor a fost blocat, marți, până la ora 12.00, pe strada I.C. Brătianu din municipiu. Bicicliștii au pus stăpânire pe întreaga zonă. Copii preșcolari și elevi de la Școala Gimnazială Nr.5 și Colegiul Național „Elena Ghiba Birta" s-au întrecut în concursuri de biciclete, triciclete și role. Competițiile au fost organizate de Centrul Municipal de Cultură, pentru a marca „Ziua mondială fără mașini". FOTO: DIANA DUȚU

Viață de pensionar FOTO: JA

Câți pensionari are județul Arad?

ARAD. Vă propunem o radiografie la zi a sistemului local de pensii, bazată pe datele statistice pe care ni le-a pus la dispoziție Casa Județeană de Pensii Arad. /P.5

O mie de arădeni la cinematograf

ARAD. Au trecut pragul cinematografului pentru a vedea filme bune. Peste 1.000 de arădeni au participat la maratonul de proiecții de film. Cum era de așteptat și cum au recunoscut și organizatorii, proiecția de film care a adus cel mai numeros public, peste 250 de persoane, a fost „Aferim", în regia lui Radu Jude. /P.3

Mnierea de Aldești, produs tradițional

ALDEȘTI. Mnierea de prune de Aldești are brevet de atestare ca produs tradițional românesc de pe Valea Crișului Alb. Titularul brevetului, Ioan Faur, dezvăluie procedeul de preparare a magiunului. /P.5

Gol primit devreme FOTO: FAN

UTA a „murit" frumos în Cupă

ARAD. UTA a fost eliminată (2-4) după loviturile de departajare în meciul de ieri, din Cupa României, de către Pandurii Tg. Jiu. Elevii lui Nagy au plătit tribut începutului slab de meci, a emoțiilor și lipsei de concentrare de la 11 metri, dar - per ansamblu - au făcut un meci bun, cel mai bun al sezonului. /P.7

S-a autosesizat FOTO:FAN

Anchetă la Psihiatrie

ARAD. Dezvăluirile privind condițiile inumane de la Secția Psihiatrie a Spitalului Județean Arad nu au rămas fără ecou. Avocatul Poporului s-a sesizat din oficiu și efectuează o anchetă. /P.5

Economia ascunsă, la 28% din PIB

ARAD. Copreședintele ALDE Arad, Mircea Purcaru, acuză „ciuntirea" Codului Fiscal, care, în prima variantă, ar fi redus și mai mult economia subterană din România. /P.4

Din nou la contorizat FOTO:JA

Contorizare sau afacere?

ARAD. O modificare a unei legi aduce în discuție posibilitatea ca arădenii să se branșeze și contorizeze individual. ULAL Arad arată care sunt punctele slabe ale acestei reglementări. /P.6

Rejudecare pentru crima de la Pădurice

A plecat din Maramureș cu gândul la un loc de muncă în Italia, însă la Arad viața lui a fost curmată.

ARAD. A visat la un trai mai bun și a plecat din Maramureș, cu speranța că va ajunge în Italia, unde va găsi un loc de muncă. Nu a mai ajuns decât în lumea celor morți. Vorbim despre o faptă care a avut loc în ianuarie 1996, o crimă care s-a produs la lacul Pădurice, acolo unde bărbatul care a plecat din Maramureș a fost omorât în bătaie de câțiva indivizi pe care i-a întâlnit în drumul său. Am revenit asupra acestei crime după ce făptașul a cerut recent rejudecarea procesului. În 2001, Tribunalul Arad a pronunțat sentința în această cauză: 15 ani de închisoare cu executare pentru făptaș și 12 ani de închisoare cu executare pentru coautor. Pedeapsa a fost menținută și de instanțele ierarhic superioare. Pentru că făptașul a fost condamnat în lipsă, fiind prins după pronunțarea sentinței (n.r. a fost extrădat de autoritățile belgiene în anul 2009), recent a cerut rejudecarea cauzei, motivând, pe lângă condamnarea sa în lipsă și neștiind că este acuzat de omor, și faptul că unul dintre cei mai importanți martori nu a fost audiat. Făptașul a susținut că nu se face vinovat de această crimă. /P.6

Fani

Românii nu țin cont de criză când vine vorba de spectacole de calitate.
Preț minim bilet - lei

AC/DC	148
Goran Bregociv	75
Bob Dylan	130
Jean Michale Jarre	100
Eric Clapton	137
Elton John	90
Aerosmith	140
Eros Ramazzotti	160

Grafica: Jurnal arădean, sursa: Capital

Fără gaz în Livada și Sânleani

ARAD. Compania de distribuție a gazelor naturale a anunțat că alimentarea cu gaz va fi sistată miercuri în localitățile Livada și Sânleani. Potrivit informațiilor, Transgaz desfășoară o lucrare amplă care privește transportul gazelor naturale, acesta fiind motivul pentru care se va întrerupe gazul în cele două localități din județul nostru. Reprezentanții E.ON anunță că alimentarea cu gaze naturale va fi reluată miercuri seara. /P.3

Se întrerupe gazul FOTO: JA

Mega concert la primărie

Dacă e vineri, e Iris. Cu invitații săi speciali. De data aceasta la Arad. Pe gratis. În fața Primăriei. De la ora 19.00, în această vineri, va fi organizat un spectacol extraordinar de rock simfonic „DIN NOU ÎMPREUNĂ". Concertul este susținut de trupa IRIS alături de Cristi Minculescu, dar și de Felicia Filip, Maia Morgenstern, Filarmonica Banatul din Timișoara și Filarmonica de Stat Arad. /P. 3

FOTO: FAN

9 771220 748034 15087

Remember: 23 septembrie

1835 A murit Vicenzo Bellini, compozitor (n. 1801)

1846 Descoperirea planetei Neptun de astronomul francez Urbain Jean Joseph Le Verrier şi astronomul britanic John Couch Adams

1865 S-a născut Suzanne Valadon, pictoriţă franceză, prima femeie admisă în Société Nationale des Beaux-Arts şi mama pictorului Maurice Utrillo (d. 1938)

1926 S-a născut muzicianul american John Coltrane (d. 1967)

1930 S-a născut muzicianul american Ray Charles (d. 2004)

1939 A murit Sigmund Freud, psihiatru austriac (n. 1856)

1941 S-a născut Sofia Vicoveanca, cântăreţă de muzică populară

1943 S-a născut Julio Iglesias, cântăreţ spaniol

1948 S-a născut George Mihăiţă, actor român

1949 S-a născut **Bruce Springsteen,** cântăreţ american

Bruce Springsteen FOTO: FAN

1950 S-a născut Şerban Ionescu, actor român

1963 S-a născut Jules Cazaban, actor (n. 1903)

1970 A murit André Bourvile, actor (n. 1917)

1973 Fostul preşedinte argentinian Juan Perón a revenit la putere

1973 A murit Pablo Neruda, poet chilian (n. 1904)

2006 A murit compozitorul britanic Sir Malcom Arnold

2006 A murit chitaristul american de blues Etta Baker (n. 1913)

Telefoane utile

☎ INFORMAŢII TELEFONICE: 118.932; ☎ ROBOT: 1958; ☎ APEL UNIC DE URGENŢĂ (SALVARE, POLIŢIE; Pompieri): 112; ☎ PRIMĂRIA MUNICIPIULUI ARAD: Program de relaţii cu publicul (camera 5) luni-vineri între orele 8-20. Tel.: 0257/284.744; tel. centrală: 0257/281.850; ☎ S.C. E.ON GAZ ROMÂNIA - Sucursala Arad - Dispecerat şi intervenţie telefon:0357/403.321; ☎ DERANJAMENTE CURENT ELECTRIC: 0257/929; ☎ INFORMAŢII CFR: 0257/231.777; ☎ PROTECŢIA CONSUMATORULUI: B-dul Revoluţiei, nr. 50. Telefon: 0257/257.049; ☎ POLIŢIA LOCALĂ: 0257/939; ☎ SC CET (Dispecerat şi intervenţie termoficare): 0357/412.244; 0257/ 231.367; 0357/412.233.

Sudoku

REGULI: În fiecare bloc sunt câteva cifre între 1 şi 9, stabilite dinainte. Acestea trebuie completate cu cifrele lipsă, în aşa fel încât fiecare număr să figureze o singură dată. De asemenea, cifrele de la 1 la 9 trebuie să figureze o singură dată atât pe rândurile orizontale cât şi pe coloanele verticale ale celor nouă blocuri luate împreună.

ÎNCEPĂTORI

1			5				9	8
7			9					
4	6							
9				5		2		6
2					3			
		6						
6				4		1		
	4				7		2	
				9		4	8	

AVANSAŢI

		2		9	1			
8		3					9	
		7	3					
								5
				7	6			2
6		8			4	1		
9							5	
				3				9
1						4	6	

Soluţiile jocurilor din numărul precedent:

ÎNCEPĂTORI

8	4	7	6	5	2	3	9	1
3	9	5	7	1	8	4	2	6
1	6	2	9	3	4	8	7	5
6	2	3	1	4	5	9	8	7
5	8	1	2	9	7	6	3	4
9	7	4	8	6	3	5	1	2
2	3	6	5	7	9	1	4	8
4	1	8	3	2	6	7	5	9
7	5	9	4	8	1	2	6	3

AVANSAŢI

1	4	7	6	5	2	8	3	9
8	3	5	1	9	7	6	4	2
9	2	6	4	8	3	7	5	1
7	9	8	5	2	1	3	6	4
5	1	3	7	6	4	2	9	8
2	6	4	8	3	9	1	7	5
4	8	2	9	7	6	5	1	3
3	7	9	2	1	5	4	8	6
6	5	1	3	4	8	9	2	7

UNDE MERGEM în Arad

Cinema

CINEMA CITY ATRIUM

- **Întors pe dos -3D, ora 15:00**
- **Agentul de la U.N.C.L.E., ora 20:40**
- **Albinuţa Maya -3D, orele 13:00, 14:50, 16:40**
- **Everest -3D, orele 13:50, 16:30, 19:10, 21:50**
- **Hitman: Agentul 47, orele 19:50, 21:50**
- **În lipsa raţiunii, ora 16:20**
- **Labirintul: Încercările focului, orele 14:00, 16:40, 19:20, 22:00**
- **Lovitură de stânga, ora 14:10**
- **Minionii -3D, orele 14:00, 16:00**
- **Misiune: Imposibilă - Naţiunea secretă, ora 18:10**
- **Mune: Gardianul lunii -3D, orele 13:50, 15:50, 17:50**
- **Ricki and the Flash, ora 19:00**
- **Self/less:Transfer de viaţă, ora 21:10**
- **Sexul bată-l vina!, orele 13:10, 15:30, 17:40, 20:10, 22:20**
- **Sicario: Asasinul, orele 13:40, 17:10, 19:40, 22:10**
- **Transporter. Moştenirea, orele 18:30, 20:30, 22:40**
- **Vacanţă cu peripeţii, orele 18:30, 20:20, 22:30**
- **Vibrează cu mine, ora 16:50**
- **Viziuni, orele 14:30, 16:20, 18:20, 21:00, 22:50**

Vernisaj

- **Expoziţie de grup a Asociaţiei „Ion Andreescu".** Expun: Attila Csillag, Ecaterina Lauko, Ion Cociuba, scuptorul Ludovic Kisvarday şi Marinel Cetina (miercuri, 23 septembrie, de la ora 18.00, în Sala „Clio")

Sănătate

- **CABINET GINECOLOGIC:** Cabinet ginecologic Arad, B-dul Decebal 11 (lângă Hotel Aradul), chiuretaj medicamentos, eco 4 D, test PAP.TEL: 0770823850, 0723643581
- **Policlinica DR. TURCIN, oferă:** Cardiologie (EKG, Ecografie cardiacă, Doppler vascular, Holter EKG si TA, Test de efort), Oftalmologie **(NOU - chirurgie pol anterior; CV computerizat; optică medicală),** ORL (videoendoscopie), pneumologie, gastroenterologie, neuropsihiatrie, medicină de familie, ecografii generale. **Telefon: 0257/285510, www.policlinica-turcin.ro**
- **Farmacia GLYKON - UTA,** Bl U 6 (vis-a-vis de biserica în construcţie). Deschis zilnic: luni-vineri 07.00 -21.00 sâmbătă şi duminică 08.00-18.00. **Telefon: 0257/241197.**

Pieţe şi târguri

Azi este zi de piaţă la Păncota, Beliu, Buteni, Şiclău, Macea, Vânători, Pecica, Şiria şi **zi de târg la** Beliu şi Buteni. **Mâine, joi, este zi de târg săptămânal la** Curtici, Sebiş, Cermei, Săvârşin, Secusigiu, Zerind.

Horoscop

BERBECUL (III.21.-IV.20.)
Sunteţi foarte ocupat, dar aveţi destulă energie pentru a rezolva toate problemele. Cu puţină ambiţie, puteţi să duceţi la bun sfârşit tot ce aţi început.

TAURUL (IV.21.-V.20.)
Sunteţi hotărât să obţineţi bani prin orice mijloace. Un bărbat mai în vârstă încearcă să vă tempereze şi vă sfătuim îl ascultaţi. Nu vă neglijaţi prietenii!

GEMENII (V.21.-VI.21.)
Astăzi sunteţi hotărât să rezolvaţi probleme familiale pe care le-aţi tot amânat. Plecaţi într-o scurtă călătorie şi faceţi mici investiţii pentru casă.

RACUL (VI.22.-VII.22.)
Astăzi s-ar putea să nu va iasă totul aşa cum aţi sperat. Se pare că un partener de afaceri nu îşi onorează promisiunile. Nu este o zi bună pentru afaceri şi nici pentru întâlniri cu persoane importante.

LEUL (VII.23.-VIII.23.)
Vă sfătuim să vă amânaţi afacerile programate pentru azi, pentru că există riscul să pierdeţi o sumă importantă. Acordaţi mai multă atenţie relaţiilor sentimentale!

FECIOARA (VIII.24.-IX.23.)
Dimineaţa nu sunteţi prea comunicativ, motiv pentru care relaţiile sociale pot avea de suferit. Nu este recomandail începeţi activităţi sau colaborări noi, chiar dacă primiţi oferte tentante.

BALANŢA (IX.24.-X.23.)
Simţiţi nevoia să discutaţi cu o persoană de sex opus despre problemele sentimentale din ultima vreme. Vi se pare că sunteţi neglijat şi aveţi nevoie de sfaturi.

SCORPIONUL (X.24.-XI.22.)
Dimineaţa s-ar putea să fiţi indispus şi să nu aveţi chef de vorbă. Persoana iubită vă înţelege problemele şi vă ajută să le rezolvaţi.

SĂGETĂTORUL (XI.23.-XII.21.)
Nu sunteţi deloc sociabil şi aveţi tendinţa să vă izolaţi. S-ar putea să vă confruntaţi cu probleme care s-au acumulat în ultima perioadă.

CAPRICORNUL (XII.22.-I.20.)
Dimineaţa aveţi senzaţia că persoana iubită vă neglijează şi simţiţi nevoia să primiţi sfaturi şi încurajări. Vă recomandăm să fiţi mai sociabil, pentru că riscaţi să deteriorati relaţiile cu anturajul.

VĂRSĂTORUL (I.21.-II.20.)
Începeţi ziua cu o senzaţie de oboseală şi nu sunteţi prea comunicativ. Vă sfătuim să evitaţi activităţile în care trebuie să vă concentraţi intens. Limitaţi-vă la activităţi de rutină!

PEŞTII (II.21.-III.20.)
Aveţi şanse să primiţi o sumă importantă, probabil dintr-o colaborare. Nu este momentul să investiţi, pentru că s-ar putea să ieşiţi în pierdere. Evitaţi şi călătoriile!

„Jurnal arădean" vă ascultă

De luni până joi, între orele 11.00-13.00, la telefonul 0257.280943, redactorul nostru vă stă la dispoziţie.

ARAD. Onea G. din Arad salută intenţia Primăriei de a face Mureşul navigabil. „Lunca Mureşului este foarte frumoasă. O plimbare cu vaporaşul ar permite tinerilor şi celor mai puţin tineri să facă o plimbare pe Mureş şi să admire peisajele. În acelaşi timp ar aduce şi bani la buget" susţine cititorul nostru. „Ar fi o cheltuială bună faţă de alte intenţii ale primăriei de a investi în proiecte care nu vor avea nici o finalitate practică" mai spune dl. Onea.

Un arădean, locuitor al cartierului Westfield roagă autorităţile locale să urgenteze montarea de semafoare la intersecţia de la BAT pentru a fluidiza circulaţia. „Ar fi foarte util pentru noi cei care venim dinspre noul cartier să trecem de intersecţie şi să intrăm în oraş". Până la apariţia semaforarelor, cei care vin dinspre Iratoş sunt obligaţi să aştepte minute bune pentru a intra în oraş. Depind de amabilitatea şoferilor care trec pe centura Aradului, traficul în zonă fiind de obicei foarte intens. **JA-M.A.**

Curs valutar

Denumirea valutei	BNR	BCR		BRD		Intesa Sanpaolo Bank		Banca Românească		Nextebank		Alpha Bank		Casa de schimb LUXOR		Casa de schimb TRESOR	
		C	V	C	V	C	V	C	V	C	V	C	V	C	V	C	V
Euro	4,42	4,34	4,49	4,34	4,49	4,32	4,47	4,39	4,45	4,37	4,46	4,35	4,49	4,40	4,42	4,40	4,42
Dolar SUA	3,95	3,86	4,04	3,86	4,03	3,86	4,00	3,94	3,99	3,88	4,01	3,84	4,08	3,92	3,96	3,92	3,95
Forint	0,0142	0,0136	0,0148	0,0132	0,0148	0,0135	0,0155	-	-	0,0136	0,0149	-	-	0,0141	0,0143	0,0142	0,0143
Gram aur	143,45																

Vremea

Miercuri, 23 septembrie

www.aradon.ro

19° LA ORA 6 — temperaturile se vor situa între 17 şi 19 grade. Vântul va sufla cu 16km/h dinspre SSE.

25° LA ORA 18 — temperaturile se vor situa între 23 şi 25 grade. Vântul va sufla cu 9km/h dinspre SE.

Ziua precedentă

Arad	15–25	Umiditate:	88%
Lipova	15–25	Presiune:	982,05 mb
Chişineu- Criş	15–25	Precipitaţii:	0%
Săvârşin	14–24	Vânt:	9 km/h
Sebiş	14–24	Direcţie vânt:	SE

Azi

Temperaturile se vor situa între 16 şi 28 grade. Vântul va sufla cu 16 km/h, dinspre SSE.

Soarele

Răsare: 07:18
Apune: 19:32

FAZELE LUNII

13.09 · 21.09 · 28.09 · 5.10

JOI	VINERI	SÂMBĂTĂ	DUMINICĂ
14° 25° averse	12° 17° furtună	11° 16° averse	11° 20° averse

Calendar

Biserica ortodoxă: Zămislirea Sf. Prooroc Ioan Botezătorul; Sf. Cuv. Xantipa şi Polixenia (Post)
Biserica greco-catolică: Conceperea Sf. Ioan Botezătorul; [Sf. Padre Pio]
Biserica romano-catolică: Ss. Pius din Pietrelcina, pr. **; Zaharia şi Elisabeta R

Prognoză pentru trei zile

Temperaturile minime vor fi cuprinse între 11 şi 14 grade, iar cele maxime între 16 şi 25 grade.

Temp.minime: 11-14°C
Temp.maxime: 16-25°C

JURNAL ARĂDEAN
B-dul Revoluţiei nr. 62, Arad

BRAT Auditat de BRAT

Reclamaţii difuzare: 0257/212.032

Secretariat: 0257.281802 (centrala), fax - 0257.212.012
Şef departament difuzare: Carmen Csordas
Marea publicitate: 0257.280904
Mica publicitate: 0257.210775; B-dul Revoluţiei, nr. 81
Tiparul executat la: Tipografia Russmedia Kft. Debrecen

Redactor şef: Adriana Barbu (8416) Responsabil de număr: Monica Ardelean
Secretar general de redacţie: Gabriela Groza (8423); Departamente: Eveniment: Simona Butaru, Monica Ardelean (8405), Alin Gherasim (8417), Ioana Costaş (8414); Valentin Goran (8405); Politic: Simion Todoca (8434); Economic: Andreea Pintea (8415); Cultură, Învăţământ: Vasile Filip (8421); Social: Diana Duţu (8413); Sport: Daniel Scridon (8424), Leo Sfâra (8422), Dan Lazăr (8406).
Tehnoredactare: Ghizela Şerban (8409), Munteanu Daniel (8411).
REDACŢIE: tel. 0257.281802 (centrala); fax 0257.212.012, 0257.228.592; e-mail:redactia.jurnalaradean@russmedia.ro, adevaruldearad@russmedia.ro, publicitate.jurnalaradean@russmedia.ro, publicitate.adevarul@russmedia.ro

Se laudă că au spart pista

La nici o lună după ce pe pista de biciclete s-a turnat asfalt, aceasta a fost spartă. Cine își asumă lucrarea? Toți!

Au spart pista pentru bicicliști FOTO: V.G.

ARAD. Simion T., tot șofer și tot locuitor al zonei, are și el nemulțumiri. „Suntem într-un șantier continuu. Ba vin cei de la Apă Canal, ba cei care reabilitează strada, ba cei cu pistele. Domnilor, organizați-vă, începeți să lucrați cu cap altfel noi arădenii suntem nevoiți să stăm ani de zile în șantiere", ne spune Simion.

Am contactat reprezentanții Companiei de Apă Canal Arad, pentru a afla cine a tăiat pistele pentru bicicliști tocmai turnate. „Este vorba despre lucrarea de reabilitare a rețelelor de apă, executată de companie din fondurile proprii. Vor fi incluse în această lucrare de reabilitare și străzile Ciorogariu și Clujului, pe toată lungimea lor, adică între străzile Ioan Rațiu și Condurașilor. Termenul de finalizare este prevăzut pentru 31 decembrie 2015. Bucățile care au fost decapate sunt pentru a putea traversa strada Eftimie Murgu în cadrul acestor lucrări de reabilitare a rețelei de apă. Toată suprafața afectată va fi readusă la starea inițială", a declarat Oana Hanțig, purtătorul de cuvânt al Companiei de Apă Canal Arad.

În contradictoriu

Am contactat și reprezentanții Municipalității care ne-au oferit un răspuns în contradictoriu cu cel primit de la Compania Apă Canal. „Constructorul pistei pentru bicicliști nu a fost mulțumit de rezultatul lucrării și a cerut să se facă unele remedieri", a declarat fără echivoc, așa cum făcuse și cei de la companie, Corina Drăghici, purtătorul de cuvânt al Primăriei Municipiului Arad.

Ce să înțelegem acum, când atât Compania de Apă Canal, cât și constructorul pistei prin vocea Primăriei își asumă faptul că a spart pista? Bun venit în haos, am spune noi.

Șanțuri pe toate străzile

Și am mai spune că este vorba doar despre un nou exemplu de „așa nu se face". Constructorul pistei pentru bicicliști a turnat asfaltul și la nici o lună a fost spart. Din cele declarate de reprezentanții Companiei Apă Canal, până la finele acestui an, toată zona Pârneava va fi spartă deoarece rețeaua de apă va fi reabilitată pe străzile Griviței, Clujului, Episcop Roman Ciorogariu pe toată lungimea lor, adică din dreptul cartierului Alfa, strada Condurașilor și până la strada Ion Rațiu. După cum zice Primăria, însă, e posibil ca pistele să nu placă constructorului nici în altă parte, așa că orașul ar putea sta sub amenințarea gropilor. Sau poate mai e vreo companie care a spart și ea strada. **JA-V.G.**

Toți pentru unul

Noua situație de pe Eftimie Murgu nu face altceva decât să ne omoare speranța că va exista vreodată o strategie comună a Primăriei Arad, a companiile de Apă și Gaz etc., că executivul și firmele care ne sparg străzile își vor face un program comun de acțiune: unii vor pune gaz, alții vor înlocui conductele de apă iar la final se va asfalta cu tot cu piste. Nici vorbă de așa ceva. Ce-i drept, nu se mai aruncă pisica moartă în ograda celuilalt, ca înainte vreme, ci acum toți își asumă o singură lucrare. Și așa nimeni nu plătește pentru deranj. Dar se plătește serios pentru lucrare.

Arădeanul Horia Şiclovan, cu diplomă americană

ARAD. Chirurgul plastician arădean Horia Șiclovan a participat la Congresul Societății Argentiniene de Chirurgie Plastică unde a avut șansa să își depună candidatura pentru Societatea Americană a Chirurgilor Plasticieni. S-a întâmplat în aprilie iar, în urma procesului de votare din această vară, doctor Horia Șiclovan a fost ales membru al Societății Americane a Chirurgilor Plasticieni.

Alegerea doctorului estetician arădean ca membru al Societății Americane a Chirurgilor Plasticieni reprezintă recunoașterea internațională a activității medicale și științifice a lui Horia Șiclovan precum și a standardelor înalte a actului său medical.

Societatea Americană a Chirurgilor Plasticieni a fost fondată în anul 1931 și este cea mai mare organizație de chirurgie plastică din lume, reprezentând 94% din chirurgii plasticieni din SUA și peste 1.000 din întreaga lume, fapt ce face din această societate liderul mondial în domeniul chirurgiei plastice. Misiunea Societății Americane a Chirurgilor Plasticieni este de a crește calitatea serviciilor de chirurgie plastică, reconstructivă și estetică prin promovarea standardelor înalte de formare profesională, practică medicală și de cercetare în domeniul chirurgie plastice. Această societate promovează siguranța pacienților și a actului medical, solicitând membrilor săi să își practice activitatea în instituții acreditate din punct de vedere al echipamentelor și personalului.

Recunoaștere internațională

O mie de arădeni la film

ARAD. Au trecut pragul cinematografului pentru a vedea filme bune. Peste 1.000 de arădeni au participat, conform calculelor făcute de organizatori (Centrul Municipal de Cultură, 111 film și Asociația Film ETC), în perioada 18-20 septembrie, la maratonul de proiecții de film. Au fost proiectate un număr de 9 filme - 2 filme vineri, 3 sâmbătă și 4 duminică. Cum era de așteptat și cum au recunoscut și ogranizatorii, proiecția de film care a adus cel mai numeros public, peste 250 de persoane, a fost „Aferim", în regia lui Radu Jude.

„Proiectul Week-end de film a fost creionat în mod special pentru cinematograful Arta din Arad, ca parte a strategiei Centrului Municipal de Cultură Arad de revitalizare a programării și educației cinematografice în Arad. Locuitorii Aradului au dovedit că sunt extrem de deschiși și doritori de a participa la evenimente culturale variante și că au un interes specific pentru evenimentele cinematografice, fapt certificat și de recentul sondaj privind practicile culturale ale arădenilor. Proiectul a fost dedicat pasionaților de film și nu numai și a avut ca principal obiectiv instalarea Cinematografului Arta ca un nou spațiu cultural pe harta arădenilor și în practicile lor de participare culturală", se arată în comunicatul remis de Centrul Municipal de Cultură Arad.

Programul "Weekend de Film - Cinematograful Arta" a fost propus de programatorul și criticul de film Mihai Chirilov, director artistic al Festivalului Internațional de Film Transilvania și al Festivalul Making Waves de film românesc din New York. **JA-A.B.**

Se apropie fARAD

Nu va fi ultimul festival de film din acest an de la Arta. Următorul eveniment cinematografic găzduit de cinematograf va fi fARAD - Festivalul de film documentar, care va avea loc în perioada 15-18 octombrie.

Mega concert în fața Primăriei Arad

ARAD. Muzică bună și pe gratis pe platoul din fața Palatului Administrativ vineri. Primăria Municipiului Arad, Centrul Municipal de Cultură și Asociația Arad Capitală Europeană a Culturii 2021 organizează vineri, 25 septembrie, de la ora 19.00, un spectacol extraordinar de rock simfonic „DIN NOU ÎMPREUNĂ". Concertul este susținut de trupa IRIS alături de Cristi Minculescu, Felicia Filip, Maia Morgenstern, Filarmonica Banatul din Timișoara și Filarmonica de Stat Arad.

„Evenimentul are loc pe platoul din fața Primăriei Arad și susține candidatura orașului nostru la titlul de Capitală Europeană a Culturii 2021. De asemenea, sâmbătă, 26 septembrie, va avea loc prezentarea proiectului pe care orașul nostru îl susține, în competiția pentru titlul de Capitală Europeană a Culturii în anul 2021, ca parte a strategiei de dezvoltare a Aradului. Evenimentul are loc de la ora 18.00, la Fabrica de Tramvaie (SC Astra Vagoane Călători SA) situată pe Calea Victoriei nr. 33-35", se arată în comunicatul remis de Centrul Municipal de Cultură Arad.

Scena operei TOSCA FOTO: FAN

Cetatea, cucerită de Filarmonica Arad

ARAD. Un eveniment cu totul special în deschiderea stagiunii 2015-2016 a Filarmonicii arădene. Melomanii arădeni sunt invitați nu doar la un concert de excepție dar și într-o locație absolut specială. Opera TOSCA, de Giacomo Puccini, sub bagheta maestrului Roberto Salvalaio și regia artistică a lui Nicolae - Mihai Brânzeu, va fi prezentată în Cetatea Aradului, în fața vechii biserici!

Locația spectacolului de operă a fost stabilită în baza parteneriatului dintre Filarmonica de Stat Arad și Ministerul Apărării Naționale - Unitatea Militară 01249, ministerul și unitatea militară manifestându-și întreaga disponibilitate și sprijinul deplin pentru desfășurarea acestui eveniment extraordinar.

Fără gaz în localitățile Livada și Sânleani

ARAD. Satele care aparțin de comuna Livada, respectiv Livada și Sânleani, rămân o zi întreagă fără gaz. E.ON Distribuție anunță că miercuri, începând cu ora 9:00, alimentarea cu gaze naturale a celor două localități va fi sistată. „Pentru a permite companiei Transgaz efectuarea unor lucrări specifice la sistemul de transport al gazelor naturale, E.ON Distribuție România este nevoită să sisteze alimentarea cu gaze naturale miercuri, 23 septembrie, începând cu ora 9:00", spun cei de la compania de gaze. Iar întreruperea va dura până seara târziu. Reprezentanții E.ON estimează că reluarea alimentării cu gaze naturale în Sânleani și Livada se va face după finalizarea lucrărilor, cel mai probabil în jurul orei 19:00. „Compania solicită consumatorilor să închidă toate focurile, iar după reluarea distribuției gazelor naturale să supravegheze modul de ardere a acestora timp de 30 minute. În cazul în care simt miros specific de gaz, consumatorii sunt rugați să anunțe imediat dispeceratul de urgență al E.ON Distribuție România la unul dintre numerele de telefon: 0800.800.928 sau 0265.200.928", mai spun cei de la compania de distribuție a gazelor naturale. **JA-A.G.**

russmedia new. every day.

Russmedia Press, editorul cotidianului Jurnal arădean, parte a grupului multinațional Russmedia Press, care își desfășoară activitatea în domeniul presei locale tipărite

CAUTĂ

Distribuitori de presă (în cutii poștale) pentru Vladimirescu.

Cerințe:
Seriozitate;
Dinamism;
Conștinciozitate.

Se oferă:
Salariu atractiv;
Timp de lucru 2 ore.

Informații suplimentare la telefon:0257/212.032 sau 0729.989.504, de luni până vineri între orele 9 și 17.

Angajam URGENT
pentru curatenie FEMEI: 550 RON NET pe luna la magazin-haine din Galleria Mall ARAD (Program: 08-11 dimineata.
Angajam BARBATI pentru manipulare cutii-haine de 8 ori/LUNA salar: 160 RON NET). Doar cu contract-munca.
Info la tel: 0752-900.189
(228365)

Durere?Hemoroizi?
Tratament modern fără operatie!
Medici cu experienţă în metodele moderne nechirurgicale,
posibilitate plata în rate.
10% reducere la tratament pentru pensonari

Varice?Ulcer Varicos?
Tratament modern şi eficient!
Fără intervenţie chirurgicală!

Artroză? Osteoporoză?
Tratamentul prin Rezonanţă Magnetica
Inovaţia anului 2014 în Germania
Recomandat în: MEDTEC
• osteoporoză, artroză, dureri de spate cronice, afecţiuni ale meniscului, vătămări dupa accidente, etc.

Alte Specialităţi:
• Dermato - Venerologie • Gastroenterologie •
• Chirurgie Generală • Urologie • Medicină Internă •

Arad: LaurusMedical clinics MBST medical
0257 213 888 www.laurusmedical.ro
Bucureşti Cluj Galaţi Piteşti Ploieşti Bacău Suceava Brăila Focşani
(673126)

Relaxarea fiscală, un imperativ

Copreşedintele ALDE Arad, Mircea Purcaru, acuză „ciuntirea" Codului Fiscal din cauza multiplelor presiuni.

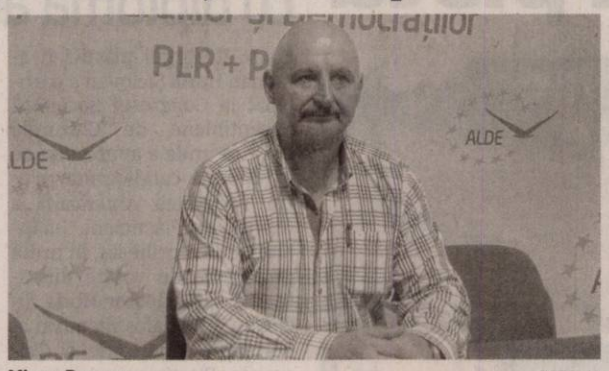

Mircea Purcaru FOTO: JA

ARAD. Purcaru spune că ultimele date furnizate de către instituţii europene demonstrează fără dubii că „ciuntirea" Codului Fiscal a fost o mare eroare. „Aşa cum a arătat şi preşedintele Consiliului Fiscal, Ionuţ Dumitru, la conferinţa organizată de către Camera de Comerţ şi Industrie, economia ascunsă din România este la nivelul de 28% din PIB, cu 10% peste media europeană. Cauza o constituie, fără îndoială, sistemul fiscal, care pune adevărate poveri pe mediul economic. Povara fiscală pe muncă nu dă angajatorilor şanse să investească pentru dezvoltare şi crearea de noi locuri de muncă, obligându-le să se limiteze la supravieţuire", spune Mircea Purcaru. Din păcate, spune el, raţiuni de ordin politic au împiedicat Guvernul Ponta să promoveze toate măsurile de relaxare fiscală cuprinse în prima variantă a Codului Fiscal. „Presiunile din partea FMI şi Comisiei Europene au generat presiuni interne ale preşedintelui Klaus Iohannis şi ale PNL, însă preşedintele nu poate fi făcut responsabil . El l-a trimis la Parlament spre reexaminare, fără nicio observaţie, iar PNL-iştii, dacă nu ar fi fost mânaţi de politicianism şi interese electorale, ar fi votat din nou forma iniţială, fără nicio modificare", afirmă liderul ALDE Arad, totodată vicepreşedinte naţional al IMM-urilor. „Calculele instituţiilor care au furnizat datele trebuie citite în cheia reală, iar aceasta arată că economia ascunsă a ajuns în România la 28%. Or, dacă ne aducem bine aminte, înainte de măsurile luate de către Guvernul Ponta, aceasta a fost cotată la aproape 40%. Lucru care demonstrează cu prisosinţă că relaxarea fiscală dă roade, iar continuarea ei se impunea", conchide Purcaru. **JA-S.T.**

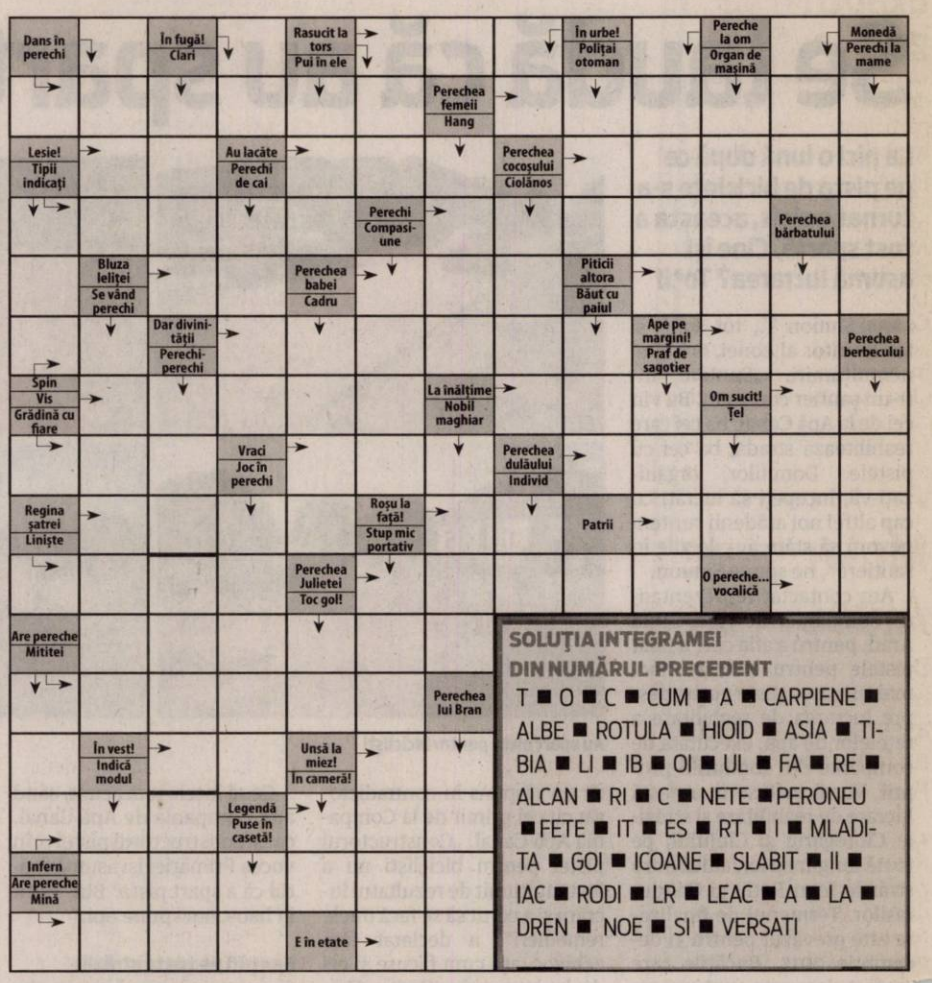

SOLUŢIA INTEGRAMEI DIN NUMĂRUL PRECEDENT

T ■ O ■ C ■ CUM ■ A ■ CARPIENE ■ ALBE ■ ROTULA ■ HIOID ■ ASIA ■ TIBIA ■ LI ■ IB ■ OI ■ UL ■ FA ■ RE ■ ALCAN ■ RI ■ C ■ NETE ■ PERONEU ■ FETE ■ IT ■ ES ■ RT ■ I ■ MLADITA ■ GOI ■ ICOANE ■ SLABIT ■ II ■ IAC ■ RODI ■ LR ■ LEAC ■ A ■ LA ■ DREN ■ NOE ■ SI ■ VERSATI

Înscrieri la cursurile IT School din Arad

ARAD. În perioada octombrie-noiembrie 2015 IT School organizează cursul de WebDesign HTML5 CSS3 in Arad. Cursul este de tip "hands on" şi se desfăşoară în sală alături de lector, toate orele fiind 100% practice.

Programa este concepută în totalitate pentru începători şi are ca scop iniţierea cursanţilor în dezvoltarea de siteuri şi aplicaţii web. Cursurile se vor desfăşura la sediul IT School din Arad de pe Strada Tribunul Dobra Nr.1, de două ori pe săptămână, luni şi joi între orele 18:00 şi 21:00, timp de 5 săptămâni. Programa cursului cuprinde o varietate largă de module printre care: HTML5 Web Layouts, Web Applications, elemente interactive CSS3, SEO şi optimizarea site-urilor pentru dispozitive mobile - responsive design. Pentru cei pasionaţi de Online Marketing, IT School organizează în luna octombrie şi un curs / workshop de Google Adwords pentru care înscrierile sunt de asemenea în desfăşurare.

Cu ce trebuie să vină cursanţii? Cu laptopul, mult entuziasm şi dorinţa de a învăţa ceva nou, de restul se va ocupa IT School. Înscrierile se pot face pe www.itschool.ro.

Citire apometre

Joi, 24.09.2015. Blocuri D. Bolintineanu, C. Davilla, A. Russo, T. Moşoiu, S. Drăgoi, I. Suciu, Praporgescu, Malul Mureşului, N. Grigorescu, blocuri calea Aurel Vlaicu „I", „U", „Y", colonia Fraţii Neumann, Orăştie, Slănic, Haţeg, blocuri Faleza Sud, Războieni, Răzvan, Boemiei, Vidra, I. Slavici, Porumbului, Orient, Cometei, Orion, Grădina Poştei, Satelit, Salcâmului, T. Cipariu, Privighetorii, Castor, Pelicanului, Rândunicii, Vezuviu, D. Zamfirescu, I. Minulescu, I. Agârbiceanu, Romaniţei, Păpădiei, Vărădiei, Şoimului, Diamant, Cristal, Turturicii, Porumbiţei, Abatorului, Latină, Biruinţei, Venus, I. Raţiu, A. Karoly, Pădurii, Griviţei fără soţ, Griviţei cu soţ, Mărului, Zorilor, Clujului fără soţ, Badea Cârţan, I. Cardoş, Trandafirilor, N. Alexici, Cuza Vodă, Ghica Vodă, Ialomiţei, Spătarul Borcea, Reşiţei, malul Mureşului, Ghe. Barițiu, L. Szantay, Meţianu, Românului, p-ţa Catedralei, Academia Teologică, E. Gojdu, Tribunul Buteanu, A. Gavra, S. Tekelia, Preparandiei, Florilor, p-ţa Heim Domokoş, Dornei, M. Scaevola, M. Eminescu, Transilvaniei, Ghe. Şincai, Sinaia, Episcopiei, V. Alecsandri, I. Chendi, Voltaire, L. Blaga, I. Georgescu, Desseanu, Mărăşeşti, Partizanilor, Gelu, Pescarilor, Cehov.

Programe TV miercuri, 23 septembrie

TVR 1

07.00 Telejurnal matinal. Sport, Meteo
08.00 Telejurnal matinal. Sport, Meteo
09.00 Starea naţiei. (R)
09.55 Armăsarul sălbatic. (serial, Australia, 1998)
10.20 Armăsarul sălbatic. (serial, Australia, 1998)
10.50 Teleshopping
11.30 Exodul - o tragedie siriană. (R)
12.30 Lumea şi noi
13.00 Fără etichetă . (redifuzare)
14.00 Telejurnal. Sport, Meteo
15.00 Teleshopping
15.30 Convieţuiri. Prezentator Camelia Văcaru
16.55 Vorbeşte corect! (redifuzare)
17.00 Transformarea. (redifuzare)
18.00 Discover România
18.15 Mărturii pentru viitor. (redifuzare)
18.45 Tezaurul României de la Moscova. (r)
19.45 Vorbeşte corect! (R)
19.55 Starea zilei.

20.00 Telejurnal. Sport, Meteo
21.00 Vorbeşte liber! Moderator Sorin Avram
21.55 Starea zilei. Emisiune de Dragoş Pătraru
22.00 Starea naţiei. Emisiune de Dragoş Pătraru
23.10 Flynn. (Drama, SUA, 2012) După ce-şi abandonează soţia şi băiatul, Jonathan Flynn - care se autodefineşte drept un strălucit om de condei -, ajunge în închisoare pentru înşelăciune. Odată eliberat, se angajează ca taximetrist, dar băutura şi excentricităţile sale îi aduc concedierea şi, curând, evacuarea din casă. Brusc, se decide să-şi revadă fiul, în existenţa căruia fusese până atunci total absent.
01.00 Transformarea. (R)
02.00 Vorbeşte corect! (R)

PRO TV

07.00 Ştirile PROTV
10.30 La Maruta. (r)
12.00 Vorbeste lumea. A pregătit subiecte interesante, pe care cei patru prezentatori le vor dezbate în direct, de luni până vineri. Noutăţi din viaţa vedetelor autohtone, informaţii utile, dar şi trenduri şi subiecte de lifestyle se vor găsi pe agenda celor patru gazde ale emisiunii.
13.00 Stirile PROTV
14.00 Vorbeste lumea
16.00 Lectii de viata. ep. 3
17.00 Ştirile PROTV
17.30 La Maruta. Show-ul, cu un nume nou şi cu multe idei proaspete, păstrează linia cu care a încântat publicul atâţia ani. Măruţă a pregătit împreună cu echipa sa rubrici noi, filmări inedite, invitaţi cu poveşti surprinzătoare, dar şi subiecte ale momentului, exclusivităţi şi un decor reîmprospătat.
19.00 Ştirile PROTV

20.30 Visuri la cheie. ep. 1 Emisiunea este produsă pe formatul internaţional de mare succes „Extreme Makeover - Home Edition", care a obţinut audienţe mari în cele 10 sezoane difuzate în America, dar care a fost preluat şi produs cu succes şi în alte ţări precum Serbia, Italia, Cehia, Polonia şi Israel.
22.30 Stirile PROTV
23.00 Spartacus: Razboiul celor blestemati. serial, SUA, 2010-2013
00.00 Fringe. serial, SUA, Canada 2008. Cu: Anna Torv, Joshua Jackson, Lance Reddick, Blair Brown, Jasika Nicole
01.00 Stirile PROTV. (r)
02.00 Vorbeste lumea. (reluare)
04.30 Lectii de viata. (r)
05.30 La Maruta. (r)

ANTENA 1

06.00 Observator. (live)
08.00 Neatza cu Razvan si Dani. (live)
10.50 In gura presei cu Mircea Badea
11.40 Teleshopping
12.00 Mireasă pentru fiul meu
13.00 Observator.
14.00 Mireasă pentru fiul meu. Formatul de succes internaţional „May I call you mom?" vine în România sub numele de „Mireasă pentru fiul meu". Cel mai aşteptat show matrimonial din România aduce din nou în centrul atenţiei poveşti de dragoste, întâmplări spectaculoase, reguli dure, confruntări acide, emoţii, suspans şi multe provocări.
16.00 Observator. (live)
17.00 Acces direct cu Simona Gherghe. (live)
19.00 Observator. (live)
20.00 Observator special cu Octavia Geamanu. (live)

20.00 Observator special
20.30 Burlacita
23.00 Un Show Păcătos cu Dan Capatos
01.00 Observator. (r)
02.00 Cel mai bun tatic din lume. comedie/drama, SUA 2009 Regia: Bobcat Goldthwait. Lance Clayton visează să devină un scriitor bogat şi celebru, însă până atunci se dedică meseriei sale de profesor de literatură, la un liceu din Seattle. Divorţat, acesta îşi creşte singur băiatul, un adolescent rebel şi ostil, pasionat de lumea virtuală şi de jocurile pe calculator. Moartea subită a acestuia îl determină pe Lance să scrie un bilet de rămas bun emoţionant, în numele fiului său.
03.45 Acces direct. (r)

HBO

06.00 Batman, atac la Arkham. Animaţie, SUA, 2014. Regia: Jay Oliva
07.20 Tammy. Comedie, SUA, 2014. Regia: Ben Falcone. Cu: Melissa McCarthy, Susan Sarandon
08.55 Trecutul. Dramă, Franţa, 2013. Regia: Asghar Farhadi. Cu: Bérénice Bejo, Tahar Rahim
11.05 2 + 2. Comedie, România, 2014. Regia: Thomas Ciulei
12.50 Jimmy P. Dramă, Franţa, 2013. Regia: Arnaud Desplechin. Cu: Benicio Del Toro
14.50 Moulin Rouge! Muzical, SUA, 2001. Regia: Baz Luhrmann. Cu: Nicole Kidman
16.55 Căpitanul America: Războinicul iernii. Acţiune, SUA, 2014. Regia: Anthony Russo, Joe Russo. Cu: Chris Evans, Scarlett Johansson, Sebastian Stan, Anthony Mackie
19.10 Rămâi cu mine. Serial, România, 2013.

20.00 Fata dispărută. Dramă, SUA, 2014. Regia: David Fincher. Cu: Ben Affleck, Rosamund Pike, Neil Patrick Harris, Tyler Perry, Kim Dickens
22.30 E nevoie de un erou. Serial dramă, SUA, 2015.
23.45 De vorbă cu Blunt. Comedie, SUA, 2015. Regia: Tristram Shapeero
00.20 Lupii. Acţiune, Franţa, 2014. Regia: David Hayter. Cu: Lucas Till, Stephen McHattie, John Pyper-Ferguson, Merritt Patterson, Jason Momoa
01.55 În sfârşit celebru. Comedie, SUA, 2014. Regia: Chris Rock. Cu: Chris Rock, Rosario Dawson, Gabrielle Union
03.35 Fata dispărută. Dramă, SUA, 2014. Regia: David Fincher. Cu: Ben Affleck, Rosamund Pike

TVR 2

10.00 Mescal „Ţuica" mexicană **11.00** 5 minute de istorie **11.10** Cap Compas **12.00** Faimoşii **13.10** Profil. Poveste. Personaj. **14.00** 5 x 5 minute de istorie **15.00** Telejurnal **16.10** Francis în armată **17.50** Cartea cea de toate zilele **18.00** Telejurnal **18.30** 5 x 5 minute de istorie **19.00** Tonga Sfârşitul Paradisului ? **20.10** Magnificul **21.50** Cartea cea de toate zilele **22.00** Ora de ştiri **23.10** Primăria lui da Vinci **00.00** Natură şi aventură **00.30** Europa 360° **01.00** Profil. Poveste. Personaj **01.45** 5 minute de istorie **01.50** Cartea cea de toate zilele

AXN

07:20 Sherlock Holmes şi Dr. Watson **08:20** NCIS: Los Angeles **09:20** Body Of Proof **10:20** Numerele **11:20** Un vârcolac adolescent **12:15** Sherlock Holmes şi Dr. Watson **13:15** NCIS: Los Angeles **14:15** Body Of Proof **15:15** Numerele **16:15** Un vârcolac adolescent **17:10** Sherlock Holmes şi Dr. Watson **18:10** NCIS: Los Angeles **19:10** Numerele **20:10** Body Of Proof **21:05** Ncis: New Orleans **22:00** Ncis: New Orleans **22:55** NCIS: Los Angeles **23:50** NCIS: Los Angeles **00:50** Ncis: New Orleans **01:45** Ncis: New Orleans

ANTENA 3

08.30 Antena 3 Headlines **8.45** - Ştirile dimineţii cu Nadina Câmpean şi Marius Ioniţă **10.00** Previziunile zilei cu Sabina Iosub **11.00** Se întâmplă în România **12.00** Ştiri **13.00** Se întâmplă în România **14.00** Ştiri **15.00** Esenţial cu Mihaela Bârzila **16.00** Esenţial cu Mihaela Bârzila **17.00** - 100 de minute cu Alessandra Stoicescu **18.00** - 100 de minute **18.45** La ordinea zilei **20.30** Subiectiv cu Răzvan Dumitrescu **21.30** Sinteza zilei **23.15** In gura presei cu Mircea Badea **0.00** Ştiri **1.00** Sinteza zilei

PRIMA TV

07.15 Trăsniţii **08.20** Nimeni nu-i perfect **10.00** Mondenii **11.00** Teleshopping **11.30** 112 – Poliţia în acţiune **12.30** Click! **13.50** Şcoala.tv **14.30** Teleshopping **15.00** Cireaşa de pe tort **16.00** Nimeni nu-i perfect **16.30** Focus **17.15** Trăsniţii **18.00** Focus **19.15** Cireaşa de pe tort **20.15** Cronica Cârcotaşilor **21.00** La TV – sitcom – Ep. 1 FR **22.00** Trăsniţii **22.45** Focus din inima României **23.15** Click! **23.45** Cronica Cârcotaşilor **00.30** La TV **01.30** Trăsniţii (s) **02.15** Cireaşa de pe tort **03.15** Nimeni nu-i perfect (s) **04.00** Iubiri Secrete **06.00** Focus

CINEMAX

07:00 Bunker Palace Hotel **08:35** Dublura **10:10** Fără răutate **12:10** Sugar **14:05** Regele dansează **15:55** Fără motivare **17:35** Dublura Comedie, Marea Britanie, 2013. **19:05** Fedora Dramă, Germania, 1978. **21:00** Sunt şi eu aici Comedie, Italia, 2014. **23:00** Carnivale Serial, SUA, 2004. **00:00** Praf şi pulbere Acţiune, SUA, 1973. **02:05** Întoarcerea copiilor Dramă, Japonia, 1996. **03:50** Dragoste după moarte Dramă, Irlanda, 2013. **05:25** Un cap pentru publicitate Comedie, Marea Britanie, 1989.

DIVA

07.00 Haven (s) **08.00** Miss Marple (s) **10.00** Neveste disperate (s) **11.00** Ofiţeri începători (s) **12.00** În mintea criminalului (s) **13.00** Haven (s) **14.00** Bibliotecarii (s) **15.00** Miss Marple (s) **17.00** Neveste disperate (s) **18.00** Ofiţeri începători (s) **19.00** În mintea criminalului (s) **20.00** Bibliotecarii (s) **21.00** Haven (s) **22.00** Hawaii 5.0 (s) **23.00** Hawaii 5.0 (s) **00.00** Herbie, maşinuţa buclucaşă (com., SUA, 2005) **02.00** Hărţuitorii (s) **03.00** Bibliotecarii (s) **03.45** Neveste disperate (s)

ACASĂ

06.00 Daria, iubirea mea **07.00** Floarea din Caraibe **08.00** Iti ordon sa ma iubesti! **09.00** Teleshopping **09.15** Viata nedreapta **11.30** Tinutul razbunarii **14.00** Tanar si nelinistit **15.00** Suflet de gheata **17.00** Iti ordon sa ma iubesti! **18.00** Viaţă nedreaptă **20.00** Ţinutul răzbunării **22.00** Floarea din Caraibe **23.00** Iubiri vinovate **00.00** Daria, iubirea mea **01.00** Doamne de poveste **02.00** Acasa in bucatarie **03.00** Daria, iubirea mea **03.45** Doamne de poveste **04.30** Acasa in bucatarie **05.15** Doctorul casei

PRO CINEMA

06.15 Tinerii justitiari **07.00** La Maruta **08.15** La Bloc **09.45** La Bloc **11.30** Cumplitul adevar **13.30** Nu capitulam! **15.30** Cantec de leagan (reluare) **17.30** Ultimul orizont (serial, Statele Unite ale Americii, 1937) **20.30** Regina balului (film artistic, comedie, Statele Unite ale Americii, producţie 1999) În distribuţie: Rose McGowan, Rebecca Gayheart, Julie Benz, Judy Greer, Ethan Erickson **22.15** Rondul de noapte (acţiune, producţie 2004) **00.15** Eroul scapat din Infern (reluare) **02.30** Cine A.M.

EUFORIA

09.00 Nu-i usor sa fii mireasa **10.00** Prodanca si Reghe **12.00** Medici in Santa Monica (serial, SUA, 2006) **13.00** Dr. House (r) **14.00** Prietenii tai (r) **15.00** 20 de minute (r) **17.00** Test de fidelitate (s) **18.30** Vorbe dulci (serial, Coreea, 2013) **20.00** 20 de minute (serial, Turcia, 2013) **22.00** Dr. House (serial, SUA) **23.00** Prietenii tai (s) **00.00** Medici in Santa Monica (r) **01.00** Planuri de nunta (r) **02.00** Nu-i usor sa fii mireasa (r) **03.00** Vorbe dulci (r) **03.45** Test de fidelitate (r) **05.15** Ceva bun (r)

ANTENA STARS

06:15 Star Magazine **07:55** Teleshopping **08:10** Star news **09:00** STAR MATINAL (cu Roxsana Marcu si Razvan Botezatu) **12:00** STAR MAGAZINE **13:45** Teleshopping **14:00** NECENZURAT (cu Adriana Bahmuteanu) **16:00** STAR MAGAZINE (cu Laura Micovschi) **16:45** Teleshopping **17:00** Agentul VIP (reluare) **18:55** STAR NEWS (cu Andra Trandas) **19:45** RĂI DA' BUNI (cu Mihai Morar) **21:45** STAR NEWS (cu Andra Trandas) **22:00** AGENTUL VIP (cu Cristian Brancu) **00:15** STAR NEWS (cu Andra Trandas) **00:30** Răi da' buni (reluare) **02:30** Agentul Vip (reluare)

RTL KLUB

08.35 Ştiri **09.08** În fiecare dimineaţă! **11.05** Top Shop **13.45** Reflector **13.55** Budapesta, zi şi noapte (rel.) **15.05** Un minut şi câştigi! **16.10** Prizonierii dragostei (s) **17.20** Mentalistul (s) **18.25** Focus **19.00** Ştiri **19.55** Un minut şi câştigi! **21.00** Budapesta, zi şi noapte (s) **22.25** Între prieteni (s) **23.00** Suleiman (s) **00.10** Ştiri **00.40** Pe lângă casă

REDACŢIA NU ÎŞI ASUMĂ RESPONSABILITATEA PENTRU EVENTUALELE SCHIMBĂRI

DIGI FILM

06.05 Scott Pilgrim împotriva tuturor. Acţiune. 2010. **07.55** Steve Zissou: Cel mai tare de pe mare. Comedie. 2004. **10.00** Mizerabilii: 25 de ani de muzică. Musical. 2010. **12.55** Mai furios, mai iute. Acţiune. 2003. **14.45** King Kong. Aventuri. 2005. **18.10** Nanny McPhee: Marea înfruntare. Comedie. 2010. **20.00** Oameni buni. Acţiune. 2014. **21.35** Vara lui Sam. Dramă. 1999. **00.00** Sex şi minciuni. Dramă. 2008. **01.30** Cartier. Dramă. 2008. **03.25** Salvaţi soldatul Ryan. Dramă. 1998.

Expoziţie de grup la „Clio”

ARAD. Asociația „Ion Andreescu” din Arad vă invită să participați - miercuri, 23 septembrie, de ora 18.00, la vernisajul expoziției de grup restrâns în Sala „Clio” a Complexului Muzeal Arad. Expun: Attila Csillag, Ecaterina Lauko, Ion Cociuba, scuptorul Ludovic Kisvarday și Marinel Cetina, care debutează, cu această ocazie, ca și membru în asociația de arte plastice „Ion Andreescu”. Deschiderea expoziției va fi făcută de vicepreședintele asociației, Marius Burlan. **JA-V.F.**

Afișul evenimentului FOTO: FAN

Câți pensionari are Aradul?

O radiografie la zi a sistemului local de pensii, bazată pe datele statistice puse la dispoziţie CJP Arad.

Unii pensionari își umplu mai greu plasele, alții mai ușor... FOTO: DIANA DUȚU

ARAD. În evidențele Casei Județene de Pensii (CJP) se află, în prezent, 117.371 beneficiari. Desigur, cei mai mulți dintre ei sunt pensionari: 115.332, din care 107.673 pensionari de stat și 7.659 pensionari agricultori. Între pensionarii de stat, majoritatea - 74.081 - sunt pensionați la limită de vârstă. Alți 846 se află în pensie anticipată, iar 2.483 beneficiază de pensie anticipată parțial. 13.139 de arădeni primesc pensie de invaliditate prin Casa de Pensii, iar 10.739 au pensie de urmaș. Acestora li se adaugă alte 6.483 de persoane care beneficiază de „alte tipuri de pensie/indemnizație (revoluționari, pensii profesionale, DL118, IOVR, LG.309, DL189, LG.578)” și 2.039 de veterani de război. De asemenea, în evidențele CJP Arad se află nu mai puțin de 13.834 de persoane care beneficiază de pensia socială minim garantată de 400 de lei.

Mulți cu pensii mici

Cuantumul pensiei medii în Arad este de 779,69 lei (valoare brută), adică 756,45 lei (valoare netă). 38.685 pensionari au pensii cuprinse între 400 și 500 de lei. Alți 46.726 arădeni au pensii între 501 și 1.000 de lei, iar 22.282 persoane au pensii cuprinse între 1.001 și 1.500 lei. Pe măsură ce pensiile cresc, numărul beneficiarilor scade. 5.377 de vârstnici au pensii între 1.501 și 2.000 lei, iar 1.473 primesc lunar între 2.001 și 2.500 lei. 413 pensionari au pensii cuprinse între 2.501 și 3.000 lei , iar 171 persoane beneficiază de pensii între 3.001 și 3.500 lei. 205 arădeni au pensii mai mari de 3.500 lei.

Cele mai...

Cea mai mare pensie - 19.019 lei brut, adică 15.292 lei net - îi revine unui arădean în vârstă de 57 de ani, fost pilot. Pe următoarele cinci locuri în topul celor mai bogați pensionari se află foști magistrați, cu venituri brute cuprinse între 12.160 și 14.346 lei. Pe poziția a șaptea regăsim din nou un pilot pensionar, cu 11.894 lei. Ultimele trei poziții din „top 10” le aparțin tot magistraților, fiecare cu câte o pensie de peste 11.000 de lei. **JA-D.D.**

Plata

În ceea ce privește modalitatea de plată a pensiei, 78.291 de beneficiari primesc banii prin poștă, în timp ce 37.041 au optat pentru virarea banilor în cont bancar.

Mnierea de prune de Aldeşti, produs tradiţional

Demersurile pentru obţinerea brevetului de atestare a produsului au fost făcute de Ioan Faur.

ALDEȘTI. În anul 1934, Armata Română a achiziționat din zona Aldești peste 30 de tone de mniere de prune, adică un fel de magiun de prune preparat după metode tradiționale. La zeci de ani distanță, Ioan Faur a reușit să obțină brevetul care atestă că mnierea de Aldești este produs tradițional românesc de pe Valea Crișului Alb.

Procedeul

În mod obișnuit, mnierea de prune se face în gospodăriile oamenilor în sistem de clacă. După ce au fost culese și spălate foarte bine cu apă, prunele se pun în coșuri de nuiele și acoperite cu fețe de masă, fiind lăsate acolo până se usucă. Ulterior acestea se „creapă” în două sau „se pomnesc”, după cum se spune în zonă, pentru a se scoate sâmburii, iar mai apoi se pun la fiert, fără niciun adaos de zahăr, în „căldări” mari din cupru.

„Procesul de fierbere durează mai multe ore, timp în care o femeie trebuie să amestece tot timpul în căldarea care, în mod obișnuit, este dotată cu o instalație numită «mestecău» sau «hustucău», care are pe fund o paletă ce împiedică lipirea mneriei. Paleta este prinsă de un ax vertical fixat într-un suport deasupra căldării, având posibilitatea de a fi rotită cu o manivelă”, a explicat pentru Agerpres Ioan Faur, titularul brevetului.

Acesta susține că, pentru a se obține un produs de calitate, prunele trebuie fierte un timp destul de îndelungat. Practic, dacă prunele se pun la fiert în căldare dimineața, în jurul orei 8.00, mnierea va fi fiartă seara, după ora 23.00.

În mod tradițional, mnierea se pune în oale din lut, dar în prezent se folosesc recipienți din sticlă. După ce vasele au fost umplute, acestea se pun în cuptorul de pâine încălzit, unde sunt lăsate să stea câteva ore. **JA-D.D.**

Se lasă în cuptor până prinde crustă FOTO: FAN

Avocatul Poporului, anchetă pe „nebunia de la Psihiatrie”

ARAD. Avocatul Poporului s-a sesizat din oficiu și efectuează o anchetă la Secția Psihiatrie a Spitalului Clinic Județean de Urgență Arad. Ancheta are loc după dezvăluirile din presă referitoare la starea de degradare a clădirii în care își desfășoară activitatea Secția, la condițiile inumane în care sunt primiți și spitalizați pacienții cu probleme psihice. Pereții au tencuiala căzută și igrasie, în locul patului stă o saltea așezată direct pe podea, iar un calorifer ruginit întregește tabloul camerei de izolare.

Avocatul Poporului a luat act de toate acestea și a decis să se autosesizeze și să anchetеze modul în care sunt respectate drepturile pacienților care ajung în această secție. Cu atât mai mult cu cât, săptămâna trecută, un cetățean italian s-a sinucis în Arad, aruncându-se în Mureș, la câteva zile după ce fusese externat din Secția Psihiatrie a Spitalului Județean Arad. **JA-D.D.**

Clădirea Psihiatriei FOTO: JA

Invitaţie la drumeţie

ARAD. Sub genericul „Veniți cu Noi”, iubitorii de drumeție sunt invitați, sâmbătă 26 septembrie, la o excursie în zona sălașelor Dumbrăvița. Plecarea din Arad se face cu trenul de la ora 7:50, până la halta Valea Mureșului și întoarcerea la ora 19:01. Traseul: halta Valea Mureșului - satul Nicolae Bălcescu - valea Mare - sălașele țărănești Dumbrăvița - culmea Ciuncilor - dealul Comorii - halta Căpruța, în lungime de 14 km. Conducător de grup: Ciuliac Ioan (tel. 0744-556.710). Cheltuieli de transport: 21 lei. Aduceți bidon cu apă, pelerină. Întâlnirea participanților are loc la intrarea în stația CFR Arad, cu 30 de minute înainte de plecarea trenului. **JA-V.F.**

O nouă excursie FOTO: FAN

Mesajul Cavalerilor despre refugiaţi

ARAD. Prioratul România și Republica Moldova, Cavalieri di Malta, OSJ USA, se alătură numeroaselor Priorate europene și internaționale, în efortul acestora de a veni în întâmpinarea persoanelor refugiate din zonele de conflict. Fideli principiilor umanitare asumate, în baza documentelor fundamentale ale drepturilor omului asumate de toate statele lumii civilizate, cavalerii și damele Prioratului nostru vor inițiа acțiuni menite să contribuie la ameliorarea situației refugiaților. „Prioratul România și Republica Moldova salută gesturile umanitare întreprinse de toate organismele internaționale, nutrind speranța că tot mai mulți dintre noi vom găsi de cuviință să venim în întâmpinarea semenilor noștri aflați în nevoie”, a declarat dr. Antoniu Martin, Vice Prior Prioratul România și Republica Moldova. **JA-V.F.**

Boghicevici: „Legea salarizării, secret electoral”

Deputatul Claudia Boghicevici a coordonat rezoluţia Ligii Aleşilor Locali PNL pe tema salarizării unitare.

ARAD. Deputatul PNL Claudia Boghicevici a prezentat, într-o conferință de presă susținută la Arad, cele mai importante prevederi ale rezoluției pe tema salarizării unitare a bugetarilor, adoptată de către Liga Aleșilor Locali PNL. Deputatul PNL a coordonat alături de Cristina Pocora atelierul dedicat acestei teme (PNL Arad a coordonat două ateliere din cinci, unul prin Boghicevici, celălalt, prin Gheorghe Falcă).

Claudia Boghicevici acuză Guvernul că ține „la secret” proiectul de lege, pentru a-l folosi ca „momeală electorală”. De altfel, susține deputatul arădean, prin ministere circulă patru variante de proiect, ceea ce arată clar intențiile PSD. „Liga Aleșilor Locali PNL solicită prin această rezoluție desecretizarea și publicarea integrală a proiectului legii salarizării unitare pentru a fi cunoscută și dezbătută, deschiderea unei ample consultări publice între Guvern-sindicate-partide politice în ceea ce privește acest proiect”, spune Claudia Boghicevici, care consideră că legea nu poate fi adoptată fără a se cunoaște impactul și surselor bugetare sau respectarea obiectivului de reducere a diferențelor între cel mai mic și cel mai mare salariu. De asemenea, PNL cere simplificarea sistemului de salarizare a bugetarilor, prin aplicarea unor coeficienți de ierarhizare care să asigure echitate și predictibilitate, stimularea tinerilor competenți pentru a intra și rămâne în rândul personalului bugetar etc. Or, în varianta Guvernului PSD, aceste elemente lipsesc. „În acest context, parlamentarii PNL au anunțat că vor vota pentru respingerea Ordonanței care mărește salariile demnitarilor și ale aparatului de lucru al Guvernului”, a declarat Claudia Boghicevici. Care, pe baza cifrelor, a demonstrat că proiectul este mult mai prost decât legea din 2010. **JA-S.T.**

> „Parlamentarii PNL vor vota pentru respingerea Ordonanței care mărește salariile demnitarilor
> **CLAUDIA BOGHICEVICI**

Cursuri de formare pentru biologi

„Tehnici moderne de laborator utilizate în domeniul medical”, la Universitatea de Vest „Vasile Goldiş”.

ARAD. Universitatea de Vest „Vasile Goldiș” din Arad, în cadrul Institutului de Științe ale Vieții în colaborare cu Ordinul Biochimiștilor, Biologilor și Chimiștilor din Sistemul Sanitar Românesc, organizează, în perioada 21-26 septembrie, în Campusul Universitar „Vasile Goldiș”, cursuri de formare cu titlul „Tehnici moderne de laborator utilizate în domeniul medical”.

Comitetul de organizare este format din cercetători de prestigiu: prof. univ. dr. Aurel Ardelean, președintele Universității de Vest „Vasile Goldiș”, acad. dr. Gheorghe Benga, prof. univ. dr. Daniela Bratosin, prof. univ. dr. Valerica Belengeanu, precum și președintele OBBCSSR Filiala Arad, dr. biol. Ioan Dehelean, vicepreședintele OBBCSSR, biol. dr. Adrian Buruiană și alți cercetători care vor prezenta cursanților metode și tehnici noi de laborator precum și ultimele noutăți din domeniul geneticii, biologiei celulare și moleculare, citometriei în flux, culturi de celule, chimie, HPLC și microscopie electronică.

Prof. univ. dr. Aurel Ardelean, președintele Universității de Vest „Vasile Goldiș”, a subliniat că „modulul de cursuri a fost conceput ca un modul multidisciplinar, la interfața domeniilor Biologie, Chimie și Medicină, abordând subiecte de mare actualitate ale cercetării biomedicale, fiind caracterizat de o tematică dinamică, în funcție de solicitările stakeholder-ilor”. **JA-V.F.**

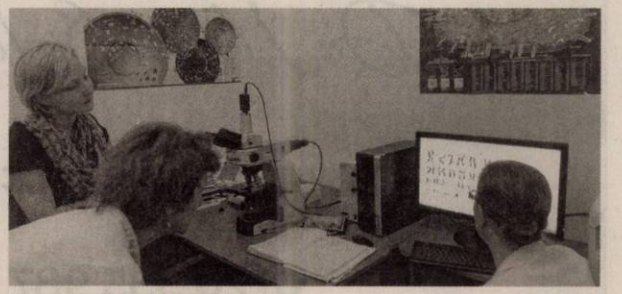

Cursuri moderne de biologie FOTO: FAN

JURNAL ARĂDEAN

Rejudecare pentru crima de la Pădurice

A plecat din Maramureş cu gândul la un loc de muncă în Italia, însă la Arad viaţa i-a fost curmată.

Parcul Pădurice, locul unde a avut loc crima FOTO: C.A.

ARAD. Victima a plecat - în 25 ianuarie 1996 - spre frontiera cu Ungaria, însă pentru că nu avea viză pentru Italia a fost reţinut de autorităţile maghiare la punctul de frontiera dintre Ungaria şi Slovenia şi a fost dus într-un lagăr din localitatea maghiară Naghkanizsa. În lagăr a întâlnit, pe lângă alţi cetăţeni străini, şi pe inculpaţii N.G.T. şi T.R., cu care s-a împrietenit. Nu ştia că această prietenie avea să-i fie fatală...

În dimineaţa de 29 ianuarie 1996, victima, martorii, inculpaţii, dar şi alţi cetăţeni români au fost transportaţi cu un autocar - de către autorităţile maghiare - la punctul de frontieră Nădlac unde au fost predaţi autorităţilor române. De aici, victima, martorii şi inculpaţii, pe cont propriu şi cu mijloace de transport de ocazie, au venit în Arad. Victima a intenţionat iniţial să se întoarcă acasă. Cei doi inculpaţi intenţionau să părăsească totuşi ţara, dar prin alte puncte de frontieră. În Arad, în zona gării, toţi au consumat băuturi alcoolice şi au mâncat, iar victima s-a hotărât ca împreună cu inculpaţii să plece în străinătate. Toţi, fiind în stare de ebrietate şi având asupra lor o sticlă de votcă, au plecat în oraş, intenţionând să găsească un loc de cazare până a doua zi.

Crima

Necunoscând bine oraşul, au ajuns în zona lacului Pădurice. Au intrat în parc unde au continuat să consume alcool. Pe fondul consumului de alcool şi al stării de ebrietate, între victimă şi inculpaţi s-a ivit o ceartă care a culminat cu bătaia, inculpaţii şi victima lovindu-se reciproc. Inculpaţii i-au aplicat victimei mai multe lovituri în zona capului, peste faţă şi în abdomen, aceasta căzând la pământ în stare de inconştienţă, fiind abandonată în zăpadă. La scurt timp, bărbatul a decedat. Pentru a nu fi descoperiţi, inculpaţii au părăsit de îndată Aradul, cu un taxi până la Deva, apoi cu trenul la Bucureşti, respectiv Tulcea.

„Din conţinutul actelor medicale efectuate cu ocazia autopsierii cadavrului a rezultat că moartea a fost violentă şi s-a datorat asfixierii mecanice prin sânge aspirat cu cauza concuratoare a unui traumatism cranio-cerebral şi facial, cu evoluţie în condiţiile unei intoxicaţii acute etilice şi hipotermie. Leziunile traumatice au putut fi produse prin loviri multiple şi repetate cu şi de corpuri dure, între leziuni şi mecanismul tanato-generator existând legătură de cauzalitate. Fenomenul de hipotermie s-a instalat ca urmare a abandonării victimei pe stratul de zăpadă", se arată în motivarea instanţei arădene. Cu alte cuvinte, victima a murit înecată cu propriul sânge.

Rejudecarea

În rejudecare, Tribunalul Arad a hotărât: „Raportat la declaraţia inculpatului şi probatoriul administrat în primul ciclu de judecată, probatoriu care de altfel nici nu a fost contestat de către inculpatul N.G.T., coroborat cu declaraţia data de acesta în faţa instanţei, Tribunalul a constatat că faptele inculpaţilor de a lovi în mod repetat şi cu intensitate victima, cu şi de corpuri dure, urmată de abandonarea acesteia în zăpadă cu consecinţa morţii victimei (...) constituie infracţiune de omor, săvârşită cu intenţie indirectă. S-a reţinut că inculpatul N.G.T. a afirmat că agresiunile asupra victimei au fost efectuate doar de T.R., însă nu a putut indica niciun mijloc de probă prin care să-şi susţină afirmaţiile.

El a încercat să-şi demonstreze nevinovăţia solicitând reaudierea coautorului T.R., însă nu a putut furniza elemente suficiente din care să rezulte unde s-ar afla acesta acum, astfel că citarea lui era imposibilă. Totuşi, declaraţia lui T.R. aflată la dosar confirmă starea de fapt reţinută cu ocazia condamnării şi în lipsa altor elemente, din care să rezulte îndoieli cu privire la veridicitatea acesteia, instanţa a apreciat inutilă readministrarea acestei probe".

Admis la Înalta Curte

Instanţa a respins cererea formulată de N.G.T ca fiind neîntemeiată deoarece prima sentinţă, cea a Tribunalului Arad, „este legală şi temeinică, starea de fapt reţinută este conformă cu realitatea, iar încadrările juridice şi pedepsele aplicate sunt corecte. Din aceste considerente, instanţa, în urma rejudecării cauzei, a apreciat cererea formulată ca nefiind întemeiată şi a respins cererea de rejudecare împotriva sentinţei penale nr. nr. 146/19.07.2001 a Tribunalului Arad şi a menţinut dispoziţiile acesteia". Şi Curtea de Apel Timişoara a respins ca nefondat apelul declarat de N.G.T., însă ajuns la Înalta Curte de Casaţie şi Justiţie, inculpatului i s-a admis recursul. Înalta Curte de Casaţie şi Justiţie a apreciat că „prin decizia penala nr. 78 din 17 ianuarie 2012 a Înaltei Curţi de Casaţie şi Justiţie - Secţia Penală, s-a admis recursul declarat de condamnatul N.G.T. împotriva deciziei penale nr. 146/A din 26 septembrie 2011 a Curţii de Apel Timişoara - Secţia Penală, s-a casat decizia penală atacată şi sentinţa penală nr. 246 din 12 mai 2011 a Tribunalului Arad şi s-a trimis cauza spre rejudecare Tribunalului Arad".

Motivarea

Pentru a pronunţa această decizie de casare, Înalta Curte de Casaţie şi Justiţie (ÎCCJ) a reţinut că instanţa de apel şi prima instanţă de fond trebuiau să dea posibilitatea condamnatului să realizeze apărarea în funcţie de probele care l-au incriminat, în condiţii de contradictorialitate. Totuşi... „ÎCCJ a constat că Tribunalul Arad a apreciat că cererea privind audierea în calitate de martor a numitului T.R. (coautor) este utilă, concludentă şi pertinentă, cu motivarea că acesta a fost singura persoană care, în mod direct, a indicat participarea condamnatului la comiterea infracţiunii. Ulterior, la un alt termen de judecată, instanţa de fond a revenit, respingând cererea privind audierea acestei persoane, arătând că a fost prezentă la judecarea cauzei şi a făcut declaraţii referitoare la fapte, iar condamnatul N.G.T. nu i-a putut indica adresa. Din actele dosarului, ÎCCJ reţine că la un alt termen de judecată, prin apărător ales, condamnatul a comunicat instanţei adresa penitenciarului din Spania, unde a susţinut că se găseşte persoana solicitată a fi audiată ca martor. Mai mult, se constată că instanţa de fond a făcut verificări în ceea ce priveşte domiciliul acestei persoane în România şi din înscrisul depus la dosar a rezultat un alt domiciliu al numitului T.R., decât cel ce se afla la dosar. La acest din urmă domiciliu, martorul nu a fost citat pentru a se cunoaşte cu exactitate dacă se află în ţară sau nu şi pentru a se lua măsurile necesare pentru audierea lui". JA-I.C.

Nici aşa, nici aşa

„Înalta Curte precizează că instanţa poate dispune ca o probă să nu mai fie administrată, numai dacă apare inutilă ca urmare a cercetării judecătoreşti efectuate, situaţie care nu se regăseşte în speţă, atâta timp cât, după ce s-a încuviinţat audierea martorului T.R. nu a fost administrată nicio altă probă. Nici instanţa de apel nu a făcut demersuri în vederea audierii acestui martor şi nici nu s-a pronunţat asupra utilităţii, concludenţei şi pertinenţei audierii celorlalţi martori propuşi prin actul de sesizare al instanţei", se arată în motivarea instanţei superioare.

Contorizare individuală sau afacere?

Urmare a modificării legii 241/2006, cetăţenii au posibilitatea să se branşeze şi să se contorizeze individual la apă şi canalizare.

ARAD. O modificare a unei legi aduce în discuţie posibilitatea ca arădenii să se branşeze şi contorizeze individual. Este vorba de modificarea legii 241/2006 publicată în Monitorul Oficial în 7 septembrie 2015 care, conform reprezentanţilor ULAL, va fi greu de implementat în cazul asociaţiilor de proprietari mai ales în condominiile care au instalaţia de distribuţie pe verticală. De menţionat că majoritatea blocurilor din România au fost construite cu instalaţie de distribuţie pe verticală având un singur contor de branşament situat la limita de proprietate.

Ce se schimbă la facturare

De fapt, în urma contorizării individuale, factura va cuprinde atât consumul individual, cât şi diferenţa de consum faţă de contorul de branşament, diferenţa care la nivel de condominiu va fi repartizată în mod egal pe fiecare unitate imobiliară. Diferenţele de apă vor fi plătite şi de proprietarii apartamentelor nelocuite şi proprietarii garajelor care au CF distinct.

Dorina Lupşe, preşedintele ULALA

Pentru realizarea contorizării individuale conform noilor reglementari legale, asociaţiile de proprietari trebuie să rezilieze contractul cu operatorul serviciului de furnizare a apei, în urma hotărârii adunării generale cu acordul unanim al proprietarilor. La contorizarea individuală se vor monta contoare de apă pe fiecare sursă de consum, contoare supuse controlului metrologic şi de acelaşi tip în toate unităţile imobiliare din condominiu. Pe lângă costurile cu achiziţionarea acestor contoare, proprietarii trebuie să achite periodic şi verificarea metrologică.

Ce e nou?

Reprezentanţii ULAL Arad atrag atenţia consumatorilor că noua reglementare nu rezolvă însă situaţia pierderilor de pe reţea şi nici măcar nu reglementează foarte clar o serie de probleme. Vor apărea în continuare diferenţe de apă. Va exista şi consumul pauşal. Şi atunci, „la ce ne foloseşte contorizarea individuală? Doar pentru a avea cheltuieli cu achiziţionarea de noi aparate de măsură, închirierea şi verificarea periodică metrologică a acestora?", se întreabă Dorina Lupşe, preşedintele ULALA. JA-V.G.

Problemă

Ce facem în situaţia în care diferenţele de apă sunt mai mici decât consumul pauşal aplicat celor care nu îşi montează contoarele respective? Legea nu prevede regularizarea consumului de apă în astfel de situaţii. Ne întrebăm, dacă în cazul contorizarii individuale la blocurile cu distribuţie pe verticală unde s-a reziliat contractul cu asociaţia de proprietari pe contorul de branşament - operatorul nemaiavând raport cu asociaţia – nu riscăm facturarea unor diferenţe de apă care nu aparţin condominiului?", a punctat Lupşe.

Sport

„UTA a făcut un joc entuziast, are jucători de calitate"

Edi Iordănescu, antrenor Pandurii Tg. Jiu

25

septembrie este data în care debutează în CN Under 16 singura echipă de baschet masculin din Arad, BC Valbon urmând să întâlnească, în cadrul turneului de la Craiova, pe CSȘ Bega Timișoara și Cetate Deva. Următoarele adversare sub panou sunt: Liceul „Tudor Vladimirescu", CSȘ - ambele din Tg. Jiu (în 26.09) - și CSȘ Craiova (27.09).

Întâlnire după 12 ani de pauză pe semicerc

ARAD. Sala Sporturilor „Victoria" va fi, azi, începând cu ora 15, martora unui important eveniment din sportul arădean: primul joc oficial de handbal feminin după o pauză de 12 sezoane! ASC „Avram Iancu" Arad întâlnește pe CSM Bistrița, în meciul din etapa secundă a Diviziei A (liga a doua), seria Vest. În runda inaugurală, arădencele au cedat pe terenul CSU Vest Timișoara, scor 19-41, emoțiile debutului spunându-și cuvântul. **JA-D.L.**

UTA a „murit" frumos în Cupă

Arădenii au făcut cel mai bun meci al sezonului, dar au plătit tribut startului slab și emoțiilor de la penaltyuri.

Roland Nagy FOTO: L.S.

Antrenorii s-au felicitat reciproc

ARAD. La finalul meciului UTA - Pandurii, cei doi tehnicieni, Edi Iordănescu și Roland Nagy, s-au felicitat reciproc și au spus, la unison, că nu-și doreau să se ajungă la loviturile de departajare, deoarece sâmbătă, ambele au meciuri grele și importante în campionat.

Edi Iordănescu a spus că a știut ce îl așteaptă la Arad, o echipă și un public entuziast, a lăsat acasă 9 oameni, iar unii dintre jucători s-au cerut afară, în timpul meciului, tocmai pentru că nu au jucat de ceva vreme. Nagy, la rându-i, a declarat că echipa și publicul au fost la superlativ și nu mult a lipsit ca visul frumos să continue. **JA-L.S.**

UTA s-a ridicat la nivelul „pandurilor" și putea chiar câștiga FOTO: LEO SFÂRA

ARAD. Nu mult a lipsit ca UTA Bătrâna Doamnă să producă surpriza în Cupa României, ieri, în fața celor de la Pandurii Tg. Jiu. Elevii lui Roland Nagy au plătit tribut începutului slab de meci și a emoțiilor de la loviturile de departajare. În rest, utiștii s-au ridicat la nivelul adversarului, l-a dominat clar în repriza secundă, făcând, practic, cel mai bun meci al sezonului.

Partida a început cum nu se poate mai prost pentru arădeni, la capătul primelor zece minute Săpunaru înscriind cu capul, din mijlocul careului, după un corner bătut de Nistor: 0-1.

Deabia după 25 de minute, utiștii au înțeles că Pandurii nu e o echipă de speriat, jucătorii ei au tot două picioare, iar C. Rus putea egala, dar a ratat incredibil, singur cu portarul.

Partea secundă a fost extraordinară, cu UTA dominând aproape în totalitate, cu ratări monumentale ale lui Hlistei, în două rânduri și două bare, semnate C. Rus și Filaret.

S-a făcut dreptate în min. 87, când Curtuiuș a marcat cu capul, fiind ajutat și de deviere lui Nistor, la capătul unui corner bătut de Copil: 1-1.

După gol, în minutele suplimentare ale timpului regulamentar de joc, Curtuiuș, dar mai ales Nistor (a tras alături, cu poarta goală, de la trei metri!) au ratat victoria.

Cele 30 de minute de prelungiri au părut un chin pentru jucători, care erau storși de puteri și - logic - s-a ajuns la loviturile de departajare. Acolo, arădenii au fost mai emotivi, mai puțin concentrați, ratând de trei ori și marcând o dată. Pandurii, în schimb, a dat trei goluri și a ratat o dată.

LEO SFÂRA
leo.sfara@russmedia.ro

Ei au fost „eroii"

Stadion „Motorul", teren acceptabil, timp excelent pentru fotbal, spectatori 1800. Au marcat: Curtuiuș – min. 87, respectiv Săpunaru – min. 11. La penalty-uri au marcat: Burlă, respectiv Nistor, Unguruşan și Nicoară. Au ratat: Manea, Vlad și Hlistei, respectiv Mrzljak. UTA: Anca Trip – Polgar, Manea, Filaret, Burlă – Man, Chindriș, Jorza, Hlistei – C. Rus, Szekely. Pandurii: Lazăr – Unguruşan, Săpunaru, Da Silva, Grecu – Ciucur, Al. Dan. Mrzljak, Munteanu – Nistor – Khalouta. Au arbitrat: C. Buși (Rm. Vâlcea) – la centru, M. Marica (Bistrița) și R. Ghiciulescu (Lugoj) – asistenți. Obs FRF: V. Lolea (Reșița) și Z. Ciev (Timișoara).

A fost „Elite Cup-RDF" la fotbal

ARAD. Zilele trecute, pe terenurile din Subcetate, s-a desfășurat turneul de fotbal „Elite Cup - RDF", structurat pe trei categorii de vârstă: născuți 2003, 2004 și 2005. În urma unor dueluri pasionante, atractive, care au stârnit aplauzele numeroșilor părinți, la final podiumurile au arătat astfel:

Categoria 2003: 1.Liceul cu Program Sportiv Arad; 2.Poli Timișoara; 3.Atletico Arad; Categoria 2004: 1. FC Bihor; 2.Atletico Arad; 3.LPS Banatul Timișoara; Categoria 2005: 1.Atletico Arad; 2.Electrica Timișoara; 3.ACS Kids Tîmpa Brașov.

„Sufletul" întrecerii, prof. Dinu Donca, a spus: „A fost un turneu foarte reușit cu echipe puternice, acesta a fost și scopul până la urmă. Un turneu pe care ne propunem să-l dezvoltăm de la an la an. La capitolul organizare ne-am bazat pe sprijinul major al domnului Florin Deznan, implicarea Asociației Județene de Fotbal Arad, prin președintele Comisiei de Copii și Juniori, Gabriel Hărduț și a Comisiei Județene de Arbitri, precum și a conducerii Liceului cu Program Sportiv Arad". **JA-D.S.**

Grupa prof. Dinu Donca, învingătoare la cat. 2003 FOTO: FAN

Medalii în bazinul orădean

ORADEA. Recent, la Oradea, a avut loc concursul internațional de înot, Cupa Digi 2015. Secția de natație a CS Municipal Arad a avut cinci sportivi în bazin, toți calificându-se în finalele probelor la care au luat startul. Rezultate: Zoltan Laszlo (născut 2001) - 3 medalii de aur la 100m liber, 100m fluture și 100m spate; Christian Pușcaș (2002) - 2 medalii de argint la 100m bras și 100m fluture; Patrick Kugelman (2003) - 3 medalii de aur la 100m liber, 100m bras și 100m fluture; Andreea Popescu (2004) - 1 medalie de aur la 100m bras; David Crișan (2004) - 1 medalie de argint la 100m liber și 1 medalie de bronz la 100m spate.

Antrenorii acestora, Daria Barta, Monica Stertl și Martin Liptak, se declară mulțumiți de rezultatele sportivilor, aflați la debutul sezonului competițional. **JA-D.S.**

Medaliați la Cupa Digi FOTO: FAN

Performanțe pe tabla de șah

TĂȘNAD. Maestrul internațional Dan Bogdan, legitimat la Șah Club Vados Arad, a câștigat puternicul turneu de la Tășnad, la care au participat printre alții 3 mari maeștri și 10 maeștri internaționali. La eveniment au participat 81 șahiști, Bogdan încheind cu un total de 5,5 puncte, asemenea maghiarului Gabor Nagy și gălățeanului Adrian Petrișor. Poziții onorante au mai ocupat Tamas Ball (Vados; 5 pct.) și Ervin Mozes (CS Universitatea Arad; 4,5 pct.).

La nivel juvenil, Șah Club Vados a consemnat, recent, alte două performanțe: Cosmin Lup - locul I la Cupa 1200 (Under 10) a unui concurs șahistic desfășurat la Timișoara, cu 6,5 puncte din 7 partide, și Răzvan Unguroiu - locul I la Cupa 1400 (U14), cu 6 puncte din 7 partide.

JA-D.L.

Fotbal - Campionatul Județean Promoție

Seria A, etapa 3. Rezultate: Victoria Nădlac – Viitorul Pereg 4-1, Citizens Of Arad – Lunca Teuz Sînpaul 4-2, Gloria Secusigiu – Mureșana Măndruloc 3-0, Real Horia – Voința Macea 8-1, Șoimii Livada – Gloria Neudorf 9-5.

Clasamentul

1. NĂDLAC	3	3	0	0	19-3	9
2. SECUSIGIU	3	3	0	0	12-4	9
3. CITIZENS	3	3	0	0	11-5	9
4. PEREG	3	2	0	1	14-7	6
5. HORIA	3	2	0	1	15-11	6
6. LIVADA	3	1	1	1	11-11	4
7. MĂNDRULOC	3	0	1	2	3-7	1
8. LT SÎNPAUL	3	0	0	3	7-12	0
9. MACEA	3	0	0	3	4-17	0
10. NEUDORF	3	0	0	3	5-24	0

Etapa viitoare (sâmbătă, 26-duminică, 27 septembrie): LT Sînpaul – Livada, Neudorf – Secusigiu, Pereg – Citizens, Horia – Nădlac, Macea – Măndruloc.

Seria B, etapa 3. Rezultate: Podgoria Șiria – Speranța Chier 12-0, AS Pro Gurba – Dacia Beliu 0-6, Victoria Seleuș – CS Moneasa 0-0, Național Sebiș II – Național Sintea Mare 1-2, Crișul Chișineu Criș II – Viitorul Caporal Alexa 1-1.

Clasamentul

1. BELIU	3	3	0	0	14-1	9
2. SINTEA MARE	3	3	0	0	10-3	9
3. MONEASA	3	2	1	0	10-3	7
4. ȘIRIA	3	2	0	1	17-5	6
5. SELEUȘ	3	1	2	0	7-4	5
6. CAPORAL ALEXA	3	0	2	1	5-6	2
7. SEBIȘ II	3	0	1	2	3-8	1
8. CRIȘUL CRIȘ II	3	0	1	2	3-8	1
9. PRO GURBA	3	0	1	2	4-15	1
10. CHIER	3	0	0	3	2-22	0

Etapa viitoare (sâmbătă, 26-duminică, 27 septembrie): Șiria – Sebiș II, Chier – Moneasa, Beliu – Seleuș, Caporal Alexa – Gurba, Sintea Mare – Chișineu Criș II.

JURNAL ARĂDEAN

Secrete pentru o salată bună

Poţi să faci orice combinaţie pentru salată dar nu uita să respecţi cele patru secrete propuse de maeştri bucătari.

SFATURI. Există o mulțime de combinații de ingrediente și sortimente de salate, însă toate au la bază aceleași patru secrete care le transformă într-un preparat cu adevărat desăvârșit. Iată care sunt.

1 Uscarea legumelor și frunzelor. Legumele și ingredientele cu frunze trebuie uscate bine înainte de a fi adăugate în salată, pentru ca preparatul să nu iasă apos. Cu cât ingredientele sunt mai uscate, cu atât dressingul pătrunde mai bine în ele. Dacă până acum, obișnuiai să le lași într-o strecurătoare pentru a le usca, există încă o metodă pentru a le usca, înfășurarea lor într-un prosop curat de bumbac și tamponarea lor ușoară cu acesta.

2 Diversitatea. Nu există rețeta perfectă de salată, întrucât este un preparat care poate îngloba o sumedenie de ingrediente și combinații de legume, carne, fructe etc, totuși specialiștii bucătari susțin că diversitatea ingredientelor stă la baza unei salate cu adevărat gustoase.

3 Ierburi aromatice. Înnobilează legumele pentru salată cu o selecție atentă de ierburi aromatice, care să-i ofere gustul după care tânjești de la un astfel de preparat. Se recomandă folosirea cu generozitate a coriandrului, pătrunjelului, mărarului, mentei sau busuiocului,dar nu există restricții când vine vorba de aceste mirodenii. Poți adăuga absolut orice planta aromatică îți place în combinație cu alte condimente: piper, oregano, boabe de mușțar, pudră de chili etc.

4 Rețeta ideală de dressing. Dressingul pentru salată poate îngloba multe condimente și sosuri, însă ingredientele de bază rămân uleiul și oțetul sau sucul de lămâie. Echilibrarea gustului oferit salatei este secretul de bază în prepararea dressingului. Sosul trebuie să fie mai acid decât sărat, pentru a se armoniza perfect cu frunzele de salată sau legumele folosite. Rețeta de bază pentru dressing este formată din trei părți de ulei de măsline și o parte de zeamă de lămâie, care se amestecă cel mai bine într-un borcan cu capac.

Salată de broccoli cu pui

CONSISTENT. Este o salată consistentă ce poate înlocui o masă, cum este cea de după-amiază sau chiar masa de prânz, însă nu cina pentru că este energizantă și nici micul dejun fiindcă este un pic acid pentru o primă masă pe stomacul gol (dimineața se recomandă o masă cu cereale, iaurt, banană, ceai energizant, lapte, ou, brânză, miere etc).

Salată de broccoli cu pui se obține astfel: se fierb trei bucăți de broccoli în apa cu sare, apoi se mărunțesc în buchete estetice și mici. Se pun într-un castron peste care adăugați ananas tăiat în bucăți mici (cam trei-patru felii din ananas). Se rade o jumătate de țelină, un morcov, un măr (îl puteți tăia și cubulețe) și adăugați două linguri de semințe (de care preferați sau chiar germeni) și o jumătate de piept de pui la grătar tăiat cuburi. Puteți folosi cimbru, busuioc și/sau mentă pentru condimentare. Se adaugă la final zeama de la o lămâie și se servește.

Pătrunjelul este bun la detoxifierea organismului

DETOXIFIANT. Pătrunjelul este cunoscut pentru valoarea sa detoxifiantă, dar și pentru conținutul ridicat în vitamine și fier care îi conferă aroma sa pătrunzătoare. Pentru că această salată are proprietăți puternic detoxifiante, poate fi consumată o zi întreagă. Vă puteți alege o zi pe săptămână de detoxifiere, de exemplu vineri, în care să consumați numai această salată, numai fructe sau numai legume. Dacă nu doriți această zi, puteți consuma în fiecare zi această salată alături de alte alimente, însă între mese la interval de două ore.

Prepararea salatei

Salata se obține astfel: se ia o legătură de pătrunjel cu tot cu rădăcini (mai exact cinci rădăcini cu tot cu frunze), se spală foarte bine sub jet de apă rece (rădăcinile se curăță de fire, dar nu li se răzuiește coaja) și se toacă după preferință într-un castronaș. Se adaugă 5 căței de usturoi medii tocați foarte mic, două linguri de semințe de susan, încă două de semințe de in, câteva nuci mărunțite și se stoarce o lămâie. Salata este gata de consumat, având puternice efecte revigorante asupra organismului și fiind un bun tonic hepatic.

Conservă de ton cu salată verde

INGREDIENTE NECESARE: o conservă de ton, o conservă de porumb, ceapă verde sau roșie, o salată verde medie, o lămâie, puțin zahăr, 50 ml de ulei, sare, piper, condimente

Cum se prepară salata

Desfă tonul în bucăți mici.

Spală salata frunză cu frunză și rupe-o în fâșii subțiri.

Curăță și spală ceapa și taie-o solzișori. Spală lămâia sub un jet de apă rece și stoarce-o.

Amestecă tonul, salata verde, ceapa cu uleiul și zeama de lămâie. Adaugă boabele de porumb din conservă. Condimentează salata de ton cu salata verde cu sare, piper, zahăr și alte condimente preferate.

În funcție de gusturile tale, poți să adaugi roșii cherry, bucățele de brânză și măsline fără sâmburi. Se servește rece.

Fructele, un desert delicios

O rețetă delicioasă de salată de fructe care poate fi servită ca și desert amatorilor de dulciuri.

SUGESTIE. Le găsim pe tarabe, în supermarketuri, în micile magazine alimentare și consitute una din cele mai bogate surse de vitamine. Fructele, fie că le consumăm separat, fie că alegem să facem o salată nu trebuie să lipsească din meniul zilnic.

INGREDIENTE:

2 portocale roșii medii, 200 g ananas bucăți, 1 mango mediu, 2 kiwi, 1 pară mare, 75 ml suc portocale roșii (pt sirop), 1 păstaie vanilie (pt sirop), 100 g zahăr (pt sirop), 100 ml apă (pt sirop), 200 ml smântână pentru frișca, plus 2 linguriţe zahăr pudră, plus 1 păstaie vanilie (doar semințele)

MOD DE PREPARARE

Pentru început, preparăm siropul. Punem sucul de portocală într-o crăticioară, adăugăm zahărul, apa și o păstaie de vanilie despicată pe lungime și ulterior tăiată în două, trei bucăți. Fierbem siropul, pe foc mic, cca 10-15 minute, sau până când capătă o consistență ușor densă. Stingem focul și lăsăm siropul de vanilie să se răcească complet.

Curățăm para, kiwi și mango și le tăiem în cubulețe mici. Curățăm portocalele (avem grijă să îndepărtăm și cojița albă care îmbracă pulpa) și le tăiem în felii. Scurgem bine bucățile de ananas și le taiem și pe ele în cubulețe mai mici. Punem toate fructele într-un bol, adăugăm siropul rece, fără păstaia de vanilie, și amestecăm cu grijă. Acoperim bolul cu folie de plastic alimentară și îl introducem în frigider pentru 30 minute.

Între timp, punem smântâna pentru frișcă într-un vas rece (vă recomand să folosiți un vas îngust și înalt), adăugăm 1-2 linguriţe de zahăr pudră și semințele unei păstăi de vanilie. Mixăm frișca până când obținem o consistență susținută. După perioada de repaus a salatei de fructe, punem câte 1-2 linguri de frișcă într-o cupă și apoi o umplem cu salată de fructe.

O servim imediat, cu foarte multă poftă!

Combinaţie sănătoasă

DE SEZON. O salată perfectă în acest sezon de viroze și răceli - ridichea și ceapa sunt foarte cunoscute ca alimente naturiste extraordinar de bune în aceste cazuri. Salata este foarte gustoasă, un pic dulce de la mere, merge perfect cu niște pește sărat/marinat cu garnitură de cartofi/orez.

INGREDIENTE:

o ridiche neagră, un măr ionatan, o ceapă roșie, 3 linguri de ulei de floarea soarelui, 2 linguri oțet de mere și jumătate linguriță de sare.

MOD DE PREPARARE

Se curăță și se spală ridichea, ceapa și mărul. Se dă prin răzătoare ridichea apoi mărul. Ceapa se taie fidea subțire. Se pune uleiul, sarea și oțetul, se amestecă bine. Se servește imediat și nu se lasă pe a doua zi (nu mai este bună atunci).

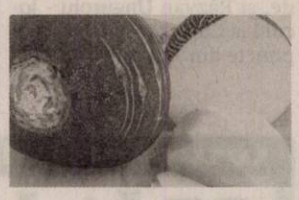

Tort de legume la cuptor

În mai puţin de o oră puteţi pune pe masă un tort delicios din legume într-o prezentare demnă de orice masă festivă.

FESTIV. Nu e neapărat dulce, nu e cu frișcă dar e plin de vitamine și foarte sănătos.

INGREDIENTE:

150 g paste (macaroane), 2 vinete, 1 ceapă, 1 cățel de usturoi, 500 g carne tocată (porc, vită sau pui), 3 roșii mărunțite, 2 linguri sos de tomate, 100 g mazăre, 150 g mozzarella rasă, 50 g caşcaval ras, 50 g parmezan ras, 1 ou, ulei, sare.

MOD DE PREPARARE

Se ia o tavă (formă pentru prăjituri), se unge cu ulei sau unt și se tapetează cu hârtie de copt. Se fierb macaroanele în apă sărată și se pun deoparte. Vinetele se taie în felii subțiri, se așază una lângă alta și se sărează, iar apoi se lasă la scurs 20 de minute. După aceea, se prăjesc în puțin ulei pe ambele părți, până prind o culoare ușor maronie și se împărtează surplusul de ulei cu ajutorul unor șervețele. Ceapa tăiată și usturoiul se călesc la foc mic, apoi se adaugă carnea tocată și sosul de tomate până ce toate obțin o nuanță maronie. Roșiile mărunțite se amestecă cu sare și piper și se pun la fiert aproximativ 10 minute. Macaroanele se amestecă cu mozzarella, caşcavalul, oul și jumătate din brânza parmezan. Un sfert din feliile de vinete se pun deoparte. Cele rămase se așază în tavă, ușor suprapuse la capete. Deasupra se presară parmezan din cantitatea rămasă. Se umple jumătate din formă cu macaroane, se adaugă carnea tocată și se presară boabele de mazăre. Se pun deasupra și macaroanele rămase. Se acoperă cu feliile de vinete puse deoparte, iar apoi se presară iar parmezan.

Tot conținutul se bagă 30 de minute în cuptorul preîncălzit. Apoi se lasă afară 5 minute pentru a se răci. La final se ornează cu ardei gras tăiat feliuțe.

Prăjitură cu sfeclă roşie

INEDIT. Chiar dacă cei mici nu savurează legumele, ascunse puțin în prăjitură vor fi apreciate mult mai mult și cu siguranță vor cere supliment. Sfecla roșie, spre exemplu, poate fi „pitită” într-un blat cu cacao iar rezultatul va fi cu siguranță...gustos.

Ingrediente: 250 g piure de sfeclă roșie, ½ lingură esență de vanilie, 300 g zahăr, 250 ml ulei, 3 ouă, 220 g făină, 1 linguriță bicarbonat de sodiu, 1 praf de sare, 6 linguri cacao

Cum se prepară prăjitura

Dă drumul la cuptor și tapetează o tavă cu ulei și făină. Piureul din sfeclă roșie se obține după ce ai copt sfeclele la cuptor și le-ai pasat. Combini piureul cu ouăle bătute, esența de vanilie, uleiul și zahărul. Mixezi bine până se omogenizează ingredientele. Încorporezi făina, bicarbonatul de sodiu, sarea și cacaua. Torni compoziția în tavă, o nivelezi și o dai la cuptor. Ții la foc mediu 25-30 de minute.

Roşii aromate cu usturoi

DE TOAMNĂ. O garnitură absolut delicioasă, plină de vitamine, pe care o poți face în mai puțin de 30 de minute în propria bucătărie.

Ingrediente: 1 linguriță sare kosher, 1/4 linguriță piper negru proaspăt măcinat, 2 linguriţe cimbru proaspăt, tocat mărunt, 2 linguri busuioc proaspăt, tocat mărunt, 2 linguri pătrunjel proaspăt, tocat mărunt, 25-30 roșii cherry, 2 căței de usturoi tocat mărunt, 3 linguri ulei de măsline

Metoda de preparare: Încălzește uleiul într-o tigaie suficient de mare cât să încapă toate roșiile într-un singur strat. Călește usturoiul aproximativ 30 de secunde. Apoi, adaugă roșiile, busuiocul, pătrunjelul, cimbrul, sarea și piperul. Dă focul la mic și mai gătește totul 5-7 minute, amestecând ușor, până când roșiile încep să se înmoaie. Ia tigaia de pe foc și mai presară niște busuioc și pătrunjel deasupra.

Landisa Plant

SC **Landisa Plant** SRL
Str. Constitutiei, nr. 57, jud. Arad
Telefon / Fax 0357 805 802
office@landisa .ro
www.landisa.ro

OFERTA PLANTE:

Cupressocyparis leylandii 80 cm + 19 lei
Photinia fraseri Red Robin 70 cm + 19 lei
Pomi fructiferi in ghiveci 4 ani 28 lei
Cupressocyparis leylandii
250 - 300 cm 90 lei
Magnolia grandiflora Gallisoniensis
175 - 200 cm 190 lei

vinde o gama variata
de arbori si arbusti ornamentali

(H-230142)

ACTIV CLUB

VINERI, 25 septembrie
de la **20.30**
în curtea bazei **Activ Club**

Preț bilet: 20 de lei.
Rezervări la nr. **0756 285 621**

Intrarea liberă pentru clienții
Activ Club
Pentru cei care doresc să ia masa am pregătit un meniu special preparat de Flori.

TEXTIL Shop

Cel mai mare magazin de materiale textile din Arad !

(117260)

Arad, Str. M. Eminescu, Nr.4

GARSONIERE

• **Cumpăr garsonieră,** apartament 1 cameră, banii jos, 0755.483.216, 0746.055.126. 117416

• **Cumpar garsoniera** Apartament 1 camera platesc imediat 0752113315, 0721670839 237007

AP.1 CAMERĂ

• **Vând apartament** 1 cameră și dependințe, zona Vlaicu, 0357/425741; 0770.348.681. 205556

• **Vând in** Arad, apartament cu o cameră, Micălaca- Miorița, ☎0770.217.791, 0721.345.807. 227641

AP.2 CAMERE-ARAD

• **Cumpărăm apartament** 2-3 camere, garsoniere. PLATA PE LOC!!! 0744.849.390. 842293

• **Cumpăr apartament** 2 camere etaj 1-3, preferabil în Vlaicu sau Piața Mică, ☎0753.926.651. 239314

• **Cumpăr apartament** 2-3 camere, piata pe loc, 0746.055.126, 0724.512.512. 117418

• **Cumpar apartament** 2-3 camere platesc imediat 0722273759 , 0742781651 237013

• **Persoană fizică** cumpăr apartament 2 camere cu banii jos!!! Ofer prețul corect. Fără agenții imobiliare, 0772.155.210. 989614

• **Vând apartament** ultracentral, 2 camere, bucătărie, baie, hol, balcon, etaj III, 33.000 Eur/negociabil, ☎0752.425.210. 240224

• **Vând apartament** 2 camere, confort 1, parter, cu balcon, str.Foișor nr.35, Bl. B16, cartier A.Vlaicu, ☎0357/440034. 227650

• **Vând apartament** 2 camere, zona 300, Micălaca, bl. 303, et. 8/8, 0722.606.527. 240197

• **Vând apartament** 2 camere/ IV, mobilat, zona băncilor, 33.500 Eur/negociabil, ☎0741.150.246. 240205

CASE-ARAD

• **Vând casă** cu grădină mare în Grădiște, str. Orion, nr. 30. Informații telefon 0740.512.942. 236688

• **Vând casă** în Aradul- Nou, str. Stan Dragu 35, 4 camere, bucătărie, baie, garaj, grădină mare, toate utilitățile, total 1.440 mp, ☎0732.108.116. 188612

• **Vnd casă** veche 650 mp, str. Cedrului, 35.000 Euro, 0744.784.910. 229055

Macelaria Poporului

(117332)

str. Șt. Augustin Doinaș, colț cu Piața Mihai Viteazul
LUNI - VINERI 08:00 - 17:00 | SÂMBĂTĂ 08:00 - 13:00

Vrei prajituri de casa?
si nu ai timp sa le pregatesti...
Lubianco Junior
iti ofera cele mai gustoase prajituri de casa pe care le-ai mancat vreodata!

Cele mai mici preturi!!
tort- 35 lei/kg
prajituri asortate (12 sortimente)- 28 lei/kg
produse patiserie (6 sortimente) - 20 lei/kg

Ne puteti gasi la adresa: C-lea Radnei nr 197
Tel: **0726799206; 0720852382; 0257-217119**

Preluam comenzi pentru orice fel de eveniment!

(129938)

lees LEE'S INTERNATIONAL INVESTMENT SRL

Angajăm **operator mașini unelte:**

Cerințe:
- manevrarea, reglarea și întreținerea mașinilor;
- disponibilitate la program prelungit;
- capacitatea de a lucra în echipă

Ofertă (bonusuri, beneficii):
- Salariul se comunică la interviu (238439)

cv-urile vor fi trimise pe e- mail: **simona.matica@lees.ro,**
sau la sediul firmei :
SC Lee's International Investment SRL,
Cal. A. Vlaicu Nr. 270 (intrarea de pe Poetului, la fosta fabrică de bere Arbema)
Pt. informații tel : 0735869209 Simona Boscu

GDS

ANGAJEAZA

OPERATORI PRODUCTIE
MAGAZIONERI
TEHNICIENI PRODUCTIE

Oferim: bonuri de masa, ore suplimentare platite dublu, transport asigurat, spor de noapte 25%.

Persoanele interesate sunt rugate sa se prezinte pentru interviu la sediul firmei în Zona Industriala (în curte la Euromobiliare) în intervalul orar: -luni - vineri: 09.00-16.00

INFO : 0357.420.928
0357.434.728

(217576)

Publicitate mare 0257-280.904; mică 0257-210.775

DECESE

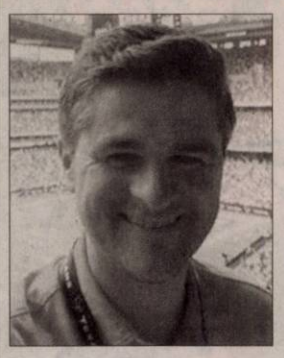

Cu durere în suflet anunţăm trecerea fulgerătoare în nefiinţă,

la numai 35 de ani, a celui care a fost un deosebit fiu, frate, soţ, tată, verişor şi prieten,

ŢOLEA PAUL DAN.

Mereu te vom iubi şi ne vom ruga pentru tine. Înmormântarea sâmbătă, 26 septembrie 2015, ora 14,00, de la Katy Memorial House - loc. Katy, Texas, USA.

Fam. Ţole, Măgulean, Ienciu şi Buzgău

Cu durere în suflet anunţăm că mult iubita noastră soţie, mamă şi soră,

ing. BODEA MARIANA CORNELIA

a încetat din viaţă, după o lungă şi grea suferinţă, la vârsta de 67 ani.

Chipul ei frumos şi luminos va rămâne pentru noi, mereu, o vie amintire. Priveghiul va avea loc astăzi, 23 septembrie 2015 orele 18 la Casa Funerară Kuki iar înmormântarea va avea loc joi, 24 septembrie 2015, ora 14:00 la Cimitirul Eternitatea (UTA).

Soţul Ghiţă, fiica Christina şi sora Tenzi

Cu durere în suflet anunţăm decesul celui care a fost soţ, tată, socru şi bunic,

ENE PETRE.

Priveghiul va avea loc astăzi, 23 septembrie 2015 la Casa Funerară Kuki (Grădişte) ora 18:30 iar înmormântarea joi, 24 septembrie 2015, ora 12 la Cimitirul Eternitatea.

Familia îndoliată

Cu durere în suflet anunţăm trecerea în nefiinţă după o scurtă suferinţă a bunul nostru tată,

ORĂDAN TEODOR

din Sintea Mare.

Dumnezeu să te odihnească în pace! Înmormântarea va avea loc astăzi, 23 septembrie 2015, ora 13:00 în localitatea Sintea Mare. Nu te vom uita niciodată!

Fiul Orădan Teodor cu familia din Graz – Austria

O inimă bună a încetat să mai bată, un suflet nobil s-a ridicat la cer, un soţ iubitor şi grijuliu pleacă de lângă mine, dar mai aproape de Dumnezeu, lăsând în urmă o nemărginită durere şi un dor imens,

GHERMAN IOAN – ANTON.

Dumnezeu să te ierte şi să ai grijă de mine până la întâlnire! Înmormântarea va avea loc astăzi, 23 septembrie 2015, ora 15:00 la Cimitirul Pomenirea.

Soţia veşnic îndurerată

Cu durere în suflet anunţăm decesul celei care a fost draga noastră mătuşă,

ZELENAK AURELIA,

la vârsta de 79 ani.

Înmormântarea va avea loc astăzi, 23 septembrie 2015, orele 13:00 de la Capela Cimitirului Micălaca.

În veci nemângâiaţi nepoţii Mariana şi Nelu Luciu

CONDOLEANŢE

Suntem alături de naşa noastră Marincei Adriana acum când se desparte de cea care a fost draga lor mamă, bunică şi soacră. Sincere condoleanţe!

Familia Ţîşcă

Cu adâncă durere în suflet, tristă şi înlăcrimată mă despart de cel ce a fost dragul meu soţ,

ENE PETRE.

Soţia Ene Victoria

O rugăciune către Dumnezeu, o lumânare aprinsă şi gânduri pioase în ceasul despărţirii de cel ce a fost dragul nostru tată, socru şi bunic,

ENE PETRE.

Fiica Iulia, ginerele Mihai Dobriţa, nepoţii Oana şi Paul

Suntem profund îndureraţi la trecerea în nefiinţă a celui care a fost iubit cuscru,

ENE PETRE.

Să-i fie ţărâna uşoară şi Dumnezeu să coboare în sufletul celor dragi puterea de a depăşi suferinţa!

Cuscra Dobriţa Florica

Suntem alături de prietenul nostru Mişu Dobriţa şi familia sa în aceste momente grele pricinuite de moartea celui care a fost soţ, tată, socru şi bunic,

PETRE ENE.

Dumnezeu să-l odihnească în pace!

Prietenii

Suntem alături de verişorul nostru Gheorghe Bodea şi fiica Cristina în momentele grele ale despărţirii de cea care a fost

MARIANA BODEA.

Sincere condoleanţe!

Fam. Brad Simeon, Sofia şi Dorina

Sincere condoleanţe la trecerea în nefiinţă a celei care a fost prietena noastră,

MARIANA BODEA.

Dumnezeu să o ierte şi să o odihnească în pace!

Cornelia, Radu şi Flavius Ardelean

Suntem alături de familia îndurerată în urma pierderii celei care a fost vecina noastră,

BODEA MARIANA CORNELIA.

Dumnezeu s-o odihnească!

Asociaţia de Proprietari str. Horea nr. 10 bl. H 1 sc. A

MULŢUMIRI

Mulţumim rudelor, prietenilor, vecinilor şi tuturor celor care au luat parte la slujba de trecere spre cele veşnice a iubitului nostru soţ, tată, socru,

ec. TOMA NICODIM PODEA.

Dumnezeu să-l odihnească în pace!

Familia îndoliată: soţia Marina, fiica Delia şi ginerele Dan

COMEMORĂRI

Dragul nostru

CEZAR FLAVIUS CHIŞ

în 23 septembrie te-am fi sărbătorit cu ocazia împlinirii a 6 anişori înconjurat de familie şi prietenii tăi.

Ar fi fost o mare bucurie pentru toţi şi în special pentru tine că vei merge la şcoala unde promiteai că vei fi premiant. Nu am uitat nimic din vorbele tale. Dar moartea nemiloasă în urma tragicului accident din 13 iulie 2015 a pus capăt vieţii tale, a părinţilor tăi şi a bunicii. Dragul şi scumpul nostru CEZAR, cel frumos şi inteligent, nouă ne este tare dor de tine şi sperăm că ne vom revedea cândva. De ziua ta vom merge la cimitir unde vom uda cu lacrimi tristul tău mormânt. Dumnezeu să-ţi dea odihnă veşnică alături de părinţi şi de bunica!

Te plângem neîncetat: bunicii Petru şi Mariana, unchiul Marius cu tuşa Monica şi verişoara Carla, unchiul Raul cu tuşa Lucica şi verişorul Rareş

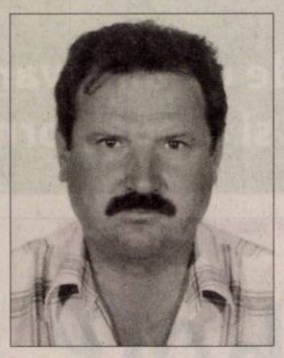

De un an de zile eu te-aştept mereu/ Să vii din nou acasă/ Să-ţi spun cât mi-e de dor,

NOVĂCUŢI IOAN.

Când dorul greu m-apasă/ Şi-mi este tare greu/ Mă iau şi plec de-acasă/ Până la mormântul tău./ Acolo îţi spun durerea/ Ce inima îmi apasă/ Aprind o lumânare şi plec cu greu acasă. Dormi în pace suflet blând!

Soţia Elena

Pioasă aducere aminte la împlinirea a 4 ani de la despărţirea de dragul nostru soţ, tată şi socru,

ing. dipl. BOTA IOAN HORIA.

Dumnezeu să îl odihnească în pace!

Familiile îndurerate Bota şi Stoica

A trecut mai bine de un an de când a plecat la îngeri,

PEŞTE COSMIN GHEORGHE.

Cinstim memoria lui, iar amintirea lui va rămâne veşnic în sufletele noastre.

Ai tăi părinţi, fraţi şi surori

Pios omagiu, duioase amintiri în memoria fratelui nostru drag,

PASCAL PAVEL

la împlinirea a 24 de ani de la trecerea în veşnicie, om al prieteniei, jovialităţii şi sensibilităţii sufleteşti. Dumnezeu să-l ierte!

Sora şi fratele

Se împlinesc 14 ani de la plecarea în veşnicie a dragului nostru soţ, tată, bunic,

ing. STANCA PETRU.

Dumnezeu să-l odihnească în pace!

Malvina, Puşa, Adi şi Ada

Anunţurile de deces se publică GRATUIT!

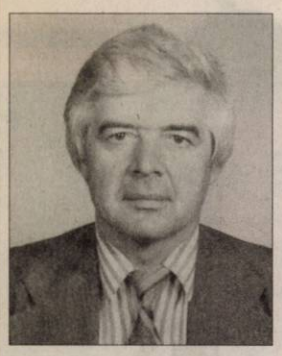

Au trecut 5 ani de tristeţe de când a plecat dintre noi iubitul nostru,

PAVEL DRONCA

cel care a fost soţ, tată şi bunic. Vom păstra vie amintirea ta pentru totdeauna. Dumnezeu să te odihnească!

Soţia Viorica, fiica Angelica cu soţul Ştefan, fiul Radu cu soţia Daciana şi nepoţeii Luca şi Irina

Tristă şi neagră este ziua de 23 septembrie când în urmă cu 5 ani, a plecat dintre noi, cel care a fost

PAVEL DRONCA.

Departe de noi, dar mai aproape de Dumnezeu. Rugăm pe Bunul Dumnezeu să-i facă odihnă veşnică!

Mama, sora, fratele şi nepoatele

Pe data de 23 septembrie se împlineşte un an de când a plecat la ceruri neaşteptat, nedrept şi mult prea devreme, prietenul şi finul nostru

MATIUŢ ALEXANDRU LAVINIU,

lăsând în urmă un mare gol. Amintirea lui va dăinui veşnic în sufletele noastre.

Fam. Raţă

VILE-ARAD

• **Vând 2** vile noi, 1.200 mp, Poltura Arad. Telefon 0722.343.753. 238456

SPAŢII COM-ARAD

• **Vând sau** închiriez magazin alimentar în zona Confecţii. Tel. 0744.646.914. 230471

TERENURI LOCAL

• **Vând 0,8** ha teren în Arad. Telefon 0752.343.828. 236926

TERENURI JUDEŢ

• **Vând grădină** 20 ari Bodrogul Nou, 6 Euro/mp, cuptor fontă, maşină cusut Ileana, 0757.699.015. 217606

IMOBILE CHIRII

• **Închiriez apartament** 2 camere pe termen lung- 180 Euro. Telefon 0740.153.557 sau 0743.115.800. 215745

• **Închiriez apartament** 1 cameră mobilat-utilat pentru 1 persoană, ☎0770.424.818. 227644

• **Închiriez apartament** 2 camere, centru, pe termen lung. Tel. 0771.318.594. 227653

• **Închiriez apartament** 3 camere, zonă centrală, renovat, cheltuieli mici, ideal studenţi sau familie, 0724.357.458. 236697

• **Închiriez apartament** zona Micălaca 300, una sau două camere, dependinţe, centrală proprie. Tel: ☎0770.984.930, 0257/231313. 239274

• **Închiriez apartament** la casă, zonă centrală, 2 camere, bucătărie, living, camerele decomandate pe termen lung, ☎0741.088.140. 239267

• **Închiriez apartament** 2 camere, decomandat, utilat, Fortuna, 180 Euro, 0723.600.510. 239312

• **Închiriez apartament** pentru o familie (să lucreze în schimburi inverse) şi o femeie singură. Tel. 0257/286265. 240227

• **Închiriez garsonieră** complet utilată- mobilată, zona UTA, la 100 Eur, ideal studenţi, ☎0744.834.585. 227696

• **Închiriez garsonieră** confort 3, Vlaicu, la cheie. Tel. 0725.568.023. 240223

• **Dau în** chirie apartament 3 camere mobilate zona gării (termotecă) 250 Euro, 0726.289.694. 240189

• **Dau în** chirie apartament 3 camere Samantha, Polivalentă, 0756.495.174. 240191

• **Dau în** chirie apartament 4 camere, zona 300, Micălaca (termotecă) mobilat complet, 0722.606.527. 240192

• **Dau în** chirie apartament 3 camere mobilat, central (lângă tribunal), 250 Euro, 0726.289.694. 240194

• **Dau spre** închiriere apartament două camere decomandate, zona Kaufland, 0745.135.752. 229988

• **Ofer spre** închiriere apartament cu 1 cameră, zona UTA, 0747.037.723. 230556

• **Proprietar închiriez** apartament ultramodern, trei camere, zona Piaţa Spitalului, garaj. Telefon 0733.932.010. 240198

• **Închiriez apartament** două camere ultracentral, lângă OMV - Kaufland, et III din IV, mobila nouă, proaspăt renovat, garaj, 250 euro plus garanţie. Tel. 0744.767.302.

• **Ofer spre** închiriere apartament 3 camere, zonă centrală, cu centrală proprie, mobilat modern. 250 euro pe lună negociabil şi garanţie. Tel: 0745.201.435.

• **Închiriez casă** cu etaj (310 mp), zonă centrală. Ideal pentru sediu firmă. Tel: 0722.293738. 178297

OFERTE LOCURI DE MUNCĂ

• **Angajăm şoferi** cu atestat marfă pentru transport internaţional 20T, 0720.108.808. 239297

• **Angajăm şoferi** profesionişti cu experienţă. Informaţii telefon 0730.643.782. 238406

• **Angajăm şoferi** profesionişti cu experienţă pentru transport internaţional. Telefon 0730.022.967.

• **Angajăm şoferi** tir experienţă internaţional şi muncitor întreţinere curte, 0744.784.492.

• **Angajăm ajutor** gestionar depozit frigorific, zona Vlaicu. Telefon 0742.580.555. 239240

• **Angajăm automacaragiu** şi electricieni. Tel. 0730.188.288.

• **Angajăm confecţionere** cu experienţă la maşini de cusut, 0257/272107, 0742.652.264.

• **Angajăm excavatorişti,** fadronist, lăcătuş mecanic, şoferi, necalificaţi pentru balastieră, 0756.357.845.

• **Angajăm manipulant** depozit frigorific, zona Vlaicu. Telefon 0742.580.555.

• **Angajăm montator** tâmplărie PVC, permis categoria B. Tel. 0741.971.215.

• **Angajăm muncitori** necalificaţi. Telefon 0722.281.054.

• **Angajăm personal** bar- jocuri electronice. Salar 1.200 Ron. Tel. 0741.150.246, 0745.521.277.

• **Angajăm personal** pentru fast- food, bucătărie- vânzare, 0744.828.934.

• **Angajez şofer** categoria B, orar part-time. Tel. 0724.301.508.

• **Angajez şofer** pe intern, categ. C+E, Macea. Telefon 0749.531.993.

• **Angajez şoferi** cu experienţă în trafic internaţional (22T). Telefon ☎0744.566.424. 229039

• **Angajez agent** pază cu experienţă şi domiciliul în Arad, 0740.130.259.

• **Angajez barman(ă)** pentru bar zi. Program şi salar atractiv. ☎0721.555.666. 237370

• **Angajez brutar- patiser** şi feliator- ambalator pâine. Telefon 0742.218.693. 228363

• **Angajez cameriste.** Informaţii la tel. 0757.890.409.

• **Angajez femeie** din Chişineu- Criş pentru îngrijit bătrână, 6 ore/zi, ☎0257/219518.

• **Angajez mecanic** camioane marca Daf, Arad. Telefon 0722.275.645.

• **Angajez meseriaşi** şi necalificaţi în construcţii. Telefon 0742.493.438.

• **Angajez muncitori** calificaţi şi necalificaţi în construcţii. Tel. 0722.931.320. 236984

• **Brutărie zona** Grădişte, angajăm brutari, salar motivant. Telefon 0723.693.479. 239250

• **Fabrică încălţăminte** angajează personal, transport gratuit Arad. Tel. 0745.780.173.

• **Firmă transport** angajează şoferi autocar, cu experienţă, pentru curse externe, tel. 0257/228028, 0727.323.558.

• **Restaurant de** hotel trei stele angajează bucătar, salarizare motivantă. Informaţii tel: 0744.608.032.

• **Magazin alimentar** angajează vânzător mezeluri+carne, casieră cu experienţă, ☎0726.227.377.

• **S.C. angajează** muncitori tâmplărie PVC, aluminiu cu experienţă. Tel. 0752.246.700.

• **SC angajează** şoferi profesionişti cat. C+E. Telefon 0257/274461.

• **SC angajează** muncitor necalificat, permis conducere cat. B. Telefon 0752.128.544.

• **Societate comercială** selectează şoferi profesionişti pentru autobasculantă. Tel. 0735.874.722.

• **Societate comercială** în domeniul textil angajează personal (croitorese), ☎0730.243.989 (Sorin).

• **Societate pază** angajează agenţi pentru magazin din municipiul Arad, ☎0745.109.086.

CONSTRUCŢII

• **Acasă aduc** balast, nisip, car moloz etc., 2- 20 mc, 0745.036.969. 168713

• **Acasă aduc** nisip, balast, sort, pământ, ridic moloz. Telefon 0747.206.371. 207268

• **Aduc balast,** nisip, sorturi, lemne, ridic moloz, ☎0754.772.222. 226977

ELECTRONIC PLUS

• **Vindem/Reparăm electrocasnice** second, frigorifice, maşini spălat, uscătoare, aragaze, electrice, televizoare, anvelope, vitrine comerciale, termopane. Reducere pentru schimb, rate, Lipova. Tel. 0744.796.542. 830997

PIERDERI

• **Pierdut atestat** transport marfă, seria 0330632000 şi atestat ADR seria 053862. Îl declar nul. 240177

• **Pierdut Certificat** constatator nr. 26632 emis de către Registrul Comerţului Arad la data de 3.06.2011, aparţinând S.C. Seba Transvektor S.R.L. Îl declar nul. 241135

• **Pierdut Certificat** membru al Colegiului Farmaciştilor din România, AR 5412 emis la 28.11.2005 pe numele Krausz Adriana Alexandrina.Îl declar nul. 240214

• **S.C. Glykon** S.R.L., cu sediul în Arad, P- ţa UTA, Bl. U6, pierdut Certificat constatator nr.6142/22.02.2007 pentru sediu şi 6142/22.02.2007 pentru terţi. Se declară nule. 240206

• **SC STP** Professional Battiment SRL pierdut 2 certificate constatatoare cu nr. 525078/ 13.07.2012. Le declar nule. 240220

• **SC Tomşa** Corporation SRL pierdut 1 certificat constatator cu nr. 298/ 7.01.2005. Îl declar nul. 240219

• **Societatea Elisa** Balneofizioterapy SRL Chisindia, J2/1191/2011 pierdut certificat constatator nr. 47884/2011, eliberat de ORC Arad. Îl declar nul. 240139

PLANTE-FLORI

• **Vând porumb** boabe 2014, 1.000 kg, loc. Şilindia. Telefon 0741.488.990. 230607

• **Vând 1.400** kg grâu, Pecica. Tel. 0759.096.320. 240510

ANIMALE-PĂSĂRI DOMESTICE

• **Cumpăr vaci** slabe, grase, lipsă calciu pentru abator. Telefon 0745.505.122. 230727

• **Vând câine** Chow- Chow, maro, vârsta 10 luni. Tel. 0744.184.948. 240050

• **Vând viţea** sat. Cap. Alexa nr. 58. Telefon 0754.607.577. 240200

• **Vând vier** vietnamez, iepuri, găini, 0746.019.940, 0756.862.113. 240222

ÎMPRUMUTURI FINANCIARE

• **Nou în** Arad credite super avantajoase pensionari, angajaţi, PFA, 0729.660.774. 26438

DIVERSE

• **Cumpăr fier,** neferoase, cositor, găini. Telefon 0746.414.369. 240210

• **Cumpăr mobilă** din lemn curbat, fotolii, măsuţă, bibelouri şi alte obiecte vechi, ☎0744.203.945. 229880

• **Cumpăr pene** vechi, noi, coarne de cerb. Preţ convenabil. Tel. 0745.983.893. 239356

• **Ocazie! Vând** cazan ţuică inox 2 mm, 250-300 l, nou,☎0721.592.572 240225

• **Vând canapea** extensibilă şi două fotolii 700 lei, negociabil, remorcă Dacie 1.500 lei, saltea una persoană 120 lei. Tel. ☎0733.076.233. 238455

• **Vând cazane** ţuică diferite mărimi, 2 cazane noi (200 şi 250 litri). Preţ avantajos, ☎0744.133.862. 227709

• **Vând cazane** ţuică, 90 lei/kg, tablă groasă, negociabil, 0746.549.644, 0759.140.526. 239266

• **Vând cazane** de ţuică diferite mărimi. Tel. 0740.866.600. 229095

• **Vând cazane** de ţuică diferite mărimi. Tel. 0757.848.723. 239328

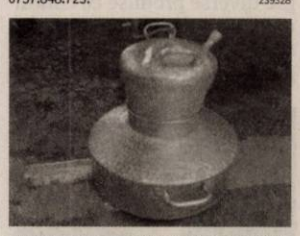

• **Vând cazane** de pălincă diferite mărimi. Tel. 0751.353.742. 240051

• **Vând Laptop** second ideal pentru începători sau copii. Foarte bun pentru zapping pe internet, facebook, joculeţe simple, uz didactic, tester service auto. Model: Acer TravelMate 5320, Memorie: 1 GB RAM, preţ 100 euro. Telefon 0733.783.107. 227685

• **Vând pianină,** masă birou stil vechi, plantă apartament mare Juka şi trandafiri japonezi. Telefon 0747.819.615. 230488

• **Vând presă** de struguri (100 kg). Tel. 0357/421708. 240207

• **Vând struguri** albi şi negri 400 kg la 1 leu/ kg, 0748.533.318. 240188

• **Vând urgent** frigider, cuptor patiserie 4 tăvi Horega, plită electrică fast food, maşină cusut (croitorie), dulap 4 uşi, 0722.837.714. 240130

• **●Vând/ închiriez** casă în Horia nr.302, vând maşină de spălat, 500 ţigle ☎0733.910.766. 227692

aradjob.ro

EVIDENŢIAZĂ-TE!

Text: **DATA apariţiei:**.....

.....

.....

.....

.....

.....

.....

Talon valabil până în 31 decembrie 2015

Date personale:

Nume şi Prenume:

Telefon:

Buletin de identitate:

TALON + PREŢUL CATEGORIEI AFERENTE

Anunţurile se preiau zilnic, la ghişeu, până în ora 16[00], după această oră, se pot prelua doar prin intermediul sistemului online de preluare al anunţurilor disponibil pe www.jurnalaradean.ro . Anunţurile de mică publicitate din Jurnal Arădean se publică pe baza talonului din ziar

Redacţia nu îşi asumă responsabilitatea pentru conţinutul anunţurilor de mică publicitate!

JURNAL ARĂDEAN

SC SIRE SRL, din Arad, Calea Zimandului FN, ANGAJEAZĂ

- **OPERATORI ASAMBLARE CABLAJE** (femei);
- **ABSOLVENŢI** a minim 10 clase.

Informaţii suplimentare la sediul nostru **sau la telefon 0257 218 748 între orele 09:00 – 16:00**

(230129)

SC TEXTILE MEDICALE SRL

Arad, ZONA INDUSTRIALA VEST, Str. III, nr. 1

angajeaza:

Operator confectioner industrial îmbracaminte din tesaturi, tricotaje, materiale sintetice

Cerinte:

- Experienta profesionala relevanta in domeniu
- Seriozitate si spirit de echipa
- Disponibilitate program de lucru pe schimburi

Oferim:

- Conditii optime mediu de lucru
- Salarizare avantajoasa conform competentelor
- Prima de prezenta
- Prima de productie in functie de performantele obtinute
- Tichete masa
- Transport asigurat (inclusiv decontare abonamente transport)

Informatii suplimentare :

CV-urile se depun la sediul societatii sau fax **0257 274 200**

Informatii suplimentare se pot obtine la telefon: **0722 670 036** sau **0257 467 609,** persoana de contact: Alina Caras

(51367)

ANUNŢ

În atenţia locatarilor din zona Aurel Vlaicu, str. Haţeg, blocurile 16 – 17 – 18 – 19 - 20

S.C. RECONS S.A. ARAD anunţă începerea procedurilor de licitare a locurilor de parcare adiacente blocurilor din zona Aurel Vlaicu, str. Haţeg, blocurile 16 – 17 – 18 – 19 - 20.

Licitaţia va avea loc în data de: 06.10.2015 (Marţi) ora 9,00 la Casa de Cultură a Sindicatelor.

Cererile însotite de actele necesare se pot depune până la data de 02.10.2015 la Registratura punctului de lucru situat în Arad, Calea Aurel Vlaicu, Bl. Z 20.

Informaţii suplimentare puteţi găsi pe pagina de web: www.reconsarad.ro sau puteţi solicita la numărul de telefon 0257-280097.

CONDUCEREA SOCIETĂŢI

(240165)

Mr.FAB CONSTRUCŢII INDUSTRIALE

ARAD, Micalaca str. Voinicilor F.N.

angajeaza pentru muncă în şantier

lăcătuşi, sudori, dulgheri, muncitori necalificaţi

Informatii la tel.: **0257.275.250**

(148351)

R.A. **AdministraţiaZoneiLibereCurticiAradorganizează** concurs pentru ocuparea unui post de Consilier Juridic. Concursul presupune susţinerea unei probe scrise în data de 8.10.2015, ora 10,00, precum şi a unui interviu în data de 12.10.2015, ora 12,00.

Dosarele de înscriere pentru concurs se depun până la data de 5.10.2015, la sediul R.A. Administraţia Zonei Libere Curtici Arad iar informaţii suplimentare se pot obţine la telefon 0257/282434 sau pe site-ul www.zla.ro

(240215)

PROFESIONAL INSOLVENCY MANAGEMENT S.P.R.L

-LICHIDATOR JUDICIAR AL **SC CHARLY CONSTR SRL**

VINDE PRIN LICITATIE PUBLICĂ CU STRIGARE URMĂTOARELE BUNURI CU PRET DE PORNIRE

AUTOVEHICUL MARCA VOLKSWAGEN , DIESEL, AN FABRICATIE – PRET PORNIRE 3.040 EURO + TVA

Licitatia se va tine la sediul lichidatorului PROFESIONAL INSOLVENCY MANAGEMENT S.P.R.L, in data de : **24.09.2015, 08.10.2015, 22.10.2015, 26.11.2015 05.11.2015, 19.11.2015, 26.11.2015, 03.12.2015, 10.12.2015 si 17.12.2015 orele 13.00.** Inscrierea la licitatie se va face începand cu data de 23.09.2015 până la orele 12.00 si inainte de fiecare termen de licitatie. Preturile nu contin TVA si se calculeaza conform Codului Fiscal.

Cei care doresc sa participe la licitatie trebuie sa cumpere caietul de sarcini si sa achite garantia de participare care este de 10% din valoarea bunului/bunurilor.

Informatiile privind conditiile de participare la licitatii si caietele de sarcini se pot obtine la sediul PROFESIONAL INSOLVENCY MANAGEMENT S.P.R.L, loc. Arad, str. Blajului, nr.3, sc. A, et. 1, apartament 7, jud. Arad. Relaţii la tel. 0357/411373,0740762383, fax. 0257/215544. **(240226)**

ACTIV GRUP IPURL cu sediul în Arad, str. Tribunul Buteanu, nr.1, ap.1, jud.Arad, lichidator judiciar al **SC AR AUTO LEASING SRL**, CUI 12425455, cu sediul in Arad, str.Dr. Ioan Ratiu, nr.13, ap.5/A, jud Arad, nr ORC J02/523/1999, debitor în dosarul nr. 2512/108/2010*, anunţă vânzarea la licitaţie publică, conform prevederilor Legii 85/2006, a bunurilor imobile ce compun ansamblul **„Hotel XO Residence"** situat în Arad, str. Dr. Ion Raţiu, nr. 13, jud. Arad, constând în „Apartament nr. 5a (compus din 5 camere, 2 holuri, bucatarie, baie, grup sanitar, 2 balcoane, pivnita, in suprafata de 234 mp, inscris in CF 306192-C1-U1 Arad, nr. top.2910/a/3/V/a); Apartament nr.5b (compus din 3 camere, birouri, hol, degajament, baie, grup sanitar, terasa, 2 balcoane, in suprafata de 242 mp, inscris in CF 306192-C1-U3 Arad, nr. top.2910/a/3/V/b) şi ½ cota parte teren aferenta acestora în suprafaţă de 537 mp, inscris in CF 306192 Arad, nr. top 2910/a/3", cu preţul minim de începere a licitaţiei de **400.000 Euro (exclusiv TVA)**

Licitaţia va avea loc în data de **29.09.2015**, ora 14[00], la sediul ACTIV GRUP I.P.U.R.L. În caz de neadjudecare, licitaţia se reia, în acelaşi loc şi la aceeaşi oră, cu acelaşi preţ de începere a licitaţiei, în data de **13.10.2015**, în data de **27.10.2015**, respectiv în data de **10.11.2015**. Garanţia pentru înscrierea la licitaţie este de 10% din preţul de începere a licitaţiei. Înscrierile şi achitarea garanţiei de participare la licitaţie se pot face pana cu 1 ora înainte de începerea licitaţiei. Regulamentul de organizare a licitaţiei si relaţii suplimentare se pot obtine la sediul ACTIV GRUP IPURL, tel/fax. 0257.214821, mobil 0744.697814 sau email activ_grup@yahoo.com. **(240226)**

Publicitate 0257/280.904

Paradisul biodiversității FOTO: HELMUT IGNAT

Despre Deltă, la Paris

PARIS. Biodiversitatea Deltei Dunării este onorată în capitala Franței cu ocazia celei de-a 14-a ediții a Săptămânii culturilor străine prin evenimente care au loc la Institutul Cultural Român (ICR) din Paris, cuprinzând o expoziție de fotografie, proiecție de reportaj și dezbatere.

Evenimentele au debutat marți cu expoziția „Delta Dunării și «mica Deltă» a Bucureștiului", care dezvăluie două paradisuri ale biodiversității din România - cea mai vastă și mai bine conservată dintre deltele europene și Parcul Natural Văcărești, un paradis natural care s-a impus în centrul unei metropole, în capitala României.

Expoziția este semnată de fotograful Helmut Ignat, iar textele lui Cristian Lascu, care a colaborat cu Jacques-Yves Cousteau cu ocazia expediției echipei acestuia în bazinul inferior al Dunării, completează imaginile Deltei.

Astăzi, ICR Paris găzduiește proiecția reportajului „Comorile Deltei/ Les Trésors du Delta", realizat de echipa Cousteau pentru France3 Télévision. **SURSA: MEDIAFAX**

Inspirată de Rolling Stones

LISABONA. O lucrare care îi reprezintă pe trei membri ai miticei formații de rock Rolling Stones - Mick Jagger, Keith Richards și Ron Wood - a câștigat cea de-a XIII-ea ediție a Festivalului internațional de sculpturi din nisip (FIESA) care are loc în Portugalia, la Pera-Algarve. Anunțul a fost făcut marți de organizatorii manifestării, care cuprinde 77 de exponate din nisip, a fost inaugurată la 20 mai și își va închide porțile la 20 octombrie. Expoziția ocupă o suprafață de 15.000 de metri pătrați. **SURSA: AGERPRES**

Condamnată la moarte

WASHINGTON. Autoritățile penitenciare din statul american Georgia au anunțat luni că singura femeie aflată în prezent în „culoarul morții", Kelly Renee Gissendaner (46 ani), va fi executată pe data de 29 septembrie la ora locală 19:00. Aceasta va fi prima femeie condamnată la moarte ce este executată în statul Georgia în ultimii 70 de ani. Femeia, mamă a trei copii, a fost condamnată la pedeapsa capitală după ce și-a ucis soțul, Doug Gissendaner, printr-un plan pus la cale împreună cu amantul ei. **SURSA: AGERPRES**

Protejate
Grădina zoologică din Melbourne a creat o „lume a broaștelor" pentru a proteja specii aflate pe cale de dispariție. FOTO: EPA

Donație unui cămin de fete

SANTIAGO DE CHILE. Solistul britanic Cat Stevens a anunțat luni acordarea unei sume de 30.660 de dolari unui cămin de fete din localitatea chiliană Viña del Mar, situată la 119 kilometri de Santiago, relatează EFE. Potrivit unui comunicat difuzat luni de producătoarea DG Medios, donația a constat în 30.660 de dolari pentru căminul de fete Teresa Cortés Brown, ce aparține Congregației Hermanas del Purísimo Corazón de María, administrator al acestui centru ce găzduiește 30 de fetițe și adolescente. Stevens a participat în februarie la Festivalul Internațional al Cântecului din Viña del Mar. Donația a fost acordată în cadrul unei ceremonii la care au participat congregația religioasă și autoritățile comunale, printre care și primarul localității Viña del Mar, Virginia Reginato, care l-a reprezentat pe muzicianul britanic. **SURSA: AGERPRES**

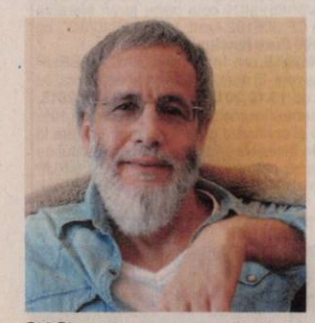

Cat Stevens FOTO: EPA

Sar în ajutorul lupilor

OTTAWA. După Pamela Anderson, cântăreața Miley Cyrus sare în apărarea lupilor din Columbia Britanică (vestul Canadei), pe care autoritățile provinciale vor să îi vâneze pentru a salva animalele caribu, amenințate de dispariție. „Guvernul din Columbia Britanică duce un război împotriva faunei și nu este deloc surprinzător că politica sa atrage atenția și condamnarea internațională", a apreciat luni Ian McAllister, director al organizației ecologiste Pacific Wild. La invitația acestei organizații, Miley Cyrus, fostă vedetă a studiourilor Disney, a venit duminică în regiune pentru a spune „din toată inima că uciderea lupilor este o greșeală", potrivit unui comunicat al Pacific Wild. Guvernul provinciei a decis la începutul acestui an să ucidă 184 de lupi suri pentru a proteja cetele de caribu de pădure, animale amenințate de dispariție în două regiuni din vestul canadian din cauza prădătorilor. Actrița canadiană Pamela Anderson a adresat și ea, vineri, o scrisoare deschisă premierului provinciei, Christy Clark, pentru a apăra lupii. **SURSA: AGERPRES**

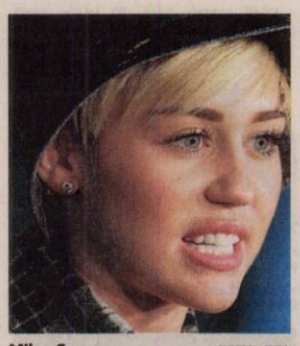

Miley Cyrus FOTO: EPA

Dedicată canabisului

LOS ANGELES. Rapperul american Snoop Dogg va lansa în octombrie o platformă multimedia care va include informații despre diverse produse ce conțin marijuana, dar și un instrument online de localizare a magazinelor care comercializează astfel de produse, scrie contactmusic.com. Rapperul s-a asociat cu Ted Chung pentru a crea platforma online MerryJane.com, al cărei nume derivă din „Mary Jane", termen argotic care înseamnă marijuana. „Este prima platformă media care se află în centrul culturii canabisului și muzicii pop", a declarat Snoop Dogg. Ted Chung spune că MerryJane.com va include știri, videoclipuri, conținut editorial și programe originale. De asemenea, o secțiune a noului site se numește „Deflowered" și va include „o serie de interviuri zguduitoare despre diverse personalități care iubesc canabisul". **SURSA: MEDIAFAX**

Snoop Dogg FOTO: EPA

Kassandra
Născută în zodia Rac, este pasionată de dans.

www.aradon.ro
Mai multe poze cu Kassandra

Bărbați musculoși și câini

Tineri sexy cu câini în brațe au pozat pentru un calendar al unui adăpost pentru animale.

WASHINGTON. Bărbați frumoși și musculoși, la bustul gol, ținând în brațe câini adorabili apar într-un calendar menit să susțină o asociație americană de salvare și îngrijire a animalelor. Pentru al doilea an consecutiv, organizația Louie's Legacy din Cincinnati (statul Ohio) a făcut apel la manechini voluntari care să pozeze cu câini din adăpostul său de animale, pentru a promova activitatea centrului și a-i încuraja pe oameni să adopte animale salvate, relatează huffingtonpost.fr. Fotografiile sunt prezentate în forma unui calendar numit „Hunks and Hounds" (Bărbați sexy și Câini). Mike Ruiz, fotograf de vedete, a avut ideea acestui proiect în 2012, când l-a adoptat pe Oliver, câinele său pitbull. S-a decis atunci să se ocupe personal de ședința foto. Primul tiraj pentru 2015 a fost un mare succes, „depășind speranțele" artistului, după cum a recunoscut Mike Ruiz pentru Daily Mail. Ca urmare a succesului înregistrat și a cererii în creștere, asociația s-a hotărât să scoată pentru 2016 două ediții diferite, cu același mesaj puternic. Emily Gear, fondatoarea grupului, a spus că „oamenii pot cumpăra doar unul, însă dacă le iau pe amândouă vor beneficia de o reducere". Prețul unitar este de 19,99 de dolari, iar cele două ediții pot fi cumpărate cu 34,95 de dolari, încheie huffingtonpost.fr. **SURSA: AGERPRES**

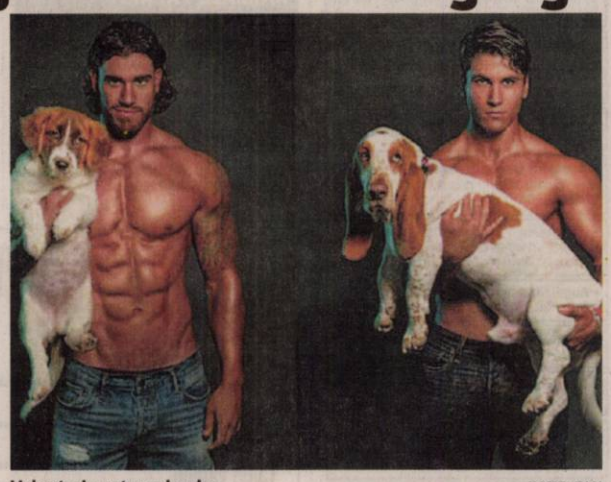

Voluntari pentru calendar FOTO: FAN

De proporții faraonice

LONDRA. Burberry este o marcă cu greutate pe scena modei londoneze și a ținut să demonstreze acest lucru la Fashion Week, cu noua sa colecție primăvară-vară 2016, într-o prezentare de proporții faraonice. Christopher Bailey, director artistic și general al mărcii londoneze de lux, a organizat prezentarea în parcul regal din Kensington. Sute de invitați s-au adunat sub structura transparentă în formă de templu. Și-au făcut apariția figuri marcante ale filmului și modei precum Sienna Miller, Cara Delevingne, Anna Wintour, Kate Moss. S-a folosit foarte mult pielea pentru mantouri croite de un atelier britanic specializat încă din secolul al XVIII-lea în confecționarea de uniforme militare, purtate deasupra unor rochii din dantelă. **SURSA: AGERPRES**

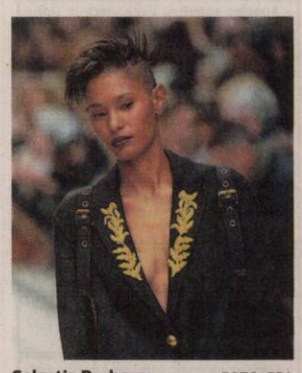

Colecția Burberry FOTO: EPA

Rinichi creați în laborator

TOKYO. Oamenii de știință japonezi s-au apropiat foarte mult de momentul în care vor obține în laborator rinichi complet funcționali, după ce primele teste realizate pe animale au furnizat rezultate promițătoare. Atunci când au fost transplantați în organismele unor șoareci și porci, rinichii creați în laborator au funcționat în mod corect, producând urină, la fel ca organele naturale. Eliminarea urinei din organism a reprezentat una dintre problemele majore cu care s-au confruntat „prototipurile" precedente, care s-au umflat sub presiunea lichidului acumulat și apoi s-au blocat. Japonezii au remediat problema, „cultivând" în laborator un tip special de rinichi.

FONDAT 1989, APARE LA ARAD, TEL. 0257/281.802, E-MAIL: REDACTIA.JURNALARADEAN@RUSSMEDIA.RO; PUBLICITATE.JURNALARADEAN@RUSSMEDIA.RO

JURNAL ARĂDEAN

o marcă russmedia

Au calculat: 600 de biciclete de închiriat pentru Arad

PAGINA 3

Iudita Cuvineanu anunţă noi cursuri de surori de Cruce Roşie

PAGINA 5

JOI
24 SEPTEMBRIE 2015
ANUL XXVII, NR. 7416
12 PAGINI - 1,50 LEI

26° Temperaturile se vor situa între 15 şi 26 grade. Vântul va sufla cu 11 km/h.

DIMINEAŢA | AMIAZA | SEARA

Cu ochii pe câini FOTO:FAN

Stăpânii de câini, urmăriţi de Poliţie

ARAD. După multe reclamaţii, după multă supărare, a venit avertizarea: stăpânii animalelor de companie trebuie să adune dejecţiile propriului animal şi să spele urmele. Dacă nu se întâmplă acest lucru, amenda aplicată va fi între 500 şi 2.000 lei. /P.3

Vor uzină de apă pentru Arad

ARAD. Copreşedinţii ALDE Arad, Ionel Ciupe şi Mircea Purcaru, au susţinut o conferinţă de presă dedicată unor proiecte care vor fi reluate sau depuse pentru prima dată. /P.5

Pregătiţi pentru căldură FOTO:FAN

Încep probele la căldura

ARAD. SC CET Hidrocarburi SA se pregăteşte de iarnă. Din 28 septembrie 2015, va începe efectuarea probelor de etanşeitate pe reţelele de termoficare secundar. /P.3

Retail

Stocul spaţiilor de retail distribuite la mia de locuitori, în trimestrul I.

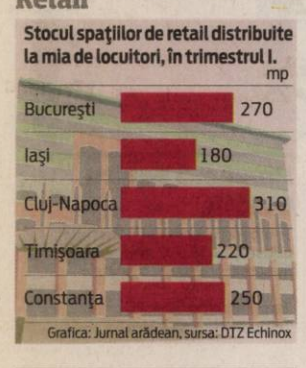

Grafica: Jurnal arădean, sursa: DTZ Echinox

9 771220 748041 15088

Nu mai vor morţi pe DN 7

Vor să pună capăt accidentelor rutiere de pe DN 7 şi cer montarea unor marcaje rezonatoare şi parapeţi între sensurile de mers.

ARAD. Zeci de oameni mor, iar alţi câţiva zeci sunt răniţi în urma accidentelor produse pe DN 7, în judeţul Arad. Doar în primele opt luni ale acestui an, pe DN 7, în judeţul Arad, au avut loc 112 accidente, soldate cu moartea a 48 de persoane şi rănirea a 100 de oameni. Numărul persoanelor decedate în acest an în accidente, în judeţul nostru, pe DN 7, este mai mare comparativ cu aceeaşi perioadă a anului trecut. Pentru a diminua - dacă nu se pot stopa - aceste cifre şi pentru a salva vieţile unor oameni, s-a luat o decizie: montarea de parapeţi rigizi de separare a sensurilor de mers şi marcaje rezonatoare pe DN 7, în zonele „fierbinţi".

Propunerea vine dinspre Inspectoratul de Poliţie Judeţean Arad şi a fost pusă deja pe masa Direcţiei Regionale de Drumuri şi Poduri Timişoara, Prefecturii Arad şi ATOP Arad. Acum se aşteaptă doar răspunsul instituţiilor mai sus menţionate. Dacă acestea avizează favorabil propunerea IPJ Arad, parapeţii rigizi de separare a sensurilor de mers precum şi marcajele rezonatoare urmează să fie montate înainte şi după sectoarele de drum „periculoase" de pe DN 7. Reprezentanţii IPJ Arad au identificat, în urma unor analize, mai multe sectoare de drum de pe DN 7 în care s-au înregistrat accidente rutiere cu consecinţe deosebit de grave. Şi sunt multe. /P.6

Tristul parc de sub pasarelă

Prinşi încă în mrejele investiţiei, autorităţile locale au uitat să privească în vecinătatea noii pasarele care leagă oraşul de ştrand. Parcul din imediata apropiere a de curând finalizatului obiectiv pare lipsit de orice urmă de protecţie şi pază. Trist şi dezolant cu bănci rupte, garduri smulse şi statui ciuntite, parcul de lângă Perla pare uitat în afara civilizaţiei. FOTO: VALI GORAN

Fără criterii de performanţă la aeroport

Incredibil! În contractul de management încheiat între directorul general al Aeroportului Arad şi Consiliul Judeţean nu există stabilite criterii de performanţă.

ARAD. Cum am putea cere performanţă de la conducerea Aeroportului Arad, când aceasta nu are stabilite criterii de performanţă în planul de management? Practic, directorul general nu trebuie să facă foarte multe ca să îşi merite salariul. Asta reiese din controlul de audit realizat de compartimentul de specialitate din cadrul Consiliului Judeţean Arad. Încă din luna iunie a acestui an Nicolae Ioţcu, preşedintele Consiliului Judeţean Arad (CJA), a anunţat că trimite audit intern la aerogară pentru a stabili în ce măsură a fost respectat contractul de management semnat de conducerea aeroportului şi în ce măsură au fost atinse criteriile de performanţă. Asta în condiţiile în care Wizz Air, singurul operator de transport aerian de persoane a plecat de la noi, iar DHL este aproape de a închide punctul de lucru de la aeroport. La trei luni distanţă au venit şi rezultatele auditului. Iar cel mai frapant lucru e că în contractul de management al conducerii nu apare niciun criteriu clar de performanţă care trebuie îndeplinit, ci numai noţiuni generale. Iar auditul a punctat lipsa unei „ţinte" clare a şefilor aerogării. /P.3

Noi documente pe Arad-Felnac

ARAD. Consilierii judeţeni sunt chemaţi în şedinţă să aprobe noi documente pentru modernizarea drumului Arad-Felnac.

Asta după ce Consiliul Judeţean Arad a hotărât să ceară bani de la Ministerul Dezvoltării Regionale pentru lucrările de pe şoseaua devenită deja celebră. În şedinţa de vineri, 25 august, se vor vota indicatorii tehnico-economici ai lucrării şi cofinanţarea Consiliului Judeţean. /P.6

Documente pentru lucrări FOTO: A.G.

A doua premieră a stagiunii

Teatrul Clasic „Ioan Slavici" programează - duminică, 27 septembrie, de la ora 19, în sala mare - cea de-a doua premieră a stagiunii 2015-2016. Este vorba despre spectacolul „Artă " de Yasmina Reza, în traducerea Violetei Popa. Regia poartă semnătura lui Szabó K. István, scenografia îi aparţine lui Cosmin Ardeleanu, iar muzica este realizată de către Ovidiu Iloc. În distribuţie: Zoltan Lovas, Bogdan Costea şi Ioan Peter. /P.5 FOTO: FAN

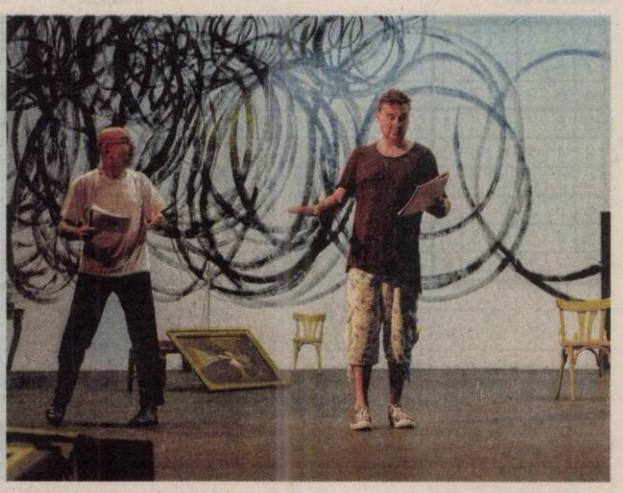

„Tosca" la Arad FOTO:FAN

„Tosca", în Cetatea Aradului

ARAD. Pentru prima dată, Filarmonica de Stat Arad anunţă un concert într-un obiectiv militar: Cetatea Aradului. Spectacolul „Tosca" din deschiderea stagiunii 2015 - 2016 va fi un eveniment unic în ţară graţie colaborării dintre instituţia de cultură arădeană şi Ministerul Apărării Naţionale. /P.4

Absolvenţii, la Bursa Muncii

ARAD. Mâine, începând de la ora 9.00, la Galleria Mall Arad, are loc Bursa locurilor de muncă pentru absolvenţi. 1.192 de posturi vacante se află la dispoziţia celor interesaţi să muncească. /P.5

Gruparea Fozi, start la proces

ARAD. Tribunalul Arad a hotărât miercuri începerea procesului în care gruparea Fozi va fi judecată pentru constituire a unui grup infracţional organizat. Totodată, instanţa arădeană a decis plasarea grupării în arest la domiciliu. /P.6

Pascariu revine FOTO: FAN

Primele reveniri la Şoimii Pâncota

PÂNCOTA. Trupa lui Ionuţ Popa va juca, duminică, meciul de campionat cu Universitatea Cluj, deoarece „şepcile roşii" joacă abia azi în Cupa României, cu Steaua. Pâncotanii nu-şi fac planuri, iar antrenorul crede că echipa va fi motivată şi de conducerea clubului. /P.7

Remember: 24 septembrie

1724 Sfinţirea Mânăstirii Văcăreşti, ctitorie a domnitorului Nicolae

1896 S-a născut scriitorul Francis Scott Fitzgerald (d. 1940)

1900 S-a născut poetul Dem. Bassarabeanu (d. 1968)

1941 A murit Aristide Maillol, pictor şi sculptor (n. 1861)

1941 S-a născut Linda McCartney, cântăreaţă americană şi soţia lui Paul McCartney (d. 1998)

1941 S-a născut Lucia Hossu-Longin, jurnalistă română

1951 S-a născut **Pedro Almodóvar,** regizor de film spaniol

1989 A murit criticul literar şi prozatorul Paul Georgescu (n. 1923)

1992 A intrat în vigoare Legea nr. 102 privind stema ţarii şi sigiliul statului

1994 A murit poetul, eseistul şi filosoful Grigore Popa (n. 1910)

Pedro Almodóvar FOTO: FAN

1998 A murit Irina Eliade, traducătoare şi prozatoare (n. 1920)

2001 Castelul de la Săvârşin a reintrat în circuitul turistic, la patru luni de cînd a devenit proprietatea Regelui Mihai I de România

2003 A murit cântăreaţa americană Rosalie Allen (n. 1924)

2003 A murit actorul american Lyle Bettger (n. 1915)

2004 A murit scriitoarea franceză Françoise Sagan (n. 1935)

2005 A murit actorul american Tommy Bond (n. 1926)

Telefoane utile

☎ INFORMAŢII TELEFONICE: 118.932; ☎ ROBOT: 1958; ☎ APEL UNIC DE URGENŢĂ (SALVARE, POLIŢIE; Pompieri): 112; ☎ PRIMĂRIA MUNICIPIULUI ARAD: Program de relaţii cu publicul (camera 5) luni-vineri între orele 8-20. Tel.: 0257/284.744; tel. centrală: 0257/281.850; ☎ S.C. E.ON GAZ ROMÂNIA - Sucursala Arad - Dispecerat şi intervenţie telefon:0357/403.321; ☎ DERANJAMENTE CURENT ELECTRIC: 0257/929; ☎ INFORMAŢII CFR: 0257/231.777; ☎ PROTECŢIA CONSUMATORULUI: B-dul Revoluţiei, nr. 50. Telefon: 0257/257.049; ☎ POLIŢIA LOCALĂ: 0257/939; ☎ SC CET (Dispecerat şi intervenţie termoficare): 0357/412.244; 0257/ 231.367; 0357/412.233.

Sudoku

REGULI:
În fiecare bloc sunt câteva cifre între 1 şi 9, stabilite dinainte. Acestea trebuie completate cu cifrele lipsă, în aşa fel încât fiecare număr să figureze o singură dată. De asemenea, cifrele de la 1 la 9 trebuie să figureze o singură dată atât pe rândurile orizontale cât şi pe coloanele verticale ale celor nouă blocuri luate împreună.

ÎNCEPĂTORI

			4				8	3
								1
6		4			3			
5					1	7		
	9	1				6	2	
	4				6			
7								
	5	2	3					
3		6	5					7

AVANSAŢI

	6	3			5			8
	2	1	4					
5						7		6
		5						
		4		2				3
	3				7	9		2
			2		4			
				1				
				8		4	5	

Soluţiile jocurilor din numărul precedent:

ÎNCEPĂTORI

1	2	3	5	6	4	7	9	8
7	5	8	9	1	2	3	6	4
4	6	9	3	7	8	5	1	2
9	8	7	4	5	1	2	3	6
2	1	4	6	8	3	9	5	7
5	3	6	7	2	9	8	4	1
6	9	2	8	4	5	1	7	3
8	4	5	1	3	7	6	2	9
3	7	1	2	9	6	4	8	5

AVANSAŢI

5	6	2	7	9	1	8	3	4
8	1	3	4	5	2	7	9	6
4	9	7	3	6	8	5	2	1
2	7	9	8	1	3	6	4	5
3	4	1	5	7	6	9	8	2
6	5	8	9	2	4	1	7	3
9	2	6	1	4	7	3	5	8
7	8	4	6	3	5	2	1	9
1	3	5	2	8	9	4	6	7

UNDE MERGEM în Arad

Cinema

CINEMA CITY ATRIUM

- **Întors pe dos -3D, ora 15:00**
- **Agentul de la U.N.C.L.E., ora 20:40**
- **Albinuţa Maya -3D, orele 13:00, 14:50, 16:40**
- **Everest -3D, orele 13:50, 16:30, 19:10, 21:50**
- **Hitman: Agentul 47, orele 19:50, 21:50**
- **În lipsa raţiunii, ora 16:20**
- **Labirintul: Încercările focului, orele 14:00, 16:40, 19:20, 22:00**
- **Lovitură de stânga, ora 14:10**
- **Minionii -3D, orele 14:00, 16:00**
- **Misiune: Imposibilă - Naţiunea secretă, ora 18:10**
- **Mune: Gardianul lunii -3D, orele 13:50, 15:50, 17:50**
- **Ricki and the Flash, ora 19:00**
- **Self/less:Transfer de viaţă, ora 21:10**
- **Sexul bată-l vinal, orele 13:10, 15:30, 17:40, 20:10, 22:20**
- **Sicario: Asasinul, orele 13:40, 17:10, 19:40, 22:10**
- **Transporter. Moştenirea, orele 18:30, 20:30, 22:40**
- **Vacanţă cu peripeţii, orele 18:30, 20:20, 22:30**
- **Vibrează cu mine, ora 16:50**
- **Viziuni, orele 14:30, 16:20, 18:20, 21:00, 22:50**

Eveniment

- **„Voyages, voyages"....în Islanda** (vineri, 25 septembrie, de la ora 17, la Biblioteca Judeţeană „A.D. Xenopol)

Sănătate

- **Policlinica DR. TURCIN, oferă:** Cardiologie (EKG, Ecografie cardiacă, Doppler vascular, Holter EKG si TA, Test de efort), Oftalmologie **(NOU - chirurgie pol anterior; CV computerizat; optică medicală),** ORL (videoendoscopie), pneumologie, gastroenterologie, neuropsihiatrie, medicină de familie, ecografii generale. **Telefon: 0257/285510, www.policlinica-turcin.ro**
- **Farmacia GLYKON - UTA**, Bl U 6 (vis-a-vis de biserica în construcţie). Deschis zilnic: luni-vineri 07.00 -21.00 sâmbătă şi duminică 08.00-18.00. **Telefon: 0257/241197.**

Pieţe şi târguri

Astăzi este zi de piaţă agroalimentară la Curtici, Sebiş, Bata, Cermei, Zădăreni, Ghioroc, Săvârşin, Secusigiu, Sântana, Târnova, Zăbrani, Zerind. **Tot astăzi au loc târguri săptămânale la** Nădlac, Curtici, Sebiş, Cermei, Săvârşin, Secusigiu, Zerind.

Mâine, vineri, se desfăşoară târguri săptămânale la Ineu, Şepreuş, Şimand.

Horoscop

BERBECUL (III.21.-IV.20.)
Se pare că aveţi dificultăţi materiale, dar aveţi un randament excelent în activităţile intelectuale. Este o zi favorabilă studiului, proiectelor de viitor şi relaţiilor de prietenie.

TAURUL (IV.21.-V.20.)
Aveţi multe probleme de rezolvat şi ar fi bine să va organizaţi cât mai riguros, ca să vă consumaţi energia inutil. Deşi sunteţi o fire practică şi astăzi aveţi un randament bun.

GEMENII (V.21.-VI.21.)
Sunteţi încrezător în forţele proprii şi plin de energie. Puteţi avea mari satisfacţii pe plan intelectual şi social. Relaţiile sentimentale decurg excelent.

RACUL (VI.22.-VII.22.)
Vă simţiţi plin de energie şi înstare de mari eforturi fizice. Vă sfătuim să nu vă supraestimaţi capacitatea de efort, pentru că riscaţi să aveţi probleme de sănătate.

LEUL (VII.23.-VIII.23.)
Puneţi suflet în tot ce faceţi şi sunteţi hotărât să terminaţi tot ce aţi început. Sunt favorizate câştigurile financiare şi puteţi să vă afirmaţi în societate.

FECIOARA (VIII.24.-IX.23.)
În prima parte a zilei vă simţiţi în stare să mutaţi munţii din loc. Nu vă supra-estimaţi capacitatea de efort! După-amiază s-ar putea să primiţi musafiri sau să fiţi invitat la rude.

BALANŢA (IX.24.-X.23.)
Sunteţi în formă şi bine dispus, iar relaţiile cu cei din jur decurg fără probleme. Aveţi mari şanse de reuşită în toate activităţile legate de cămin şi în societate.

SCORPIONUL (X.24.-XI.22.)
Inventivitatea de care daţi dovadă vă ajută mult în afaceri. Planurile în privinţa unei noi investiţii se vor concretiza în scurt timp şi vă vor aduce beneficii substanţiale.

SĂGETĂTORUL (XI.23.-XII.21.)
Aveţi succes în activităţile comerciale şi sunt favorizate investiţiile pentru cămin. Va sfătuim să evitaţi discuţiile în contradictoriu cu un membru mai în vârstă al familiei

CAPRICORNUL (XII.22.-I.20.)
S-ar putea să plecaţi într-o delegaţie anunţată în ultimul moment. Cu toate că apar dificultăţi, reuşiţi să vă descurcaţi foarte bine.

VĂRSĂTORUL (I.21.-II.20.)
Sunteţi plin de energie şi ideile dumneavoastră sunt apreciate de anturaj. Dacă sunteţi invitat într-o excursie, profitaţi de ocazie!

PEŞTII (II.21.-III.20.)
Colaborarea cu un partener de afaceri începe să dea rode, odată cu finalizarea cu succes a unei activităţi importante. Relaţiile sentimentale ar putea avea de suferit.

„Jurnal arădean" vă ascultă

De luni până joi, între orele 11.00-13.00, la telefonul 0257.280943, redactorul nostru vă stă la dispoziţie.

ARAD. Gheorghe Păcurar din Arad întreabă cum se calculează părţile comune pentru căldură. „Noi suntem 50 de apartamente din care 28 avem gaz. Preşedintele de bloc ne cere 25% pentru părţi comune" - spune cetăţeanul. Dorina Lupşe, preşedinte ULALA, răspunde: „Nu preşedintele stabileşte părţile comune. Acestea sunt plătite de toţi locatarii, în funcţie de contorizarea blocului. Dacă blocul e cu repartitoare, Ordinul ANRSC 303/2010 reglementează calculul cheltuielilor comune. Pentru blocurile fără repartitoare se aplică Ordinul 483/2008."

Maria Silaghi locuieşte într-o clădire din centrul Aradului. Iată răspunsul la întrebările sale: „Părţi comune nu înseamnă doar ţevi care trec prin apartament, înseamnă şi pivniţă, casa scărilor, uscătorii, boxe etc., pentru care e obligatoriu să plătească căldura. Salariile şi indemnizaţiile administratorului se plătesc la cotă parte indiviză de proprietate; dacă asociaţia de proprietari are angajată firmă de administrare, se lucrează cu tarife negociate între asociaţia de proprietari şi firma respectivă. Fondul de rulment se constituie la fiecare proprietate în funcţie de cheltuielile din luna cu cele mai mari cheltuieli din an, de obicei decembrie sau ianuarie" - spune Dorina Lupşe. **JA-D.D.**

Curs valutar

Denumirea valutei	BNR	BCR		BRD		Intesa Sanpaolo Bank		Banca Românească		Nextebank		Alpha Bank		Casa de schimb LUXOR		Casa de schimb TRESOR	
		C	V	C	V	C	V	C	V	C	V	C	V	C	V	C	V
Euro	4,42	4,34	4,49	4,34	4,49	4,33	4,48	4,39	4,45	4,36	4,47	4,35	4,49	4,40	4,42	4,40	4,42
Dolar SUA	3,91	3,86	4,04	3,89	4,05	3,89	4,03	3,94	4,00	3,87	4,03	3,84	4,08	3,93	3,97	3,95	3,98
Forint	0,0141	0,0136	0,0148	0,0132	0,0148	0,0135	0,0155	-	-	0,0135	0,0149	-	-	0,0141	0,0143	0,0142	0,0143
Gram aur	143,68																

Vremea

Joi, 24 septembrie

www.aradon.ro

17° LA ORA 6 — temperaturile se vor situa între 16 şi 17 grade. Vântul va sufla cu 11 km/h dinspre ENE.

20° LA ORA 18 — temperaturile se vor situa între 19 şi 20 grade. Vântul va sufla cu 9 km/h dinspre ENE.

Ziua precedentă

Arad	15–28	Umiditate:	51%
Lipova	15–28	Presiune:	982,05 mb
Chişineu- Criş	15–28	Precipitaţii:	0%
Săvârşin	14–27	Vânt:	14 km/h
Sebiş	14–27	Direcţie vânt:	SSE

Soarele

Răsare: 07:20
Apune: 19:30

Azi

Temperaturile se vor situa între 15 şi 26 grade. Vântul va sufla cu 11 km/h, dinspre ENE.

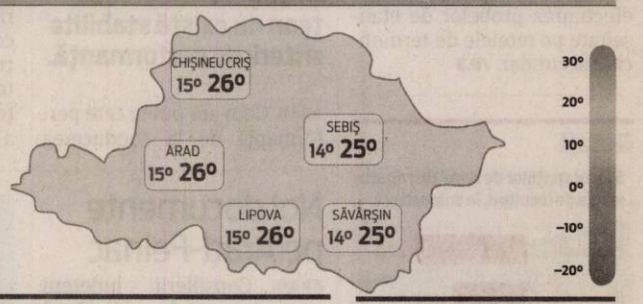

FAZELE LUNII

13.09 · 21.09 · 28.09 · 5.10

VINERI	SÂMBĂTĂ	DUMINICĂ	LUNI
15° 25°	13° 21°	11° 17°	10° 18°
averse	furtună	averse	partial înnorat

Calendar

Biserica ortodoxă: Sf. M. Mc., întocmai cu apostolii, Tecla; Sf. Cuv. Siluan Athonitul
Biserica greco-catolică: Sf. m. Tecla
Biserica romano-catolică: Sf. Gerard, ep. m.

Prognoză pentru trei zile

Temperaturile minime vor fi cuprinse între 10 şi 15 grade, iar cele maxime între 17 şi 25 grade.

Temp.minime: 10-15°C
Temp.maxime: 17-25°C

JURNAL ARĂDEAN
B-dul Revoluţiei nr. 62, Arad
BRAT Auditat de BRAT
Reclamaţii difuzare: 0257/212.032

Secretariat: 0257.281802 (centrala), fax - 0257.212.012
Şef departament difuzare: Carmen Csordas
Marea publicitate: 0257.280904
Mica publicitate: 0257.210775; B-dul Revoluţiei, nr. 81
Tiparul executat la: Tipografia Russmedia Kft. Debrecen

Redactor şef: Adriana Barbu (8416) Responsabil de număr: Diana Duţu
Secretar general de redacţie: Gabriela Groza (8423); **Departamente: Eveniment:** Simona Butaru, Monica Ardelean (8405), Alin Gherasim (8417), Ioana Costaş (8414); Valentin Goran (8405); **Politic:** Simion Todoca (8434); **Economic:** Andreea Pintea (8415); **Cultură, Învăţământ:** Vasile Filip (8421); **Social:** Diana Duţu (8413); **Sport:** Daniel Scridon (8424), Leo Sfăra (8422), Dan Lazăr (8406).
Tehnoredactare: Ghizela Şerban (8409), Munteanu Daniel (8411).
REDACŢIE: tel. 0257.281802 (centrala); fax 0257.212.012, 0257.228.592; e-mail:redactia.jurnalaradean@russmedia.ro, adevaruldearad@russmedia.ro, publicitate.jurnalaradean@russmedia.ro, publicitate.adevarul@russmedia.ro

600 de biciclete pentru Arad

AradBikes bate la uşă? Cum visează Municipalitatea că va arăta oraşul într-un an, doi.

Anul viitor ar urma să fie pus pe picioare AradBikes FOTO: FAN

ARAD. Plin de biciclete în Arad. Nu de acum, ci cel mai devreme de la anul. Acesta e planul municipalităţii, bătut în cuie încă din 2013. Acesta e visul său. Dar până acolo e nevoie de bani, iar sumele necesare unui astfel de plan (un milion de euro pe puţin) nu se regăsesc încă nici în buget, nici în niscaiva proiecte europene. Intenţia Primăriei Arad este de a transforma (cât de cât) Aradul într-un oraş al bicicliştilor, sau măcar de a face din bicicletă un mijloc de transport obişnuit. Cum să faci acest lucru într-un oraş în care până nu de mult nu exista decât o singură pistă de biciclete de nici 3 kilometri? Prin achiziţionarea a nu mai puţin de 600 de biciclete de închiriat. Totul însă doar după finalizare celor 120 de kilometri de piste de biciclete prin tot Aradul, proiect pe bani europeni care ar trebui să fie finalizat în decembrie.

200 de euro pe an

De ceva vreme, Municipalitatea a finalizat un studiu privind crearea unui sistem de închiriere de biciclete, cu 54 de staţii de închiriat răspândite prin toate cartierele oraşului. Cele 600 de biciclete ar urma să fie achiziţionate în trei etape, în condiţiile în care un milion de euro nu este de găsit pe toate gardurile. Desigur, Primăria Arad doreşte să obţină aceşti bani de la europeni, prin scrierea unui proiect de acest tip şi obţinerea de fonduri nerambursabile.

Despre proiectul inedit care ar putea plasa Aradul pe harta oraşelor mari din Europa s-a vorbit încă din mai 2013, când Municipalitatea a realizat o hartă a traseelor şi staţiilor pentru biciclete şi a etapizat proiectul AradBikes. Chiar de atunci se vorbea de faptul că, dacă pentru crearea sistemului se visează la fonduri europene, în faza de întreţinere se doreşte ca acesta să se autofinanţeze. Fapt ce se spune nu ar fi de loc uşor în condiţiile în care fiecare bicicletă, spun cei care au realizat studiul, ar costa municipalitatea în jur de 1.200 euro pe an.

Specialiştii din cadrul Primăriei au mai luat în calcul şi elaborarea unui regulament de utilizare a acestor biciclete, dar şi privind circulaţia pe drumurile publice şi au decis că plata pentru închirierea bicicletelor s-ar putea face doar cu cardul bancar, la fel ca în alte oraşe europene, iar pentru localnici ar putea fi înfiinţate abonamente, ca cele pentru tramvaie.

ADRIANA BARBU
adriana.barbu@russmedia.ro

Paşi spre un vis

Toate calculele de mai sus au fost făcute în cadrul proiectului „Dezvoltarea pistelor de biciclete Arad-Gyula", un proiect deja încheiat, dar investiţia propriu-zisă ar putea debuta doar la anul, după finalizarea pistelor, fapt care ar transforma Aradul în oraşul din România cu cea mai mare reţea de benzi urbane pentru biciclişti. Până când se vor finaliza toate cele de mai sus, în Arad a început de câteva luni o campanie de promovare a mersului pe două roţi. Oraşul a fost împânzit cu biciclete decorative, agăţate pe stâlpi de iluminat, copaci sau ziduri, ori trântite pe stradă.

Stăpânii de câini, urmăriţi de Poliţia Locală Arad

ARAD. După multe reclamaţii, după multă supărare, a venit avertizarea: stăpânii animalelor de companie trebuie să adune dejecţiile propriului animal şi să spele urmele. Dacă nu se întâmplă acest lucru, amenda aplicată va fi între 500 şi 2.000 lei. Regula există de vreo 4 ani, dar acum cei de la Poliţia Locală au decis că e momentul să verifice dacă se şi respectă. Mai exact, e momentul de dat amenzi pentru că prea puţini sunt stăpânii de animale care curăţă după patrupedul pe care l-au scos la plimbare. De fapt, majoritatea scot câinii prin oraş, prin parcuri, tocmai pentru a da ocazia patrupedului să-şi facă necesităţile în public şi, de obicei, să le lase acolo în văzul şi în picioarele tuturor. De acum înainte, însă, „însoţitorii animalelor de companie plimbate în locuri publice vor purta asupra lor: o pungă de hârtie pentru a ridica dejecţiile solide ale animalului şi un recipient cu apă curată, cu ajutorul căreia vor spăla urmele de dejecţii sau de urină lăsate de animal", recomandă cei la Poliţia Locală. Dacă nu, vine amenda.

Interzis la câini

De asemenea, cei de la Poliţia Locală ţin să informeze arădenii că există o hotărâre de CLM (208/2011) prin care „este interzis accesul câinilor în târguri, oboare şi pieţe, localuri publice, locuri de joacă pentru copii, cimitire, ştranduri, stadioane sau magazine, precum şi în orice spaţiu unde este figurat un semn care interzice accesul câinilor sau altor animale de companie". Care dacă nu va fi respectată, se va lasă tot cu amenzi.

Pentru că nu se mai poate continua aşa, susţine şi directorul general al Poliţiei Locale, Viorica Graur: „Se înmulţesc pe zi ce trece plângerile cetăţenilor cu privire la nerespectarea HCLM 208/2011, de către proprietarii de câini de companie, astfel că este nevoie, o dată în plus, pe lângă efortul nostru constant de a constata contravenţii şi a aplica sancţiuni, să le readucem aminte arădenilor că se expun unor cheltuieli inutile dacă nu vor respecta nişte cerinţe minime, până la urmă, de convieţuire în spaţiul public". Cu siguranţă, respectarea legii va veni doar la pachet cu amenda. Vorbele nu vor impresiona niciodată până la faptă pe cei care îşi plimbă animalele pe străzi. **JA-M.A.**

Plimbarea te poate costa scump

Fără criterii de performanţă la aeroport

Incredibil! În contractul de management încheiat între conducerea Aeroportului Arad şi Consiliul Judeţean nu există stabilite criterii de performanţă.

Performanţă îndoielnică la Aeroportul Arad FOTO: A.G.

ARAD. Spicuim din raportul de audit: „planul de management al directorului general prevede următoarele obiective generale ale Aeroportului Arad: 1. dezvoltarea unei strategii unitare în domeniul aeroportuar, în vederea deservirii operatorilor aerieni la nivelul standardelor naţionale şi internaţionale aplicabile în aviaţia civilă condiţionată de siguranţa la nivel declarat. 2. dezvoltarea măsurilor de protecţie şi securitate a operaţiunilor aeroportuare. 3. identificarea şi atragerea resurselor financiare, materiale şi umane pentru asigurarea realizării optime (profitabile) a obiectivului principal". Ce constatări au tras auditorii?

„Pentru obiectivele generale ale societăţii nu au fost propuse rezultate aşteptate, respectiv nu au fost propuse ţinte de îmbunătăţire a rezultatelor care să fie atinse la finalul celor patru ani, implementarea obiectivelor nu este stabilită în termeni de impact. Nu s-a menţionat un nivel de atins la finele celor patru ani, a indicatorilor de performanţă care să indice o îmbunătăţire constantă a activităţii societăţii. Nu au fost menţionate principalele riscuri corespunzătoare obiectivelor şi activităţilor societăţii, probabilitatea manifestării riscurilor şi impactul/consecinţele asupra realizării activităţii şi nu au fost menţionate acţiunile de prevenire sau atenuare a riscurilor", se arată în raport. Mai departe, auditorii continuă să prezinte situaţia conducerii Aeroportului Arad: „directorul general nu a elaborat trimestrial şi nu a prezentat consiliului de administraţie raportul cu informaţii privind execuţia mandatului său, schimbările semnificative în situaţia afacerilor şi în aspectele externe care ar putea afecta performanţa întreprinderii publice. În anexa la contractul de mandat încheiat cu directorul general au fost stabilite doar criterii şi obiective de performanţă exprimate prin indicatori economico-financiari, nu s-au stabilit şi obiective/criterii de performanţă specifice activităţii aeroportuare. Pentru obiectivele de performanţă aferente anilor 2014, respectiv 2015, nu au fost încheiate acte adiţionale la contractul de mandat al directorului general".

Un salariu... bunicel

Dacă Dan Bălăcel, directorul general al Aeroportului Arad, nu respecta criteriile de performanţă, putea fi penalizat la salariu. Penalizarea putea ajunge până la 30 la sută din venit. Însă cum criteriile de performanţă „există, dar lipsesc cu desăvârşire", după cum spune Caragiale, directorul şi-a primit salariul întreg lună de lună: 5.867 de lei.

Schimbă placa

Contactat pe marginea acestui subiect, vicepreşedintele cu atribuţii de preşedinte al CJA, Adrian Ţolea, a anunţat că va schimba placa. „Odată ce contractul de management va ajunge la sfârşit, vor fi stabilite criterii clare de performanţă care vor trebui atinse. Nu este posibil ca un director al unei instituţii publice să nu aibă un ţel, să nu i se ceară să dezvolte instituţia pe care o conduce. Iar acest lucru va fi valabil pentru toate instituţiile şi societăţile aflate în subordinea CJA. Şi la concursul pentru ocuparea postului de manager al Spitalului Judeţean Arad, care va avea loc în viitorul apropiat, vom solicita clar un contract de management cu ţinte clare de atins. Şi aşa vom face cu toate instituţiile subordonate", a spus Ţolea. **JA-A.G.**

Încep probele la căldura din calorifere

Dacă temperaturile vor coborî sub 10 grade trei nopţi la rând, va începe furnizarea agentului termic.

ARAD. SC CET Hidrocarburi SA se pregăteşte de iarnă. Din 28 septembrie 2015, va începe efectuarea probelor de etanşeietate pe reţelele de termoficare secundar. „Rugăm asociaţiile de proprietari care au intervenit la instalaţiile de încălzire să-şi finalizeze lucrările, pentru evitarea problemelor de orice natură cauzate de operaţiunile de verificare ce urmează a se efectua până la pornirea încălzirii", se specifică în comunicatul instituţiei. În cazul în care se constată neetanşeităţi (scurgeri de apă la instalaţia interioară), asociaţiile de proprietari/locatari se pot adresa la Dispeceratul de termoficare al CET Hidrocarburi, la tel. 0257/ 231367, 0357/412244, acesta având program permanent.

Începerea furnizării energiei termice pentru încălzire se va face în momentul în care timp de trei zile consecutiv, între orele 18,00 - 6,00 se vor înregistra valori medii ale temperaturii mai mici de 10 grade C, conform HCLM nr. 223/ 2008. **JA- M.A.**

Pregătiţi pentru iarnă FOTO: FAN

Utilaje pentru deszăpezire achiziţionate de primăria Hăşmaş

HĂŞMAŞ. Primăria comunei Hăşmaş se pregăteşte pentru iarnă. Şi asta după ce, în urmă cu puţin timp, a finalizat un proiect pentru înfiinţarea şi dotarea serviciului de deszăpezire a drumurilor şi întreţinerea spaţiilor verzi din comuna Hăşmaş. Proiectul s-a derulat în perioada 10 iunie - 15 septembrie 2015 şi a avut valoarea de 30.000 de euro. În cadrul proiectului, primăria Hăşmaş a achiziţionat utilaje şi echipamente pentru serviciul de deszăpezire a drumurilor comunale şi străzilor din comună, precum şi pentru întreţinerea spaţiilor verzi. Este vorba despre un tractor dotat cu lamă şi sărăriţă, o vidanjă de 3.000 de litri şi o tocătoare mecanică. La baza proiectului a stat contractul de finanţare încheiat între comuna Hăşmaş şi Agenţia pentru Finanţarea Investiţiilor Rurale. **JA-I.C.**

„Tosca", în Cetatea Aradului

Opera TOSCA de Giacomo Puccini va fi prezentată în Cetatea Aradului, joi 1 octombrie.

ARAD. Pentru prima dată, Filarmonica de Stat Arad anunță un concert într-un obiectiv militar: Cetatea Aradului. Spectacolul din deschiderea stagiunii 2015 - 2016 va fi un eveniment unic în țară grație colaborării dintre instituția de cultură arădeană și Ministerul Apărării Naționale - U. M. 01249. Melomanii sunt invitați la spectacolul de operă TOSCA, de G. Puccini, sub bagheta maestrului Roberto Salvalaio, în regia lui Nicolae Mihai Brânzeu, pregătirea corului fiind asigurată de maestrul Robert Daniel Rădoiaș. Joi seara, de la ora 19.00, melomanii sunt așteptați la acest spectacol de excepție, dedicat deopotrivă Zilei Veteranilor din Teatrele de Operații, dar și susținerii candidaturii Aradului la titlul de Capitală Europeană a Culturii 2021.

Afișul evenimentului FOTO: JA

Reguli speciale

Invitațiile pentru acest concert pot fi procurate de la casieria Filarmonicii, care funcționează acum în incinta Teatrului Clasic Arad. Trebuie menționat că, datorită faptului că Cetatea este un obiectiv militar, accesul va fi permis doar în baza invitațiilor, toți cei care intră în posesia lor trebuind să se înscrie pe lista specială aflată la casieria filarmonicii. La intrarea în cetate, în ziua evenimentului, numele fiecărui spectator va fi verificat în lista respectivă, de reprezentanții armatei. Drept urmare, cetățenii sunt rugați să aibă asupra lor și actele de identitate. De menționat este și faptul că, fiind un obiectiv militar, accesul spectatorilor străini este interzis.

JA-M.A.

Invitați speciali

TOSCA – una dintre cele mai frumoase pagini ale creației lirice – va fi oferită publicului de ansamblurile Filarmonicii de Stat Arad și de invitații săi speciali – soliști de prestigiu din spațiul muzical internațional. Ne vom bucura împreună de un eveniment ce se prefigurează a fi unul cu adevărat special, într-un cadru unic.

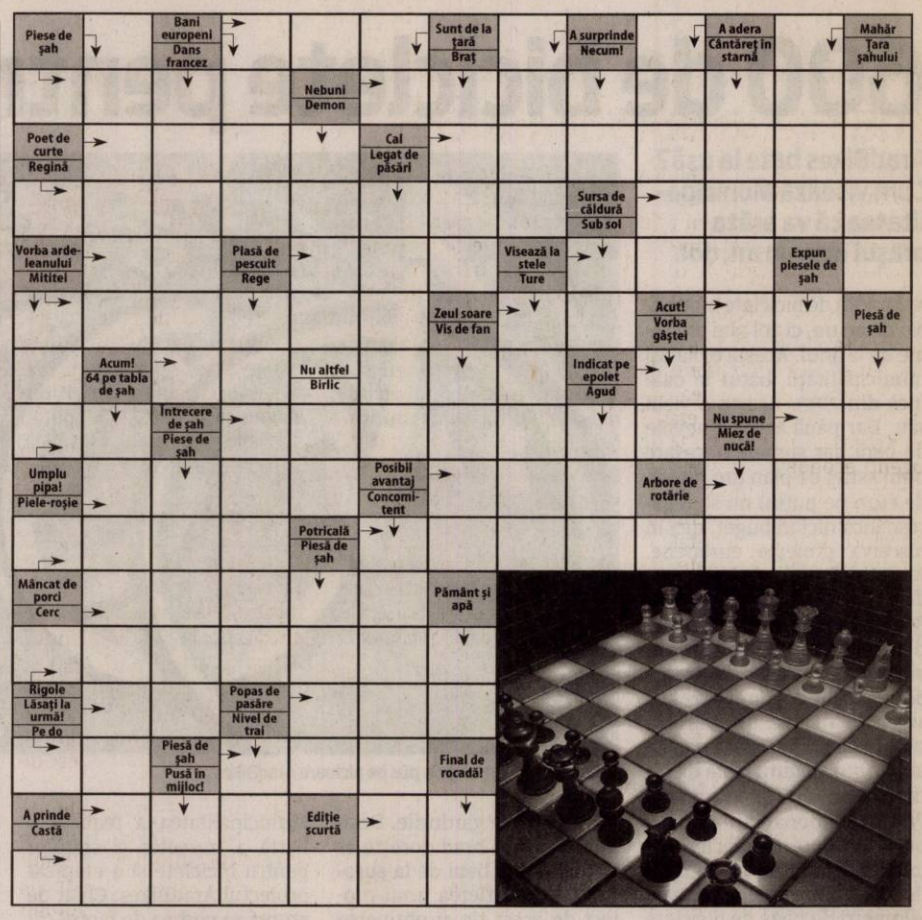

Rețeta zilei

Sos de caramel cu whisky și ghimbir

INGREDIENTE: 200 g de unt, 140 g de zahăr brun, 397 g lapte condensat de la conservă, 397 g caramel de la conservă, 1 linguriță de ghimbir, măcinat, 150 ml de whisky.

MOD DE PREPARARE:

Se pun untul, zahărul, laptele condensat, caramelul și ghimbirul într-o tigaie. Se încălzesc încet, până ce untul se topește fără să dea în clocot. Se iau de pe foc, apoi se adaugă whisky-ul și se amestecă până se obține o pastă fină.

Se toarnă în borcane sterilizate și se lasă să se răcească înainte de sigilare.

Poftă bună!

Pentru mai multe rețete intră pe www.culinar.ro

SOLUȚIA INTEGRAMEI DIN NUMĂRUL PRECEDENT

V ■ U ■ FIR ■ B ■ B ■ TANGOU ■ BARBAT ■ LE ■ USI ■ GAINA ■ ASTIA ■ SOATE ■ T ■ I ■ IE ■ MOS ■ ELFI ■ AC ■ PRINOS ■ AE ■ IDEAL ■ SUS ■ MO ■ ZOO ■ MAG ■ CATEA ■ RITA ■ RO ■ GLII ■ PACE ■ ROMEO ■ EE ■ PANTOF ■ PITICI ■ U ■ ES ■ NS ■ IAD ■ MIT ■ SOSETA ■ BAIE ■ AN

Citire apometre

Vineri, 25.09.2015. Partizanilor, Gelu, Pescarilor, Grădina Poștei, Cehov, Crasna, Egalității, Doinei, Odobescu, Tocilescu, Buciumului, Rândunicii, Vezuviu, D. Zamfirescu, I. Minulescu, I. Agârbiceanu, Romaniței, Păpădiei, Vărădiei, Rozelor, Râșnov, Viitorului, Someșului, Câmpul Florilor, Trenului, Abatorului, Latină, Biruinței, Venus, I. Rațiu, A. Karoly, E. Murgu, Pionierilor, Condurașilor, Calvin, P-ța Pompierilor, C. Gergely, E. Teodoroiu, V. Goldiș, Cicio Pop, M. Eminescu, Transilvaniei, Ghe. Șincai, Sinaia, Cuza Vodă, Ghica Vodă, Ialomiței, Spătarul Borcea, Reșiței, Malul Mureșului, Dragalina, Târnavelor, Aviator Georgescu, B. Margareta, Unirii, N. Bălcescu, p-ța A. Iancu, Episcopiei, V. Alecsandri, I. Chendi, Voltaire, L. Blaga, I. Georgescu, Desseanu, O. Goga, S. Gyula, I.L. Caragiale, D. Sibii, Horia, V. Babeș, I. Sava, P-ța M. Viteazul, Cloșca, Ghe. Popa, V. Milea, I. Vidu, Călugăreni, Andreescu, Decebal, R. Cărpenișan, C. Petreanu, A. Vlad, O. Băncilă, T. Ceotea, P-ța Mică.

Programe TV joi, 24 septembrie

TVR 1

07.00 Telejurnal matinal. Sport, Meteo
08.00 Telejurnal matinal
09.00 Emisiune de Dragoș Pătraru
09.55 Armăsarul sălbatic. (serial, Australia, 1998)
10.20 Armăsarul sălbatic. (serial, Australia, 1998)
10.50 Teleshopping
11.30 Tezaurul României de la Moscova. (reluare)
12.30 Tribuna partidelor parlamentare
13.00 De joi până joi
14.00 Telejurnal. Sport, Meteo
15.00 Teleshopping
15.30 Akzente
16.55 Faimoșii. (redifuzare)
18.00 Lozul cel mare. Tragerile Joker, Loto 5 /40, Loto 6/49 și Noroc
18.30 Discover România
18.45 Tezaurul României de la Moscova. (redifuzare)
19.55 Starea zilei. Emisiune de Dragoș Pătraru. Redactor tv Dana Armașu
20.00 Telejurnal. Sport, Meteo
21.00 Vorbește liber! Moderator Sorin Avram
21.55 Starea zilei. Emisiune de Dragoș Pătraru
22.00 Starea nației. Emisiune de Dragoș Pătraru
23.10 Extaz. (Comedie, SUA, 2013) Deși Apocalipsa determină dispariția a miloane de oameni, Lindsay, iubitul ei, Ben, și familiile lor rămân pe pământ. Un fost politician, cunoscut acum drept "Fiara" este Antihristul. care vrea să facă din Lindsay soția lui. Din acel moment, cei doi tineri pornesc o luptă împotriva acestuia, încercând să salveze lumea. Redactor Vlad Țurcan
00.45 Faimoșii. (R)
01.55 Vorbește corect! (R) Producător Radu Dănilă

PRO TV

07.00 Știrile PROTV
10.30 La Maruta. (r)
12.00 Vorbeste lumea
13.00 Stirile PROTV
16.00 Lectii de viata. ep. 4
17.00 Știrile PROTV
17.30 La Maruta. Campionul în divertisment transmite cele mai proaspete știri din lumea mondenă și lansează noi trend-uri în showbiz-ul românesc. Vedetele vor avea parte de multe întâmplări neașteptate și, vrând, nevrând, vor fi din nou subiectul unor farse. Happylică rămâne și el locul unde persoanele publice aduc cele mai tari povești, fac cele mai emoționante mărturisiri sau cele mai șocante declarații. Neobositul Măruță este hotărât să revină la linia de start și, ca un adevărat campion al divertismentului, să facă și mai mult.
19.00 Știrile PROTV
20.30 Las Fierbinti. ep. 1,2, sezon 8. Acțiunea se petrece în satul Fierbinți, acolo unde existența locuitorilor se desfășoară lent, într-un paradis rural care s-a adaptat, în stil pur românesc, la vremurile moderne. Viceprimarul Vasile vrea să-i ia locul actualului primar și se bazează pe sprijinul cârciumarului Bobiță și al prietenului acestuia Giani, șmecherașul tipic de provincie.
22.30 Stirile PROTV
23.00 Spartacus. serial, SUA, 2010-2013
00.00 Fringe. serial, SUA, Canada 2008. Cu: Anna Torv, Joshua Jackson, Lance Reddick
01.00 Stirile PROTV. (r)
02.00 Vorbeste lumea. (r)
04.30 Lectii de viata. (r)
05.30 La Maruta. (r)

ANTENA 1

06.00 Observator (live)
08.00 Neatza cu Razvan si Dani. Dani și Răzvan și-au reunit forțele pentru a aduce în casele oamenilor, în fiecare dimineață, buna dispoziție atât de necesară pentru a avea o zi bună.
10.50 In gura presei
11.40 Teleshopping
12.00 Mireasă pentru fiul meu
13.00 Observator
14.00 Mireasă pentru fiul meu. Formatul de succes internațional „May I call you mom?" vine în România sub numele de „Mireasă pentru fiul meu". Cel mai așteptat show matrimonial din România aduce din nou în centrul atenției povești de dragoste, întâmplări spectaculoase, reguli dure, confruntări acide, emoții, suspans și multe provocări.
16.00 Observator
17.00 Acces direct
19.00 Observator
20.00 Observator special. cu Octavia Geamanu
20.30 Cursa spre Witch Mountain. aventuri, SUA 2009 Regia: Andy Fickman. Cu: Dwayne Johnson, Carla Cugino Ani de zile au circulat povești despre un loc secret, aflat în mijlocul deșertului Nevada, cunoscut pentru fenomenele inexplicabile și lucrurile stranii văzute aici. Se numește Witch Mountain. Iar acum secretele locului sunt descifrate în acest film al Casei Disney.
23.00 Un Show Păcătos cu Dan Capatos
01.00 Cursa spre Witch Mountain. (r)
03.00 Observator. (reluare)
03.45 Acces direct. (reluare)

HBO

06.00 Înainte de miezul nopții. Dramă, SUA, 2013. Regia: Richard Linklater
07.45 Căpitanul America: Războinicul iernii. Acțiune, SUA, 2014. Regia: Anthony Russo
10.00 Filme și vedete
10.30 Frumoasa și bestia. Fantastic, Franța, 2014. Regia: Christophe Gans Cu: Vincent Cassel
12.20 The New York Review of Books: 50 de ani de dispute. Documentar, SUA, 2014. Regia: Martin Scorsese
13.55 Super-câine. Comedie, SUA, 2007. Regia: Frederik Du Chau
15.20 Jocul se schimbă. Dramă, SUA, 2012. Regia: Jay Roach. Cu: Woody Harrelson
17.20 Viața secretă a lui Walter Mitty. Comedie, SUA, 2013. Regia: Ben Stiller
19.15 Rămâi cu mine. Serial, România, 2013.
20.00 Rețeaua. Documentar, România, 2015. Regia: Claudiu Mitcu
21.00 Premiile Emmy 2015
23.05 Ray Donovan. Serial, SUA, 2015.
00.05 Casa minciunilor. Serial, SUA, 2015. Regia: Michael Uppendahl
00.35 Godzilla. SF, SUA, 2014. Regia: Gareth Edwards. Cu: Aaron Taylor-Johnson, Ken Watanabe, Elizabeth Olsen, Juliette Binoche, Sally Hawkins
02.40 Eliminați mesagerul! Dramă, SUA, 2014. Regia: Michael Cuesta Cu: Jeremy Renner, Rosemarie DeWitt, Ray Liotta,
04.30 Puși pe jar. Comedie, SUA, 2006. Regia: Jason Ensler. Cu: Ray Romano, Kevin James, Sofia Vergara, Juliette Lewis

TVR 2

10.00 Tonga Sfârșitul Paradisului ? **11.00** 5 minute de istorie **11.10** Natură și sănătate **12.00** Transformarea **13.00** Profil. Poveste. Personaj. **14.00** 5 x 5 minute de istorie **15.00** Telejurnal **16.10** Francis în marină **17.35** Cap Compas **18.00** Telejurnal **18.30** 5 x 5 minute de istorie **19.00** Bangkok – Ultima călătorie a unui elefant **20.10** Zece ierni **22.00** Ora de știri **23.10** Primăria lui da Vinci **00.00** Motomagia **00.30** A doua emigrare **01.00** Profil. Poveste. Personaj **02.00** Mituri muzicale românești **02.50** Cartea cea de toate zilele **03.00** Cap Compas

AXN

07:20 Sherlock Holmes și Dr. Watson **08:20** NCIS: Los Angeles **09:20** Body Of Proof **10:20** Numerele **11:20** Un vârcolac adolescent **12:15** Sherlock Holmes și Dr. Watson **13:15** NCIS: Los Angeles **14:15** Body Of Proof **15:15** Numerele **16:15** Un vârcolac adolescent **17:10** Sherlock Holmes și Dr. Watson **18:10** NCIS: Los Angeles P**19:10** Numerele **20:10** Body Of Proof **21:05** Cititorii de oase **22:00** Cititorii de oase **22:55** Hawaii 5.0 **23:50** Minți criminale **00:50** Cititorii de oase **01:45** Cititorii de oase **02:30** Minți criminale

ANTENA 3

06.00 Știrile dimineții **08.30** Antena 3 Headlines **08.45** Știrile dimineții **10.00** Previziunile zilei **11.00** Se întâmplă în România **12.00** Știri **13.00** Se întâmplă în România cu Maria Coman **14.00** Știri **15.00** Esențial **16.00** Esențial **17.00** - 100 de minute **18.00** 100 de minute **18.45** La ordinea zilei **20.30** Subiectiv **21.30** Sinteza zilei **23.15** In gura presei **00.00** Știri **01.00** Sinteza zilei (r) **02.00** Sinteza zilei (r) **03.00** Subiectiv (r) **04.00** La ordinea zilei (r) **05.00** La ordinea zilei (r) **05.20** In gura presei (reluare)

PRIMA TV

06:45 Teleshopping **07:15** Trăsniții **08:20** Nimeni nu-i perfect **09:30** Teleshopping **10:00** Mondenii **11:00** Teleshopping **11:30** La TV **12:30** Click! **13:50** Școala.tv Cu Vlad Ionescu **15:00** Cireașa de pe tort **16:00** Nimeni nu-i perfect Cu: Dragos Mostenescu, Emil Mitrache, Sebastian Papaiani **16:30** Focus **17:15** Trăsniții **18:00** Focus **19:15** Cireașa de pe tort **20:15** Cronica Cârcotașilor **21:00** Mondenii **22:00** Trăsniții **22:45** Focus din inima României **23:15** Click! **23:45** Cronica Cârcotașilor **00:30** Mondenii **01:30** Trăsniții **02:15** Cireașa de pe tort

CINEMAX

07:00 Salvați tigrul **08:40** Din dragoste pentru Avril **10:10** Fedora **12:00** Un cap pentru publicitate **13:35** Sunt și eu aici **15:25** Monica Z Dramă, Suedia, 2013. **17:15** O viață întreagă Dramă, Franța, 1974. **19:40** Adulter Dramă, SUA, 2013. **21:00** Ziua Z: Apocalipsa Acțiune, SUA, 2013. **23:00** Hotel Rwanda Dramă, SUA, 2004. **01:00** Interviul Comedie, SUA, 2014. **02:55** Dincolo de moarte Thriller, SUA, 1990. **04:50** Lecția de comedie Talk-Show, SUA, 2014. **05:20** Conspirația Dramă, Marea Britanie, 2001.

DIVA

07:00 Floarea din Caraibe (r) **08:00** Iti ordon sa ma iubesti! (r) **09:15** Viata nedreapta (r) **11:30** Tinutul razbunarii (r) 13:30Teleshopping **14:00** Tanar si nelinistit, ep. 5107 serial, SUA, 1973 Cu: Doug Davidson, Eric Braeden, Joshua Morrow **15:00** Suflet de gheata **17:00** Iti ordon sa ma iubesti! **18:00** Viață nedreaptă **20:00** Ținutul răzbunării **22:00** Floarea din Caraibe serial, Brazilia, 2013 Creat de: Walter Negrao **23:00** Iubiri vinovate **00:00** Dari **01:00** Doamne de poveste

ACASĂ

08:00 Iti ordon sa ma iubesti! **09:00** Teleshopping **09:15** Viata nedreapta **11:15** Teleshopping **11:30** Tinutul razbunarii 13:30Teleshopping **14:00** Tanar si nelinistit, ep. 5107 Cu: Doug Davidson, Eric Braeden, Joshua Morrow **15:00** Suflet de gheata, ep. 18, 19 serial, 2013 **17:00** Iti ordon sa ma iubesti! **18:00** Viață nedreaptă **20:00** Ținutul răzbunării **22:00** Floarea din Caraibe serial, Brazilia, 2013 **23:00** Iubiri vinovate ep. 86 serial, Televisa, 2012 **00:00** Dariaerial **02:00** Acasa in bucatarie **03:00** Daria, iubirea mea **03:45** Doamne de poveste

PRO CINEMA

07:15 Tinerii justitiari Cu: Danica McKellar, Jesse McCartney, Nolan North **08:00** La Bloc **09:15** La Bloc **11:00** Ultimul orizont **13:45** A fost odata Curly **15:45** Calea cea grea **18:00** Extravagantul Mr. Deeds Cu: Gary Cooper, Jean Arthur, George Bancroft, Lionel Stander, Douglass Dumbrille **20:30** Puterea numelui Cu: Kal Penn, Tabu, Irrfan Hhan, Jacinda Barrett, Zuleikha Robinson **23:00** Legea puterii Cu: Stephen Dorff, Marisol Nichols, Vincent Miller, Anne Archer, Larnell Stovall **01:15** Puterea numelui **03:30** Cine A.M.

EUFORIA

08.00 Planuri de nunta **09.00** Nu-i usor sa fii mireasa **10.00** Prodanca si Reghe: Aventura americana **12.00** Medici in Santa Monica drama, SUA 2007 **13.00** Dr. House (r) **14.00** Prietenii tai (r) **15.00** Dr. House (r) **16.00** 20 de minute (r) **17.00** Test de fidelitate romance, Coreea 2012 Cu: Go Jin-se **18.30** Vorbe dulci serial, Coreea, 2013 **20.00** Prizoniera dragostei serial, Turcia, 2015 dramă, Turcia 2015 **23.00** Prietenii tai comedie, SUA 1994 **00.00** Medici in Santa Monica (r) **01.00** Planuri de nunta (r)

ANTENA STARS

08.00 Star News **08.30** STAR MATINAL...E PE VAL! (cu Roxsana Marcu si Razvan Botezatu) **12.00** STAR MAGAZINE **14.00** STAR CHEF (cu Nicolai Tand si Maria Simion) **16.00** STAR MAGAZINE **16.45** STAR LA MARE FITZA (cu Rocsana Marcu si Razvan Botezatu) **18.30** ALEGE DRAGOSTEA **19.30** STAR NEWS **20.00** STAR PAPARAZZO **20.45** CAPCANA STARURILOR **21.30** DINCOLO DE APARENTE **23.00** Alege Dragostea **00.00** ASISTENTELE **01.30** Star Magazine **02.30** Star la mare fitza **04.15** Star Chef **05.00** Teleshopping **04.15** Star Chef

RTL KLUB

08:35 Știri **09:08** În fiecare dimineață! **12:45** Astro Show **13:45** Reflector **13:55** Budapesta, zi și noapte (rel.) **15:05** 1 minut și câștigi! **16:10** Prizonierii dragostei (s) **17:20** Mentalistul (s) **18:20** Focus **19:00** Știri **19:55** Un minut și câștigi! **21:05** Budapesta, zi și noapte (s) **22:25** Între prieteni (s) **23:00** CSI (s) **24:00** Stiri **01:05** Brandmania

REDACȚIA NU ȘI ASUMĂ RESPONSABILITATEA PENTRU EVENTUALELE SCHIMBĂRI

DIGI FILM

06.10 Nanny McPhee: Marea înfruntare. Com. 2010. **08.00** Balto. Animație. 1995. **09.20** Doi frați. Av. 2004. **11.10** Ceva nou. Romantic. 2006. **12.50** O minciună necesară. Dr. 2014. **14.40** Nu-i de nasul meu. Com. **16.25** Spitalul de nebuni. Com. 2010. **18.05** Nume de cod: Mercury. Acțiune. 1998. **20.00** Totul despre băieți. Com. **21.40** Dincolo de mormânt. Dramă. 2011. **23.15** Under the Skin. SF. 2012. **01.05** Ucenicul lui Avicenna. Dr. 2013. **03.40** Ceva nou. Rom. 2006.

Absolvenţii sunt aşteptaţi, mâine, la Bursa Muncii

ARAD. 1.192 de locuri de muncă vacante sunt puse la dispoziția absolvenților arădeni prin Bursa Muncii ce le este special dedicată. Evenimentul organizat de Agenția Județeană pentru Ocuparea Forței de Muncă (AJOFM) Arad va avea loc vineri, 25 septembrie, la Galleria Mall Arad, Calea Aurel Vlaicu nr. 225-235, etaj 1, începând de la ora 9.00. 34 de agenți economici își vor prezenta oferta de muncă în cadrul Bursei Muncii pentru Absolvenți. Marea majoritate a posturilor sunt destinate absolvenților cu studii medii, celor cu școala profesională și muncitorilor necalificați. Doar 29 din totalul celor 1.192 de locuri de muncă vacante sunt pentru absolvenți de studii superioare. Domeniile cu cele mai bogate oferte profesionale sunt: industria auto, textile, asigurări și construcții.

Chiar dacă este organizată special pentru absolvenți, la Bursa Muncii de vineri sunt așteptați toți arădenii aflați în căutarea unui loc de muncă.

JA-D.D.

Ce urmează?

Peste o lună, mai exact pe 23 octombrie, AJOFM Arad organizează o bursă a locurilor de muncă pentru tinerii cu risc de marginalizare socială. Evenimentul se va desfăşura la sediul AJOFM Arad.

Bursa locurilor de muncă FOTO: JA

Înscrieri la cursurile de surori de Cruce Roşie

ARAD. O nouă rundă de cursuri de surori de Cruce Roșie debutează la începutul lunii viitoare. Filiala județeană de Cruce Roșie a dat startul înscrierilor. Pentru a se putea înscrie, persoanele interesate trebuie să fi absolvit minim gimnaziul și să fie doritoare să-și însușească noțiuni privind îngrijirea bolnavului. Înscrierile se fac la sediul Crucii Roșii Arad, situat pe strada Ceahlău nr.22, de luni până vineri între orele 9.00-16.00.

Cursurile au durata de un an (1 octombrie 2015-mai 2016) și se desfășoară pe două module: teorie și practică în spital. Absolventele vor primi diplome ce le atestă calificarea ca surori de Cruce Roșie, cu noțiuni în domeniul îngrijirii bolnavului și acordare prim ajutor. Diplomele sunt recunoscute în străinătate.

Informații suplimentare se pot obține la numerele de telefon 0257-281625 sau 0722-714908. **JA-D.D.**

Sute de reclamaţii la ITM Arad

346 de petiții au fost înregistrate, de la începutul anului până în prezent, la Inspectoratul Teritorial de Muncă Arad. 196 dintre acestea vizează neacordarea drepturilor salariale, 26 se referă la neplata orelor suplimentare, 23 la neîntocmirea în formă scrisă a contractelor individuale de muncă, 17 nerespectarea normelor de securitate și sănătate în muncă și 10 la neîntocmirea actelor de încetare a raportului de muncă. FOTO: JA

A doua premieră a stagiunii

Duminică, 27 septembrie, de la ora 19: premiera spectacolului „Artă" de Yasmina Reza.

ARAD. „Artă" de Yasmina Reza, în regia Szabó K. István, e cea de-a doua premiera a Teatrului Clasic „Ioan Slavici" din stagiunea 2015-2016 și o puteți vedea, în sala mare, duminică, 27 septembrie, de la ora 19.

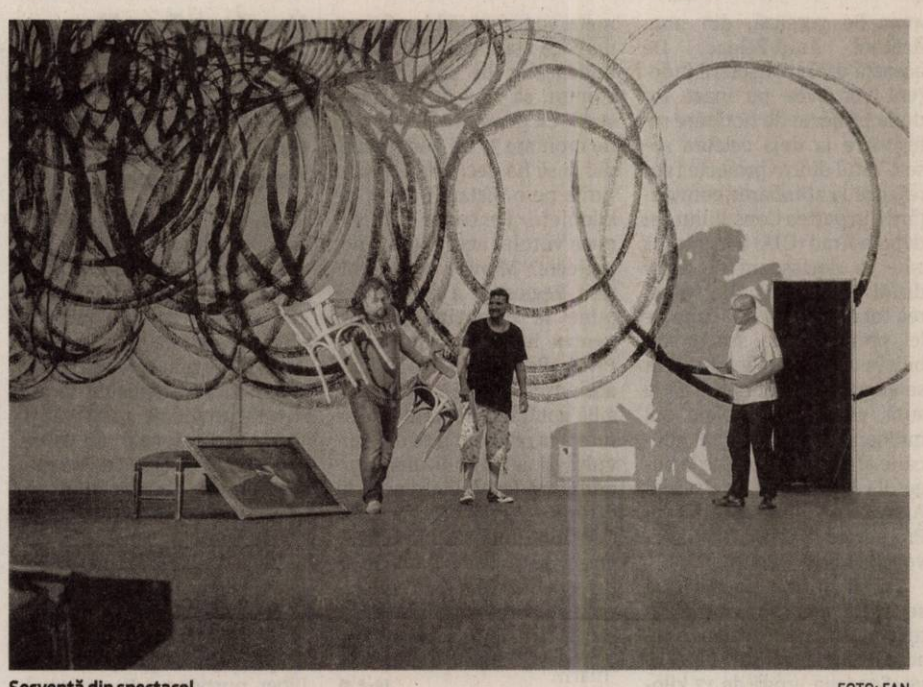

Secvenţă din spectacol FOTO: FAN

Pe scene europene

Piesa a fost pusă în scenă în anul 1994, la Comédie des Champs - Élysées, unde s-a jucat multă vreme cu casa închisă, apoi la Berlin și Londra. A fost tradusă în peste 30 de limbi și a fost distinsă cu Marele Premiu Molière (cea mai prestigioasă distincție care se acordă în Franța unei piese de teatru).

Textul este unul plin de umor și de replici savuroase la care spectatorii se vor amuza copios. El se vrea o satiră la adresa unei societăți dominată de „terorismul estetic doctrinar dar și moral, de cultivarea absurdului doar de dragul uzanțelor mondene".

Yasmina Reza

Autoarea piesei, Yasmina Reza, este scriitoare, scenografă și actriță franceză, distinsă cu multe premii iar piesele sale sunt jucate cu mare succes nu numai în Franța ci și pe alte mari scene ale lumii.

Regizor de top

Szabó K. István este unul dintre cei mai apreciați regizori români ai momentului și este la prima colaborare cu Teatrul Clasic „Ioan Slavici" Arad. Referitor la participarea sa la realizarea acestui proiect, regizorul spune, într-un mesaj plin de semnificații: „În încercarea de a mă dumiri despre ce s-ar afla în spatele suprafeței ALBE, am avut bucuria să descopăr culori vii, forme autentice, și un contur sigur al unui tablou teatral arădean de perspectivă, concentrat asupra calității de ARTĂ".

În distribuţie

Actorii care dau viață personajelor Yasminei Reza sunt: Zoltan Lovas, Bogdan Costea și Ioan Peter.

Următoarea reprezentație a spectacolului „Artă " va avea loc sâmbătă, 3 octombrie 2015.

JA-V.F.

Sezonul proiectelor la ALDE

Copreşedintele Ionel Ciupe repune pe tapet o serie de proiecte pe care le-a iniţiat ca şi consilier municipal.

ARAD. Conferință de presă cu o multitudine de puncte pe ordinea de zi, a copreședinților ALDE Arad, Ionel Ciupe și Mircea Purcaru. Mai întâi, Purcaru le-a reamintit ziariștilor că pe 23 septembrie este „Ziua mondială a curățeniei", prilej tocmai bun de a enumera câteva „mizerii": în mai multe locuri, cum ar fi Podul Traian sau sau zona Sînicolau Mic- Fântânele, se aruncă gunoaie cu căruța și nimeni nu ia nicio măsură. Pe alt plan, Purcaru crede că „mizerii" politice se ascund în domeniul culturii, unde se sifonează banul public, prin organizarea de „cântări" în cartiere și în fața Primăriei, în interes strict electoral, nicidecum pentru cultură. De altfel, arată Purcaru „pentru că arădenii și-au dat seama că proiectul Arad-capitală culturală europeană este o himeră, creată pentru umplerea buzunarelor clienților și membrilor PDL, revopsit în PNL, Falcă încearcă să-i păcălească prin altă găselniță, Arad - capitală verde, mizând pe faptul că eșecul va fi confirmat după alegerile locale. Oricât de multe calcule mincinoase ar prezenta el, știe toată lumea că Aradul este foarte departe de limita minimă de spații verzi. Așa că, deși Aradul este singurul din țară care și-a depus candidatura, nu are cum să câștige", a declarat Purcaru.

Uzina de apă

Ionel Ciupe a arătat, din nou, că vânzarea apei Aradului către unguri, la prețul derizoriu de 1 leu metrul cub, e o adevărată sfidare în condițiile crizei mondiale de apă. Drept urmare, Ciupe va promova în CLM un proiect privind înființarea unei uzine de apă a orașului, în care să intre și CET-ul. „În loc să vândă ungurilor apa cu 1 leu metrul cub, Consiliul Județean poate să o vândă uzinei, care o va livra populației, la un preț rezonabil, nu la cel uriaș care se practică la Arad. Arădenii, deși avem apă din puțuri forate, care nu mai trebuie tratată aproape deloc, plătesc 3,70 lei pe metrul cub, față de timișoreni, care plătesc cu 30% mai puțin - deși tratarea costă foarte mult - iar canalizarea se plătește la 60% din costul apei. Aradul este singurul oraș din țară în care pentru canalizare se plătește un preț egal cu cel al apei. Voi depune proiectul în CLM și îi solicit copreședintelui ALDE Arad, Mircea Purcaru, să-l depună și la Consiliul Județean", a declarat Ciupe.

Consilierul municipal a mai adus în atenție și alte proiecte ale sale, cum ar fi reintroducerea în circulație a tramvaiului electric „Săgeata verde", care a împlinit 102 ani și este funcțional, dar și pe cel respins în februarie 2014, privind renovarea castelului Mocioni, de la Bulci și transformarea sa în centru cultural-educativ. **JA-S.T.**

Ionel Ciupe FOTO: JA

Mircea Purcaru FOTO: JA

Partidul arădenilor - Alternativa de Vest

Mircea Pereş a depus documentele pentru înfiinţarea asociaţiei arădene care va lansa primul partid politic local din Arad.

ARAD. Așa cum a promis, după ce a renunțat la partidul Monicăi Macovei, Mircea Pereș-împreună cu alți colegi care l-au urmat - a demarat procedurile de înființare a unui partid care să reprezinte interesele cetățenilor Aradului. În prima fază, au fost depuse documentele pentru înființarea asociației, care se va transforma în Partidul Alternativa De Vest (ADV), având ca obiectiv monitorizarea activității administrației publice locale și centrale, funcționarea instituțiilor și, cel mai important, promovarea intereselor arădenilor. „Partidul Alternativa De Vest are deja programul politic și statutul finalizate în proporție de 90% urmând ca în cel mai scurt timp documentele necesare să fie depuse la Tribunalul București în vederea acordării personalității juridice. Sper ca la alegerile de anul viitor, arădenii să aibă alternativă la partidele existente, bolnave și corupte până în măduva oaselor, pline de personaje care nu au nimic de oferit, partide care nu au orientare, nu au principii decât interese comune. Partidul Alternativa De Vest (ADV), va fi unicul partid care declară de la bun început că va schimba complet și integral sistemul actual. Nu îl va moderniza, nu îl va felexibiliza, ci îl va schimba cu un sistem funcțional, complet informatizat, aproape de cetățean, un sistem în care deciziile importante se vor lua doar cu consultarea prealabilă a populației, prin mijloace electronice", declară Mircea Pereș, care mai adaugă că „vrem să le dovedim celor care s-au îmbuibat din banul public, partidelor politice clasice că oamenii sunt mai importanți decât banii". **JA-S.T.**

Mircea Pereş FOTO: JA

russmedia new. every day.

Russmedia Press, editorul cotidianului Jurnal arădean, parte a grupului multinațional Russmedia Press, care își desfășoară activitatea în domeniul presei locale tipărite

CAUTĂ

Distribuitori de presă (în cutii poştale) pentru Vladimirescu.

Cerinţe:
Seriozitate;
Dinamism;
Conştinciozitate.

Se oferă:
Salariu atractiv;
Timp de lucru 2 ore.

Informaţii suplimentare la telefon:0257/212.032 sau 0729.989.504, de luni până vineri între orele 9 şi 17.

Aprobă cifrele de pe drumul Arad-Felnac

ARAD. Se votează, din nou, drumul Arad-Felnac. De această dată, consilierii județeni vor avea pe masa lor două proiecte de hotărâre referitoare la deja celebra șosea. Unul dintre proiecte face referire la aprobarea cofinanțării din partea Consiliului Județean Arad (CJA) a lucrărilor care se desfășoară pe acest drum. Mai precis, din valoarea totală de 17,4 milioane de lei, prețul cel mai scăzut stabilit în urma unei licitații, CJA se angajează că va plăti 27 la sută, respectiv aproape 4,8 milioane. Restul de 12,6 milioane ar urma să vină de la bugetul de stat, drumul Arad-Felnac fiind cuprins în Programul Național de Dezvoltare Locală (PNDL).

Un alt proiect de hotărâre se referă la aprobarea indicatorilor tehnico-economici reactualizați ai lucrării respective. Șoseaua lungă de 17 kilometri va trebui să beneficieze de zece stații pentru oprirea mijloacelor de transport în comun, să aibă 69 de intersecții cu drumuri laterale, să fie montate 37 de podețe noi, dar și să fie decolmatate șanțurile pe o distanță de 34 de kilometri. Pentru ce sunt supuse votului aceste două noi proiecte? Ministerul Dezvoltării Regionale a anunțat că pune la dispoziție fonduri pentru lucrările cuprinse în PNDL. Pentru a putea solicita acele fonduri, CJA trebuie să aibă hotărâri adoptate care se referă la cofinanțarea obiectivului și la actualizarea studiului de fezabilitate și indicatorilor tehnico-economici. Consiliul Județean intenționează să solicite bani de la Guvern, așa că a făcut mișcările necesare, adoptarea acestor hotărâri fiind imperioasă pentru solicitarea fondurilor.

JA-A.G.

Acte pentru lucrările de pe Arad-Felnac FOTO: A.G.

Pușcăriașii arădeni, cei mai buni fotbaliști din vest

ARAD. Penitenciarul Arad a găzduit Cupa de Vest la minifotbal din sistemul penitenciar românesc, eveniment ajuns la ediția a IX-a. În data de 23 septembrie, pe terenul de fotbal din incinta închisorii din Arad s-au întrecut echipele de fotbal formate din deținuți încarcerați în penitenciarele din Arad, Timișoara, Oradea, Bârcea Mare și Drobeta Turnu Severin. Gazdele, adică fotbaliștii pușcăriași din Arad, au câștigat cupa, terminând pe primul loc. Aceștia au fost urmați de deținuții de la penitenciarul din Timișoara, locul al doilea, și penitenciarul din Drobeta Turnu Severin, pe locul al treilea. „Demersul recuperativ organizat și desfășurat în așezămintele de detenție are ca obiective principale conferirea de utilitate timpului carceral și crearea premiselor necesare reintegrării sociale a celor care au săvârșit infracțiuni. În acest sens, este importantă participarea persoanelor private de libertate la activități valorizatoare, care să contribuie la îmbunătățirea imaginii de sine, constituindu-se, în același timp, într-un bun prilej de învățare și exersare a conduitelor prosociale. Competițiile sportive, educația fizică, programele de cultură fizică și sport sunt paliere de asistență a persoanelor private de libertate cu largă adresabilitate în populația penitenciară generală, ce pot fi dezvoltate pe termen mediu și lung, prin alocarea minimului necesar de resurse umane și materiale", au spus reprezentanții Penitenciarului Arad. **JA-A.G.**

Pușcăriașii arădeni, cei mai buni fotbaliști din vest

russmedia
new. every day.

Russmedia Press, editorul cotidianului Jurnal arădean, parte a grupului multinațional Russmedia Press, care își desfășoară activitatea în domeniul presei locale tipărite

CAUTĂ

Distribuitori de presă (în cutii poștale) pentru Chișineu-Criș.

Cerințe:
Seriozitate;
Dinamism;
Conștinciozitate.

Se oferă:
Salariu atractiv;
Timp de lucru 2 ore.

Informații suplimentare la telefon:0257/212.032 sau 0729.989.504, de luni până vineri între orele 9 și 17.

Nu mai vor morți pe DN 7

Vor să pună capăt accidentelor rutiere de pe DN 7 și cer montarea unor marcaje rezonatoare și parapeți între sensurile de mers.

Polițiștii au început acțiunile pe drumul național 7 FOTO: JA

ARAD. Este vorba despre sectoarele Bătuța, Toc, Ilteu, Petriș, Nicolae Bălcescu, Căpruța și Odvoș. „În urma identificării acestor zone în care au fost înregistrate accidente cu consecințe grave, la inițiativa IPJ Arad s-au solicitat și au fost făcute demersurile către Direcția Regională de Drumuri și Poduri Timișoara, Prefectura și ATOP Arad de amplasare a parapeților rigizi de separare a sensurilor de mers și amplasarea marcajelor transversale și rezonatoare înainte și după zonele identificate", a precizat agentul principal de poliție Ovidiu Liber, purtătorul de cuvânt al IPJ Arad.

DN 7, împânzit de radare

Pentru a mai „înfrâna" elanul conducătorilor auto care apasă tare pedala de accelerație, IPJ Arad a anunțat o acțiune cu efective mărite pe DN 7 pentru combaterea și prevenirea accidentelor rutiere. Acțiunea a început și se va desfășura pe tot parcursul acestei săptămâni, polițiștii fiind ajutați de cele șase aparate radar care au fost amplasate în sistem cascadă. Marți, 22 septembrie, între ora 16.00 și 22.00, radarele au fost prezente pe tronsonul de drum din localitatea Păuliș până la limită cu județul Hunedoara. „În urma acțiunii desfășurate marți, au fost aplicate 85 de sancțiuni contravenționale, din care 60 pentru depășirea vitezei legale de deplasare și 25 pentru alte abateri de la normele privind reglementarea circulației pe drumurile publice, sancțiuni în valoare totală de aproximativ 28.000 de lei. De asemenea, au fost reținute trei permise de conducere și au fost constatate trei infracțiuni la regimul circulației rutiere", a declarat Ovidiu Liber din cadrul IPJ Arad.

Numerele „vorbesc"

În urma unei analize efectuate de IPJ Arad și pusă la dispoziția Jurnal Arădean/Arad, în luna ianuarie, în județul Arad au avut loc 14 accidente; în februarie 11 accidente; în martie 8 accidente; în aprilie 14 accidente; în mai 15 accidente; în iunie și iulie câte 17 accidente, iar în luna august au avut loc 16 accidente. Principalele cauze ale producerii acestor accidente sunt: neatenția în conducere; neacordare de prioritate la vehicule; viteza excesivă sau neadaptată și neacordare de prioritate la pietoni. Numărul persoanelor decedate în cele 112 accidente rutiere produse pe raza județului Arad în primele opt luni ale anului 2015 a crescut cu 7 față de aceeași perioadă a anului trecut. În schimb, numărul răniților grav a scăzut - de la 108 în 2014 la 100 în 2015. La fel și numărul accidentelor rutiere a scăzut în județul Arad: de la 118 în 2014 la 112 în 2015.

JA-I.C.

Mai puține accidente și în municipiu

Reprezentanții IPJ Arad au precizat că o scădere a accidentelor rutiere au înregistrat și în municipiul Arad, în perioada 1 ianuarie – 1 septembrie 2015.
Principalele cauze ale producerii accidentelor rutiere pe raza municipiului sunt neacordare de prioritate la pietoni și traversarea neregulamentară a pietonilor.
În primele opt luni ale acestui an, polițiștii au aplicat 41.600 de sancțiuni contravenționale (față de 36.486 în 2014) și au reținut 2.797 de permise auto (față de 2.326 în 2014).

Start la proces și altfel de arest pentru gruparea Fozi

Tribunalul Arad a hotărât începerea procesului pentru gruparea Fozi, trimițând-o totodată și în arest la domiciliu.

ARAD. Tribunalul Arad a hotărât miercuri, 23 septembrie, începerea procesului în care gruparea Fozi, alcătuită din Fazekaș Ștefan, Martinovici Valentin Emil, Barna Marius Lucian, Miron Constantin, Toth Mihai Adrian, Baciu Bogdan Petru, Șteț Vasile, Costea Flavius Traian, Spătar Ovidiu Sergiu și Tătar Pavel, va fi judecată pentru constituire a unui grup infracțional organizat. Instanța arădeană nu a fixat primul termen de judecată deoarece soluția Tribunalului Arad poate fi contestată de inculpați în termen de trei zile de la comunicare. Totodată, instanța arădeană a dispus înlocuirea măsurii arestului preventiv cu cea a arestului la domiciliu pentru o perioadă de 30 de zile în ceea ce-i privește pe inculpații arestați. Soluția nu este definitivă și poate fi contestată în termen de 48 de ore de la comunicare.

În luna iulie, Tribunalul Arad a decis pentru prima dată plasarea a opt dintre inculpați în arest la domiciliu, însă în urma contestației depusă de DIICOT Arad la Curtea de Apel Timișoara, cei opt nu au părăsit arestul. Rămâne de văzut ce va decide Curtea de Apel Timișoara de această dată. **JA-I.C.**

Și faptele

În luna aprilie, gruparea Fozi a spart un depozit din Belgia și a furat 371 de biciclete în valoare de peste 620.000 de euro. Doar 235 de biciclete au mai putut fi recuperate. Gruparea Fozi a fost destructurată de polițiștii Serviciului de Investigații Criminale din cadrul IPJ Arad sub coordonarea procurorilor DIICOT Arad.

Începe procesul FOTO: FAN

Minoră de 17 ani, cu acte false spre Austria

NĂDLAC. O adolescentă de 17 ani a vrut să ajungă în Austria pentru a-și găsi un loc de muncă, însă pentru că nu avea acordul părinților pentru a ieși din țară, s-a legitimat la controlul de frontieră cu o carte de identitate falsă.

Actul era fals FOTO: FAN

Minora a ajuns, de la Brașov la Nădlac, călătorind într-un autoturism condus de un cetățean român. La control, polițiștii de frontieră au descoperit documentul fals.

Potrivit reprezentanților Serviciului Teritorial al Poliției de Frontieră Arad, „minora a declarat că a procurat documentul de la un cetățean român, fără a plăti vreo sumă de bani și intenționa să ajungă în Austria pentru a-și găsi un loc de muncă, dar nu avea acordul părinților pentru a ieși din țară. Polițiștii de frontieră arădeni au întocmit în cauză lucrare penală sub aspectul săvârșirii infracțiunilor de fals privind identitatea, uz de fals și tentativă de trecere frauduloasă a frontierei de stat". **JA-I.C.**

Fără permis la frontieră

NĂDLAC. Polițiștii de frontieră din cadrul Punctului de Trecere a Frontierei Nădlac au depistat un tânăr de 27 de ani, cetățean român, care conducea un autoturism marca BMW, înmatriculat în România, fără a avea permis de conducere. La controlul de frontieră „șoferului" i s-a cerut să prezinte, pe lângă documentele de identitate, și permisul de conducere. Tânărul a prezentat un permis de conducere cu însemnele autorităților din Grecia, care nu îndeplinea condițiile de formă și fond ale unuia autentic. În urma cercetărilor s-a stabilit că cetățeanul român nu deține permis de conducere. Referitor la acest lucru, tânărul a declarat că permisul l-a procurat din Grecia, contra sumei de 1.400 de euro și nu știa că nu este valabil. „Având în vedere cele constatate, polițiștii de frontieră arădeni au întocmit tânărului acte de cercetare penală pentru infracțiunile de uz de fals și conducerea unui autovehicul pe drumurile publice fără a poseda permis de conducere", au declarat reprezentanții Serviciului Teritorial al Poliției de Frontieră Arad. **JA-I.C.**

Prins la Nădlac FOTO: FAN

Sport

„Este o plăcere să ne aducem aminte de înaintaşii noştri

Gheorghe Vaczi, preşedinte „Old-boys" UTA

8

DAN are Shihan Pavel Milova, președintele CS Seishi Budo Arad, organizatorul unui seminar internațional de ju-jitsu, care va cuprinde și un examen de centură neagră, pe 3-4 octombrie, la Arad. Cei mai reprezentativi invitați ai evenimentului sunt Shihan Ionel Bara (8 DAN), Soke del Schigeo (10 DAN) și O-Sensei Alexey Kunin (10 DAN).

Continuă cursa la Challengerul din Izmir

IZMIR. Revenire de la 0-1 la seturi pentru tenismenul arădean Marius Copil, locul 176 ATP, în primul tur al Challangerului cu premii de 64.000 euro de la Izmir (Turcia). Emisarul CSM Arad a dispus de rusul A. Karatsev, poziția 189 ATP, scor 4-6, 6-3, 6-4, după două ore și 14 minute de joc, asigurându-și 8 puncte în ierarhia mondială și un cec de 1.100 euro. În faza secundă, Copil se va duela cu I. Ivashka (Belarus; Q; 400 ATP). **JA-D.L.**

„Memorialul Legendelor" a ajuns la ediţia a VII-a

ARAD. Utiștii nu și-au uitat înaintașii, iar vineri, la Arad, se va organiza „Memorialul Legendelor". Ca de obicei, amfitrion va fi președintele „Old-boys" UTA, Gheorghe Vaczi, care a invitat două echipe din Serbia (selecționatele orașelor Belgrad și Zdrenjanin), plus „Poli" Timișoara. Cele trei, alături de UTA, vor juca într-un patrulater, pe sinteticul de pe „Șega", de la ora 17. Invitați speciali sunt Emerich Jenei, Miodrag Belodedici și Iosif Lereter, alături de toți foștii jucători ai UTA-ei, care au dus faimă acestul club.

Gabor Biro FOTO: FAN

Înainte de toate, la ora 14, la cimitirul „Eternitatea", vor avea loc depuneri de coroane la mormântul foștilor jucători ai UTA-ei.

„Organizăm a șaptea ediție a Memorialului Legendelor, cu invitați din țară și străinătate. E ca o sărbătoare acest eveniment, ne aducem aminte cu plăcere de înaintașii noștri, care au adus glorie acestui club. Îi sărbătorim și pe foștii mari jucători ai UTA-ei, ce sunt în viață, Hristos Metcas și Gabor Biro, care au împlinit 80, respectiv 70 ani" - a spus Vaczi.

La rândul său, unul din sărbătoriți, Hristos Metcas a declarat: „E bine că se organizează acest memorial, căci ne aducem aminte de ce a fost. Am jucat într-o echipă mare a Aradului, alături de cel mai bun fotbalist al României, Iosif Petchovschi, timp de patru ani. Am trăit satisfacții enorme la UTA".

În final, Gheorghe Vaczi a dorit să mulțumească pentru implicare Primăriei, Centrului Municipal de Cultură și clubului UTA, fără de care „Memorialul Legendelor" nu ar fi ajuns la a 7-a ediție. **JA-L.S.**

Primele reveniri la Şoimii

Pentru meciul de duminică, de pe „Cluj Arena", Ionuţ Popa l-ar putea avea la dispoziţie pe Pascariu. Şi-a revenit şi Dragalina.

Unul da, altul, ba! Pascariu (stânga) ar putea evolua, pe când Ad. Rusu nici nu va face deplasarea FOTO: FAN

PÂNCOTA. După victoria cu FC Caransebeș, Șoimii Pâncota merge pe un stadion adevărat, „Cluj Arena". Meciul contra „șepcilor roșii" va avea loc duminică, de la ora 11, deoarece „U Cluj" evoluează deabia azi în Cupa României, contra celor de la Steaua. Iar FRF a oferit o derogare formației de pe Someș.

Se refac repede

Ionuț Popa consideră că echipa clujeană nu va fi obosită la meciul cu Șoimii, de duminică. „Suntem obligați să jucăm duminică, așa că dacă e bine, sau e rău, vom vedea după meci. Nu știu ce să zic, dar după 72 ore și o refacere bună, sunt sigur că echipa lor va fi din nou proaspătă. Și încă ceva: jucătorii Universității sunt foarte tineri și se regenerează mai repede" - ne-a declarat „Mister".

Motivare de la conducere?

Ionuț Popa nu și-a fixat niciun obiectiv la meciul cu „U" Cluj. „Sper să jucăm bine, cu curaj, iar la final să fim fericiți. De obicei, socoteala de acasă nu se potrivește cu cea din târg, de aceea nu fac planuri. Sper ca băieții să fie motivați la ora jocului, poate va contribui și conducerea la acest fapt, cu ceva bani din restanțele față de ei" - a conchis Popa.

Noutăți în lot

Cel mai important lucru pentru pâncotani e revenirea lui Pascariu, care ar putea evolua deja. În plus, și-a reluat antrenamentele și Dragalina, iar în etapele viitoare ar putea fi o soluție.

„Adrian Rusu rămâne, în continuare accidentat, deci e indisponibil pentru meciul de la Cluj, la fel ca și Fl. Gîlcă, după ce a fost eliminat în meciul trecut. În schimb, sper să-l pot folosi deja pe Pascariu, care pare că și-a revenit complet. La antrenamente s-a alăturat și Dragalina, ar putea fi o soluție la meciurile următoare" - a mai spus Ionuț Popa.

LEO SFÂRA
leo.sfara@russmedia.ro

UTA, fără Botiş şi Strătilă!

ARAD. Doi dintre cei mai importanți jucători ai UTA-ei nu au fost nici în lot pentru meciul cu Pandurii. Unul a fost menajat, iar celălalt s-a accidentat din nou.

Nu mică a fost mirarea celor 1800 spectatori, când au văzut că UTA a ieșit la încălzire fără a-i avea în primul unsprezece pe doi dintre cei mai importanți jucători. Este vorba de Botiș și Strătilă. Chiar dacă nimeni nu a vorbit deschis despre absența lor, am aflat care a fost - de fapt - motivul pentru care nu au fost nici măcar dezechipați.

Prima și cea mai simplă absență a fost a lui Botiș, care - pur și simplu - a fost menajat.

Sorin Strătilă FOTO: JA

În schimb, Strătilă s-a accidentat din nou, însă de această dată la genunchi, la ultimul antrenament dinaintea meciului cu Pandurii.

„M-am ciocnit genunchi în genunchi cu Botiș și al meu s-a blocat. Acesta a fost motivul pentru care nu am jucat. Interesant e faptul că Sorin Botiș nu a avut nimic după ciocnirea dintre noi" - ne-a declarat Sorin Strătilă, chiar înainte să înceapă meciul de Cupă.

Utiștii speră ca Strătilă să fie bun de joc la partida de sâmbătă, ora 11, de pe teren propriu, cu CSM Rm. Vâlcea. **JA-D.L.**

Fir reînnodat pe semicercul fetelor

ARAD. Handbalistele de la ACS „Avram Iancu" Arad au susținut, ieri, primul meci pe propriul teren din actualul sezon al Diviziei A (liga a doua), a seriei de vest, cedând în fața grupării CSM Bistrița, scor 14-51 (7-23). Primul meci oficial de handbal feminin găzduit de orașul nostru, după o întrerupere de 12 ani, a opus două echipe cu obiective diametral opuse: gazdele își doresc să contruiască o echipă, după o „secetă" atât de îndelungată, iar bistrițencele vizează promovarea în prima divizie. După un început echilibrat (3-3; min. 6), vizitatoarele pun stăpânire clară pe joc, reușind 16 goluri la rând (3-19; min. 24), majoritatea venind pe contraatac.

Arădencele au străpuns rareori defensiva oaspetetelor FOTO: ANDREI TRIPON

Marcatoarele Aradului, grupare ce suferă (și) la capitolul talie, au fost: Anghelina 4, Țucudean 3, Barti 3, Lucuța 1, Beleiu 1, Coca 1 și Tibai 1, de la oaspete principalele realizatoare fiind Zegrean (9) și Ahdrida (8). **JA-D.L.**

Au pus mâna pe Trofeul Fair-Play

PALEU. Tradiționalul patrulater al prieteniei rezervat echipelor de fotbal ale arbitrilor din județele Bihor, Timiș, Arad și Bekes (Ungaria) și-a desfășurat un nou episod, la Paleu. Echipa Aradului, condusă de unicul selecționer, Doru Herțeg, a lăsat o impresie foarte bună, primind Trofeul Fair-Play, pentru cea mai sportivă echipă. Dacă mai punem la socoteală că „fluierașii" arădeni nu au pierdut niciun joc în timpul regulamentar, avem imaginea unei comportări meritorii.

Rezultate: Semifinale: Arad - Timișoara 1-1 (7-8, la penalty-uri), gol Rița; Finala mică: Arad - Bekes 5-0 (Olariu-3, Mako și Andea). Iată lotul arbitrilor arădeni: Brade, Hărduț, Bogdan, Gornic, S. Mako, Andea, Saladea, Nicoraș, Ardelean, Olariu, Pană, Herțeg, Rița, Bădică, P. Popa, Pîslaru. Din delegația Aradului au mai făcut parte: Adi Lucaci, Vasile Rad, Claudiu Tripa, Corneliu Tiulea, Florin Dumitru și Victor Ciurescu. **JA-D.S.**

„Fluieraşii" arădeni au lăsat o impresie bună FOTO: FAN

Cupa Aradului, un regal pe tatami

ARAD. A 13-a ediție a Cupei Aradului la judo a adunat la start 457 sportivi de la 41 cluburi din 7 țări: Polonia, Cehia, Slovacia, Ungaria, Serbia, Croația și România. Întrecerea a fost organizată de Asociația Județeană de Judo, cu sprijinul financiar al Centrului Municipal de Cultură Arad, fiind găzduită de sala UAV. Prof. Mihai Telechi, șeful catedrei de judo a LPS Arad, ne-a prezentat rezultatele sportivilor arădeni:

Under 12

Feminin: loc I, Paula Novac (CSM); loc II, Carla Duma și Andreea Paulic (ambele CSM); loc III, Andreea Ciopragă (CSM), Adriana Răuț (Unirea Sântana) și Jesica Dragomir (Mureșul Ususău). Masculin: loc I, Cristian Balogh, Nicolas Must (ambii LPS) și Alexandru Petre (CSM); loc II, Denis Niță (Victoria Nădlac); loc III, Iustin Rus, Raul Găman, Adrian Ostoin, Răzvan Bobiș (toți LPS) și Erik Komlosi (CS Zerind).

Under 14

Feminin: loc I, Ioana Bozbici (Mureșul Ususău); loc II, Mihaela Urzică, Nicola Lungu (ambele Mureșul Ususău), Henriette Herman (CS Zerind) și Ioana Zach (Podgoria Ghioroc); loc III, Larisa Halic (CSM), Denisa Timiș și Anamaria Haisuc (ambele Ususău). Masculin: loc I, Cristian Iurasciuc (LPS); loc II, Robert Blaj (LPS); loc III, Gabriel Mihali (CSM), Sofian Popa și Andrei Țole (ambii LPS).

Under 16

Masculin: loc II, David Nagy (LPS); loc III, Radu Stana (LPS).

Clasament echipe: U12 - Feminin: 1.CSȘ Lugoj, 2.CSM Arad, 3.Liberty Oradea; Masculin: 1.LPS Arad, 2.Mladost Rimavska Sobota (Slovacia), 3.CSȘ Lugoj; U14 - Feminin: 1.Liberty Oradea, 2.Mureșul Ususău, 3.Rimavska Sobota; Masculin: 1.CSȘ Lugoj, 2.Beocin (Serbia), 3.LPS Arad.

JA-D.S.

SC TEXTILE MEDICALE SRL
Arad, ZONA INDUSTRIALA VEST, Str. III, nr. 1

angajeaza:

Operator confectioner industrial îmbracaminte din tesaturi, tricotaje, materiale sintetice

Cerinte:

- Experienta profesionala relevanta in domeniu
- Seriozitate si spirit de echipa
- Disponibilitate program de lucru pe schimburi

Oferim:

- Conditii optime mediu de lucru
- Salarizare avantajoasa conform competentelor
- Prima de prezenta
- Prima de productie in functie de performantele obtinute
- Tichete masa
- Transport asigurat (inclusiv decontare abonamente transport)

Informatii suplimentare :
CV-urile se depun la sediul societatii sau fax **0257 274 200**
Informatii suplimentare se pot obtine la telefon: **0722 670 036** sau **0257 467 609,** persoana de contact: Alina Caras (51367)

Mr.FAB CONSTRUCȚII INDUSTRIALE

ARAD, Micalaca str. Voinicilor F.N.

angajeaza pentru muncă în șantier

lăcătuși, sudori, dulgheri, muncitori necalificați

Informatii la tel.: **0257.275.250** (148351)

Mediasoft

Arad, B-dul Decebal nr. 6
Tel/fax 0257-255886, 0734 225 612
www.mediasoftarad.ro

Organizează **CURSURI autorizate**

1. **Manager de proiect** (COR 242101) – 25.09.2015
2. **Formator** ((COR 331302) – 28.09.2015
3. **Contabil** (COR 331302) – 28.09.2015
4. **Operator calculator**(COR 413201)
5. **SUtilizare Excel - avansat**
6. **Viticultor si Pomicultor**
7. **Limbi moderne** (engleză, germană, italiană) – 29.09.2015

Diplome MECT (241899)

PROFESIONAL INSOLVENCY MANAGEMENT S.P.R.L
LICHIDATOR JUDICIAR AL **SC ALCHIM PLAST IMPEX S.R.L**
VINDE PRIN LICITAȚIE PUBLICĂ CU RESPECTAREA PREVEDERILOR LEGII 85/2006 URMATORUL BUN IMOBIL PROPRIETATEA DEBITOAREI:
IMOBIL: APARTAMENT nr. 2, SITUAT IN ARAD (CARTIER SANICOLAU MIC), STRADA STEAGULUI, NR. 47/a, JUD. ARAD, IN SUPRAFATA DE 259,5 MP INSCRIS IN CF NR. 2408/a
SI
INTRAVILAN (TERENUL AFERENT) CU O SUPRAFATA DE 777 MP
PRET: 261.621 LEI
Licitația publica se va tine la sediul lichidatorului PROFESIONAL INSOLVENCY MANAGEMENT S.P.R.L, in data de **25.09.2015, 02.10.2015, 09.10.2015 si 16.10.2015 orele 15.00.**
Inscrierea la licitatie se face inainte de fiecare sesiune de licitatie incepand cu data de 23.09.2015 pana la ora 12.00 pana la ultimul termen de licitatie din 16.10.2015.
Cei care doresc să participe la licitatie trebuie sa cumpere caietul de sarcini și să achite garanția de participare care este de 10% din valoarea activului. Informatii privind condițiile de participare la licitatie si caietul de sarcini se pot obtine la sediul PROFESIONAL INSOLVENCY MANAGEMENT S.P.R.L, loc. Arad, str. Blajului, nr. 3, sc. A, ap. 7, jud. Arad. Relații la tel. 0357/411373,0740762383, fax. 0257/215544. (242105)

ACTIV GRUP IPURL , lichidator desemnat conf. L31/1990, anunta pierderea **"certificatului unic de inregistrare fiscala+anexe"**si a certificatelor constatatoare pentru urmatoarele societati comerciale
SC PLANTAGO SRL CUI 13470195,
SC TOPLINE TRADING IMPEX SRL CUI 4997766,
SC CASCADA SRL CUI 6336523,
SC ALI M&M SRL CUI 9869750,
SC DAVA SRL CUI 10824344,
SC PROMPT STAR 91 SRL CUI 1674655,
SC PENTIUM COLTD SRL CUI 6648754,
SC GEROFARM SRL CUI 7928175,
SC WECKER SRL CUI 8542872,
SC L&U PRODIMPEX SRL CUI 8908630,
SC INFONET SRL CUI 11613833,
SC SFAT SRL CUI 1691028,
SC CAMI &CLAU SRL CUI 18095488, CC 55270/2005,
SC DISTINCTIV HP SRL CUI 15027691, CC 28208/2004,
Se declara nule .

Ioana Bubulete IPURL, lichidator desemnat conf. L31/1990, anunta pierderea **"certificatului unic de inregistrare fiscala si a certificatelor constatatoare** nr. 78339/15.12.2009 pt SC Euro Mag Industrie SRL emise de ORC Arad pentru societate si terti. Se declara nule. (242105)

SCP EXPERT SPRL *practicieni în insolvență*

Prin prezenta **SCP EXPERT SPRL** in calitate de lichidator judiciar al **SC WEST CARGO SRL** Arad, scoate la vanzare prin licitatie publica, deschisa, cu strigare:
- Imobil compus din: cladire administrativa tip P+M, an fabricatie 2006, cu spatiu comercial si birouri, suprafata utila 420,75 mp si teren in suprafata totala de 1.565 mp, situat in Arad, str. Tribunul Corches nr. 39, inscris in CF 307967 top 3415/a cu pretul de 172.000 euro.
Pretul susmentionat nu include TVA, care este taxabil in conformitate cu prevederile codului fiscal.
Licitatia pentru imobilul susmentionat va avea loc la data de 09.10.2015 ora 13,00 la sediul lichidatorului judiciar din Arad, str. D. Bolintineanu, nr. 5, jud. Arad. In caz de neadjudecare licitatia se va relua in data 16.10.2015, 23.10.2015 ora 13,00.
Regulamentul de desfasurare a licitatiilor si caietul de sarcini se pot consulta la sediul lichidatorului judiciar.
Poate participa la licitatie orice persoana fizica sau juridica, care pana la ora licitatiei a depus o garantie de participare egala cu 10% din pretul de pornire exclusiv TVA al bunurilor licitate si a achizitionat caietul de sarcini.
Informatii suplimentare se pot obtine la sediul lichidatorului judiciar EXPERT SPRL si la telefon 0257 259740. (242105)

Scoala Primara „Sever Bocu" Sistarovat, Juedetul Arad,

organizeaza concurs pentru ocuparea urmatorului post vacant:

- Ingrijitor 0,25 post contractual pe perioada nedeterminata

Conditii specifice: studii generale
Concursul se organizeaza la Scoala Primara „Sever Bocu",Sistarovat in data de 6 .10.2015,ora 9.00,proba practica.
Data limita pentru depunerea dosarelor de inscriere la concurs este 30.09.2015.
Relatii suplimentare se pot obtine la unitatea mai sus mentionata. (241919)

Program mare publicitate pe B-dul Revoluției, nr. 62, luni-vineri: 8.00-16.00

GARSONIERE

- **Cumpăr garsonieră,** apartament 1 cameră, banii jos, 0755.483.216, 0746.055.126. 117416
- **Cumpar Garsoniera- Apartament** 1 camera, plata pe loc 0742781651, 0722273759 240117
- **Vând garsonieră,** central, confort 2, neîmbunătățită, dar curată. Tel. 0756.798.258. 240850

AP.1 CAMERĂ

- **Vând apartament** 1 cameră și dependințe, zona Vlaicu, 0357/425741; 0770.348.681. 205556

AP.2 CAMERE-ARAD

- **Cumpăram apartament** 2- 3 camere, garsoniere. PLATA PE LOC!!! 0744.849.390. 842293
- **Cumpăr apartament** 2 camere etaj 1- 3, preferabil în Vlaicu sau Piața Mică, ☎0753.926.651. 239314
- **Cumpăr apartament** 2- 3 camere, plata pe loc, 0746.055.126, 0724.512.512. 117418
- **Cumpar apartament** 2- 3 camere plata pe loc, 0752113315, 0721670839 240119
- **Persoană fizică** cumpăr apartament 2 camere cu banii jos!!! Ofer prețul corect. Fără agenții imobiliare, 0772.155.210. 989614
- **Vând apartament** ultracentral, 2 camere, bucătărie, baie, hol, balcon, etaj III, 33.000 Eur/negociabil, ☎0752.425.210. 240224
- **Vând apartament** 2 camere semidecomandat la Ared în R5 se vinde mobilat, utilat, geamuri cu rolete. Telefon ☎0740.122.288. 209832
- **Vând apartament** 2 camere/ IV, mobilat, zona băncilor, 33.500 Eur/negociabil, ☎0741.150.246. 240205
- **Vând apartament** 2 camere, mobilate, str. Ștefan Augustin Doinaș, 0257/250957. 241976

AP.3 CAMERE-ARAD

- **Vând apartament** 3 camere la casă, central, preț 55.000 Euro, 0744.775.055. 176490

CASE-JUDEȚUL ARAD

- **Vând casă** cu etaj și grădină, ST 1.400 mp, în satul Cuvin, com. Ghioroc, preț 48.000 Euro. Telefon 0740.986.745. 241975
- **Vând casă** veche în Curtici, strada Grăniceri, utilități la stradă, 1200 mp. Preț 17.000 euro negociabil. Tel. 0720.400.492. 169695

VILE-ARAD

- **Vând 2** vile noi, 1.200 mp, Poltura Arad. Telefon 0722.343.753. 238456

SPATII COM-ARAD

- **Vând sau** închiriez magazin alimentar în zona Confecții. Tel. 0744.646.914. 230471

TERENURI LOCAL

- **Vând 0,8** ha teren în Arad. Telefon 0752.343.828. 236926

TERENURI JUDEȚ

- **Vând teren** intravilan loc. Cicir, 2.300 mp, front stradal 28 ml, ideal pentru parcelare în două sau patru loturi. Telefon 0726.232.102. 242005

IMOBILE CHIRII

- **Închiriez apartament** 2 camere pe termen lung- 180 Euro. Telefon 0740.153.557 sau 0743.115.800. 215745
- **Închiriez apartament** la casă, Pârneava, 0727.122.361. 229049
- **Închiriez apartament** 3 camere, zonă centrală, renovat, cheltuieli mici, ideal studenți sau familie, 0724.357.458. . 236697
- **Închiriez apartament** la casă, zonă centrală, 2 camere, bucătărie, living, camerele decomandate pe termen lung, ☎0741.088.140. 239267
- **Închiriez apartament** zona Micălaca 300, una sau două camere, dependințe, centrală proprie. Tel. ☎0770.984.930, 0257/231313. 239274
- **Închiriez apartament** 2 camere, decomandat, utilat, Fortuna, 180 Euro, 0723.600.510. 239312
- **Închiriez apartament** pentru o familie (să lucreze în schimburi inverse) și o femeie singură. Tel. 0257/286265. 240227
- **Închiriez apartament** două camere ultracentral, lângă OMV - Kaufland, et III din IV, mobila nouă, proaspăt renovat, garaj, 250 euro plus garanție. Tel. 0744.767.302.
- **Închiriez casă** cu etaj (310 mp), zonă centrală. Ideal pentru sediu firmă. Tel: 0722.293738. 178297
- **Ofer spre** închiriere apartament 3 camere, zonă centrală, cu centrală proprie, mobilat modern. 250 euro pe lună negociabil și garanție. Tel: 0745.201.435.
- **Închiriez apartament** 1 cameră, baie, bucătărie, hol, totul mobilat nou, bloc ARED, vizavi de Kaufland, 1- 2 persoane, 0748.233.734. 241790
- **Închiriez apartament** 3 camere decomandate, 2 băi, str. Praporgescu, ☎0744.397.312. 241838
- **Închiriez apartament** 2 camere, decomandat, ultracentral, mobilat și utilat, 0723.411.021. 241981
- **Închiriez garsonieră** confort 3, Vlaicu, la cheie. Tel. 0725.568.023. 240223
- **Dau în** chirie sau vând apartament 4 camere mobilat, Vlaicu, zona X- uri aproape de facultate. Tel. 0733.716.717. 242110
- **Dau spre** închiriere apartament două camere decomandate, zona Kaufland, 0745.135.752. 229988
- **Ofer spre** închiriere apartament cu 1 cameră, zona UTA, 0747.037.723. 230556
- **Proprietar închiriez** apartament ultramodern, trei camere, zona Piața Spitalului, garaj. Telefon 0733.932.010. 240198

TEREN-JUDEȚUL ARAD

- **Cumpăr pădure** stejar- fag de peste 50- 200 ha, ☎0744.337.588. 240136

OFERTE LOCURI DE MUNCĂ

- **Angajăm șofer-** distribuitor pâine, domiciliul în Arad. Tel. 0730.030.106. 241916
- **Angajăm șoferi** cu atestat marfă pentru transport internațional 20T, 0720.108.808. 239297
- **Angajăm șoferi** tir experiență internațional și muncitor întreținere curte, 0744.784.492.
- **Angajăm șoferi** tir, posesori atestat profesional, card tahograf, permis B,C,E, pt. transport internațional. Tel. 0729.039.058.
- **Angajăm ajutor** bucătar și femeie de serviciu la restaurant, 0744.604.107. 241752
- **Angajăm ajutor** bucătar, bucătar. Telefon 0720.243.300, 0372/866263.
- **Angajăm ajutor** gestionar depozit frigorific, zona Vlaicu. Telefon 0742.580.555. 239240
- **Angajăm dispecer(ă)** coordonare producție - distribuție, studii medii. Tel. 0730.030.119.
- **Angajăm două** vânzătoare magazin alimentar, Micălaca. Tel. 0724.182.673, 0721.218.680.
- **Angajăm feliator** pâine bărbat și vânzătoare. Telefon 0745.238.835.
- **Angajăm manipulant** depozit frigorific, zona Vlaicu. Telefon 0742.580.555.
- **Angajăm personal** bar- jocuri electronice. Salar 1.200 Ron. Tel. 0741.150.246, 0745.521.277.
- **Angajăm personal** pentru fast- food, bucătărie- vânzare, 0744.828.934.
- **Angajez șofer** categoria B, orar part-time. Tel. 0724.301.508.
- **Angajez șoferi** cu experiență în trafic internațional (22T). Telefon ☎0744.566.424. 229039
- **Angajez agent** pază cu experiență și domiciliul în Arad, 0740.130.259.
- **Angajez mecanici** utilaje, excavatoriști, buldoexcavatoriști. Telefon ☎0733.325.613. 241766
- **Angajez meseriași** și necalificați în construcții. Telefon 0742.493.438.
- **Brutărie -** patiserie angajează femeie de serviciu. Tel. 0730.030.119.

EVIDENȚIAZĂ-TE!

Text: **DATA apariției:**.....

Talon valabil până în 31 decembrie 2015

Date personale:

Nume și Prenume:

Telefon:

Buletin de identitate:

TALON + PREȚUL CATEGORIEI AFERENTE

Anunțurile se preiau zilnic, la ghișeu, până în ora 16[00], după această oră, se pot prelua doar prin intermediul sistemului online de preluare al anunțurilor disponibil pe www.jurnalaradean.ro . Anunțurile de mică publicitate din Jurnal Arădean se publică pe baza talonului din ziar
Redacția nu își asumă responsabilitatea pentru conținutul anunțurilor de mică publicitate!

JURNAL ARĂDEAN

colorplus

ÎNCHIRIEM ŞI VINDEM

SCHELE

tel.: 0742 076 338

(750267)

Selin`S

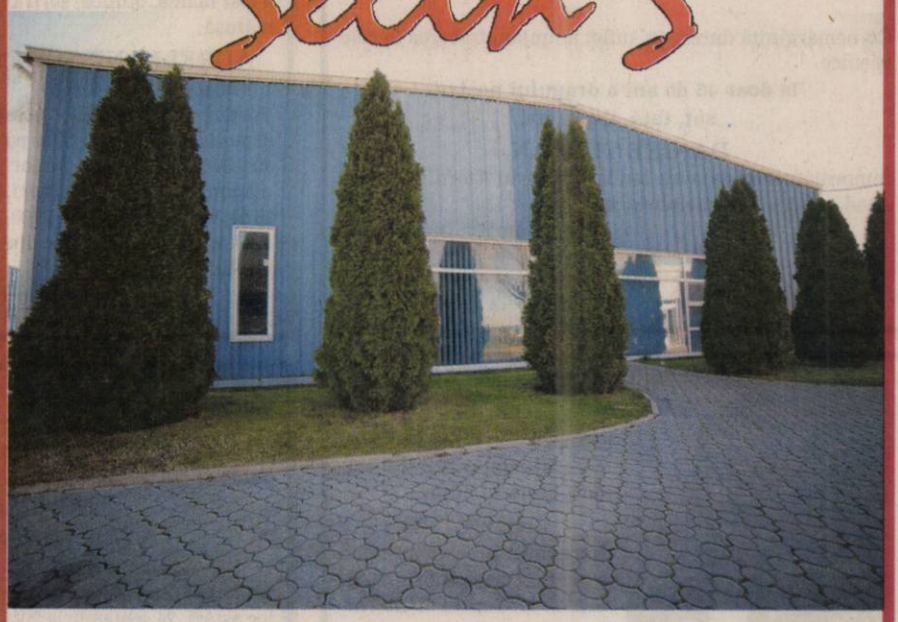

Închiriez spațiu de 400 mp
pentru birouri/magazin/depozit.

Telefon 0744 767302

(750227)

GEMI junior
loc de joacă pentru copii

CEL MAI MARE ŞI CEL MAI MODERN
LOC DE JOACĂ DIN ARAD
ÎN INCINTA GEMI CENTER
B-DUL NICOLAE TITULESCU, NR. 3

- ANIVERSĂRI
- ONOMASTICI
- PETRECERI TEMATICE
- SERBĂRI ŞCOLARE

(H-750222)

GEMI JUNIOR 0733.501.223

Timpul zboară.
Fii cu un pas înaintea lui!

(H-750221)

Păstrază-ți sănătatea și frumusețea pielii cu cele mai inovatoare proceduri laser. Cea mai modernă tehnologie laser, DEKA Synchro FT, cele mai noi metode de tratament, cei mai buni specialiști dermatologi sunt acum la dispoziția ta în cadrul noului Centru de Dermatologie MedLife Arad.Totul pentru frumusețea ta!

Call center: 0257 960
www.medlife.ro

SISTEMUL MEDICAL MedLife

Angajam URGENT
pentru curatenie FEMEI: 550 RON NET pe luna la magazin-haine din Galleria Mall ARAD (Program: 08-11 dimineata.
Angajam BARBATI pentru manipulare cutii-haine de 8 ori/LUNA salar: 160 RON NET). Doar cu contract-munca.
Info la tel: **0752-900.189**
(228365)

Căutăm urgent persoane care iubesc să navigheze pe internet, care folosesc social media zilnic și cu plăcere, persoane cu imaginație care să compună articole despre teme feminine, cum ar fi: moda, viața vedetelor, sănătate și alte lucruri interesante. Info: **0741.597.159**
(242065)

Transformă nemulțumirea în siguranță!
ARTEX SCM
SOCIETATE CU TRADIȚIE ÎN DOMENIUL TEXTIL,

ANGAJEAZĂ

- **CONFECȚIONERI ÎMBRACĂMINTE sau PERSOANE CUNOSCĂTOARE DE MESERIE pentru cusut;**
- **MAIȘTRII și TEHNOLOGI în pregatirea producției.**

OFERIM: *climat de lucru european; *salarii motivate în acord individual și regie; *tichete de masă; *primă de transport - prezență; *premii; *un singur schimb; *asistență medicală.

Angajările se fac pe bază de probă de lucru.
DETALII: telefon: 0357- 408275; 0357- 408276
(875705)

R.A. **AdministrațiaZoneiLibereCurticiAradorganizează** concurs pentru ocuparea unui post de Consilier Juridic. Concursul presupune susținerea unei probe scrise în data de 8.10.2015, ora 10,00, precum și a unui interviu în data de 12.10.2015, ora 12,00.

Dosarele de înscriere pentru concurs se depun până la data de 5.10.2015, la sediul R.A. Administrația Zonei Libere Curtici Arad iar informații suplimentare se pot obține la telefon 0257/282434 sau pe site-ul www.zla.ro
(240215)

Vrei să faci parte din echipa RUSSMEDIA? Acum ai ocazia!

russmedia
new. every day.

JURNAL ARĂDEAN și ARADON,
angajează:

Agenți publicitate

Expediază CV-ul tău pe adresa de email diana.groza@russmedia.ro. Pentru informații suplimentare sună la telefon 0757 480734.

Consiliul Național al Întreprinderilor Private Mici și Mijlocii din România – Filiala Arad organizează

Curs Responsabil Gestionare Deșeuri

Perioada: 6 – 7 octombrie (10 ore)
Modalități de înscriere și info (preț, facilități etc):
e-mail: contact@imm-arad.ro
tel/fax: 0257-253.757; mobil: 0731.630.012
(240181)

SOC. ASTRA VAGOANE CĂLĂTORI S.A. SELECTEAZĂ

VOPSITORI INDUSTRIALI.

CV-urile se trimit la nr. fax **0257/258168** până la data de 02.10.2015 sau personal la sediul societății din Arad, str. Petru Rareș, nr. 1-3.
(240217)

aradjob.ro

DECESE

Cu nemărginită durere în suflet anunţăm trecerea la cele veşnice

la doar 45 de ani a dragului nostru
soţ, tată, fiu, frate,

DANIEL TULCAN.

Înmormântarea va avea loc la Cimitirul Eternitatea din Arad, vineri, 25 septembrie, ora 14,00.

Familia îndurerată

Cu durere în suflet anunţăm decesul celui care a fost soţ, tată, socru şi bunic,

ENE PETRE.

Înmormântarea va avea loc astăzi, 24 septembrie 2015, ora 12 la Cimitirul Eternitatea.

Familia îndoliată

Cu profundă tristeţe anunţăm încetarea din viaţă,
la vârsta de 46 ani,
a celui care a fost
tată şi bunic,

VĂLEAN GHEORGHE.

Înmormântarea va avea loc astăzi, 24 septembrie 2015 la ora 17:00, la cimitirul din cartierul Bujac.

Fiica Gabriela, nepoata Sonia şi ginerele Marius

Cu durere în suflet anunţăm că mult iubita noastră soţie, mamă şi soră,

ing. BODEA MARIANA CORNELIA
a încetat din viaţă, după o lungă şi grea suferinţă, la vârsta de 67 ani.

Chipul ei frumos şi luminos va rămâne pentru noi, mereu, o vie amintire. Înmormântarea va avea loc astăzi, 24 septembrie 2015, ora 14:00 la Cimitirul Eternitatea (UTA).

Soţul Ghiţă, fiica Christina şi sora Tenzi

Cu adâncă durere în suflet anunţăm trecerea în nefiinţă a celei care a fost mamă şi bunică:

LĂZĂRESCU LIVIA.

Înmormântarea va avea loc azi, 24 septembrie 2015, ora 14:00 la Cimitirul Aradul Nou.

Familia Lăzărescu

Cu durere în suflet anunţăm trecerea în nefiinţă, după o lungă suferinţă a celei care a fost mamă, bunică, soră şi mătuşă,

AURELIA NISTOR
(născută PUŞCAŞ).

Corpul neînsufleţit este depus la Casa Funerară de pe str. Cocorilor nr. 27. Înmormântarea va avea loc vineri, 25 septembrie 2015, ora 13:00, la Cimitirul Ardelenilor din localitatea Pecica.

Familiile îndoliate Nistor şi Dan

Cu durere în suflet anunţăm că iubitul nostru tată, socru, bunic şi străbunic,

MOŢ ANTONIE
din Sântana
a încetat din viaţă la vârsta de 95 ani.

Dumnezeu să-l odihnească în pace! Înmormântarea va avea loc astăzi, 24 septembrie 2015, orele 14:00 la Cimitirul Ortodox din Sântana.

Familia îndoliată

Cu adâncă durere în suflet anunţăm decesul celui care a fost tată, socru şi bunic,

OLARIU PETRU.

Înmormântarea va avea loc vineri, 25 septembrie 2015, ora 13:00, la Cimitirul Eternitatea (UTA).

Familia Olariu: Dorin, Doina şi Călin

Cu lacrimi şi durere anunţăm plecarea dintre noi a celei care a fost cea mai bună soţie, mamă, bunică şi străbunică,

MARTON LETIŢIA LUCIA,
în vârstă de 84 ani.

Dumnezeu s-o odihnească în pace! Înmormântarea va avea loc astăzi, 24 septembrie 2015, ora 11:00, de la capela (de lângă administraţie) a Cimitirului Eternitatea (UTA). Te vom păstra veşnic în inimile şi sufletele noastre.

Dan, Vivi, Denes

Cuvinte de respect şi frumoase aduceri aminte acum la ceasul despărţirii,

de fostul director general al ICSMTI, d-nul

ENE PETRE.

Dumnezeu să îl odihnească în pace! Sincere condoleanţe familiei îndoliate!

Familia Dat Ionel

O rugăciune către Dumnezeu, o lumânare aprinsă şi gânduri pioase în ceasul despărţirii de cea care a fost draga noastră, soră, cumnată şi mătuşă,

LĂZĂRESCU LIVIA.

Suntem alături de Caius, Oana şi fiicele lor în aceste grele momente. Dumnezeu să o odihnească în pace!

Valer, Ileana şi Valeriu Maietec

Suntem alături de domnul judecător Lăzărescu Caius în marea durere pricinuită de decesul mamei.

Transmitem sincere condoleanţe familiei îndoliate din partea conducerii şi a colectivului de la Tribunalul Arad

---

Un gând de alinare şi sincere condoleanţe familiei domnului judecător Caius Valerian Lăzărescu.

Colectivul Secţiei Penale a Tribunalului Arad

Colectivul Judecătoriei Arad este alături de domnul judecător Caius Valerian Lăzărescu, la greaua încercare pricinuită de trecerea în nefiinţă a mamei sale. Sincere condoleanţe!

CONDOLEANŢE

Conducerea şi Senatul Universităţii de Vest „Vasile Goldiş" îşi exprimă întreaga compasiune faţă de d-na conf. univ. dr. Daniela Creţ – director Departament Drept Privat în cadrul Facultăţii de Ştiinţe Juridice a U.V.V.G. în greaua pierdere pricinuită de trecerea la cele veşnice a mamei sale. Dumnezeu să o odihnească în pace! Sincere condoleanţe familiei îndoliate.

Prof. Univ. dr. Coralia Adina Cotoraci,
Rectorul Universităţii de Vest
„Vasile Goldiş" din Arad

Suntem alături de colega noastră Monica Tulcan la pierderea prematură a soţului şi transmitem sincere condoleanţe familiei îndoliate. Dumnezeu să-l odihnească în pace!

Redacţia Glasul Aradului

Rugăciuni către Dumnezeu, lumânări aprinse şi gânduri pioase acum, la despărţirea de iubitul nostru,

DANIEL TULCAN.

Familia Frei

Elevii clasei a IV-a B din C.N. Preparandia Dimitrie Ţichindeal şi părinţii acestora sunt alături de colegul lor Alexandru Tulcan în greaua pierdere a tatălui său şi îi transmit condoleanţe.

Învăţătoarea clasei a IV-a B din Preparandia Dimitrie Ţichindeal este alături de elevul ei Alexandru Tulcan în greaua pierdere a tatălui său şi îi transmite condoleanţe.

Anunţurile de deces se publică GRATUIT!

Împărtăşim durerea prietenului nostru Caius Lăzărescu, iar condoleanţele noastre încearcă să-i aline marea pierdere şi să-l încurajeze.

Fam. Vlad

Împărtăşim durerea prietenilor noştri Caius şi Oana Lăzărescu la decesul pricinuit de moartea mamei. Dumnezeu să o odihnească în linişte şi pace!

Fam. Bosca

Ne luăm rămas bun de la draga noastră prietenă

LIVIA LĂZĂRESCU.

Sincere condoleanţe familiei!

Fam. Vulpe Grigore şi Vulpe Valentin

O floare, o lacrimă, o rugăciune de iertare şi odihnă veşnică înălţăm către cer pentru

BODEA MARIANA.

Familia Groza şi familia Renich sunt alături de familia Bodea Gheorghe în momentele grele pricinuite de trecerea la cele veşnice a soţiei

MARIANA BODEA

şi îi transmit sincere condoleanţe. Dumnezeu să o odihnească în pace!

Sincere condoleanţe şi întreaga compasiune pentru prietenul nostru Bodea Gheorghe şi fiica sa Christina la pierderea soţiei, respectiv mamei dragi,

MARIANA BODEA.

Dumnezeu să o ierte şi să o odihnească în pace în Împărăţia Sa!

Familia Roitan Ilie şi Nicoliţa

Suntem alături de familie în marea durere pricinuită de trecerea în nefiinţă a celei care ne-a fost colegă,

ing. BODEA MARIANA.

Dumnezeu să o odihnească în pace!

Colectivul SC Recons SA Arad

Sincere condoleanţe la trecerea în nefiinţă a celei care a fost

MARIANA BODEA.

Dumnezeu să o ierte şi să o odihnească în pace!

Familia Begher

Suntem profund îndureraţi la trecerea în nefiinţă a colegului nostru

DI SPALDRO ANTONIO.

Mereu ai fost alături de noi prin vorbele bune şi calde, prin faptele tale. Nu te vom uita. Numai bine, rău la nimeni.

Colectivul S.C. Ditre International S.R.L.

Suntem alături de familie în marea durere pricinuită de trecerea în nefiinţă a celui care a fost

DI SPALDRO ANTONIO,

om de aleasă noblețe şi personalitate distinsă. Dumnezeu să-l odihnească în pace!

Dus Mauro

Suntem alături de familie în marea durere pricinuită de trecerea în nefiinţă a celui care a fost

DI SPALDRO ANTONIO,

om de aleasă noblețe şi personalitate distinsă. Dumnezeu să-l odihnească în pace!

Elio De Marchi

Dumnezeu să-l odihnească în pace pe cel ce a fost

DI SPALDRO ANTONIO,

iubit şi apreciat de toţi cei ce i-au fost aproape. Cu durere în suflet ne gândim la tine.

Colectivul S.C. Ditre International S.R.L.-secţia lipit

COMEMORĂRI

Se împlineşte un an de la decesul celei care a fost

GOMBAR MARIA MARGARETA.

Dumnezeu să o odihnească în pace" Nu te vom uita niciodată.

Soţul şi fiicele

Anii trec. Sunt opt ani de când ai plecat pentru totdeauna din mijlocul celor care te-au iubit, stimat şi apreciat

ROMAN TRAIAN EUGEN,
fost Director General al Clubului Sportiv Municipal Arad.

Durerea şi tristeţea nu pot fi exprimate în cuvinte. Ele se transformă în lacrimi şi suferinţă pentru cei care te-au iubit. Dormi în pace, suflet drag!

Soţia Reli, fiul Bogdan cu familia

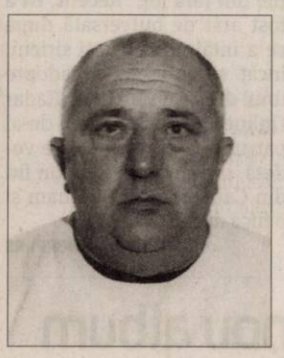

Soarele vieţii a apus pentru tine suflet drag, cuvintele m-au lăsat, aşa cum ai făcut şi tu, tatăl meu scump,

FLORIN FILIMON.

Cerul e mai bogat cu o stea acum. Fie ca sufletul tău să-şi găsească liniştea. Drum lin printre îngeri, dormi în pace suflet blând!

Al tău fiu Florinel cu mama Angi

Se împlinesc 6 săptămâni de când scumpul meu frate,

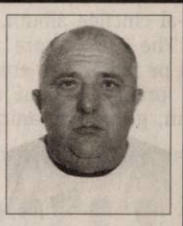

FILIMON FLORIN

a plecat dintre noi.

Dragă

FLORE,

ai plecat aşa devreme şi-ai lăsat mare durere şi multă suferinţă. Azi nu mai eşti unde erai, dar vei fi întotdeauna în sufletul sorei Liliana. Îţi mulţumesc pentru inegalabila ta iubire, dragoste şi bunătate şi îl rog pe Bunul Dumnezeu să îţi dea odihnă veşnică, iar îngerii să-ţi fie aproape!

Sora Lili

Flori, lacrimi, o rugăciune de iertare şi odihnă veşnică înălţate către cer, acum la 5 ani, în memoria celui ce a fost

POPI MORODAN CORNELIU.

Dumnezeu să-l odihnească în pace!

Familia

În urmă cu 6 săptămâni a trecut la cele veşnice cel care a fost soţ, tată şi bunic,

PRIBAC IOAN – NICOLAIE.

Slujba de pomenire (parastasul) va avea loc sâmbătă, 26 septembrie 2015, ora 11:30 la Catedrala Ortodoxă Veche (Piaţa Mare).

Familia îndoliată

- **Restaurant de hotel trei stele angajează** bucătar, salarizare motivantă. Informaţii tel: 0744.608.032.
- **Companie austriacă** angajează şoferi cu experienţă (C+E). Telefon 0732.717.290. 241902
- **Fabrică încălţăminte** angajează personal, transport gratuit Arad. Tel. 0745.780.173.
- **Firmă angajăm** instalatori tineri pentru instalaţii termice, sanitare, solare, 0744.556.869.
- **S.C. angajează** muncitori tâmplărie PVC, aluminiu cu experienţă. Tel. 0752.246.700.
- **SC angajează** şoferi profesionişti cat. C+E. Telefon 0257/274461.
- **SC angajează** muncitor necalificat, permis conducere cat. B. Telefon 0752.128.544.
- **SC angajează** ospătar şi ajutor bucătar (femeie) cu experienţă, 0722.274.848. 241734
- **Societate comercială** selectează şoferi profesionişti pentru autobasculantă. Tel. 0735.874.722.
- **Societate comercială** în domeniul textil angajează personal (croitorese), ☎0730.243.989 (Sorin).

CONSTRUCŢII

- **Acasă aduc** balast, nisip, car moloz etc., 2- 20 mc, 0745.036.969. 168713
- **Acasă aduc** nisip, balast, sort, pământ, ridic moloz. Telefon 0747.206.371. 207268
- **Aduc balast,** nisip, sorturi, lemne, ridic moloz, ☎0754.772.222. 226977

MICROBUZE, DUBE

- **Vând camionetă** VW T4 cu platformă şi prelată. Telefon 0726.232.102. 242000

MOBIDOM

- **Vând o** canapea şi un fotoliu pat. Telefon 0357/418705. 240221

PIERDERI

- **Pierdut Certificat** constatator nr.43400 aparţinând Cîrpaci Ştefan IV P.F.A.Îl declar nul, 241824
- **Pierdut Certificat** constatator nr. 35943/29.07.2011 aparţinând societăţii Maradi Trans Co S.R.L. Îl declar nul. 242008

PLANTE-FLORI

- **Vând 1.400** kg grâu, Pecica. Tel. 0759.096.320. 242911

ANIMALE-PĂSĂRI DOMESTICE

- **Cumpăr vaci** slabe, grase, lipsă calciu pentru abator. Telefon 0745.505.122. 230727
- **Vând câine** Chow- Chow, maro, vârsta 10 luni. Tel. 0744.184.948. 240050
- **Vând porci** 100- 110 kg/bucată, rasă de carne. Tel. 0744.855.910. 242108

MAŞINI,UTILAJE,INSTALAŢII

- **Vând maşină** de semănat păioase. Telefon 0751.159.993. 240212

ÎMPRUMUTURI FINANCIARE

- **Nou în** Arad credite super avantajoase pensionari, angajaţi, PFA, 0729.660.774. 26438

CITAŢII

- **Se citează** S.C. A&A Ropop Intermed S.R.L. în calitate de debitoare la Judecătoria Arad pentru 08.10.2015, ora 9:00, în proces cu S.C. Comalim S.A. dosar 9209/55/2015. 242040

DIVERSE

- **Cumpăr fier,** neferoase, cositor, găini. Telefon 0746.414.369. 240210
- **Cumpăr mobilă** din lemn curbat, fotolii, măsuţă, bibelouri şi alte obiecte vechi, ☎0744.203.945. 229880
- **Cumpăr pene** vechi, noi, coarne de cerb. Preţ convenabil. Tel. 0745.983.893. 239356
- **Ocazie! Vând** cazan ţuică inox 2 mm, 250-300 l, nou,☎0721.592.572 242912
- **Vând canapea** extensibilă şi două fotolii 700 lei, negociabil, remorcă Dacie 1.500 lei, saltea una persoană 120 lei. Tel. ☎0733.076.233. 238455

- **Vând cazane** de pălincă diferite mărimi. Tel. 0751.353.742. 240051

- **Vând cazane** ţuică, 90 lei/kg, tablă groasă, negociabil, 0746.549.644, 0759.140.526. 239264

- **Vând cazane** de ţuică diferite mărimi. Tel. 0757.848.723. 239328

- **Vând cazane** de ţuică diferite mărimi. Tel. 0740.866.600. 229095
- **Vând cazane** ţuică diferite mărimi, 2 cazane noi (200 şi 250 litri). Preţ avantajos, ☎0744.133.862. 227709
- **Vând două** sobe teracotă, complete. Telefon 0756.364.630. 240143
- **Vând Laptop** second ideal pentru începători sau copii. Foarte bun pentru zapping pe internet, facebook, joculeţe simple, uz didactic, tester service auto. Model: Acer TravelMate 5320, Memorie: 1 GB RAM, preţ 100 euro. Telefon 0733.783.107. 227685
- **Vând pianină,** masă birou stil vechi, plantă apartament mare Juka şi trandafiri japonezi. Telefon 0747.819.615. 230488
- **Vând presă** de struguri (100 kg). Tel. 0357/421708. 240207
- **Vând struguri** albi şi negri 400 kg la 1 leu/ kg, 0748.533.318. 240188

Publicitate mica: 0257/210.775 MARE: 0257/280.904

JURNAL ARĂDEAN

Aveti ceva de vanzare sau poate cumparati ceva, aveti servicii de nerefuzat ori pur si simplu va cautati sufletul pereche?

Arădenii trebuie să ştie!

JURNAL ARADEAN
MICA
PUBLICITATE

PROGRAM
Luni-Vineri 8:00 - 18:00
Duminica: 9:00 - 13:00

Arad B-dul Revolutiei nr 81
Telefon: (+40) 0257-210.775

Papa Francisc şi Barack Obama FOTO: EAP

Papa Francisc, la Casa Albă

WASHINGTON. Barack Obama îl primeşte miercuri pentru prima dată la Casa Albă pe Papa Francisc, o autoritate morală şi totodată un aliat politic al celui de-al 44-lea preşedinte al Statelor Unite. Obama, care nu-şi ascunde admiraţia faţă de Jorge Bergoglio, pe care l-a lăudat pentru clarviziune şi umilinţă, contează pe sprijinul Papei în două proiecte aflate în lucru esenţiale, cu mai puţin de 500 de zile înainte să-şi încheie mandatul, şi anume apropierea de Cuba şi lupta împotriva schimbărilor climatice. Capitala federală americană - prinsă până peste cap în dezbaterile politice dinaintea alegerilor prezidenţiale din 2016 - are, zilele acestea, ochi doar pentru acest Papă iezuit cu o poziţie singulară, care efectuează o vizită de şase zile în Statele Unite. O mulţime imensă - aproximativ 15.000 de invitaţi - este aşteptată pe vasta peluză a Casei Albe pentru a-l primi, cu mare pompă, pe „cel mai populat om din lume în prezent", cum l-a salutat vicepreşedintele Joe Biden. **SURSA: MEDIAFAX**

La Festivalul de la Haifa

HAIFA. Constantin Ciosu şi Nicolae Ioniţă vor fi premiaţi joi, de la ora 18.00, la cea de-a 21-a ediţie a Festivalului Internaţional de Caricatură de la Haifa, Israel, care reuneşte lucrări realizate de artişti din întreaga lume, selecţionate în urma unui concurs desfăşurat în vara acestui an. La această ediţie, Constantin Ciosu a primit menţiunea specială a Comisiei UNESCO pentru Israel la categoria "Viaţa în oraşele multiculturale", iar Nicolae Ioniţă a primit menţiunea Asociaţiei Jurnaliştilor din Haifa şi Zona de Nord la categoria „Libertatea cuvântului". **SURSA: MEDIAFAX**

Se întoarce la Castelul Peleş

BUCUREŞTI. Caseta de argint în care se află inima Reginei Maria va face parte din colecţia publică a Muzeului Naţional Peleş. Caseta, care este clasată în categoria juridică Tezaur, va trece în administrarea Muzeului Naţional Peleş. Guvernul răspunde astfel solicitării Muzeului Peleş, cu ocazia împlinirii a 140 de ani de la naşterea Reginei Maria (29 octombrie 1875). În anul 1933, când şi-a întocmit testamentul, Regina Maria a cerut ca, după moartea ei, inima să îi fie depusă în capela pe care o construise pe maul mării, Stella Maris, de la Balcic. **SURSA. MEDIAFAX**

La masă
Un îngrijitor hrăneşte un elefant în incinta „Casei Elefanţilor" din provincia Surin, Thailanda. FOTO: EPA

Au 400 mil. de utilizatori

WASHINGTON. Aplicaţia de partajare de fotografii Instagram, achiziţionată de Facebook în 2012, a anunţat marţi că a depăşit pragul de 400 de milioane de utilizatori, relatează AFP. Pragul anterior, de 300 de milioane de utilizatori, care a plasat Instagram pentru prima dată în faţa reţelei de socializare Twitter, a fost atins cu nouă luni în urmă, în decembrie 2014. Potrivit AFP, viteza cu care creşte numărul utilizatorilor Instagram pune în lumină problemele cu care se confruntă Twitter, reţea aflată de peste trei luni în căutarea unui nou şef şi al cărei număr de utilizatori s-a plafonat la aproximativ 300 de milioane. Instagram a indicat marţi într-un post pe blog-ul său oficial că peste 75% dintre utilizatorii săi locuiesc în afara Statelor Unite şi că aceştia partajează zilnic în reţeaua sa peste 80 de milioane de fotografii. **SURSA: AGERPRES**

Instagram FOTO: FAN

Adoptă un orfan sirian

WASHINGTON. Actorii americani Brad Pitt şi Angelina Jolie au început demersurile pentru a adopta un orfan sirian, scrie marţi ziarul belgian „Le Soir". Cele două staruri ar fi luat această decizie după „o lungă discuţie", a relatat publicaţia „Rada Online". Artista de 40 de ani, care este şi ambasador al bunăvoinţei pentru Înaltul Comisariat ONU pentru Refugiaţi (UNHCR), a efectuat numeroase vizite în zonele de conflict şi în tabere de refugiaţi şi a lansat apeluri de sensibilizare a opiniei publice în legătură cu problemele acestora. La 29 august, ea a pronunţat la ONU un emoţionant discurs referitor la sirienii care au fost nevoiţi să-şi părăsească locuinţele din cauza situaţiei din ţara lor. Recent, ea a fost atât de bulversată după ce a întâlnit trei fraţi sirieni, încât s-a hotărât să adopte unul dintre ei, susţine „Radar Online". Acesta ar fi cel de-al patrulea copil adoptat de vedetă, care mai are câte un fiu din Cambodgia şi Vietnam şi o fiică din Etiopia. **SURSA: AGERPRES**

Angelina şi Brad FOTO: EPA

Lansează un nou album

LONDRA. Trupa One Direction a anunţat marţi lansarea celui de-al cincilea album, „Made in The A.M.", care va apărea pe piaţă la 13 noiembrie. Cu prilejul acestui nou album, grupul britanic a dezvăluit şi un cântec surpriză pentru toţi cei care vor rezerva albumul prin magazinele online, a informat Sony Music într-un comunicat. Este vorba de piesa „Infinity", o temă pop cu o puternică prezenţă a chitarelor, compusă de John Ryan, Jamie Scott şi Julian Bunetta, aceeaşi echipă care a compus hitul „Story Of My Life", ce face parte din al treilea album al trupei. One Direction a programat un rectital la Apple Music Festival la Roundhouse din Londra iar săptămâna aceasta începe turneul „On The Road Again" în Marea Britanie şi Irlanda. **SURSA: AGERPRES**

One Direction FOTO:FAN

Claudia
Este pasionată de muzică şi balet.

www.aradon.ro
Mai multe poze cu Claudia

Desemnat Bocuse d'Or France

Franţa a câştigat de şapte ori marea finală internaţională a Bocuse d'Or, considerată cupă mondială a bucătarilor.

PARIS. Bucătarul catalan Laurent Lemal, chef al restaurantului „La Cooperative" din Belesta (sudul Franţei), notat cu o stea în ghidul Michelin, a fost desemnat marţi Bocuse d'Or France, titlu care îl trimite în finala europeană a concursului, au anunţat organizatorii, citaţi miercuri de AFP. „Sunt fericit şi mândru să reprezint Franţa la viitoarele competiţii şi mândru pentru recunoaşterea colegilor mei", a declarat pentru AFP Laurent Lemal. Luni şi marţi s-au confruntat la Paris opt bucătari, aleşi din 50 de dosare, în cadrul concursului creat în 1987 de Paul Bocuse, celebru bucătar din regiunea Lyon. Toţi au pregătit două feluri în cinci ore: un aperitiv pe bază de scrumbie şi un fel pe bază de porumbel, ambele impuse de preşedintele competiţiei, chef cu trei stele Regis Marcon. Laurent Lemal a pregătit o scrumbie la 41 de grade într-o marinată de vin alb cu coriandru, iar porumbelul a fost umplut. El va participa astfel la Bocuse d'Or Europe, care va avea loc în mai 2016 la Budapesta. Dacă reuşeşte să se claseze în primii 12 va reprezenta Franţa la finala mondială din ianuarie 2017 de la Lyon. Juriul a fost prezidat de chef Michel Roth (Bocuse d'Or 1991), fiind alcătuit din cinci femei şi cinci bărbaţi, printre care Guillaume Gomez, bucătar şef la Elysee, şi Stephanie Le Quellec, chef al restaurantului La Scene (Paris). A 15-a ediţie a acestui concurs bienal lansat de Paul Bocuse a fost câştigată, în luna ianuarie, de norvegianul Orjan Johannessen, chef al restaurantului familial Bekkjarvik Gjestgiveri. **SURSA: AGERPRES**

Laurent Lemal FOTO: EPA

Neagă acuzaţiile de viol

PARIS. Cântăreţul francez Johnny Hallyday a negat miercuri prin intermediul avocatului său acuzaţia de viol, considerată „fără fundament", formulată marţi de fosta sa soţie, Adeline Blondieau, în cadrul unui proces de calomnie. Marţi, la un tribunal din Paris, Adeline Blondieau, care şi-a dat în judecată fostul soţ pentru pasaje despre ea dintr-o biografie a lui Hallyday, l-a acuzat pe cântăreţ că a violat-o când era adolescentă. Avocatul artistului, Ardavan Amir-Aslani, a negat ferm într-un comunicat „alegaţiile fără fundament formulate" de Adeline Blondieau. „Aceasta obişnuieşte să facă afirmaţii răuvoitoare împotriva clientului meu, care nu va comenta noile declaraţii".

Au pus capăt relaţiei

WASHINGTON. Actriţa Gina Rodriguez, vedeta din serialul „Jane The Virgin", şi actorul Henri Esteve, cunoscut pentru rolul din serialul „Revenge", s-au despărţit. O sursă apropiată celor doi a confirmat pentru revista People că Gina Rodriguez şi Henri Esteve au pus capăt relaţiei lor de aproape un an. „Gina l-a iubit cu adevărat pe Henri. Ea este o persoană dulce cu o carieră prosperă, însă ea are puţin timp la dispoziţie şi a fost mai degrabă o despărţire de comun acord", a precizat sursa. Câştigătoare a unui Glob de Aur pentru cea mai bună actriţă într-un serial de televiziune, Gina Rodriguez, a venit singură la ceremonia premiilor Emmy, alimentând speculaţiile privind despărţirea de scriitorul şi actorul Henri Esteve. **SURSA: AGERPRES**

Gina Rodriguez FOTO: EPA

FONDAT 1989, APARE LA ARAD, TEL. 0257/281.802, E-MAIL: REDACTIA.JURNALARADEAN@RUSSMEDIA.RO; PUBLICITATE.JURNALARADEAN@RUSSMEDIA.RO

Mihai Mihuţ, cu CS Astra, spre un nou titlu naţional la lupte
PAGINA 9

JURNAL ARĂDEAN
o marcă russmedia

Nucile, deliciul plin de sănătate al toamnei
PAGINA 6

VINERI
25 SEPTEMBRIE 2015
ANUL XXVII, NR. 7417
16 PAGINI - 1,50 LEI

24° Temperaturile se vor situa între 14 şi 24 grade. Vântul va sufla cu 12 km/h.

DIMINEAŢA | AMIAZA | SEARA

Astăzi, supliment programe TV pentru perioada 26 septembrie – 1 octombrie 2015. Se difuzează gratuit.

Slalom printre pârtii

Primăria din Moneasa şi-a cam luat gândul de la o pârtie de schi nouă, dar ar vrea să o „resuscciteze" pe cea veche.

MONEASA. Au trecut şapte ani de zile de când primăria din Moneasa a depus la Ministerul Turismului un proiect referitor la realizarea unei noi pârtii de schi. Nimic nu s-a întâmplat în tot acest timp. De fapt, s-a cam întâmplat un singur lucru, nu tocmai bun. Reprezentanţii administraţiei din Moneasa au fost anunţaţi, neoficial, de faptul că şansele ca respectivul proiect să fie finanţat sunt mici, spre zero. Şi asta pentru că Moneasa nu are munţi destul de înalţi pentru a fi considerată o staţiune montană şi, implicit, a beneficia de bani pentru realizarea unei noi pârtii de schi. „Nu aş vrea să spun că nu vom avea o pistă nouă, dar se pare că nu vom primi bani pentru realizarea ei", a declara Ioan Herbei, primarul din Moneasa. Însă acesta are o idee nouă, are un plan pentru a atrage turiştii în staţiune pe perioada iernii. „În schimb, mă chinui să refac vechea pârtie", a anunţat, în premieră, primarul Monesei.

Acesta a şi explicat: „Ar fi nevoie de o investiţie minimă pentru refacerea vechii pârtii. Am luat legătura cu Direcţia Silvică Arad şi cu proprietarii de pădure din zonă pentru a purta discuţii pe marginea acestui subiect. Ar trebui defrişată o fâşie de câţiva zeci de metri de pădure. Instalaţia de teleschi o avem în locul respectiv, aşa că nu ar fi o investiţie foarte mare", a explicat Ioan Herbei. Efortul financiar ar fi minim, ar putea fi suportat din bugetul local al comunei Moneasa, iar pârtia ar putea fi realizată într-o perioadă de timp foarte scurtă. /P.3

Tragedie la Mecca

Peste 717 persoane de diferite naţionalităţi au murit şi alte 805 au fost rănite, în urma unei busculade produse joi la Mina, în apropierea oraşului Mecca în timpul pelerinajului anual, a anunţat Protecţia civilă saudită, citată de Reuters. Tragedia a fost cauzată de numărul mare de oameni care s-au adunat la Mina, a mai precizat Protecţia civilă. Acesta a fost cel mai grav incident produs în timpul pelerinajului la Mecca în ultimii 25 de ani, după cel din iulie 1990, când 1.426 de pelerini au murit într-o busculadă. FOTO:EPA

Tot şantier FOTO:JA

Strada Pădurii, un şantier la infinit

ARAD. Din nou şantierul de pe strada Pădurii s-a oprit. Nu o spunem noi, ci din nou cititorii noştri, care se arată exasperaţi de faptul că acest şantier nu se mai termină niciodată. Nu mai puţin de patru luni au trecut, de la începutul şantierului, în iunie. /P. 3

Bani mai mulţi pentru gardieni

ARAD. Direcţia Publică de Pază a solicitat Consiliului Judeţean Arad să plătească mai mult pentru gardienii care păzesc instituţia. Se doreşte majorarea tarifului cu un leu pe oră. /P.3

Au găsit păduchi FOTO: FAN

Două clase de copii cu păduchi!

ARAD. 75 de cazuri de pediculoză au fost depistate în unităţile de învăţământ din judeţul Arad, cu ocazia triajului epidemiologic efectuat în perioada 14-18 septembrie 2015. Adică două clase de copii cu păduchi. /P.5

Autostrada, din nou în reparaţii

ARAD. Autostrada Arad-Timişoara a intrat, din nou, în reparaţii. Şoferii care circulă spre Timişoara trebuie ca, pe alocuri, să folosească o singură bandă de mers. /P.3

La deschiderea expoziţiei FOTO: V.F.

Pictură, grafică şi sculptură

ARAD. În sala „Clio" a Complexului Muzeal a fost deschisă expoziţia de grup a Asociaţiei „Ion Andreescu": Attila Csillag, Ecaterina Lauko, Ion Cociuba, Cetina Marinel, Gabriel Sfechiş şi Ludovic Kisvarday. /P.5

Martori aduşi cu mandat la Tribunal

Martorii din procesul grupării Şărban vor fi aduşi la Tribunal cu mandate de aducere.

ARAD. Nu s-au prezentat de la început la audieri, iar acum vor fi aduşi cu mandate de aducere. Este vorba despre trei persoane care, deşi au mai fost citate, nu s-au prezentat în faţa judecătorilor pentru a putea fi audiaţi în această cauză, astfel că instanţa arădeană a decis ca, pentru următorul termen de judecată, ce va avea loc luni, 28 septembrie, martorii la care am făcut referire să fie aduşi cu mandate. „Pentru martorii Diţ Mihaela Elena, Hedeş Romulus Silviu, Zecheru Viorel Adrian se emit mandate de aducere", se arată în soluţia Tribunalului Arad pronunţată în 14 septembrie, în şedinţă publică.

Tot la această dată, instanţa a decis să respingă „cererea formulată de inculpatul Şărban Ioan Cătălin, prin apărător ales, de înlocuire a măsurii arestului la domiciliu cu măsura controlului judiciar". Soluţie de respingere a cererii de înlocuire a măsurii arestului la domiciliu cu cea a controlului judiciar a fost dată şi în cazul lui Burz Eugen Teodor. /P.8

Botiş revine în echipă FOTO: L.S.

Caută motivarea în campionat

ARAD. După meciul bun din Cupa României, UTA caută aceeaşi motivare şi în meciul cu CSM Rm. Vâlcea, din campionat, sâmbătă, la ora 11.00. Strătilă ar putea absenta din nou, însă Botiş revine în primul unsprezece. /P.9

Loto din 24 septembrie

6/49:	49, 31, 38, 44, 14, 10
NOROC	6196715
5/40:	39, 25, 4, 20, 30, 14
JOKER	29, 28, 45, 41, 20/15

Vânzare

Valoarea vânzărilor de produse depilatoare, segmentare după magazin.

	%
farmacii	10,4
magazine de produse cosmetice	5,3
total magazine alimentare	15
hiper/supermarketuri	69,3

Grafica: Jurnal arădean, sursa: Nielsen

JA, parte din viaţa cititorilor

Jurnal arădean e „savurosul ingredient" care nu ar putea lipsi din viaţa cititorilor săi fideli. Ne-au asigurat de acest lucru câştigătorii „Premiilor de fidelitate JA" din luna septembrie. Ei au fost premiaţi, ieri, cu câte 200 de lei fiecare. Doar trei din cei zece abonaţi norocoşi s-au aflat la primul câştig. Unul dintre fideli s-a aflat la al 10-lea „premiu de fidelitate"! /P.5 FOTO: D.D.

9 771220 748058 15089

Remember: 25 septembrie

1849 A murit Johann Strauss- tatăl, compozitor, violonist şi dirijor austriac (n. 1804)

1881 S-a născut Panait Cerna, poet român (d. 1913)

1883 A fost terminat şi inaugurat castelul Peleş

1906 S-a născut Dmitri Shostakovich, compozitor rus (d. 1975)

1907 S-a născut regizorul şi scenaristul de film Robert Bresson (d. 1999)

1913 S-a născut cîntăreaţa Maria Tănase (d. 1963)

1919 A avut loc demisia guvernului I. C. Brătianu

1944 S-a născut Michael Douglas, actor şi producător american de film

1951 S-a născut Mark Hamill, actor american

1952 S-a născut actorul Christopher Reeve (d. 2004)

1961 S-a născut **Heather Locklear,** actriţă şi model american

1968 S-a născut Will Smith, actor şi rapper american

Heather Locklear FOTO: FAN

1969 S-a născut Catherine Zeta-Jones, actriţă

1970 A murit, scriitorul german Erich Maria Remarque (n. 1898)

1972 Norvegienii votează majoritar negativ la referendumul privind integrarea în Comunitatea Economică Europeană

2003 A murit cântăreţul rock Robert Palmer (n. 1949)

2005 A murit actorul şi comediantul american Don Adams (n. 1923)

Reţeta zilei

Gogoşi pufoase cu nutella

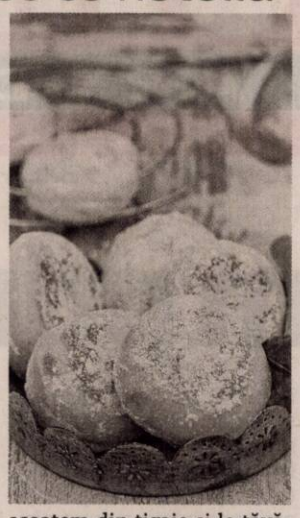

INGREDIENTE (8 bucăţi): 250 g făină, 4 g praf de copt, 20 ml ulei floarea soarelui/arahide, 130-135 ml lapte, 2 linguri rase zahăr fin, 1 plic zahăr vanilat, sare, nutella, zahăr pudră vanilat.

MOD DE PREPARARE: Amestecăm făina, praful de copt şi sarea şi le cernem într-un vas. Adăugăm laptele rece, zahărul, zahărul vanilat şi uleiul şi frământăm până când obţinem un aluat elastic. Pudrăm planul de lucru cu puţină făină şi întindem aluatul într-o foaie rotundă de cca 5 mm grosime. O tăiem cu o formă rotundă de 4-5 cm ø sau, dacă nu avem formă, cu un pahar. Punem câte o linguriţă de nutella pe jumătate dintre cerculeţele decupate şi le acoperim cu cercurile rămase. Sigilăm foarte bine marginile. Punem o tigaie antiaderentă pe foc mic spre mediu şi când s-a încălzit, adăugăm gogoşile. Le coacem câte 4 minute pe fiecare parte, apoi le scoatem din tigaie şi le tăvălim imediat prin zahăr pudră vanilat. Deşi sunt bune şi a doua zi, vă recomandăm să le mâncaţi cât sunt calde sau în ziua în care le-aţi făcut.

Poftă bună!

Pentru mai multe reţete intră pe www.culinar.ro

Horoscop

BERBECUL (III.21.-IV.20.)
Dimineaţa vă lipseşte simţul practic şi vă irosiţi energia. Colegii vă înţeleg şi încearcă să vă ajute. Vă recomandăm să fiţi prudent. Nu refuzaţi ajutorul celor din jur!

TAURUL (IV.21.-V.20.)
Vi se modifică programul pe neaşteptate. Aveţi şansa să faceţi cunoştinţă cu o persoană cu experienţă, care vă ajută într-o afacere.

GEMENII (V.21.-VI.21.)
Vă recomandăm să nu începeţi activităţi noi astăzi, pentru că puteţi să vă loviţi de obstacole neprevăzute. De dimineaţă s-ar putea să vă încurce planurile câteva drumuri scurte.

RACUL (VI.22.-VII.22.)
De dimineaţă sunteţi hipersensibil şi agitat, nu vă simţiţi în apele dumneavoastră. Vă recomandăm să nu luaţi decizii importante, pentru că nu aveţi un contact prea bun cu realitatea.

LEUL (VII.23.-VIII.23.)
S-ar putea ca în prima parte a zilei să aveţi mici probleme în cămin. Vă recomandăm să le trataţi cu calm. Financiar nu staţi prea bine.

FECIOARA (VIII.24.-IX.23.)
Dimineaţa sunteţi obosit şi confuz, cu un simţ practic scăzut. Evitaţi să luaţi decizii importante! Vă sfătuim să vă odihniţi mai mult şi să vă limitaţi la activităţi de rutină.

BALANŢA (IX.24.-X.23.)
Zi favorabilă întâlnirilor cu prietenii şi cu persoana iubită. După-amiază, s-ar putea să primiţi o sumă importantă de bani. Sunt şanse să vi se propună o colaborare, dar nu vă pripiţi!

SCORPIONUL (X.24.-XI.22.)
S-ar putea să fiţi dezamăgit, pentru că o întâlnire de afaceri nu decurge cum aţi fi vrut. Nu este o zi prea bună pentru afaceri. Vă recomandăm să vă odihniţi.

SĂGETĂTORUL (XI.23.-XII.21.)
Aveţi tendinţa să fiţi idealist şi să credeţi că puteţi rezolva totul, foarte uşor. Fiţi mai realist, ca să nu aveţi surprize neplăcute!

CAPRICORNUL (XII.22.-I.20.)
Deşi aveţi multă treabă, ar fi bine să mai reduceţi ritmul în care munciţi. În prima parte a zilei, sunteţi tentat să cheltuiţi cam mult.

VĂRSĂTORUL (I.21.-II.20.)
Vă recomandăm să nu începeţi activităţi noi, pentru că aveţi tendinţa să vă grăbiţi. Astăzi sunteţi cu capul în nori şi riscaţi să neglijaţi problemele importante.

PEŞTII (II.21.-III.20.)
Deşi cei din jur nu prea vă apreciază ideile la adevărată lor valoare, nu este cazul să vă indispuneţi. Vă recomandăm să nu semnaţi documente oficiale şi să nu începeţi afaceri.

Sănătate

· **CABINET GINECOLOGIC:** Cabinet ginecologic Arad, B-dul Decebal 11 (lângă Hotel Aradul), chiuretaj medicamentos, eco 4 D, test PAP.TEL: 0770823850, 0723643581

· **Policlinica DR. TURCIN, oferă:** Cardiologie (EKG, Ecografie cardiacă, Doppler vascular, Holter EKG si TA, Test de efort), Oftalmologie **(NOU - chirurgie pol anterior; CV computerizat; optică medicală),** ORL (videoendoscopie), pneumologie, gastroenterologie, neuropsihiatrie, medicină de familie, ecografii generale. **Telefon: 0257/285510, www.policlinica-turcin.ro**

· **Farmacia GLYKON - UTA,** Bl U 6 (vis-a-vis de biserica în construcţie). DESCHIS ZILNIC : LUNI-VINERI 07.00 -21.00 SÂMBĂTĂ şi DUMINICĂ 08.00-18.00. **Telefon : 0257/241.197.**

Pieţe şi târguri

Astăzi este zi de piaţă la Ineu, Lipova, Covăsânţ, Mişca, Moneasa, Şepreuş, Şimand, Vladimirescu, Şeitin. **Tot astăzi se organizează târguri săptămânale la** Ineu, Şepreuş, Şimand.

Sâmbătă este zi de piaţă la Chişineu-Criş, Lipova, Pâncota, Felnac, Grăniceri, Hălmagiu, Moneasa, Pecica, Vărşand, Socodor, Vladimirescu, Zimandu Nou, Covăsânţ. **Târguri săptămânale se desfăşoară sâmbătă la** Lipova, Pâncota, Hălmagiu, Moneasa.

„Jurnal arădean" vă ascultă

De luni până joi, între orele 11.00-13.00, la telefonul 0257.280943, redactorul nostru vă stă la dispoziţie.

ARAD. B.M. doreşte să sesizeze faptul că în cartierul Funcţionarilor şi pe străzile adiacente, în fiecare dimineaţă şi seară, stăpânii patrupedelor le scot la plimbare, însă nu ridică murdăria lăsată de câini. „Salut iniţiativa Poliţiei Locale Arad! Sugerez celor de la Poliţia Locală să se deplaseze şi în cartierul Funcţionarilor dimineaţa şi seara când deţinătorii de câini îi scot la plimbare. Câinii îşi fac nevoile pe unde apucă: pe trotuar, pe spaţiul verde, iar stăpânii nu le ridică murdăria. Dacă îndrăzneşti să le atragi atenţia îţi sar în cap".

Marcela A. sesizează faptul că deşi pe poarta cimitirului Eternitatea există un semn care avertizează că este interzis cu câini înăuntru, oamenii exact pe acolo îşi scot patrupedele la plimbare. „Cimitirul Eternitatea este plin de câini. Oamenii acolo îşi scot patrupedele la plimbare şi bineînţeles că animalele îşi fac nevoile pe acolo, iar stăpânii nu ridică murdăria. Mai nou, cimitirul Eternitatea a devenit şi loc de joacă. Copiii se dau cu rolele, cu skateboard-urile, se plimbă pe acolo cu bicicletele. De ce există semnul de interzis cu câinii în incinta cimitirului dacă oricum oamenii îşi plimbă patrupedele printre morminte?" **JA-I.C.**

Sudoku

REGULI: În fiecare bloc sunt câteva cifre între 1 şi 9, stabilite dinainte. Acestea trebuie completate cu cifrele lipsă, în aşa fel încât fiecare număr să figureze o singură dată. De asemenea, cifrele de la 1 la 9 trebuie să figureze o singură dată atât pe rândurile orizontale cât şi pe coloanele verticale ale celor nouă blocuri luate împreună.

ÎNCEPĂTORI

7					3	5		
		4						1
				9	5			
	4					7		2
	8			5	7			3
1				4			6	
3				6				
	7	9						4
	5					9	3	

AVANSAŢI

								7
			4	7			1	3
		1		3		6	8	
					8		7	
6	5							
	1	7				2		
	9		2		4			6
		6			1			
		2				5		9

Soluţiile jocurilor din numărul precedent:

ÎNCEPĂTORI

1	7	5	4	6	9	2	8	3
9	3	8	2	7	5	4	6	1
6	2	4	1	8	3	5	7	9
5	6	3	8	2	1	7	9	4
8	9	1	7	3	4	6	2	5
2	4	7	9	5	6	1	3	8
7	1	9	6	4	8	3	5	2
4	5	2	3	9	7	8	1	6
3	8	6	5	1	2	9	4	7

AVANSAŢI

7	6	3	1	9	5	2	4	8
8	2	1	4	7	6	3	9	5
5	4	9	8	3	2	7	1	6
2	9	5	3	6	8	1	7	4
6	7	4	9	2	1	5	8	3
1	3	8	5	4	7	9	6	2
9	8	7	2	5	4	6	3	1
4	5	6	7	1	3	8	2	9
3	1	2	6	8	9	4	5	7

Curs valutar

Denumirea valutei	BNR	BCR		BRD		Intesa Sanpaolo Bank		Banca Românească		Nextebank		Alpha Bank		Casa de schimb LUXOR		Casa de schimb TRESOR	
		C	V	C	V	C	V	C	V	C	V	C	V	C	V	C	V
Euro	4,41	4,34	4,49	4,34	4,49	4,33	4,48	4,39	4,45	4,37	4,46	4,34	4,48	4,40	4,42	4,40	4,42
Dolar SUA	3,94	3,83	4,01	3,86	4,03	3,87	4,01	3,86	3,95	3,86	3,99	3,80	4,04	3,91	3,96	3,95	3,98
Forint	0,0141	0,0134	0,0146	0,0132	0,0147	0,0135	0,0145	-	-	0,0134	0,0147	-	-	0,0140	0,0143	0,0142	0,0143
Gram aur	143,71																

Vremea

Vineri, 25 septembrie

www.aradon.ro

17° LA ORA 6 — temperaturile se vor situa între 15 şi 17 grade. Vântul va sufla cu 12km/h dinspre S.

19° LA ORA 18 — temperaturile se vor situa între 18 şi 19 grade. Vântul va sufla cu 9km/h dinspre S.

Ziua precedentă

Arad	15–26	Umiditate:	39%
Lipova	15–26	Presiune:	982.05 mb
Chişineu- Criş	15–26	Precipitaţii:	20 %
Săvârşin	14–25	Vânt:	12 km/h
Sebiş	14–25	Direcţie vânt:	E

Soarele

Răsare: 07:22
Apune: 19:28

Azi

Temperaturile se vor situa între 14 şi 24 grade. Vântul va sufla cu 12 km/h, dinspre S.

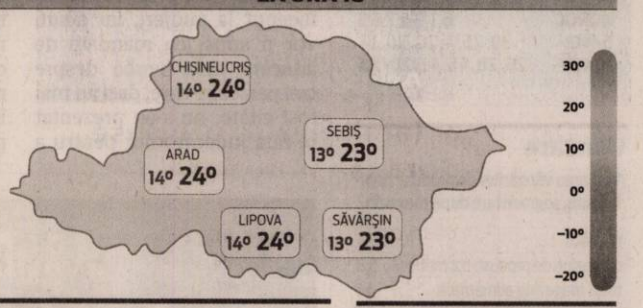

FAZELE LUNII

13.09 · 21.09 · 28.09 · 5.10

SÂMBĂTĂ	DUMINICĂ	LUNI	MARŢI
12° 19°	10° 18°	8° 17°	10° 19°
ploaie	mai mult înnorat	parţial înnorat	parţial înnorat

Calendar

Biserica ortodoxă: Sf. Cuv. Eufrosina; Sf. Cuv. Pafnutie Egipteanul; Sf. Cuv. Serghie de la Radonej
Biserica greco-catolică: Cuv. Eufrosina
Biserica romano-catolică: Ss. Cleofa, ucenicul lui Isus; Sergiu, călug. R.

Prognoză pentru trei zile

Temperaturile minime vor fi cuprinse între 8 şi 10 grade, iar cele maxime între 17 şi 19 grade.

Temp.minime: 8-10°C
Temp.maxime: 17-19°C

JURNAL ARĂDEAN
B-dul Revoluţiei nr. 62, Arad
Auditat de BRAT
Reclamaţii difuzare: 0257/212.032

Secretariat: 0257.281802 (centrala), fax - 0257.212.012
Şef departament difuzare: Carmen Csordas
Marea publicitate: 0257.280904
Mica publicitate: 0257.210775; B-dul Revoluţiei, nr. 81
Tiparul executat la: Tipografia Russmedia Kft. Debrecen

Redactor şef: Adriana Barbu (8416) Responsabil de număr: Ioana Costaş
Secretar general de redacţie: Gabriela Groza (8423); **Departamente: Eveniment:** Simona Butaru, Monica Ardelean (8405), Alin Gherasim (8417), Ioana Costaş (8414); Valentin Goran (8405); **Politic:** Simion Todoca (8434); **Economic:** Andreea Pintea (8415); **Cultură, Învăţământ:** Vasile Filip (8421); **Social:** Diana Duţu (8413); **Sport:** Daniel Scridon (8424), Leo Sfâra (8422), Dan Lazăr (8406).
Tehnoredactare: Ghizela Şerban (8409), Munteanu Daniel (8411).
REDACŢIE: tel. 0257.281802 (centrala); fax 0257.212.012, 0257.228.592; e-mail:redactia.jurnalaradean@russmedia.ro, adevaruldearad@russmedia.ro, publicitate.jurnalaradean@russmedia.ro, publicitate.adevarul@russmedia.ro

Slalom printre pârtii

Primăria din Moneasa şi-a cam luat gândul de la o pârtie de schi nouă, dar ar vrea să o „resusciteze" pe cea veche.

MONEASA. „Pârtia ar putea fi realizată în condiţii de siguranţă. Teoretic, coridorul de coborâre va fi delimitat cu un gard de plastic de culoare portocalie, pe care îl avem deja. Pârtia va avea formă de L, va fi mai lungă decât cea care a fost acolo, iar coborârea va merge până la poalele muntelui", a mai spus primarul din Moneasa. În schimb, nu se pune problema achiziţiei unor tunuri de zăpadă artificială. Pe lângă că această investiţie ar fi una mare, există posibilitatea să nu fie nici funcţională. „Am văzut în ultimii ani că nu prea mai avem temperaturi negative, necesare pentru ca zăpada să nu se topească. Aşa că, pentru moment, ne limităm doar la zăpada care va cădea de sus", a anunţat Herbei.

Pădurea nu e valoroasă

Referitor la situaţia pădurii care ar trebui defrişată, Ioan Herbei a spus că aceasta nu este una de valoare. „Există o bucată de pădure de brad, dar din care s-au tăiat pomi de Crăciun. Aşa că au rămas foarte puţini copaci, iar aceştia sunt mici şi subţiri. O altă bucată de pădure este de carpen, dar nici copacii de aici nu sunt de valoare, fiind mici. Practic, nu ar fi o pagubă mare", a mai declarat primarul. Dacă noua pârtie veche va lua fiinţă, cei care vor dori să viziteze Moneasa se vor putea da cu săniile şi chiar cu schiurile, cu toate că lungimea nu este una foarte mare. „Oricum, şi când era pârtia veche, ţin minte că era mereu plină", a mai spus Herbei. **JA-A.G.**

Vile pe pârtie

Staţiunea Moneasa a rămas fără pârtie de schi după ce terenul pe care funcţiona aceasta a fost introdus în intravilan. Imediat după aceea, pe pârtie au fost ridicate o vilă care aparţine fostului rector al Universităţii „Aurel Vlaicu" Arad, Lizica Mihuţ, şi o pensiune care aparţine lui Edeleni Coloman, fost director al Gospodăririi Comunale Arad. Aceste construcţii au fost ridicate chiar în mijlocul pârtiei, aşa că aceasta a devenit inutilizabilă.

Se lucrează la autostradă FOTO: A.G.

Un şantier la infinit

Lucrarea de reabilitare a străzii Pădurii a debutat la începutul lui iunie. Acum, după patru luni, lucrarea e tot nefinalizată, iar utilajele au plecat din nou.

Rămâne şantier FOTO: VALI G.

ARAD. Din nou şantierul de pe strada Pădurii s-a oprit. Nu o spunem noi, ci din nou cititorii noştri, care se arată exasperaţi de faptul că acest şantier nu se mai termină niciodată. Nu mai puţin de patru luni au trecut, de la începutul lui iunie, de când constructorul care reabilitează această stradă a intrat pe şantier cu primul buldozer. Patru luni în care utilajele şi muncitorii au lucrat, au plecat, s-au întors şi au mai lucrat puţin după care au plecat din nou... Şi povestea continuă. Nici acum şantierul nu este gata. Pentru că firma lucrează simultan pe mai multe şantiere, iar rezultatul... sunt doar gropi, praf şi mulţi nervi pe foarte multe străzi.

Asfalt pe segmente

În acest moment, pe şantierul de pe Pădurii a fost turnat asfalt pe segmentele: Cartierul Alfa - intersecţie cu strada Dorobanţi (Cimitirul Pomenirea); Dorobanţi - Căpitan Ignat; Căpitan Ignat - Abatorului. Porţiunile dintre aceste segmente nu fac un tot unitar cu toată lungimea străzii, pentru că aceste segmente mai trebuie doar conectate între ele. Ar mai fi desigur de reabilitat şi trotuarele. De specificat că, timp de aproximativ o lună, lucrările de reabilitare s-au oprit pentru intervenţia celor de la Compania de Apă, un lucru de altfel lăudabil, deoarece acum suntem aproape siguri că această bucată de drum nu va mai fi spartă pentru a se pune vreo conductă. De canalizare sau apă.

Cititori exasperaţi

„Oare cât mai trebuie să facem reclamaţii ca autorităţile să îşi facă odată treaba şi să o facă ca la carte? Vă rugăm să ne spuneţi când se va termina cu aceste lucrări. De ce durează atât de mult?", ne spune Daniel, unul dintre cititorii noştri. „Ne dorim un diriginte de şantier sau o comisie din partea administraţiei care să verifice aceste şantiere şi care să dea amenzi constructorilor care nu respectă calitatea lucrărilor, termenele de finalizare şi etapele prin care se reabilitează", vine cu o sugestie Răzvan B., din Arad.

În această toamnă

Reprezentanţii municipalităţii ne-au asigurat că aceste lucrări se vor termina cât de curând. O dată precisă, din păcate, nu a fost înaintată, ci doar estimată... În această toamnă! „Sperăm ca în această toamnă să se finalizeze lucrarea de reabilitare de pe strada Pădurii, unde mai trebuie reabilitate şi trotuarele. Lucrarea a fost întârziată din motive independente de voinţa noastră, deoarece a trebuit să aşteptăm intervenţia Companiei de Apă, a căror lucrări sunt tot pentru cetăţenii Aradului", a declarat Corina Drăghici, purtătorul de cuvânt al Primăriei Arad. **JA-V.G.**

O comisie pentru nereguli?

Nu ne rămâne decât să aşteptăm. Până la urmă, lipsa unei comisii care să verifice cum se derulează aceste lucrări, dacă ele corespund din punct de vedere al calităţii, dacă termenele de execuţie sunt respectate, dacă totul e ca la carte, face diferenţa. O astfel de comisie ar trebui să urmărească neregulile şi să îi oblige pe cei care nu respectă legea să plătească. În lipsa ei nu vă putem promite decât că vom reveni pe acest subiect!

Autostrada, din nou, în reparaţii

ARAD. Autostrada Arad-Timişoara a intrat, din nou, în reparaţii. Potrivit informaţiilor primite de la Direcţia Regională Drumuri şi Poduri Timişoara, echipe de muncitori lucrează pe sensul de mers către Timişoara, la kilometri 528+200 de metri, 519+150 de metri şi 507+300 de metri. „Este vorba despre reparaţii efectuate de constructor. Autostrada se află încă în garanţie, aşa că reparaţiile sunt realizate pe banii constructorului care a câştigat contractul de realizare a autostrăzii", ne-au spus reprezentanţii drumarilor. În zonele în care se lucrează, traficul se desfăşoară pe o singură bandă de mers. Din păcate, nu a fost înaintat încă un termen referitor la momentul finalizării lucrărilor de reparaţii. Aşa că şoferii trebuie să conducă preventiv până când muncitorii vor finaliza reparaţiile. Autostrada Arad-Timişoara se află în garanţie până la finele acestui an. După acest moment, orice lucrare va fi suportată din banii Companiei Naţionale de Autostrăzi şi Drumuri Naţionale din România. **JA-A.G.**

JRL Edition
Arad, Zona Industrială Vest, Str. III, nr. 5

Angajeaza :

Operator (ambalator) produse odorante sintetice

Cerinţe:
- Certificat de stivuitorist constituie avantaj
- Stare de sanatate si conditie fizica buna
- Indemanare, Responsabilitate, Seriozitate

Agent de paza

Cerinte:
- Atestat/calificare in meseria de Agent de paza si ordine constituie avantaj
- Disponibilitate la program de lucru: 12/24 si 12/48

Oferim:
- pachet salarial atractiv si motivant
- bonuri de masa
- transport la/de la locul de munca

Cererile de angajare se depun la:
Tel : (0257) - 272508
Fax: (0257) - 272582
email: resurseumane@jrl.ro
sau la sediul din Zona Industriala Vest, Str. III, nr. 5
(248565)

Salariul minim creşte tariful paznicilor de la CJA

Direcţia Publică de Pază a cerut Consiliului Judeţean creşterea tarifului practicat pentru paza instituţiilor publice.

ARAD. Creşterea salariului minim pe economie afectează, indirect, şi bugetul Consiliului Judeţean Arad (CJA). Direcţia Publică de Pază (DPP) a înaintat către CJA un referat prin care solicită majorarea tarifului de pază începând cu data de 1 octombrie 2015. Din anul 2013 şi până acum, tariful era de 11 lei pe oră pentru fiecare agent de pază. Acum DPP ar vrea să primească 12 lei pe oră pentru fiecare agent care prestează servicii de pază. CJA este unul dintre puţinii clienţi care au rămas la Direcţia de pază, după ce aceasta s-a reorganizat în urma desfiinţării Corpului Gardienilor Publici. De ce vor şefii paznicilor bani mai mulţi? Răspunsul se regăseşte chiar în referatul primit de CJA. „Direcţia Publică de Pază, prin adresa nr. 319/13.08.2015, propune spre aprobare un tarif majorat, cu începere de la 01.10.2015, la 12,00 lei/oră/agent pază faţă de 11,00 lei/oră/agent pază, tarif practicat până în prezent de la 01.01.2013. Solicitarea de majorare este motivată de creşterea salariului minim pe economie de la 1 iulie 2015 la 1050 lei/lună, în creştere cu 75 de lei, şi cu 150 lei de la 01.01.2015, majorare care nu a fost absorbită în tarif. Salariul minim de 1.050 de lei se acordă pentru un program complet de lucru de 168,667 ore în medie pe lună în anul 2015, reprezentând 6,225 lei/oră", se arată în solicitarea DPP.

Paza CJA va fi mai scumpă FOTO: A.G.

Cât plăteşte CJA?

Deşi DPP se află în subordinea directă a Consiliului Judeţean, instituţia plăteşte paza oferită de direcţie. Ţinând cont de faptul că paza sediului CJA este asigurată non-stop, Consiliul va plăti 288 de lei pe zi către DPP. Dacă facem o medie de 30 de zile pe lună, 8.640 de lei ajung lunar din conturile CJA în cele ale Direcţiei Publice de Pază. Aproximativ jumătate din bani se îndreaptă spre plata salariilor agenţilor, iar restul se duc spre plata superiorilor, a personalului din birou şi a taxelor şi impozitelor către stat. Anual, CJA va plăti peste 100.000 de lei către DPP. **JA-A.G.**

Se tem de amenzi

DPP a solicitat majorarea tarifului pentru a acorda salariul minim pe economie către agenţii angajaţi. În referatul prin care se solicită creşterea tarifului se precizează faptul că angajatorii care nu acordă salariul minim pe economie riscă să fie amendaţi de Inspectoratul Teritorial de Muncă cu sume cuprinse între 1.000 şi 2.000 de lei.

Maşină în flăcări, după ce a intrat într-un copac

GURAHONŢ. Un autoturism Ford Escort la a cărui volan se afla o femeie de 60 de ani a luat foc, joi seara, la ieşire din Gurahonţ, după ce, din cauza neatenţiei, a pierdut controlul volanului şi a intrat într-un copac de pe marginea drumului. „Norocul" femeii, dacă putem să ne exprimăm astfel, a fost că un echipaj medical care se deplasa cu ambulanţa la un caz în Vârfurile a trecut prin zona şi a văzut maşina în copac. Aceştia au scos victima din autoturism, iar la scurt timp autoturismul a fost cuprins de flăcări.

Pentru transportarea femeii la Spitalul Judeţean Arad a fost solicitat ajutorul elicopterului SMURD, dar şi al echipajului de pompieri de la Garda de Intervenţie nr. 2 Gurahonţ pentru lichidarea incendiului izbucnit la maşină. Autoturismul a ars în proporţie de 90 la sută. **JA-I.C.**

SC CENTRU MEDICAL DR NEAMŢIU
DERMATO-VENEROLOGIE
- Consultaţii gratuite cu bilet de trimitere
- Radiocauterizare
- Crioterapie
- Dermatoscopie
- Ionoforeză
- Dermato-cosmetologie
- Microdermaabraziune cu diamante
- IPL + RF + E-LIGHT
- Epilare progresiv definitivă
- Fotorerejuvenare
- Îndepărtare pete soare, vârstă, vascularizaţie inestetică
- Acnee vulgara, rozacee, cuperoză

Arad, str. Posada nr. 50 Tel. 0745-596-312. (8475 - H 794120)

Miniş, altarul lacrimilor

Parastas de pomenire a eroilor, lansare de carte, expoziţie, sfinţirea unei troiţe comemorative.

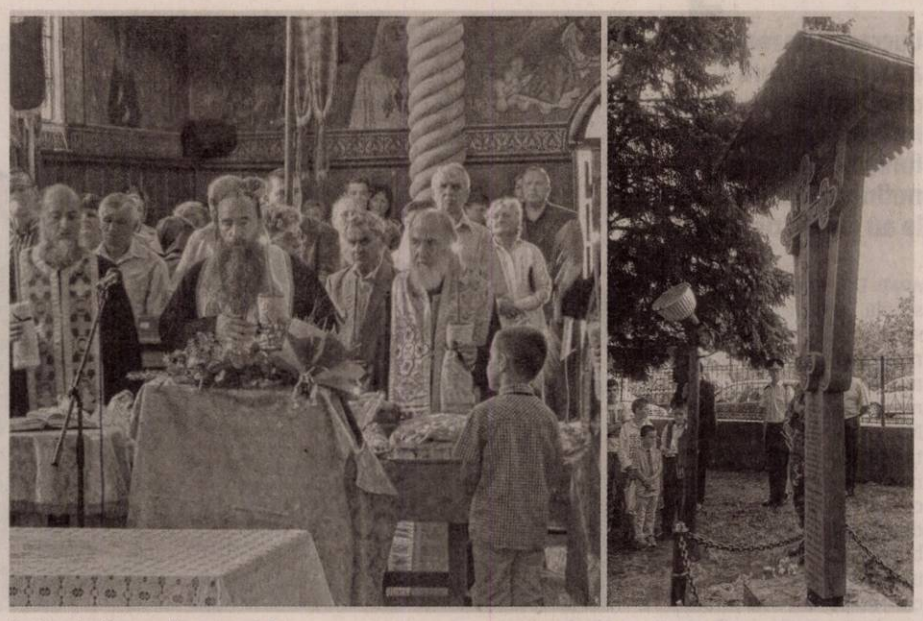

Pentru cinstirea eroilor neamului FOTO: FAN

MINIŞ. Vreme de o zi, timpul sângelui vărsat în timpul luptelor din 14-20 septembrie 1944, s-a preschimbat în sărbătoare în Podgoria Aradului. Trecând prin Păuliş, am simţit fuga acelor cuvinte „Pe aici nu se trece" şi am ajuns la Miniş, unde Fiii Satului şi-au chemat Eroii „Acasă" pentru a-i cinsti cum se cuvine. „La 71 de ani de când biserica, şcoala, opt case au fost bombardate şi patru cetăţeni executaţi (trei bărbaţi şi o femeie), Biserica Ortodoxă a găzduit ceremonialurile de aducere-aminte, iar jertfa celor unsprezece elevi sergenţi de la Şcoala de subofiţeri Radna căzuţi la datorie, a devenit icoana noastră, de identitate. Minişul, un sat martir, a scris istorie. Aici au luptat şi moldoveni, şi teleormăneni şi basarabeni şi olteni", a spus prof. dr. Virgil Valea, moderatorul manifestărilor.

Lansare de carte

„Cărţile, aflate la dispoziţia dvs., au fost scrise, sub un impuls lăuntric. Bunica mea a avut un fiu, dormea cu chipul său sub pernă, la cap, crezând că se va mai întoarce. Un alt unchi nu s-a mai întors de pe front. Sunt cărţi scrise cu suflet, cu un limbaj uşor, desprins din mentalul colectiv, aici, la Miniş devenit şanţul antitanc şi la Prunişor s-a rezistat eroic, s-a luptat cu însufleţire, de la casă la casă, de la stradă la stradă", a spus Ioan Valeriu Tuleu, autorul cărţii „Război pe Mureş şi Crişul Alb", lansată cu acest prilej.

Troiţă comemorativă

Un fiu al satului, Puiu Emilian Valea, suflet al întregului ceremonial, a donat, împreună cu familia, o Troiţă comemorativă, sculptată de Gligor Vlaş, care a fost sfinţită în sunet de fanfară şi depuneri de coroane. „Pentru mine şi familia mea, rădăcinile sunt aici. Eroii ne-au învăţat să murim frumos, să le purtăm mirul jertfelniciei pe frunte şi să dăruim. Eroii nu se plâng", a spus Puiu Emilian Valea, căruia i s-a acordat o Diplomă de Onoare de către primarul comunei.

Parastas şi expoziţie

Slujbele oficiate de P.S. Galaction, Episcop al Teleormanului şi Alexandriei şi Î.P.S.Timotei, Arhiepiscop al Aradului, parastasul ridicat ca un Memento al luptelor de aici cât şi expoziţia din curtea bisericii - „Minişul de altădată" -, realizată din foto-colaje ale sătenilor, care le mai păstrează cu sfinţenie, sunt grăitoare dovezi că de pe Altarul luptelor cu sânge, răzbate Lumina veşnică a neuitării. „La Miniş, azi nu s-a mai scris cu sânge. Teatrul luptelor a sădit urme adânci peste rădăcinile noastre, iar Troiţa îmbălsămează un vis al meu şi al al familiei", a încheiat Emilian Valea. „Suntem bucuroşi să vă avem oaspeţi, să scriem o pagină de istorie aici, la Miniş, un sat care, iată, a mustit, nu numai prin brandul de vinuri recunoscut, ci şi creştineşte, cu întreaga suflare a satului, comemorând jertfele umane", a spus domnul primar. Noi nu putem încheia decât cu emoţia Glasurilor de Coruri reunite, Macea şi Lipova, care au adâncit spiritul de Memento al Rugăciunilor duminicale.

> „Troiţa ridicată acum îmbălsămează un vis al meu şi al familiei
> EMILIAN VALEA

FLORICA R. CÂNDEA
redactia.jurnalaradean@russmedia.ro

A „jucat" până a câştigat

ARAD. Participă la concursul „Cuvinte norocoase!" încă de la debutul acestuia şi, chiar dacă uneori a ezitat să trimită talonul, fiica sa a încurajat-o să nu-şi piardă speranţa câştigului. „«Continuăm, că nu se ştie niciodată...», aşa mi-a zis fata" - povesteşte integramista Elena Crăciun. Şi norocul a venit! Arădeanca a fost premiată, ieri, de Jurnal arădean cu un aparat de cafea. E binevenit căci şi mama, şi fata beau în fiecare dimineaţă cafea în timp ce citesc ziarul. Jurnal arădean, evident!

„Avem abonament, ziarul nu ne lipseşte niciodată. Ne place să-l citim în fiecare zi. Şi eu, şi fata îl studiem de la A la Z" - spune, mândră, Elena Crăciun. Ea e hotărâtă să participe în continuare la concursurile noastre - atât la cel de integrame, cât şi la „Premiile de fidelitate". Căci, vorba fetei, „nu se ştie niciodată". **JA-D.D.**

Elena Crăciun, premiată FOTO: D.D.

Conferinţă de alegeri la PSD

ARAD. Conferinţa Judeţeană PSD Arad va avea loc sâmbătă, la Casa Sindicatelor, începând cu ora 12.00. Sunt aşteptaţi aproximativ 700 de delegaţi, care vor alege preşedintele organizaţiei judeţene PSD, Biroul Permanent Judeţean, Comitetul Executiv, Consiliul Judeţean, reprezentanţii în Consiliul Naţional şi reprezentanţii la Congresul din 18 octombrie. La lucrări au fost invitaţi mai mulţi membri ai conducerii centrale. Conform ultimelor informaţii, preşedintele pe funcţie nu va avea niciun fel de probleme în a fi reales. Conferinţa precede Congresul PSD din 18 octombrie şi alegerea preşedintelui, prin scrutin universal, pe 11 octombrie. **JA-S.T.**

Noaptea cercetătorilor

ARAD. Cei care doresc să ia contact cu lumea fascinantă a ştiinţei şi a cercetării într-un cadru mult mai prietenos şi relaxant sunt aşteptaţi astăzi, 25 septembrie, cu începere de la orele 17.00 la Atrium Mall. Acolo unde cercetători mai mari sau mai mici din şcoli şi instituţii arădene vor prezenta experimente ştiinţifice sau aparate şi metode moderne care ne pot schimba un pic viaţa. Totul într-o manieră atractivă şi jucăuşă. Evenimentul în organizarea Universităţii „Aurel Vlaicu" se va încheia cu o tombolă cu premii pentru cercetătorii amatori.

Toate aceste activităţi vor fi pigmentate din oră în oră de activităţi de divertisment. **JA-M.A.**

Programe TV vineri, 25 septembrie

TVR 1

07.00 Telejurnal matinal. Sport, Meteo
08.00 Telejurnal matinal
09.00 Starea naţiei. (R)
09.55 Armăsarul sălbatic. (serial, Australia, 1998)
10.20 Armăsarul sălbatic .(serial, Australia, 1998)
10.50 Teleshopping
11.30 Tezaurul României de la Moscova. (R)
12.30 Tribuna partidelor parlamentare
13.00 Europa mea. (redifuzare) Moderator Gabriel Giurgiu
13.30 M.A.I. aproape de tine
14.00 Telejurnal. Sport, Meteo
15.00 Gimnastică artistică. Campionatele Naţionale de la Bucureşti.
17.05 Istorii de buzunar. (redifuzare)
17.15 Parlamentul României.
18.00 Discover România.
18.15 Blitz în Capitală
18.45 David, Michelangelo, Florenţa. (Documentar, Italia, 2004)
19.45 Vorbeşte corect! (R)

20.00 Telejurnal. Sport, Meteo
21.00 Pasărea măiastră a cântecului românesc
22.10 Citizenfour. (Documentar. SUA-Germania-Marea Britanie, 2014) La începutul anului 2013, realizatoarea Laura Poitras – care lucra de doi ani la un documentar despre supravegherea cetăţenilor - a început să primească e-mail-uri criptate de la un anume "Citizenfour", care susţinea că are dovezi ale unor programe ilegale de urmărire derulate de National Security Agency, în colaborare cu alte agenţii internaţionale de spionaj.
00.20 Nocturne. (redifuzare)
01.20 Pasărea măiastră a cântecului românesc
02.15 Armăsarul sălbatic

PRO TV

07.00 Ştirile PROTV
10.30 La Maruta. (r)
12.00 Vorbeste lumea. Vorbeşte lumea a pregătit subiecte interesante, pe care cei patru prezentatori le vor dezbate în direct, de luni până vineri. Noutăţi din viaţa vedetelor autohtone, informaţii utile, dar şi trenduri şi subiecte de lifestyle se vor găsi pe agenda celor patru gazde.
13.00 Ştirile PROTV
14.00 Vorbeste lumea
16.00 Lectii de viata. ep. 5 este o producţie de tip ficţiune, bazată pe situaţii şi întâmplări reale, din viaţa cotidiană a familiilor. Sunt prezentate diverse situaţii inspirate din viaţa reală a familiilor, punându-se accent pe poveşti de iubire, dorinţă, lăcomie, minciună sau violenţă.
17.00 Ştirile PROTV
17.30 La Maruta
19.00 Ştirile PROTV

20.30 Vocea Romaniei.
23.00 The International: Puterea banului. actiune, USA, Germania, UK, 2009. Agentul Interpol Louis Salinger şi procurorul adjunct din Manhattan, Eleanor Whitman se luptă să aducă în faţa justiţiei pe una dintre cele mai puternice bănci ale lumii. Descoperind mii de activităţi ilegale, Salinger şi Whitman urmează calea banilor, de la Berlin la Milano, şi până la New York sau Istanbul. Aflându-se într-o investigaţie cu miză mare pe toată întinderea globului, tenacitatea lor nezdruncinată le pune viaţa în pericol pentru că ţintele lor nu se dau înlături de la nimic.
01.30 Ştirile PROTV (r)
03.00 Vorbeste lumea. (r)

ANTENA 1

06.00 Observator
08.00 Neatza cu Răzvan şi Dani
10.00 Teleshopping
10.20 În gura presei cu Mircea Badea
11.15 FamiliaDa. (r)
11.50 Mireasă pentru fiul meu
13.00 Observator
14.00 Mireasă pentru fiul meu
16.00 Observator
17.00 Acces direct cu Simona Gherghe. Este o emisiune axată pe actualitatea de zi cu zi, în care „vedetele" sunt oamenii obişnuiţi, cu problemele, bucuriile, grijile lor ieşite din comun. Reporterii aduc în atenţia telespectatorilor precum şi a publicului din platou cazuri impresionante de viaţă, subiecte sociale dar şi ştiri mondene din actualitatea fierbinte a vedetelor şi personalităţilor autohtone.
19.00 Observator

20.00 Observator special cu Octavia Geamanu. Observator special este un format în care o singură temă, de real interes şi cu mare impact asupra marelui public, este dezbătută de specialişti în domeniu, dar şi comentată de oameni obişnuiţi. Emisiunea este prezentată de Octavia Geamănu, iar cei care se implică în realizarea subiectelor sunt reporterii, precum şi vedete cu mare experienţă, apreciate şi îndrăgite de telespectatori: Andreea Berecleanu, sau Daniel Osmanovici sunt între cei care contribuie la realizarea acestui program.
20.30 Film artistic
22.45 Film artistic
01.00 Film artistic. (r)
02.30 Observator. (r)

HBO

06.00 Jocul se schimbă. Dramă, SUA, 2012. Regia: Jay Roach
08.00 Domnişoara Julie. Dramă, Norvegia, 2014. Regia: Liv Ullmann Cu: Jessica Chastain, Colin Farrell
10.10 Pe platourile de filmare
10.40 Viaţa secretă a lui Walter Mitty. Comedie, SUA, 2013. Regia: Ben Stiller. Cu: Ben Stiller, Kristen Wiig
12.35 Un an bun. Comedie, SUA, 2006. Regia: Ridley Scott. Cu: Russell Crowe, Albert Finney, Marion Cotillard
14.30 Godzilla. SF, SUA, 2014. Regia: Gareth Edwards. Cu: Aaron Taylor-Johnson, Ken Watanabe, Elizabeth Olsen
16.30 Filme şi vedete
17.00 Domnişoara Julie. Dramă, Norvegia, 2014. Regia: Liv Ullmann.
19.10 Rămâi cu mine. Serial, România, 2013.

20.00 Ray Donovan. Serial, SUA, 2015.
21.00 Casa minciunilor. Serial, SUA, 2015. Regia: Michael Lehmann
21.30 Omoară-mă de trei ori. Acţiune, Australia, 2014. Regia: Kriv Stenders. Cu: Simon Pegg, Steve Le Marquand, Alice Braga, Teresa Palmer, Sullivan Stapleton
23.00 Houdini. Serial, SUA, 2014. Regia: Uli Edel Cu: Adrien Brody, Kristen Connolly, Evan Jones, Tim Pigott-Smith
00.30 Acel moment penibil. Comedie, SUA, 2014. Regia: Tom Gormican Cu: Zac Efron, Miles Teller, Michael B. Jordan, Imogen Poots
02.05 Robocop. Acţiune, SUA, 2014. Regia: José Padilha. Cu: Joel Kinnaman, Gary Oldman

TVR 2

10.00 Bangkok –Ultima călătorie a unui elefant 11.00 5 minute de istorie 11.10 Motomagia 12.00 Muzica e viaţa mea 13.00 Profil Povestе Personaj 13.50 Cartea cea de toate zilele 14.00 5 x 5 minute de istorie 15.00 Telejurnal 16.00 Natură şi sănătate 16.30 Rugby: Cupa României. 18.30 5 x 5 minute de istorie 19.00 Natură şi aventură 19.30 Natură şi aventură 20.10 Întâlnire pe nevăzute 21.50 Cartea cea de toate zilele 22.00 Ora de ştiri 23.10 Banii 01.10 Unde-i revolverul, de Gabor Gorgey 02.40 Profil Povestе Personaj

AXN

07:30 Sherlock Holmes şi Dr. Watson 08:25 NCIS: Los Angeles 09:25 Body Of Proof 10:25 Numerele 11:25 Un vârcolac adolescent 12:20 Sherlock Holmes şi Dr. Watson 13:20 NCIS: Los Angeles I. 12 14:20 Body Of Proof 2 15:20 Numerele 16:20 Un vârcolac adolescent 17:15 Sherlock Holmes şi Dr. Watson 18:10 NCIS: Los Angeles 19:10 Numerele 20:10 Body Of Proof 21:05 Beauty And The Beast 22:00 Hitch Consilier în amor C 00:15 Hannibal 01:15 Beauty And The Beast 02:10 Falco 03:05 Falco

ANTENA 3

06.00 Ştirile dimineţii 08.30 Antena 3 Headlines 08.45 Ştirile dimineţii 10.00 Previziunile zilei 11.00 Se întâmplă în România 12.00 Ştiri 13.00 Se întâmplă în România 14.00 Ştiri 15.00 Esenţial 16.00 Esenţial 17.00 100 de minute 18.00 100 de minute 18.45 La ordinea zilei 20.30 Subiectiv 21.30 Exces de putere 23.00 In Premiera (r) 00.00 Ştiri 01.00 La ordinea zilei (r) 02.00 La ordinea zilei 02.30 Exces de putere 03.00 Exces de putere 04.00 100 de minute (r) 05.00 Subiectiv (r)

PRIMA TV

06:45 Teleshopping 07:15 Casa: construcţie şi design 07:45 Secrete de Stil 08:20 Nimeni nu-i perfect 09:30 Teleshopping 10:00 Mondenii 11:00 Teleshopping 11:30 Adevăruri ascunse 12:30 Click! 13:20 Teleshopping 13:50 Şcoala 15:00 Cireaşa de pe tort 16:00 Nimeni nu-i perfect 16:30 Focus 17:15 La TV 18:00 Focus 19:15 Cireaşa de pe tort 20:15 B.D. intră în acţiune 22:45 Trăsniţii 01:30 Epic Show 02:15 Adevăruri ascunse 03:15 Nimeni nu-i perfect Cu: Dragos Mostenescu 04:00 Cireaşa de pe tort 05:00 Iubiri Secrete

CINEMAX

07:00 Monica Z 08:50 Mafia ucide numai vara 10:30 O viaţă întreagă 12:55 Adulter 14:15 Pasărea albastră 15:50 Conspiraţia Dramă, Marea Britanie, 2001. 17:25 Mafia ucide numai vara Dramă, Italia, 2013. 18:55 Aproape celebri Dramă, SUA, 2000. 21:00 Birdy Dramă, SUA, 1984. 23:00 Înainte să vină iarna Dramă, Franţa, 2013. 00:45 Acea zi Comedie, Franţa, 2003. 02:30 Cu inima împăcată Dramă, Danemarca, 2014. 04:10 Camera frigorifică Thriller, SUA, 2014. 05:30 Pasărea albastră Dramă, SUA, 2013.

DIVA

07.00 Haven 08.00 Miss Marple 10.00 Neveste disperate 11.00 Ofiţeri începători 13.00 Haven: Survivors 14.00 Bibliotecarii 15.00 Miss Marple 17.00 Neveste disperate 18.00 Ofiţeri începători 19.00 În mintea criminalului 20.00 Bibliotecarii 21.00 Sirena îndrăgostită O sirenă îşi păstrează cu greu secretul când pleacă la New York, după ce se îndrăgosteşte de bărbatul pe care l-a salvat de două ori de la înec. 23.15 1 ocazie, 2 dansatori 2013 01.15 Hărţuitorii

ACASĂ

06:00 Daria, iubirea mea 07:00 Floarea din Caraibe 09:00 Teleshopping 09:15 Viata nedreapta 11:15 Teleshopping 11:30 Tinutul razbunarii 13:30 Teleshopping 14:00 Tanar si nelinistit 15:00 Suflet de gheata 17:00 Iti ordon sa ma iubesti! 18:00 Viaţă nedreaptă serial, Turcia 20:00 Ţinutul răzbunării 22:00 Floarea din Caraibe serial, Brazilia, 2013a 23:00 Iubiri vinovate serial, Televisa, 2012 00:00 Daria, iubirea mea serial, MediaPro Pictures 2006 01:00 Doamne de poveste 02:00 Acasa in bucatarie 03:00 Daria

PRO CINEMA

07:00 Tinerii justitiari, ep. 23, 24, an 1 07:45 La Maruta 09:00 La bloc 10:45 La bloc 12:15 Extravagantul Mr. Deeds 14:45 Regina balului 16:30 Cumplitul adevar 18:30 Sirocco Cu: Hunphrey Bogart, Marta Toren In 1925 in Damasc, Harry Smith furnizeaza arme rebelilor condusi de Emirul Hassan. Francezii il aresteaza si il forteaza sa le vanda lor arme. Smith devine interesat de Violette, amanta ofiterului serviciilor secrete franceze, Feroud 20:30 Schimbul 00:15 Legea puterii 02:15 Cine A.M.

EUFORIA

06.00 Ceva bun 08.00 Planuri de nunta 09.00 Nu-i usor sa fii mireasa 10.00 Prodanca si Reghe: Aventura americana 12.00 Medici in Santa Monica (SUA 2006) 13.00 Prietenii tai (r) 14.00 Prizoniera dragostei (r) 17.00 Test de fidelitate (s) 18.30 Vorbe dulci (s) 20.00 Prizoniera dragostei 22.30 Dr. House 00.30 Medici in Santa Monica 01.30 Planuri de nunta 02.15 Nu-i usor sa fii mireasa 03.00 Vorbe dulci 04.05 Test de fidelitate (r) 05.10 Ceva bun (r)

ANTENA STARS

08.00 Star News 08.30 STAR MATINAL...E PE VAL! (cu Rocsana Marcu si Razvan Botezatu) 12.00 STAR MAGAZINE 14.00 STAR CHEF 16.00 STAR MAGAZINE 16.45 STAR LA MARE FITZA (cu Rocsana Marcu si Razvan Botezatu) 18.30 ALEGE DRAGOSTEA (KUMKUM BHAGYA / serial, India 2014) Ep 27, 28 19.30 STAR NEWS 20.00 STAR PAPARAZZO 20.45 CAPCANA STARURILOR 21.30 STAR SPECIAL (cu Maria Simion) 23.00 Alege Dragostea 00.00 ASISTENTELE 01.30 Star Magazine 02.30 Star la mare fitza 04.15 Star Chef

RTL KLUB

09:08 În fiecare dimineaţă! 11:05 Top Shop 12:45 Astro Show 13:45 Reflector 13:55 Budapesta, zi şi noapte (rel.) 15:05 Un minut şi câştigi! 17:20 Mentalistul (s) 18:25 Focus 19:00 Ştiri 19:55 Un minut şi câştigi! 21:10 Budapesta, zi şi noapte (s) 22:25 Între prieteni (s) 23:00 Născut pentru răzbunare (film de acţiune SUA) 24:55 Ştiri

REDACŢIA NU ŞI ASUMĂ RESPONSABILITATEA PENTRU EVENTUALELE SCHIMBĂRI

DIGI FILM

07.15 Nume de cod: Mercury. Acţ. 1998. 09.10 Totul despre băieţi. 10.50 Dragostea unui preşedinte american 12.40 Biloxi Blues. Com. 1988. 14.30 Traducătoarea. Thriller. 2005. 16.40 Mincinosul mincinoşilor. Com. 1997. 18.10 Şcoala de rock. Com. 2003. 20.00 Casanova. Com. 2005. 21.55 În afara legii. Thriller. 2012. 23.50 Crimă în deşert. Thriller. 2013. 01.25 Să vorbim despre sex. Com. 2001. 03.10 Brigada de investigaţii. Acţ. 2008. 04.35 Biloxi Blues. Com. 1988.

Două clase de... păduchi!

ARAD. Tradiționalul triaj epidemiologic efectuat la fiecare început de an școlar a scos în evidență faptul că sistemul de învățământ este frecventat încă de copii care au păduchi. 75 de cazuri de pediculoză au fost depistate, în perioada 14-18 septembrie 2015, de către medicii școlari și medicii de familie cu atribuții de sănătate publică din mediul rural. Raportat la numărul total de copii - 33.706 - nu e mult: 0,22%. Dar sunt, totuși, două clase de copii!

Pe lângă cei 75 de copii cu păduchi, medicii au mai descoperit 31 de cazuri de angine faringiene și trei cazuri de micoze. „Comparativ cu aceeași perioadă a anului trecut, când au fost 86 de cazuri de pediculoză și 35 de angine faringiene, se constată o scădere a numărului de cazuri. De asemenea, nu s-au mai depistat cazuri de scabie" - precizează Constantin Cătană, director al Direcției de Sănătate Publică Arad. **JA-D.D.**

Control în școli și grădinițe FOTO: FAN

Igaș, preocupat de radierea mașinilor

Senatorul Traian Igaș îi solicită ministrului Gabriel Oprea să reglementeze procedura de radiere a unor vehicule.

ARAD. „Există multe cazuri în care o mașină și-a schimbat proprietarul de drept de mai multe ori, fără ca autoturismul sa fie înmatriculat pe numele cumpărătorilor. Mai mulți cetățeni mi s-au adresat, în cadrul audiențelor, cu solicitarea de a îmbunătăți și clarifica procedura radierii unui vehicul înstrăinat, pentru care nu s-au îndeplinit procedurile de înmatriculare de către noul proprietar, iar înstrăinarea a fost făcută și de următorul proprietar, pierzându-se șirul și numele persoanelor care au intrat în posesia vehiculului", declară senatorul arădean Constantin Traian Igaș. Acesta i-a adresat ministrului Gabriel Oprea o întrebare legată de subiect, ca urmare a sesizărilor mai multor cetățeni, în cadrul audiențelor de la biroul senatorial.

„Trebuie avut în vedere că anumite documente solicitate în normele de aplicare a OUG nr. 195/2002 pentru radierea unui vehicul nu pot fi prezentate de primul proprietar. În unele cazuri, înstrăinarea vehiculului a avut loc cu până la 10 ani în urmă, poate chiar mai mult. De asemenea, radierea, așa cum este stipulată la lit. e, art. 17 din OUG nr. 195/2002, presupune, în practică, o dublă radiere, atât din evidențele fiscale cât și din cele ale autorității care a efectuat înmatricularea sau înregistrarea vehiculului. În prezent, foarte multe persoane încă plătesc impozitele si taxele fiscale aferente unui bun pe care nu îl mai utilizează, odată cu eventualele amenzi primite de cel care folosește vehiculul. Din acest motiv am considerat că este necesară o reglementare mai clară în cadrul OUG nr. 195/2002 privind circulația pe drumurile publice astfel încât persoanele în cauză să poată apela la procedura radierii", mai precizează Igaș. **JA-S.T.**

Traian Igaș FOTO: JA

Parte din viața cititorilor

Jurnal arădean e „savurosul ingredient" care nu ar putea lipsi din viața cititorilor săi fideli.

Cei mai norocoși dintre abonații lunii septembrie au fost premiați cu câte 200 de lei FOTO: D.D.

ARAD. Niciodată, până ieri, nu s-au strâns în redacția Jurnal arădean cititori atât de norocoși precum câștigătorii „premiilor de fidelitate" din luna septembrie.

Semlăcanul Teodor Măcicaș a câștigat pentru a cincea oară la concursul dedicat abonaților noștri fideli. „Sunt abonat de mulți ani la Jurnal arădean și nu trece zi fără să citesc ziarul: mai întâi sportul, apoi celelalte știri... Sunt foarte mulțumit de tot ce găsesc în ziar" - spune fidelul din Semlac. Teodor Mladin, din Sântana, este un fidel și mai norocos, el deține recordul absolut: a câștigat pentru a zecea oară la „Premiile de fidelitate JA"! „E un ziar foarte bun, de care sunt foarte mulțumit. Altfel n-aș fi aici" - zice sântăneanul.

Și Pavel Neag din Zimandu Nou e un câștigător fericit: a fost premiat pentru a șasea oară la concursul nostru de fidelitate. El este un ajutor de bază al poștașului din comună, ajutându-l zi de zi să răspândească informația din Jurnal arădean consătenilor săi. „E un ziar plin de conținut" - opinează norocosul nostru abonat.

Arădeanca Nicoleta Băeșu a câștigat pentru a doua oară la „Premiile de fidelitate JA". Promite să se aboneze și să citească în continuare la Jurnal arădean, chiar dacă află mai întâi știrile de pe Aradon. „Răsfoirea paginilor ziarului e altceva..." - punctează fidela cititoare.

Maria Sala din Arad a câștigat, și ea, pentru a treia oară la concursul dedicat abonaților JA. „Nici nu mai știu de când sunt abonată la ziar! Îl citesc încă de dimineață, ca să fiu informată. Sunt foarte mulțumită de Jurnal arădean!" - subliniază arădeanca. Și Ecaterina Iuga din Vinga se află la al treilea câștig la „Fidelitate". „Când vine ziarul, lăsăm tot și facem pauză să citim: jumătate eu, jumătate soțul. Suntem foarte mulțumiți de ziar" - spune femeia.

Cu optimism înainte!

Deși e abonată la ziar încă de când se numea Flacăra Roșie, Florica Rusanda mărturisește că n-a mai câștigat niciodată până acum la „Premiile de fidelitate". Dar văzând atâția multipli câștigători în jurul ei, se gândește cu optimism la edițiile următoare ale concursului...

Ioan Valea povestește că lecturarea ziarului face parte din ritualul zilnic de servire a cafelei, al său și al soției sale. El e mai mult cu politica, doamna Valea cu rețetele culinare. Tot ea este atentă să facă abonament, lună de lună, la Jurnal arădean. Pentru că nu s-ar putea lipsi de ziar! Face parte din viața lor.

„Îmi place Jurnal arădean și, ca dovadă, când vine poștașul cu pensia, el știe direct că fac abonament. Nu am nicio obiecție față de ziar" - încheie Ilarie Bălan din Beliu.

DIANA DUȚU
diana.dutu@russmedia.ro

Pictură, grafică, sculptură

În expoziția de grup a Asociației de arte plastice „Ion Andreescu" de la sala „Clio".

ARAD. Attila Csillag, Ecaterina Lauko, Ion Cociuba, Cetina Marinel, Gabriel Sfechiș și sculptorul Ludovic Kisvarday au fost protagoniștii expoziției de grup a Asociației „Ion Andreescu", vernisată, miercuri seara, la sala „Clio" a Complexului Muzeal Arad.

Deschiderea a fost făcută de vicepreședintele asociației, Marius Burlan, iar de prezentarea autorilor și lucrărilor acestora s-a ocupat criticul de artă Dan Lăzărescu.

Aplicat, în stilu-i caracteristic, el a făcut o apreciere succintă despre fiecare artist plastic prezent la vernisaj și creațiile cu care a venit în fața publicului.

Prezentarea autorilor

Aflată la prima expoziție, Cetina Marinel dovedește „o manieră deosebită de-a înțelege și pune lucrurile pe pânză", iar a crea „în nuanțe de albastru atât de reușit înseamnă că ea este încercată temeinic de nevoia de a picta".

La numai 17 ani, Gabriel Sfechiș prezintă „lucrări de grafică făcute cu un instinct decorativ cu totul remarcabil".

> Merită felicitări toți artiștii pentru frumoasa prezență din această expoziție
> **DAN LĂZĂRESCU**

La vernisajul de la „Clio" FOTO: V.F.

Attila Csillag are „un set de lucrări deosebit de sugestive", iar peisajele sale sunt „încărcate de poezie".

Sculptorul de la Pecica, Ludovic Kisvarday, este un iubitor al lemnului și exploatează „capacitatea de sugestie pe care a găsit-o în natură", el „eliberează doar limitele de forță a unei sculpturi preexistente". E „un sculptor de o expresivitate ieșită din comun, cu o știință a detaliului".

Ecaterina Lauko este prezentă cu portrete și compoziții figurative, realizate în ulei, cu tentă clasică și poantilism.

Nu în ultimul rând, Ion Cociuba are, în această expoziție, naturi statice cu flori și peisaje, realizate într-o manieră clasică, în stilul care-l reprezintă. **JA-V.F.**

Arădenii deschid stagiunea la Győr

Teatrul Maghiar din Arad deschide stagiunea nou înființatului teatru de la Győr.

Teatrul din Győr FOTO: FAN

ARAD. Sâmbătă, 26, și duminică, 27 septembrie, Compania de Teatru Aradi Kamaraszinhaz va deschide stagiunea Teatrului Menhaz din Győr, cu spectacolele Sex, drugs, gods&rock'n'roll și Decalogul după Hess. Ambele spectacole îl au în rolul principal pe actorul Harsanyi Attila și sunt regizate de Tapaszto Erno. Sex, drugs, gods&rock'n'roll a câștigat recent premiul pentru Cel Mai Bun „One man show" la Festivalul Internațional de Teatru ATELIER, premiul pentru Cea Mai Bună Monodramă și Premiul Special al Academiei Maghiare de Artă, la Festivalul de Monodrame și de Teatru de Studio din Tatabanya, Ungaria. Spectacolul Decalogul după Hess este în repertoriul teatrului de aproape opt ani, a fost jucat de peste cincizeci de ori și a câștigat zece premii naționale și internaționale.

Teatrul Menhaz din Győr este un teatru nou înființat în vestul Ungariei. Clădirea veche a comunității evreiești din Győr a fost modernizată și transformată într-un centru cultural multifuncțional, unde anul acesta s-a deschis și o sală studio pentru spectacole, unde sunt invitate cele mai bune producții și cei mai buni actori de pe paleta artistică din Ungaria ultimilor ani. Teatrul Menhaz este condus de către renumitul actor maghiar Gati Oszkar.

JA-D.D.

CET H ARAD

S.C. CENTRALA ELECTRICĂ DE TERMOFICARE HIDROCARBURI S.A.
310169 Arad, Bd.Iuliu Maniu nr.65-71 , CP 129, OP 10
tel. 0257/307766, 0257/307775 fax: 0257/270407, 0257/280788
email: contact@cetharad.ro r.p@cetharad.ro web: www.cetharad.ro
J02/1141/02.11.2009, RO 26176052 Cont IBAN RO56 INGB 00 16 0000 3746 8911

TÜV AUSTRIA CERTIFIED — EN ISO 9001:2008 20 100 112005022 · EN ISO 14001:2004 20 104 112005023 · OHSAS 18001:2007 20 118 112005024

COMUNICAT DE PRESĂ

Referitor: *programul de citire contoare acc*

SC CET HIDROCARBURI SA informează consumatorii cu privire la **programul de citire a contoarelor de apă caldă,** care se efectuează în zilele de **28.09.2015, 29.09.2015 și 30.09.2015,** după cum urmează:

28.09.2015 – PT 2 Miron Costin; PT 1 Gara; PT 1A Micălaca; PT 5 Zona III; PT Ocsko Terezia; PT 6 Vânători; PT 2 Micălaca; PT 25 Liceul Industrial; PT Paroșeni; PT Aradul Nou; PT 5 Grădiște; PT 21 Eroul Necunoscut; PT 23 Teba; PT 4C Depozit Mobilă; PT 9 Spital Matern; Agenți economici.

29.09.2015 – PT UTA; PT Pasaj Micălaca; PT 8 Policlinica; PT 6 Dispecerat; PT 6V; PT 4 Macul Roșu; PT 3 Udrea; PT 19; PT 4 Zona II; PT 2 Micălaca; PT 24 Maiakovski; PT 7 Metalul; PT 22 Ursului; PT 3V; PT 21 Eroul Necunoscut; PT Simion Balint; Agenți economici;

30.09.2015 – PT 3 Micălaca; PT 1 Micălaca; PT 11 Teatru; PT 2' Pădurice; PT 1V; PT 2V; PT 2/I; PT 10 Astoria; PT UTA; PT 14 Spital Dermato; PT 2 Zona V; PT 1 Zona V; PT 18 Faleză Sud; PT 32 Faleză Sud; PT 15 CTP; PT 2/II Dinamo; PT 8V; Agenți economici.

Cititorii vor purta legitimații având sigla SC CET HIDROCARBURI SA.

(248057)

aradjob.ro

Laxativ natural pentru constipaţie

TRATAMENT. Uleiul de ricin este folosit încă din antichitate în tratamentul constipaţiei, cunoscut fiind faptul că lichidul extras din seminţele de ricin conţine acizi graşi şi antioxidanţi, care ajută la ameliorarea unor probleme gastrointestinale. Fitoterapeuţii recomandă pentru tratarea cosntipaţiei câte o lingură de ulei de ricin dimineaţa, pe nemâncate.

3

ingrediente recomandate de tibetani pentru obţinerea elixirului longevităţii: sucul de lămâie, mierea şi uleiul de măsline. În combinaţia perfectă (100 ml suc de lămâie, 200 g miere şi 50 ml ulei), păstrat în frigider şi consumat câte o linguriţă în fiecare dimineaţă pe stomacul gol contribuie la întărirea imunităţii şi curăţarea sângelui de toxine.

Castanele bune la inimă

DE REŢINUT. Castanele comestibile sunt o sursă excelentă de fibre, au un conţinut bogat de calciu, fier, zinc şi vitamina E, ceea ce le face extraordinar de eficiente în menţinerea elasticităţii vaselor de sânge, asupra sistemului nervos şi celui muscular. Specialiştii le recomandă cu precădere pentru întărirea sistemului imunitar şi combaterea anemiilor. Datorită conţinutului ridicat de vitamine şi minerale, acestea fac minuni în cazuri de astenie fizică şi intelectuală. Deoarece conţin potasiu şi magneziu, castanele comestibile combat oboseala musculară şi sunt recomandate în special în cazul sportivilor. Castanele comestibile pot fi o variantă sănătoasă pentru copiii aflaţi în perioada de creştere sau pentru copiii anemici deoarece conţinutul bogat de vitamina B1 al acestora stimulează rezervele de energie ale organismului. Totodată, sub formă de tinctură sau cataplasmă, castanele ajută la vindecarea reumatismului.

Alergia, boala care ne irită

Cum depistăm la ce suntem alergici şi care sunt simptomele specifice persoanelor alergice.

ANALIZĂ. Alergia este o reacţie anormală a organismului la una sau mai multe substanţe, inofensive în general pentru marea majoritate a oamenilor. Substanţele care provoacă reacţii alergice poartă denumirea de alergeni. Alergia este în esenţă o afecţiune fizică, dar factorii psiho-emoţionali (stresul, frica, furia, etc.) pot determina sau agrava simptomatologia.

Sursele alergiei

Cele mai comune surse pentru alergii sunt: polenul copacilor, ierburilor şi gramineelor, praful din casă, mucegaiurile, animalele, anumite alimente şi medicamente, precum şi înţepăturile de insecte.

Perioadele cu cel mai mare risc de a dezvolta alergii sunt primăvara şi vara în mod special, însă şi toamna poate fi un sezon nelipsit de factori alergogeni, mai ales că trecerea de la un anotimp la altul poate fi un factor ce influenţează sistemul imunitar. Reacţiile alergice manifestă simptome variate, iar cele mai frecvente dintre ele se produc la nivelul pielii, mucoaselor şi al căilor respiratorii.

Simptome frecvente

În cazul rinitei alergice, cunoscută ca şi „febra fânului" pot fi enumerate următoarele simptome: mâncarime şi congestie nazală, strănut şi secreţii nazale apoase. La astmul bronşic pot fi întâlnite simptome precum senzaţii de sufocare şi wheezing („şuierat"). Dacă sunt afectaţi ochii, în cazul conjuctivitei, este vorba despre mâncărimi, roşeaţă şi lăcrimare, iar la nivelul pielii asistăm la apariţia eczemelor (dermatite atopice), erupţie însoţită de mâncărimi la nivelul braţelor, picioarelor şi gâtului. Tot despre o dermatită, dar de contact de data aceasta, se poate vorbi în cazul reacţiei pielii la contactul cu direct cu substanţe provenite din produse cosmetice, bijuterii, îmbrăcăminte, precum şi prin contactul cu diverşi alergeni profesionali. Tot o alergie este şi urticaria unde este vorba despre placarde de diferite mărimi, care provoacă mâncărime, şi apar pe piele, buze, în gură sau nas. Alergiile interne, la nivelul tractului digestiv, se manifestă prin crampe stomacale, vărsături şi diaree.

Teste pentru alergii

Sursa principală, în cele mai multe cazuri, care cauzează simptomele unei alergii poate fi o substanţă din afara casei, din încăperi sau chiar din mâncare. Dacă antecedentele tale sugerează posibile cauze ale alergiei, pot fi efectuate teste cutanate sau teste serologice.

Testele cutanate se efectuează prin administrarea unui extract ce conţine o cantitate redusă din alergenul suspectat. Dacă esti alergic, în câteva minute apare o papulă (umflatură) asemenea unei înţepături de ţânţar. Testele serologice se efectuează în laborator şi e nevoie doar de o singură probă de sânge din care se pot determina cantitativ, cu precizie, anticorpii IgE specifici unui anumit alergen. Aceeaşi probă de sânge poate fi folosită pentru a testa şi alţi alergeni suspectaţi.

Se transmite ereditar

Alergiile afectează aproximativ 20% din populaţie, iar o parte din ele sunt transmise ereditar. Primele simptome ale alergiei pot apărea la orice vârstă, dar cei care sunt predispuşi la alergii vor dezvolta simptome încă din copilărie.

SFATURILE LUI RELY

Aurelia Gabor

Despre arta de a îmbătrâni frumos

Pentru o viaţă frumoasă ai nevoie de echilibru în toate, dar să îmbătrâneşti frumos este o artă. Indiferent de activitatea desfăşurată, de faptele bune pe care le facem, de funcţia pe care o avem, de averea strânsă de-a lungul anilor, timpul se scurge în defavoarea noastră. Acest lucru aduce cu sine bilanţul unei vieţi trăite cumpătat sau neglijent şi tumultos.

PENSIA!!! Cuvântul magic aduce unora bucuria vieţii împlinite: ani de muncă, familie, copii, nepoţi, momentul în care poştaşul îţi aduce banii, puţini ce-i drept, acasă. Altora, regretele tinereţii pierdute, resemnare, izolare. Mare greşeală!!! Viaţa nu se termină aici, acum am dobândit o mare avere: timp liber. Important este să ştim să profităm de el în cel mai plăcut mod cu putinţă. Nu este bine să stăm în casă urmărind la televizor toate serialele, să tricotăm sau să gătim toată ziua.

> Pensionarea vine cu o mare avere: timpul liber

Gimnastica de dimineaţă va intra în programul nostru zilnic, adaptat stării de sănătate, grija pentru felul în care arătăm, vor înlocui mersul la serviciu. Plimbarea zilnică de cel puţin două ore să nu lipsească din program şi de ce nu, am putea să ne facem abonament la o sală de sport, la un curs de dans sau la un bazin de înot. De asemenea, putem să facem drumeţii sau să petrecem câteva zile într-o staţiune. Este normal şi firesc să avem mare grijă de sănătatea noastră. Alt motiv pentru a ieşi din casă sunt nepoţii, drumul la grădiniţă sau şcoală, plimbarea în parc, jocul cu mingea. Şi un căţeluş dacă-l avem ne va obliga să-l scoatem la plimbare de câteva ori pe zi. Putem profita de fiecare moment pentru relaxare, să ne întâlnim cu prietenii la o cafea, să mergem la spectacole de teatru, la muzeu sau bibliotecă, să fim la curent cu tot ce se întâmplă în jurul nostru în toate domeniile, păstrându-ne luciditatea, sănătatea şi inteligenţa.

Să trăim frumos această perioadă, să rămânem utili celor din jur şi să nu uităm, vârsta este aceea pe care o simţim. Mai avem multe de spus şi de făcut şi să fim conştienţi că o persoană în vârstă poate acapara atenţia şi admiraţia celor din jur prin simpla prezenţă, inteligenţă, cultură!

redactia.jurnalaradean@russmedia.ro

Două proceduri în lupta cu celulita

ARAD. Celulita este cauzată de toxinele din organism, de influenţa diverşilor factori alimentari sau hormonali, care fac ca celulele grase (adipoase) să se umple cu grăsimi. Dacă nu este tratată în faza incipientă, celulita avansează întotdeauna, provocând hipertrofierea celulelor lipidice şi alterarea pereţilor capilarelor venoase. Ce e de făcut? Specialiştii Eda Beauty Experience, de pe Calea Romanilor, ne recomandă masajul anticelulitic care influenţează metabolismul celular şi sistemul glandular, printr-un consum accelerat de calorii şi eliminarea excesului de apă reţinută în ţesut. De asemenea, masajul anticelulitic are ca urmare o îmbunătăţire a circulaţiei sângelui, o activare a sistemului venos în scopul eliminării mai rapide a reziduurilor metabolice acumulate la nivelul celular, un efect de drenaj limfatic local. Dar, pentru a vedea rezultate cât mai rapid cu putinţă, specialiştii Eda îţi recomandă să apelezi şi la electrostimulare, procedură catalogată drept un fitness intensiv (45 de minute de electrostimulare echivalează, spune experţii, cu 6-8 ore de gimnastică fără întrerupere). Tratamentul prin electrostimulare înlătură grăsimea nedorită, îmbunătăţeşte aspectul fizic, întăreşte şi defineşte musculatura, înlătură stresul şi durerile musculare, dă fermitate muşchilor, ajută în tratamentul artritei şi a reumatismului etc.

Pentru diminuarea stratului adipos, Eda Beauty Experience vă recomandă începerea tratamentelor profesionale îmbinând cele două proceduri.

Efectele benefice ale consumului de nuci

Cele mai cunoscute fructe ale toamnei trebuie să fie incluse zilnic în meniul fiecărei zile.

RECOMANDARE. Nucile au o serie de beneficii pentru sănătate. Miezul este bogat în fibre şi proteine, menţinând senzaţia de saţietate, în acizi graşi omega 3 şi antioxidanţi. Potrivit medicilor, nucile reduc riscul de maladii oculare, previn declinul cognitiv, dar şi de maladii cardiace. Datorită conţinutului de grăsimi nesaturate, în proporţie de aproximativ 60%, precum şi a potasiului şi magneziului, nucile sunt recomandate persoanelor care suferă de diverse boli de inimă sau de hipertensiune arterială. Studii recente au arătat că acestea reduc nivelul colesterolului „rău", LDL, din sânge şi întăresc pereţii vaselor de sânge, menţinând arterele flexibile şi inima sănătoasă. Pentru diabetici, nucile reprezintă un aliment preţios, deoarece au un procent mic de glucide. În plus, nucile au şi un efect de scădere a glicemiei.

Previn cancerul

Conţinutul de acizi graşi Omega 3, a unor antioxidanţi, polifenoli şi fitosteroli fac ca nucile să fie prevenţia unor tipuri de cancere, cum ar fi cancerul la sân. Datorită conţinutului de grăsimi, nucile sunt recomandate mai ales în perioada iernii, când factorii externi au un efect negativ asupra pielii. Consumate frecvent, dar cu moderaţie, nucile pot îmbunătăţi elasticitatea pielii, fiind bune şi pentru tratarea unor forme de eczeme sau psoriazis. Cercetările arată că substanţele active din conţinutul nucilor au un efect benefic asupra vaselor de sânge care irigă creierul. Astfel, ele ajută la îmbunătăţirea memoriei şi a capacităţii de concentrare. De altfel, datorită formei asemănătoare cu a creierului uman, nucile au fost asociate din cele mai vechi timpuri cu inteligenţa.

Atenţionare

Consumul de nuci nu este benefic, însă, chiar pentru toată lumea şi în orice condiţii. Persoanele care suferă de hepatită ar trebui să le consume în cantităţi mici.

UNDE MERGEM în Arad

CINEMA

CINEMA CITY ATRIUM

- American Ultra: Agent descoperit, orele 13:10, 15:10, 17:30, 19:30, 21:30
- Internul, orele 14:50, 17:20, 20:00, 22:30
- Viziuni, orele 17:20, 20:40, 22:40
- Sexul, bată-l vina!, orele 15:30, 17:40, 20:10, 22:20
- Sicario: Asasinul, orele 13:00, 17:10, 19:40, 22:10
- Everest -3D, orele 13:50, 16:30, 19:10, 21:50
- Labirintul: Încercările focului, orele 16:40, 19:20, 22:00
- Mune: Gardianul lunii -3D, orele 13:50, 15:50, 17:50
- Transporter: Moştenirea, orele 14:30, 19:50
- Hitman: Agent 47, orele 15:00, 21:50
- Vacanţă cu peripeţii, orele 19:20, 21:40
- Albinuţa Maya -3D, orele 13:00, 14:50, 16:40
- Agentul de la U.N.C.L.E., orele 18:40, 21:10
- Misiune: Imposibilă. Naţiunea secretă, ora 18:00
- Minionii -3D, orele 14:00, 16:00
- Întors pe dos -3D, ora 15:10

CINEMA CITY GALLERIA

- Agentul de la U.N.C.L.E., ora 22:20
- Albinuţa Maya -3D, orele 13:40, 15:40, 17:30
- American Ultra: Agent descoperit, orele 15:00, 17:00, 19:20, 21:20
- Barbie în tabara de muzică, ora 14:20
- Everest -3D, orele 14:50, 17:20, 20:00, 22:30
- Hitman: Agentul 47, ora 21:40
- Internul, orele 14:40, 17:10, 19:40, 22:10
- Labirintul: Încercările focului, orele 16:10, 18:50, 21:30
- Minionii -3D, orele 14:00, 16:00
- Mune: Gardianul lunii -3D, orele 14:20, 16:10, 18:00
- Ricki and the Flash, ora 19:50
- Sicario: Asasinul, orele 14:10, 16:40, 19:10, 21:50
- Transporter. Moştenirea, orele 19:30, 22:00
- Vacanţă cu peripeţii, orele 18:10, 20:10

TEATRE

TEATRUL CLASIC „IOAN SLAVICI"

- „Artă" – de Yasmina Reza. PREMIERĂ. Regia – Szabo K. Istvan; Scenografia – Cosmin Ardeleanu (duminică, 27 septembrie, ora 19.00, în Sala Mare)

TEATRUL DE MARIONETE

- „Pinocchio" - 3D. Regia: Radu Dinulescu; Scenografia şi imagini 3D: Armand Richelet Kleinberg: Distribuţia: Carmen Mărginean, Adina Doba, Cristian Bordaş (duminică, 27 septembrie, ora 11.00)

„Pinocchio" vine la Marionete

Micii spectatori sunt invitaţi duminică, 27 septembrie, ora 11.00, în sala de pe str. Episcopiei a Trupei de Marionete, la o întâlnire cu „Pinocchio". Basmul lui Carlo Collodi a fost pus în scenă – în tehnica 3D – de regizorul Radu Dinulescu care aprecia că „este poate una dintre cele mai potrivite poveşti pentru a împleti universul real cu cel virtual". FOTO: FAN

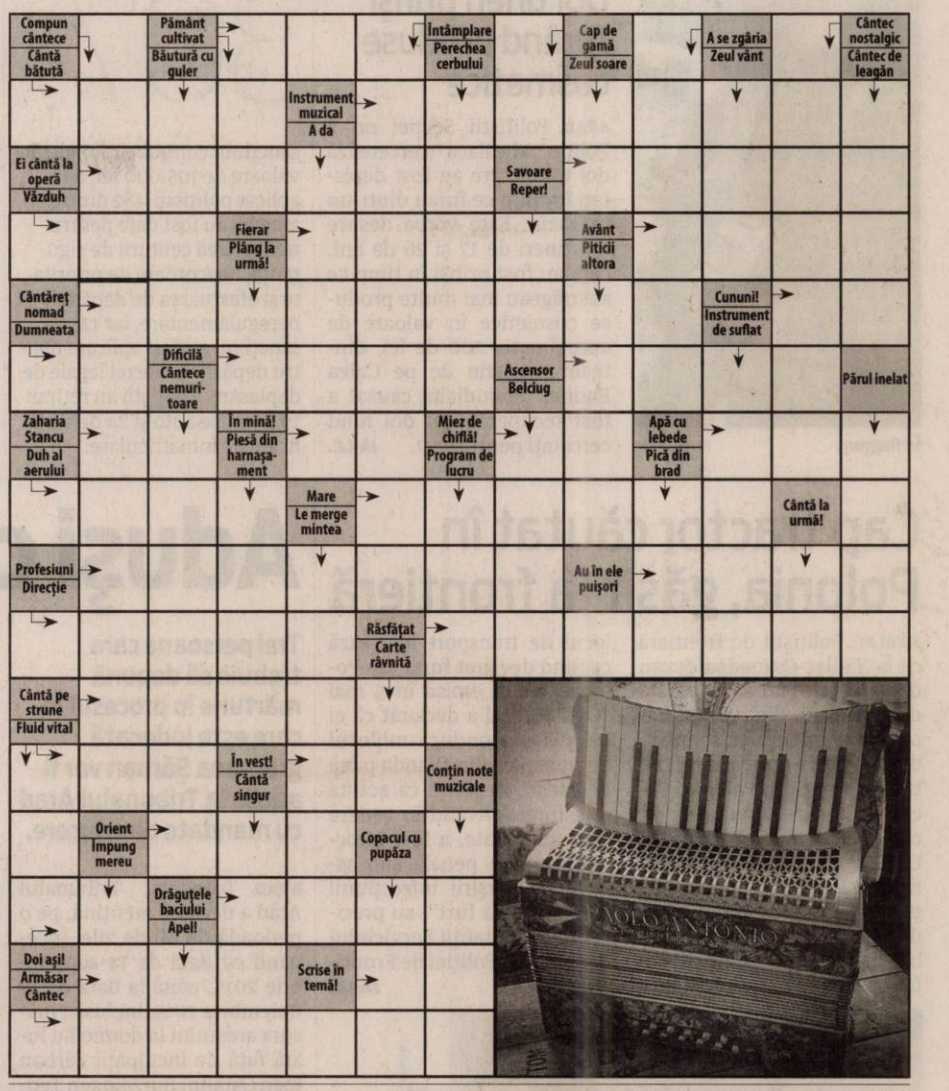

EVENIMENT

- „Voyages, voyages".... în Islanda (vineri, 25 septembrie, de la ora 17.00, la Biblioteca Judeţeană „A.D. Xenopol")

EXPOZIŢII

- GALERIILE DE ARTĂ „DELTA": • Expoziţia „Simpozionului internaţional de pictură" şi „Simpozionului internaţional de sculptură" (9-17)
- GALERIA DE ARTĂ „ALFA" (B-dul Revoluţiei, nr. 90): • „Târg de artă" (9-17)
- SALA CLIO (str. Horea, nr. 8): • Expoziţie de grup a Asociaţiei „Ion Andreescu": Attila Csillag, Ecaterina Lauko, Ion Cociuba, Ludovic Kisvarday şi Marinel Cetina (9-17)
- COMPLEXUL MUZEAL ARAD (Palatul Cultural, Piaţa G. Enescu 1): • „Arheologia arădeană de-a lungul vremii"; • „Reptile vii" (intrarea dinspre Parcul copiilor); • „Un duel vizual", expoziţia artiştilor fotografi Dan N. Buruleanu şi Lucian Ionică din Timişoara (Sala Ştiinţele Naturii 2); • Sunt obiect de muzeu, caut vizitator (orele 9-17)

SOLUŢIA INTEGRAMEI DIN NUMĂRUL PRECEDENT

N ■ LEI ■ V ■ A ■ S ■ REGI ■ SMINTITI ■ BRAD ■ ARMASAR ■ SUVERANA ■ SOBA ■ NO ■ AVA ■ FAN ■ N ■ PITICI ■ RA ■ AT ■ U ■ AM ■ ASA ■ GRAD ■ IP ■ PARTIDA ■ BA ■ APAS ■ ATU ■ ULM ■ STIR ■ PREDUCEA ■ ROATA ■ SANTURI ■ TI ■ RAM ■ RE ■ CAL ■ LUA ■ ED ■ VESTALA

AZI LA CINEMA CITY
ATRIUM

Ce secrete ascunde podgoria? FOTO: FAN

„VIZIUNI"

Lăsând în urmă viaţa agitată de la oraş, tânăra Eveleigh (Fisher), care va deveni în curând mamă, îl urmează pe soţul ei, David (Mount), la frumoasa sa casă de la ţară, unde cultivă viţă de vie. Din nefericire, ea va fi terorizată aici de o apariţie fantomatică, o persoană cu glugă pe cap, care i se arată numai ei. Nimeni altcineva nu poate vedea sau auzi mişcările acestei fantome.

AZI LA CINEMA CITY
GALLERIA

Un film regizat de Baltasar Kormákur FOTO: FAN

„EVEREST"

Inspirat din evenimentele extraordinare petrecute cu ocazia încercării de a ajunge pe vârful celui mai înalt munte din lume, „Everest" este povestea adevărată a două expediţii diferite care i-a forţat pe participanţi să-şi testeze limitele atunci când au fost surprinşi de unul din cele mai cumplite viscole din istoria cunoscută a omenirii.

VĂ INVITĂM LA...

Voyages, voyages....în Islanda

Azi, 25 septembrie, la ora 17.00, o nouă călătorie imaginară în proiectul Bibliotecii Judeţene Arad.

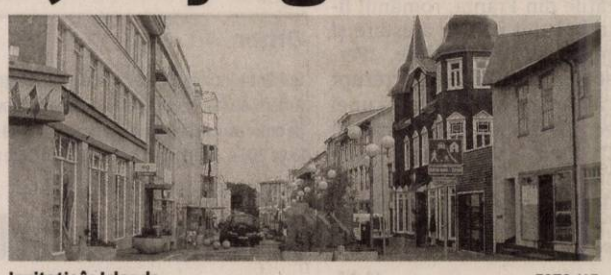

Invitaţie în Islanda FOTO: V.F.

ARAD. Ei, a trecut vara - perioada frumoaselor vacanţe, dar călătoriile d-voastă pot continua. Unde?! La Biblioteca Judeţeană. Cu un itinerariu mai rar şi de nerefuzat: Islanda.

Pentru început doar câteva informaţii despre această ţară!

Islanda este o ţară insulară nordică aflată între Atlanticul de Nord şi Oceanul Arctic. Are cea mai rarefiat populată ţară din Europa. Capitala şi cel mai mare oraş al ţării este Reykjavík.

Relieful Islandei deţine vulcani activi, câmpii nisipoase, munţi şi gheţari, râuri glaciare care curg către mare prin câmpia litorală.

Islanda a fost o provincie norvegiană şi apoi daneză. Ţara a devenit independentă în 1918 şi republică în 1944. Cultura islandeză este bazată pe moştenirea scandinavă. Limba islandeză, o limbă germanică de nord, a evoluat din nordica veche şi este strâns înrudită cu feroeza şi cu dialectele norvegiene vestice. Şi este singura - atenţie! - care nu are o armată, apărarea ţării fiind în sarcina unei paze de coastă cu armament restrâns.

„Dacă v-am convins, spune Lucia Bibarţ, responsabilul PR al instituţiei, vă aşteptăm la bibliotecă, astăzi, la ora 17.00, unde veţi fi preluaţi şi ghidaţi de soţii Georgiana şi Victor Maria - adevăraţi maeştri ai călătoriilor. Să ne vedem cu poftă de ducă!" JA-V.F.

FILME ÎN WEEKEND LA TV

SÂMBĂTĂ

- Piraţii din Caraibe: Cufărul Omului Mort (DIGI FILM, ora 20.00); • O zi în pantofii altcuiva (HBO, ora 20.00); • Hope Ranch (TVR 2, ora 20.10); • Zi de instrucţie (PRIMA, ora 20.15); • Escape Plan: Testul suprem (PRO TV, ora 20.30); • Cronicile din Huadu (PRO CINEMA, ora 20.30); • Herbie, maşinuţa buclucaşă (DIVA, ora 21.00); • Bolnav din dragoste (CINEMAX, ora 21.15); • Avionul buclucaş 2: Continuarea (PARAMOUNT, ora 21.20); • Ea (HBO COMEDY, ora 21.30); • Cercul literar Jane Austen (TV 1000, ora 21.30); • Fata dispărută (HBO, ora 21.40)

DUMINICĂ

- Sus, în aer (PARAMOUNT, ora 19.05); • Armageddon – Sfârşitul lumii? (DIVA, ora 19.20); • Aferim (HBO, ora 20.00); • Specialistul (ANTENA 1, ora 20.00); • R.I.P.D. Copoi pentru strigoi (DIGI FILM, ora 20.00); • O vară cu Mara (TVR 2, ora 20.10); • O chestiune de familie (AMC, ora 20.15); • Triunghiul iubirii (NAŢIONAL, ora 20.15); • Uimitorul Om-Păianjen (AMC, ora 20.30); • Impuls (PRO CINEMA, ora 20.30); • Bărbaţii în negru (AXN, ora 21.00); • În căutarea Tărâmului de Nicăieri (TV 1000, ora 21.30); • Furios şi iute 6 (DIGI FILM, ora 21.40); • Speed Racer (TCM, ora 22.00)

CĂRŢI NOI ÎN LIBRĂRII

„CODUL ATLANTIDEI" DE STEL PAVLOU

Cartea adună laolaltă mituri, noţiuni de lingvistică, de arheologie şi fizică, întruchipând o poveste alertă - către viitorul apropiat - a unei curse pentru salvarea de la anihilare a planetei. Cu siguranţă Stel Pavlou a dedicat un timp îndelungat documentării pentru acest roman, dar ceea ce a rezultat este o carte cu totul fascinantă: inteligentă, tumultuoasă, tulburătoare şi plină de suspans; un thriller ştiinţific precum o călătorie plină de tensiune cu un montagne russe.

„SIMFONIA ITINERATĂ" DE EMILY ST. JOHN MANDEL

„Simfonia itinerantă" este un roman complex, ciudat, despre anii de dinainte şi de după o pandemie care ucide majoritatea populaţiei de pe Terra, având în centru destinele unei trupe de actori supravieţuitori. Planurile temporale se împletesc în mod armonios. Frumos scris, bine construit, nu este, cum s-ar putea crede, doar un roman postapocaliptic sumbru, ci ne oferă o viziune inedită despre un viitor distopic.

În flagrant FOTO: FAN

Doi tineri prinşi furând produse cosmetice

ARAD. Poliţiştii Secţiei nr. 2 Poliţie Micălaca cercetează doi tineri care au fost depistaţi în timp ce furau dintr-un magazin. Este vorba despre doi tineri de 17 şi 26 de ani, care au fost prinşi în timp ce sustrăgeau mai multe produse cosmetice în valoare de aproximativ 200 de lei, dintr-un magazin de pe Calea Radnei. Prejudiciul cauzat a fost recuperat, cei doi fiind cercetaţi pentru furt. **JA-I.C.**

307

sancţiuni contravenţionale, în valoare de 105.000 lei, au aplicat poliţiştii. 182 dintre amenzi au fost date pentru nefolosirea centurii de siguranţă, neacordare de prioritate şi efectuarea de depăşiri neregulamentare, iar 125 de sancţiuni au fost aplicate pentru depăşirea vitezei legale de deplasare. Poliţiştii au reţinut 19 permise auto şi 24 de certificate de înmatriculare.

Cu alcoolul în sânge la volan

ARAD. Un bărbat în vârstă de 39 de ani, care avea o alcoolemie de 0,76 mg/l alcool pur în aerul expirat a fost depistat de poliţişti în trafic, pe raza municipiului Arad, conducând un autoturism. „Conform procedurii, în cauză s-a dispus recoltarea probelor biologice în vederea stabilirii cu exactitate a alcoolemiei", au declarat reprezentanţii IPJ Arad. Şoferul s-a ales cu un dosar de cercetare penală. **JA-I.C.**

L-au testat FOTO: FAN

Maşini radiate şi fără numere în traficul din Arad

ARAD. Poliţiştii au depistat în trafic, pe raza municipiului, un bărbat în vârstă de 39 de ani, care a condus un autoturism radiat din circulaţie de autorităţile belgiene, în timp ce pe raza localităţii Şimand a fost depistat un bărbat de 28 de ani, care conducea o maşină având numărul de înmatriculare provizoriu cu valabilitatea expirată din data de 2 septembrie. Cei doi şoferi sunt cercetaţi penal. **JA-I.C.**

Cap tractor căutat în Polonia, găsit la frontieră

NĂDLAC. Poliţiştii de frontieră de la Nădlac-Csanadpalota au depistat un bărbat în vârstă de 38 de ani, din judeţul Bacău, care intenţiona să introducă ilegal în România un cap tractor furat din Polonia. Băcăuanul, care conducea un cap tractor înmatriculat în Olanda, a prezentat un certificat de înmatriculare partea I eliberat de autorităţile olandeze. În urma verificărilor în bazele de date, poliţiştii de frontieră au constatat că mijlocul de transport figurează ca fiind declarat furat din Polonia, alertă emisă în 5 mai 2015. Şoferul a declarat că el trebuia să conducă mijlocul de transport din Olanda până la Oneşti, neştiind că acesta este furat. „Având în vedere cele constatate, a fost întocmită lucrare penală sub aspectul săvârşirii infracţiunii de tăinuire la furt", au precizat reprezentanţii Serviciului Teritorial al Poliţiei de Frontieră Arad. **JA-I.C.**

La control FOTO: FAN

Aduşi cu mandat la Tribunal

Trei persoane care trebuie să depună mărturie în procesul în care este judecată gruparea Şărban vor fi aduse la Tribunalul Arad cu mandate de aducere.

Următoarea înfăţişare în faţa judecătorilor va avea loc în 28 septembrie FOTO: FAN

ARAD. Totodată, Tribunalul Arad a decis să menţină, pe o perioadă de 60 de zile, începând cu data de 14 septembrie 2015, până la data de 12 noiembrie 2015, inclusiv, măsura arestului la domiciliu luată faţă de inculpaţii Şărban Ioan Cătălin, Burz Eugen Teodor (arestat în altă cauză) şi Mureşan Sorin Mircea. Gruparea Şărban a tâlhărit patroni de case de schimb valutar, a incendiat maşini şi este responsabilă, potrivit rechizitoriul DIICOT Arad, de comiterea unor infracţiuni de tâlhărie, distrugere şi constituire a unui grup infracţional organizat, acţionând atât la Arad, cât şi la Cluj. În noiembrie 2011, potrivit DIICOT Arad, a avut loc prima tâlhărie, atunci când două persoane necunoscute i-au furat unei femei - asociat al unei case de schimb valutar - pe Bulevardul Revoluţiei, o geantă în care se aflau 249.550 de lei, hoţii părăsind locul faptei cu un autoturism la a cărui volan se afla Burz Eugen Teodor.

„CV-ul" grupării

Anul 2013 a fost cel în care Şărban Ioan Cătălin a constituit un grup infracţional organizat, la care au aderat (şi sprijinit) inculpaţii Burz Eugen Teodor (cetăţean român), Butnaru Tudor (cetăţean moldovean), Grişco Artiom (cetăţean moldovean) şi Mureşan Sorin Mircea (cetăţean român), precum şi alte persoane în scopul comiterii unor infracţiuni grave (tâlhărie, distrugere), iar în luna aprilie a aceluiaşi an Şărban a coordonat o tâlhărie în municipiul Cluj Napoca asupra unui patron de casă de schimb valutar. Bărbatul a fost tâlhărit în parcarea din apropierea blocului în care locuia, unde, prin ameninţări şi violenţe, patronul casei de schimb valutar a fost deposedat de 49.500 euro, 220 franci elveţieni, 9.500 dolari, 1.600 lire sterline şi 15.000 lei, bani ce-i avea asupra sa, constituind încasări. În octombrie 2013, la Arad, sub coordonarea directă a lui Şărban, Butnaru Tudor şi încă o persoană de sex masculin (rămasă neidentificată până în prezent), au tâlhărit un alt patron de casă de schimb valutar chiar în scara blocului în care acesta locuia, furându-i o geantă în care se aflau 50.000 de euro. În aprilie 2014, Şărban Ioan Cătălin organiza o tâlhărie asupra unui patron de casă de schimb valutar în municipiul Oradea, însă, potrivit rechizitoriului DIICOT Arad, s-a răzgândit în ultimul moment. **JA-I.C.**

Omor

Doi dintre inculpaţi, este vorba despre cetăţenii moldoveni Butnaru Tudor şi Grişco Artiom, au fost cercetaţi în Republica Moldova într-un dosar penal privind infracţiunea de omor asupra unei casierite a unei case de schimb valutar din Chişinău, în cursul lunii iunie 2014, ulterior cei doi fiind scoşi de sub urmărire penală din lipsă de probe.

Inculpaţii

Inculpaţii trimişi în judecată sunt Şărban Ioan Cătălin, Burz Eugen Teodor, Mureşan Sorin Mircea, Grişco Artiom şi Butnaru Tudor.

Urmărit internaţional, prins la frontiera Nădlac

NĂDLAC. Un bărbat în vârstă de 37 de ani, din judeţul Olt, care era dat în urmărire internaţională, a fost prins de poliţiştii de frontieră de la Nădlac. Ionuţ Octavian R. s-a prezentat la frontieră - la volanul unui autoturism VW înmatriculat în România - pentru efectuarea formalităţilor, însă poliţiştii au descoperit că numele românului figura în bazele de date ca fiind urmărit internaţional, alertă emisă de autorităţile din Franţa, românul fiind căutat pentru arestare şi predare sau extrădare. „Persoanei în cauză i s-a întrerupt călătoria şi a fost predată unei echipe de poliţişti din cadrul IPJ Arad, în vederea luării măsurilor legale ce se impun", au declarat reprezentanţii Serviciului Teritorial al Poliţiei de Frontieră Arad. **JA-I.C.**

Ministrul Educaţiei, la Arad

ARAD. Luni, 28 septembrie, la Arad este aşteptat ministrul Educaţiei, prof.univ. dr. Sorin Câmpeanu. Oficialul va participa la festivitatea de deschidere a anului universitar 2015-2016 la universitatea de stat din municipiu. Evenimentul programat pentru ora 16.30 se va desfăşura în sala festivă din Corpul M al Universităţii „Aurel Vlaicu", din Micălaca.

Sunt aşteptate şi invitate să participe oficialităţi locale, parlamentari, oameni de afaceri, directori de şcoli, studenţi şi părinţi pentru a marca începerea unui nou an academic în învăţământul superior de stat arădean.

Ministrul Educaţiei va fi însoţit, potrivit informaţiilor, de ministrul secretar de stat pentru învăţământul superior Gigel Paraschiv şi de preşedintele Consiliului Naţional al Rectorilor, Ionuţ Teodorescu.

Ultima vizită a ministrului la UAV a fost la începutul anului, în luna februarie, atunci când a participat şi la şedinţa de lucru a directorilor din învăţământul preuniversitar din judeţul Arad şi a vizitat câteva obiective aflate în construcţii, unul dintre ele fiind noul sediu al ISJ Arad. De asemenea, oficialul a avut o întâlnire cu membrii comunităţii academice a universităţii arădene de stat. **JA-M.A.**

Sorin Câmpeanu FOTO: JA

A furat o bicicletă din curtea unei locuinţe

ARAD. Poliţiştii Secţiei nr. 1 Poliţie Vlaicu au identificat un bărbat în vârstă de 48 de ani, din judeţul Iaşi, bănuit de comiterea unui furt de bicicletă, faptă rămasă iniţial cu autori necunoscuţi. Astfel, din cercetările efectuate s-a stabilit că, în noaptea de 16 spre 17 septembrie, bărbatul ar fi pătruns prin escaladarea gardului în curtea unui imobil de pe strada Trotuşului, din Arad, de unde ar fi sustras o bicicletă în valoare de aproximativ 2.000 de lei. „Prejudiciul cauzat a fost recuperat, cel în cauză fiind cercetat sub aspectul săvârşirii infracţiunii de furt calificat, poliţiştii continuând totodată cercetările în vederea stabilirii întregii activităţi infracţionale a acestuia", au declarat reprezentanţii Inspectoratului de Poliţie Judeţean Arad. **JA-I.C.**

A fost recuperată FOTO: FAN

russmedia new. every day.

Russmedia Press, editorul cotidianului Jurnal arădean, parte a grupului multinaţional Russmedia Press, care îşi desfăşoară activitatea în domeniul presei locale tipărite

CAUTĂ

Distribuitori de presă (în cutii poştale) pentru Vladimirescu.

Cerinţe:
Seriozitate;
Dinamism;
Conştinciozitate.

Se oferă:
Salariu atractiv;
Timp de lucru 2 ore.

Informaţii suplimentare la telefon:0257/212.032 sau 0729.989.504, de luni până vineri între orele 9 şi 17.

Şcoala Postliceală F.E.G. Arad
Admitere 2015-2016

Specializări:
1. Asistent medical generalist;
2. Asistent medical de farmacie;
3. Asistent medical de igienă;
4. Asistent medical de laborator;
5. Asistent medical de radiologie;
6. Asistent medical de nutriţie şi dietetică;
7. Asistent medical de balneofiziokinetoterapie;
8. Asistent pentru ocrotirea persoanelor vârstnice;
9. Ergoterapeut.

Se pot înscrie absolvenţi de liceu cu sau fără diplomă de bacalaureat, durata studiilor fiind de 2/3 ani. Diplomele sunt recunoscute în ţară şi în străinătate.

Înscrierile se fac de luni până vineri între orele 08.00-16.00, la Colegiul Economic Arad, Piaţa George Enescu, nr. 2.

Informaţii telefon: 0760 663 937; 0745 320 623.

(170665)

Sport

„Vom lupta pentru câştigarea etapei şi apoi a titlului naţional"

Spiridon Stanciu, antrenor coordonator CS Astra Arad

19

este ora de debut a confruntări dintre Steaua şi AMEFA Arad, programată mâine în etapa secundă a Superligii Naţionale de polo, ediţia cu numărul 85. Partida revanşă are loc duminică, ora 12.00, tot în modernul bazin al militarilor. Ambele echipe au câştigat în runda inaugurală, arădenii depăşind clar pe Poli Cluj, scoruri 22-7 şi 18-10.

Turneu de tenis pentru amatorii arădeni

ARAD. A doua ediţie a Memorialului „Vidi-Gogu", dedicat unor oameni care au însemnat ceva pentru sportul alb din Arad, „nea' Vidi" şi Gogu Fischer, va avea loc la Complexul de tenis DJST Arad (Subcetate), în perioada 25-27 septembrie. În cadrul turneului de tenis se vor desfăşura 3 probe: simplu masculin, simplu feminin şi dublu. Înscrieri se pot face până azi, ora 12.00, informaţii la numerele de telefon 0745-048841 şi 0745-165037. **JA-D.L.**

În acţiune FOTO: FAN

Dueluri cu nou promovate

INEU. Fără victorie în cele 270 minute oficiale disputate în acest sezon de Liga 3, CS Ineu caută reabilitarea în faţa propriilor suporteri, sâmbătă, ora 17.00, în faţa unei echipe imprevizibile, Performanţa Ighiu. Antrenorul Cristi Sculici speră ca Bier et company să treacă peste eşecul din derby-ul judeţean şi să predea „lanterna roşie" a clasamentului Seriei a V-a.

De partea cealaltă, după startul ratat în faţa Hunedoarei, Naţional Sebiş s-a redresat rapid şi de trei runde nu mai încasează gol. Şi, cum pofta vine mâncând, trupa de pe Crişul Alb caută să lege al patrulea rezultat pozitiv, în deplasarea de astăzi, ora 17.00, de pe terenul unei alte nou promovate în eşalonul trei, Cetate Deva. **JA-D.S.**

UTA caută motivarea cu vâlcenii

După jocul bun cu Pandurii, din Cupă, elevii lui Nagy revin la campionat. Au nevoie să-şi găsească motivaţia.

ARAD. Meciul cu Pandurii a trecut, nu mai e timp de bocete, deoarece vine meciul cu CSM Rm. Vâlcea, de sâmbătă (ora 11.00), din campionat. O echipă respectabilă a ligii secunde, iar utiştii vor să „spargă gheaţa" în partidele de pe teren propriu. După jocul bun din Cupa României, cei de la UTA trebuie să se motiveze la fel de mult, deşi va fi greu. Însă, nu imposibil.

Din păcate, Strătilă nu s-a antrenat nici ieri alături de colegi şi e greu de crezut că va fi titular în meciul de sâmbătă. În schimb, Gligor a revenit sub comanda lui Nagy, însă nu se pune problema să joace încă.

Utiştii speră să repete evoluţia bună din Cupă şi în „ciocnirea" cu CSM Rm. Vâlcea, din campionat FOTO: LEO SFÂRA

Problema motivaţiei

De la bun început, antrenorul secund al UTA-ei, Cristi Todea, a spus: „Trebuie să fim la fel de motivaţi ca şi în Cupă. Dacă nu câştigăm - meciul cu Pandurii, şi toată evoluţia noastră din acest meci - vor fi date uitării. Toţi ne vor întreba ce s-a întâmplat cu Vâlcea, nu va mai interesa pe nimeni ce am făcut în precedentul meci".

Despre adversari...

Cristi Todea crede că antrenorul vâlcenilor ştie multe despre UTA. „Întâlnim o echipă ce are antrenor care ştie bine liga a doua, antrenează de mult timp aici şi sunt convins că ştie şi despre noi destule lucruri. CSM Rm. Vâlcea e o echipă de luat în seamă, care a adunat şapte puncte, a eliminat în Cupă pe Gaz Metan, iar acum a pierdut cu Timişoara. La noi va fi o problemă alcătuirea primului unsprezece căci - din fericire - jucătorii care au venit de pe bancă au evoluat foarte bine şi la Satu Mare şi cu Pandurii" - a conchis Todea.

Jucători optimişti

Cătălin Hlistei a avut un meci foarte bun cu Pandurii, iar acum spune: „Voi rămâne la fel de motivat, trebuie să arăt că merit să joc la această echipă. Am primit multe felicitări după meciul din Cupă, dar nu mă gândesc departe, la o eventuală plecare. Sunt la UTA şi mă gândesc doar la UTA". Alex. Manea spune că şi-a revenit: „Nu am jucat titular din startul sezonului, pentru că am avut meciuri slabe în partidele de pregătire, am avut şi ceva probleme. Încet, încet, însă, m-am conectat la meciurile din campionat şi acum totul este în regulă".

LEO SFÂRA
leo.sfara@russsmedia.ro

Prima întâlnire oficială sub panou

ARAD. Fără nici un joc de pregătire disputat în ultimele zile, după „ţeapa" luată de la Olympiakos şi refuzul celor din Alba Iulia de a lega un (nou) amical, galben-albastrele pregătite de Jose Araujo au parte, sâmbătă, ora 15,30, la Sala Sporturilor, de întâiul joc oficial al sezonului, meciul de Cupa României (manşa tur) cu Danzio Timişoara.

Iubitorii sportului cu mingea la coş din oraşul nostru au ocazia să admire noul echipament al Ancuţei Stoenescu et company. La fel ca în precedenta ediţie de campionat, echipa noastră a optat pentru un set format din trei variante: galben pentru jocurile de acasă, albastru pentru partidele de pe teren străin şi roz pentru unele confruntări din Liga Europei Centrale şi nu numai.

Eniko Tarţa va purta un număr cu greutate FOTO: JA

Tarţa, numărul 10

Obişnuiţi cu Monica Brosovszky - devenită director de imagine al clubului după retragerea din activitatea competiţională - purtând tricoul cu numărul 10, fanii echipei o vor vedea pe Eniko Tarţa cu acest număr inscripţionat pe spate. Dar, iată numerele oficiale pe care jucătoarele arădence le vor purta în acest sezon: 4. Adela Mercea; 5. Kristen McCarthy; 6. Andra Manea; 7. Ildiko Nagy; 8. Jefimija Karakacevic; 9. Szilvia Spier; 10. Eniko Tarţa; 11. Monique Reid; 12. Shawnta Dyer; 13. Jasmine Gill; 14. Ancuţa Stoenescu şi 15. Brankica Hazdovic. **JA-D.S.**

Avântul Târnova, performera Cupei

ARAD. La mijlocul săptămânii s-au jucat optimile de finală ale Cupei României la fotbal, faza judeţeană, ediţia 2016-2017. Performera rundei a fost Avântul Târnova, singura echipă de „Onoare" calificată în sferturile competiţiei KO. Rezultate: Voinţa Mailat - Progresul Pecica 1-5, Avântul Târnova - Aqua Vest 5-1, Recolta Apateu - Crişul Chişineu Criş 0-5, Vulturii Socodor - Frontiera Curtici 1-4, Cetate Săvârşin - Şoimii Lipova 0-8, Olimpia Bocsig - UTA II Bătrâna Doamnă 2-4, Unirea Sântana - Păulişana Păuliş 2-3, Victoria Felnac - Lunca Teuz Cermei 1-3. **JA-D.S.**

Un trofeu râvnit FOTO: FAN

Dana Dodean, o nouă aventură europeană

EKATERINBURG. Arădeanca Daniela Dodean-Monteiro, legitimată la un club din Franţa, face parte din delegaţia României care participă la Campionatele Europene de tenis de masă, ce vor avea loc în perioada 25 septembrie-4 octombrie, la Ekaterinbug, în Rusia. Alături de proaspăta mămică Daniela Dodean, sub tricolor vor mai evolua: Elizabeta Samara, Bernadette Szocs, Camelia Poştoacă, Cristina Hirici şi Adina Diaconu, naţionala noastră făcând parte din Grupa B a primei grupe valorice, alături de Austria, Franţa şi Serbia.

În istoria apropiată a „Europenelor" de ping-pong, România a cucerit titlul de vicecampioană la ediţiile din 2013, 2011 şi 2010, iar cuplul Dodean - Samara a câştigat aurul în Danemarca, în 2012, şi argintul în Polonia, în 2011. **JA-D.L.**

russmedia
new. every day.

Russmedia Press, editorul cotidianului Jurnal arădean, parte a grupului multinaţional Russmedia Press, care îşi desfăşoară activitatea în domeniul presei locale tipărite

CAUTĂ

Distribuitori de presă (în cutii poştale) pentru Chişineu-Criş.

Cerinţe:
Seriozitate;
Dinamism;
Conştinciozitate.

Se oferă:
Salariu atractiv;
Timp de lucru 2 ore.

Informaţii suplimentare la telefon:0257/212.032 sau 0729.989.504, de luni până vineri între orele 9 şi 17.

CS Astra, spre al cincilea titlu naţional consecutiv

ARAD. Sâmbătă, de la ora 9.00, la sala de sport a liceului „Dimitrie Ţichindeal" din oraşul nostru, va avea loc etapa a II-a a Campionatului Naţional de lupte greco-romane, rezervat juniorilor.

Antrenorul coordonator de la CS Astra, Spiridon Stanciu, speră la un nou titlu naţional. „Este o etapă importantă, dar nu decisivă. Titlul se va juca în ultima rundă, la Bucureşti, pe terenul Stelei. Punctele din cele două etape se vor cumula şi se va da câştigătoarea. Sper şi cred în determinarea, tenacitatea şi dorinţa sportivilor noşti de a rămâne în fruntea luptelor româneşti la nivel de juniori. Obiectivul e clar, cucerirea celui de-al cincilea titlu consecutiv" - ne-a declarat Stanciu.

La Arad vor putea fi văzuţi sportivi care au făcut cinste oraşului şi clubului Astra: Mihai Mihuţ („bronz", CM la juniori), Nicu Ojog (dublu medaliat, la mondialele şi europenele de juniori), Vlad Mariea (bronz la europene) şi Irinel Botez (medaliat cu bronz la CM de cadeţi). **JA-L.S.**

ROMATSA, DSNAR Arad, cu sediul in Arad, strada Henri Coanda nr.29, telefon **0257/257111**, fax **0257/250200**, achizitioneaza prin cumparare directa "Lucrari de reparatii cladire principala Manastur".

Caietul de sarcini si conditiile de participare pot fi ridicate de la sediul ROMATSA DSNAR Arad, adresa mai sus mentionata, Serviciul RTMIA, in orice zi lucratoare intre orele 8.30-14.00, pana in data de 29.09.2015, ora 12.00.

Informatii suplimentare la telefon **0257/257114** sau **0724515562.**

Data limita de primire a ofertelor este 06.10.2015, ora 10.00.

(248563)

ROMATSA, DSNAR Arad, cu sediul in Arad, strada Henri Coanda nr. 29, telefon **0257/257111**, fax 0257/250200, achizitioneaza prin cumparare directa "Dispozitiv de climatizare de perete".

Caietul de sarcini si conditiile de participare pot fi ridicate de la sediul ROMATSA DSNAR Arad, adresa mai sus mentionata, Serviciul RTMIA, in orice zi lucratoare intre orele 8.30-14.00, pana in data de 29.09.2015, ora 12.00.

Informatii suplimentare la telefon **0257/257114** sau **0722511537**.

Data limita de primire a ofertelor este **05.10.2015**, ora 10.00.

(248563)

SC TEXTILE MEDICALE SRL

Arad, ZONA INDUSTRIALA VEST, Str. III, nr. 1

angajeaza:

Operator confectioner industrial îmbracaminte din tesaturi, tricotaje, materiale sintetice

Cerinte:

- Experienta profesionala relevanta in domeniu
- Seriozitate si spirit de echipa
- Disponibilitate program de lucru pe schimburi

Oferim:

- Conditii optime mediu de lucru
- Salarizare avantajoasa conform competentelor
- Prima de prezenta
- Prima de productie in functie de performantele obtinute
- Tichete masa
- Transport asigurat (inclusiv decontare abonamente transport)

Informatii suplimentare :
CV-urile se depun la sediul societatii sau fax **0257 274 200**
Informatii suplimentare se pot obtine la telefon: **0722 670 036** sau **0257 467 609,** persoana de contact: Alina Caras

(51367)

SC NEW ECLIPSA SHOES SRL - ARAD, STR. BICAZ 1-5
angajează **LOGISTICIAN GESTIUNE FLUX şi OPERATOR INTRODUCERE, VALIDARE ŞI PRELUCRARE DATE**
Condiţii: cunoştinţe operare calculator, limba italiana nivel mediu /avansat
Persoanele interesate pot trimite c.V pe adresa de email info.Neweclipsa-shoes@yahoo.Ro, sau fax nr. 0357-434914. Informaţii tel 0725-922803; între orele 08.00-15.00. (1954 - H 238441)

Furaje pentru animale SANO şi **hrană** pentru **câini şi pisici** la cele mai bune preţuri găsiţi la **Depozitul Vetagrica** de pe Calea Radnei nr. 242.
Telefon **0749.018.761**.

(226962)

SOMAŢIE
emisă în temeiul încheierii din 18.092015, pronunţată în dosar nr. 1079/210/2015

Prin prezenta vă informăm că reclamanta Petrişor Floare, cu domiciliul în Arad, str. Felix, nr.4, bl.552, sc. A, ap.1, judeţul Arad, solicită în dosarul nr.1079/210/2015 al Judecătoriei Chişineu Criş, ca instanţa să constate că **a dobândit prin uzucapiune dreptul de proprietate asupra imobilului teren intravilan în suprafaţă de 2880 mp, situat în localitatea Olari, nr 438, judeţul Arad, teren identificat prin CF nr. 301251 Olari (provenit din conversia de pe hârtie a CF vechi 699 Vărşandul Vechi), având nr. top. 415-416,** proprietar tabular fiind Bătrân Augustin Floare, născută Bozgan, decedată în 26.04.1975.

Orice persoană interesată este somată ca, în termen de 6 luni de la afişarea prezentei somaţii, să formuleze opoziţie. În caz contrar, se va proceda la judecarea cererii.

(248046)

SOMAŢIE
emisă în temeiul încheierii din 17.092015, pronunţată în dosar nr. 1078/210/2015

Prin prezenta vă informăm că reclamanta Petrişor Floare, domiciliată în Arad, str. Felix, nr.4, bl.552, sc.A, ap.1, judeţul Arad, solicită în dosarul nr.1078/210/2015, ca instanţa să constate faptul juridic al uzucapiunii, prescripţia achizitivă şi naşterea dreptului său de proprietate asupra imobilului situat în comuna Olari, nr.438, judeţul Arad, compus din teren intravilan în suprafaţă totală de 1440 mp înscris în CF nr.301252 Olari, top 44/a, nr. CF vechi 805 Vărşandul Vechi.

Proprietar tabular Bozgan Pavel, decedat la data de 28.04.1944 în localitatea Olari.

Orice persoană interesată este somată ca, în termen de 6 luni de la afişarea prezentei somaţii, să formuleze opoziţie. În caz contrar, se va proceda la judecarea cererii.

(248048)

Mr.FAB CONSTRUCŢII INDUSTRIALE ARAD, Micalaca str. Voinicilor F.N.

angajeaza pentru muncă în şantier

lăcătuşi, sudori, dulgheri, muncitori necalificaţi

Informatii la tel.: **0257.275.250**

(148351)

PIZZA OK
angajează
ajutor pizzer.
Informaţii tel. **0745.269.497**

(248507)

SOC. ASTRA VAGOANE CĂLĂTORI S.A. SELECTEAZĂ

VOPSITORI INDUSTRIALI.

CV-urile se trimit la nr. fax 0**257/258168** până la data de 02.10.2015 sau personal la sediul societăţii din Arad, str. Petru Rareş, nr. 1-3.

(240217)

SC SIRE SRL, din Arad, Calea Zimandului FN, ANGAJEAZĂ

- **OPERATORI ASAMBLARE CABLAJE** (femei);
- **ABSOLVENŢI** a minim 10 clase.

Informaţii suplimentare la sediul nostru **sau la telefon 0257 218 748 între orele 09:00 – 16:00**

(230129)

R.A.**AdministraţiaZoneiLibereCurticiAradorganizează** concurs pentru ocuparea unui post de Consilier Juridic. Concursul presupune susţinerea unei probe scrise în data de 8.10.2015, ora 10,00, precum şi a unui interviu în data de 12.10.2015, ora 12,00.

Dosarele de înscriere pentru concurs se depun până la data de 5.10.2015, la sediul R.A. Administraţia Zonei Libere Curtici Arad iar informaţii suplimentare se pot obţine la telefon 0257/282434 sau pe site-ul www.zla.ro

(240215)

S.C. SCULE ARAD S.R.L. din Vladimirescu jud. Arad, Strada Progresului nr. 54 (drumul naţional Arad – Deva)

EXECUTĂM SAU REPARĂM:

Piese pentru diferite maşini şi utilaje cerute de client după modele sau schiţe:

axe, arbori, bucşe, roţi dinţate şi pinioane cu dinţi drepţi sau înclinaţi, roţi melcate, reductoare, roţi de lanţ, cuzineţi etc.

Diferite piese de maşini pentru prelucrarea lemnului, utilaje agricole, utilaje pentru construcţii.

EFECTUĂM:

Prelucrări mecanice: **strunjire, frezare, rectificare interior exterior şi plan, găurire în coordonate, sudură.**

Tratamente: **cementare, călire, brunare.**

Prelucrări de precizie pe freze şi strunguri cu CNC.

Relaţii la tel. **0257/514944**, fax: **0257/514959**, e-mail: office@sculearad.ro, web: www.sculearad.ro

(241930)

SC GENAGRICOLA ROMANIA SRL anunţă publicul interesat asupra depunerii solicitării de emitere a acordului de mediu pentru proiectul ***"Lucrări de îmbunătăţiri funciare la S.C. Genagricola Romania S.R.L."*** propus a fi amplasat în loc. Pâncota (sector extravilan), jud. Arad

Informaţiile privind proiectul propus pot fi consultate la sediul APM Arad din Arad, str. Splaiul Mureş, FN, jud. Arad şi la sediul SC Genagricola Romania SRL din Sânicolaul Mare, str. Drumul Morii, nr. 9, ap. 1, jud. Timiş, în zilele de luni – vineri, între orele 8^{00}-16^{00}.

Observaţiile publicului se primesc zilnic la sediul APM Arad din Arad, str. Splaiul Mureşului, FN, jud. Arad.

(247914)

SC VIGNADORO SRL anunţă publicul interesat asupra depunerii solicitării de emitere a acordului de mediu pentru proiectul ***"Lucrări de îmbunătăţiri funciare la S.C. Vignadoro S.R.L."*** propus a fi amplasat în loc. Pâncota (sector extravilan), jud. Arad

Informaţiile privind proiectul propus pot fi consultate la sediul APM Arad din Arad, str. Splaiul Mureş, FN, jud. Arad şi la sediul SC Vignadoro SRL din Pâncota, str. Eroilor, nr. 9, jud. Arad, în zilele de luni – vineri, între orele 8^{00}-16^{00}.

Observaţiile publicului se primesc zilnic la sediul APM Arad din Arad, str. Splaiul Mureşului, FN, jud. Arad.

(247767)

(248570)
PROFESIONAL INSOLVENCY MANAGEMENT SPRL

Cu sediul în Arad, str. Blajului, nr.3, sc. A, et.1, ap.7, cod fiscal 24998979, nr. RSPI 0359/2008, lichidator judiciar al **SC SEBAL SRL** cu sediul in Arad, str. Cenad, nr.4, bl. 233, ap.8, jud. Arad, J02/613/1992, CUI 1700258, anunţă vânzarea prin licitatie publica a urmatoarelor bunuri: chiosc lemn -2.056 lei, chiosc lemn -2.056 lei, chiosc lemn -2.056 lei, chiosc aluminiu -2.848 lei, Dacia Logan - 8.820 lei, imprimanta Epson – 48 lei, calculator 75 lei, Tax Canon – 80 lei, mobilier -96 lei.

Licitaţia va avea loc la sediul lichidatorului în datele de 08.10.2015, ora 15.00, 22.10.2015, ora 15.00, 05.11.2015, ora 15.00.

Garanţia de participare este de 10% şi se achită până cel mai târziu cu o zi anterior zilei licitaţiei si se depune la sediul lichidatorului. Relaţii suplimentare se pot afla la tel.0744109403 sau la sediul lichidatorului .

EVIDENŢIAZĂ-TE!

Talon valabil până în 31 decembrie 2015

Text: **DATA apariţiei:**.....

.....

.....

.....

.....

.....

.....

Date personale:

Nume şi Prenume:

Telefon:

Buletin de identitate:

TALON + PREŢUL CATEGORIEI AFERENTE

Anunţurile se preiau zilnic, la ghişeu, până în ora 16^{00}, după această oră, se pot prelua doar prin intermediul sistemului online de preluare al anunţurilor disponibil pe www.jurnalaradean.ro . Anunţurile de mică publicitate din Jurnal Arădean se publică pe baza talonului din ziar
Redacţia nu îşi asumă responsabilitatea pentru conţinutul anunţurilor de mică publicitate!

JURNAL ARĂDEAN

GARSONIERE

- **Cumpăr garsonieră,** apartament 1 cameră, banii jos, 0755.483.216, 0746.055.126. 117416
- **Cumpar Garsoniera- Apartament** 1 camera, plata pe loc 0742781651, 0722273759 240117
- **Vând garsonieră,** central, confort 2, neîmbunătăţită, dar curată. Tel. 0756.798.258. 240850

AP.1 CAMERĂ

- **Vând apartament** 1 cameră+ dependinţe, zona Vlaicu, 0357/425741; 0770.348.681. 248087

AP.2 CAMERE-ARAD

- **Cumpărăm apartament** 2- 3 camere, garsoniere. PLATA PE LOC!!! 0744.849.390. 842293
- **Cumpăr apartament** 2 camere etaj 1- 3, preferabil în Vlaicu sau Piaţa Mică, ☎0753.926.651. 239314
- **Cumpăr apartament** 2- 3 camere, plata pe loc, 0746.055.126, 0724.512.512. 117418
- **Cumpar apartament** 2- 3 camere plata pe loc, 0752113315, 0721670839 240119
- **Persoană fizică** cumpăr apartament 2 camere cu banii jos!!! Ofer preţul corect. Fără agenţii imobiliare, 0772.155.210. 989614
- **Vând apartament** ultracentral, 2 camere, bucătărie, baie, hol, balcon, etaj III, 33.000 Eur/negociabil, ☎0752.425.210. 240224
- **Vând apartament** 2 camere, neamenajat, în Arad, I.Maniu P3, parter. Tel. 0744.142.035. 186818
- **Vând apartament** 2 camere, etaj 3, UTA, cu preluare rate, decomandat, ☎0742.866.486. 195607
- **Vând apartament** 2 camere semidecomandat la Ared în R5 se vinde mobilat, utilat, geamuri cu rolete. Telefon ☎0740.122.288. 209832
- **Vând apartament** 2 camere/ IV, mobilat, zona băncilor, 33.500 Eur/negociabil, ☎0741.150.246. 240205
- **Vând apartament** 2 camere, mobilate, str. Ştefan Augustin Doinaş, 0257/250957. 241976
- **Vând apartament** 2 camere, baie, bucătărie, spaţ plus terasă. Preţ 32.000 Eur/negociabil. Tel. 0746.405.469, 0742.382.978. 248500

AP.3 CAMERE-ARAD

- **Vând apartament** 3 camere la casă, central, preţ 55.000 Euro, 0744.775.055. 176490

APARTAMENT LA CASĂ

- **Vând apartament** 2 camere+ dependinţe+ una cameră+ dependinţe. Telefon 0743.141.713. 217569
- **Vând ultracentral,** în imobil cu un etaj, 1 apartament 4 camere, dependinţe- 114 mp, 1 apartament- 1 cameră, bucătărie- 23 mp, 1 cameră 100 mp, demisol cu intrare din stradă, 2 garaje, teren 285 mp, ☎0722.349.048. 136030

CASE-ARAD

- **Vând casă** cu grădină mare în Grădişte, str. Orion, nr. 30. Informaţii telefon 0740.512.942. 236688
- **Vând casă** în Aradul- Nou, str. Stan Dragu 35, 4 camere, bucătărie, baie, garaj, grădină mare, toate utilităţile, total 1.440 mp, ☎0732.108.116. 188612
- **Vând: casă** Arad, str. I.B. Deleanu nr. 8. Informaţii telefon 0763.961.900, 0256/447792, 0728.916.168. 206454
- **Vând: casă** str. Pelicanului nr. 16 Arad, toate utilităţile, negociabil. Informaţii telefon 0728.916.168, 0722.406.168, ☎0724.215.177. 206455
- **Vând casă** în Aradul Nou, strada Ficusului nr. 8, compusă din 6 camere, bucătărie, 2 băi, pivniţă, garaj. Preţ avantajos. Informaţii telefon: 0742.778638.

Leoni Wiring Systems Arad ANGAJEAZA :

Operator Asamblare, Manipulant Marfa, Tehnician

Avantaje:

- *Transport asigurat in Judetul Arad*
- *Ore suplimentare platite*
- *Analize gratuite pentru angajare*
- *Asistenta medicala gratuita*
- *Oportunitati de promovare*
- *Pachet de servicii medicale gratuite pentru angajati si familiile acestora la una dintre cele mai moderne policlinici din Arad*

Cerinte minime:

- *Capacitate de integrare intr-un mediu de lucru dinamic*
- *Stare fizica buna, spirit de echipa, disponibilitate de lucru in 3 schimburi*

Cererile de angajare se depun la sediul firmei noastre.

LEONI Wiring Systems Arad
Str. 1, no. 11 • Zona Industriala Arad, Jud Arad
Tel: 0372-225.369 , 0257-205266

LEONI

(105097)

AMATEX

firmă germană înființată în 1994,
cu sediul în Sânleani 375, jud. Arad,
producătoare de **articole din tricot** pentru copii,

angajează

CONFECȚIONERE

Se oferă:

- un loc de muncă sigur şi plăcut;
- condiţii de muncă la standarde occidentale, cu spaţiu de producţie complet climatizat;
- salarizare deosebită, inclusiv tichete de masă, precum şi prime anuale de concediu şi de Crăciun;
- transport din Arad asigurat pe doua rute: Gara Aradul Nou – Micalaca – Sânleani şi Cl. A. Vlaicu – Gara Arad – Sânleani;
- 25 de zile lucrătoare de concediu plătit, dintre care 3 săptămâni consecutive garantate în timpul verii.

Informaţii la tel. 0257-381880; 0257-381881 de luni până joi între orele 7:00 şi 16:00 şi vineri de la 7:00 la 13:15

(241917)

Atenţie !

TAKATA

Cea mai tare firmă din Arad, cu peste 5.500 angajaţi

ANGAJEAZĂ

OPERATORI ÎMBRĂCAT VOLANE ÎN PIELE

NOI ŢI OFERIM:

- Salariu de pornire de peste 1200 lei
- Bonusuri lunare de până la 65% din salariu
- Tichete de masă din prima zi de lucru
- Asigurare Medicală Gratuită completă pentru tine şi copiii tăi minori
- Te poţi trata în orice spital privat din România
- Transport gratuit de la tine din localitate

Ce trebuie să faci ?

SUNĂ LA NUMĂRUL DE TELEFON:
0257.203.962

sau

TRIMITE CV-UL LA NUMĂRUL DE FAX:
0257.203.841

Vino la TAKATA cu noi !

(204829)

PGS SOFA & CO SRL,

Societate comercială cu vechime în producţia de mobilier tapiţat pentru export (înfiinţată în anul 2004),

ANGAJEAZĂ

Pe bază de contract individual de muncă:

MUNCITORI NECALIFICAŢI

pe posturi de Operatori în Producţie pentru ARAD

CERINŢE :
- Seriozitate;
- Punctualitate;
- Putere de muncă;
- Prezintă avantaj calificarea de tapiţer / tâmplar.

SE OFERĂ :
-Pachet salarial motivant
-Posibilitate de creştere salarială pe bază de aptitudini şi vechime, într-o echipă serioasă şi profesionistă.

SE ASIGURĂ :
- Transport pentru cei din afara municipiului Arad ;
- Condiţii de muncă decente;
- Stabilitatea locului de muncă;

Programul de lucru este de luni până vineri de la 07.00 la 15.30.

Cei interesaţi sunt rugaţi să ne contacteze la nr. de telefon 0752.247.560 între orele 09:00 - 13:00 sau la sediul firmei din Arad, Calea 6 Vanatori, nr 35/A.

Arad
PGS Tel: 0752.247.560
Adresa: Arad, Calea 6 Vânători, nr. 35 / A.

ZONE CO

(239243)

EKR ELEKTROKONTAKT ROMANIA

ANGAJEAZĂ :

MUNCITORI/MUNCITOARE CONFECTIONERI CABLAJE AUTO

OFERIM:

- salar de încadrare diferenţiat în funcţie de vechimea în unitate
- tichete de masă pentru fiecare zi lucrătoare
- transport gratuit la/de la serviciu pentru salariaţii din alte localităţi

CEREM:

- acuitate vizuală
- disponibilitate de lucru în schimburi
- seriozitate şi îndemânare

PENTRU A NE CUNOAŞTE ECHIPA ŞI PENTRU DEPUNEREREA CERERILOR DE ANGAJARE VĂ STĂM LA DISPOZIŢIE LA SEDIUL FIRMEI DIN:

SÂNTANA, STR. GHIOCEILOR, NR. 6 PÂNCOTA, STR. LIBERTĂŢII, NR.28 CHIŞINEU CRIŞ, STR. DRAGOŞ VODĂ, FN

INFORMAŢII SUPLIMENTARE PUTEŢI OBŢINE LA NUMERELE DE TELEFON DE LUNI PÂNĂ VINERI ÎNTRE ORELE 08:00-16:00

0257-236.100 - SÂNTANA 0257-207.370 0257-207.380 - PÂNCOTA 0257-351.600 - CHIŞINEU CRIŞ

(241891)

lees CEE'S INTERNATIONAL INVESTMENT SRL

Angajăm operator maşini unelte:

Cerinţe:
- manevrarea, reglarea şi întreţinerea maşinilor;
- disponibilitate la program prelungit;
- capacitatea de a lucra în echipă

Ofertă (bonusuri, beneficii):
- Salariul se comunică la interviu (238439)

cv-urile vor fi trimise pe e- mail: **simona.matica@lees.ro,**
sau la sediul firmei :
SC Lee's International Investment SRL,
Cal. A. Vlaicu Nr. 270 (intrarea de pe Poetului, la fosta fabrică de bere Arbema)
Pt. informaţii tel : 0735869209 Simona Boscu

Consiliul Naţional al Întreprinderilor Private Mici şi Mijlocii din România – Filiala Arad organizează

Curs Responsabil Gestionare Deşeuri

Perioada: 6 – 7 octombrie (10 ore)
Modalităţi de înscriere şi info (preţ, facilităţi etc):
e-mail: contact@imm-arad.ro
tel/fax: 0257-253.757; mobil: 0731.630.012

(240181)

DITRE international

SC DITRE INTERNATIONAL SRL, producator canapele

Angajeaza:
- confectionere la masina de cusut
- operatori calculator masina Pantograf, CNC in fabrica (masini taiat pal, burete, tesatura)
- tamplari
- tapiteri
- muncitori necalificati

Oferim:
- contract de munca pe perioada nedeterminata,
- salarii atractive+bonusuri,
- bonuri de masa din prima zi lucrata,
- transport gratuit,
- analize la angajare gratuite.

Informatii la sediul firmei din Arad,Str. a-III-a,Zona Industriala Vest, Nr. 3, tel . **0257/216610, 0257216611** intre orele 9-14 de luni pana vineri

(230086)

Angajam URGENT

pentru curatenie FEMEI: 550 RON NET pe luna la magazin-haine din Galleria Mall ARAD (Program: 08-11 dimineata.
Angajam BARBATI pentru manipulare cutii-haine de 8 ori/LUNA salar: 160 RON NET). Doar cu contract-munca.
Info la tel: **0752-900.189**

(228365)

SC ERGAD TECHNOLOGY SRL

Arad, str. Padurii nr. 24, firma cu capital integral italian care activeaza in domeniul industriei electronice

angajeaza:

MONTATORI SUBANSAMBLE

Femei si barbati pentru montarea componentelor electronice.

Se ofera:
- **pachet salarial atractiv**
- **decontare transport tramvai**
- **tichete de masa din prima zi**
- **pregatire profesionala in conditii optime, la standarde internationale**

Trimiteti CV la adresa:
otilia.dimeny@ergad.eu sau prin fax 0257-306194; tel.0257-206247

(114192)

TRANSPORT GRATUIT ÎN MUNICIPIUL ARAD ŞI ORAŞUL PECICA

NOSFERATUM
SERVICII FUNERARE COMPLETE
Arad, str. Ghiba Birta nr. 26
Pecica, str. 2, vis-a-vis de POLIŢIE
Tel.: 0752 10 11 12
0357 80 48 38

NON STOP
e-mail: nosferatumarad@yahoo.com
www.nosferatum.ro

❖ Sicrie de la 390 lei;
❖ ÎNMORMÂNTĂRI FĂRĂ BANI DOAR PE BAZA CUPONULUI DE PENSI
❖Consultanţă permanentă, medic constatator
❖Rezovăm acte decedat: acte primărie, certificat de deces, adeverinţă înhumare,ajutor de deces, casa de pensii şi C.A.R.P.
❖PRELUĂM DECEDAŢII DE LA MORGĂ
❖TRANSPORT intern şi internaţional
❖Igienizare, cosmetizare, îmbălsămare, incinerarii, repatrieri, capac frigorific
❖Capelă (cimitir UTA)
❖NOU! Gratuit oferim pentru pensionari, 50 colaci.
❖DRICURI, LIMUZINE FUNERARE DE INCHIRIAT atat pentru persoane fizice cat si juridice)
❖Pentru precomenzi oferim 50% discount la sicriu
(750209)

CASE-JUDEŢUL ARAD

• **Vând casă** cu etaj şi grădină, ST 1.400 mp, în satul Cuvin, com. Ghioroc, preţ 48.000 Euro. Telefon 0740.986.745. 241975

• **Vând casă** veche în Curtici, strada Grăniceri, utilităţi la stradă, 1200 mp. Preţ 17.000 euro negociabil. Tel. 0720.400.492. 169695

• **Vând casă** în Păuliş 3 camere mobilate, bucătărie utilată, loc baie, pivniţă, reţea apă, grădină parţial vie, preţ 18.000 Euro, 0770.366.417. 240146

• **Vând casă** în Semlac. Preţ 11.000 Eur/negociabil. Informaţii: 0746.146.942. 249558

• **Vând casă** în Vinga, judeţul Arad, nr. 1009A. Tel. 0257/460076, 0742.349.589. 240184

• **Vând casă** în Zădăreni. Telefon 0722.438.792. 249557

• **Vând casă** 5 camere, anexe, gaz, apă, canal, Chişineu- Criş, 0733.673.675. 136031

• **Vând în** Olari casă mare cu utilităţi+ 3.000 mp terenul aparţinător, 0758.399.375. 209819

VILE-ARAD

• **Vând 2** vile noi, 1.200 mp, Poltura Arad. Telefon 0722.343.753. 238456

Tobelisc NON-STOP

- **Firma Obelisc** oferă gama completă de sicrie, capace frigorifice, personal calificat, transport naţional şi internaţional şi accesorii.
- **Organizăm** evenimente complete de înmormântare, parastase
- **Rezolvăm actele** la spital, actele necesare pentru declararea decesului, primărie şi casa de pensii.
- **Punem la dispoziţie** consultanţă permanentă, medic constatator deces

**Pentru a simplifica etapele ce se parcurg în cazul unui deces, recomandăm clienţilor noştri efectuarea unei precomenzi.*
(H-750255)

Adresa:
Arad, Str. Ştefan CICIO POP (colţ cu M.Eminescu) 26.
Telefon: **0744 566 276**

DECESE

Cu nemărginită durere în suflet anunţăm trecerea la cele veşnice
la doar 45 de ani a dragului nostru
soţ, tată, fiu, frate,
DANIEL TULCAN.
Înmormântarea va avea loc la Cimitirul Eternitatea din Arad, astăzi, 25 septembrie, ora 14,00.
Familia îndurerată

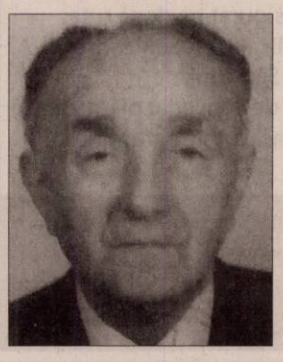

Cu adâncă durere în suflet anunţăm decesul celui care a fost tată, socru şi bunic,
OLARIU PETRU.
Înmormântarea va avea loc astăzi, 25 septembrie 2015, ora 13:00, la Cimitirul Eternitatea (UTA).
Familia Olariu:
Dorin, Doina şi Călin

Cu mare durere în suflet aduc un ultim omagiu bunei mele prietene
VIRGINIA MAJDAN
din Suedia – Stockholm,
care a trecut la cele veşnice în 20 septembrie 2015 lângă familia sa. Dumnezeu să o odihnească în pace iar familiei linişte, înţelepciune şi putere!
Prietena sinceră de o viaţă, Lenuţa D.

Cu durere în suflet anunţăm trecerea în nefiinţă, după o lungă suferinţă a celei care a fost mamă, bunică, soră şi mătuşă,
AURELIA NISTOR
(născută PUŞCAŞ).

Înmormântarea va avea loc astăzi, 25 septembrie 2015, ora 13:00, la Cimitirul Ardelenilor din localitatea Pecica.
Familiile îndoliate
Nistor şi Dan

Familia îndurerată anunţă încetarea fulgerătoare din viaţă a iubitei lor mamă, soacră şi bunică,
IOSIF MARIA
la vârsta de 76 ani.
Dumnezeu să o odihnească în pace! Înmormântarea va avea loc sâmbătă, 26 septembrie 2015, de la capela Cimitirului din Socodor.
Familia îndoliată

Împărtăşim durerea familiei Bodea la trecerea în veşnicie a soţiei,
BODEA MARIANA.
Sincere condoleanţe!
Fam. Bartlensky şi Bartha

Cu durere în suflet anunţăm decesul celei care a fost mamă, bunică şi străbunică,
TĂTAR VARVARA (PIPI).
Priveghiul astăzi, 25 septembrie 2015 la Casa Mortuară Kuki, iar înmormântarea va avea loc sâmbătă, 26 septembrie 2015, ora 14,00 la Cimitirul Eternitatea (UTA).
Familia îndoliată

Cu adâncă durere în suflet anunţăm decesul celui care a fost soţ, tată, bunic, străbunic,
DOŢA TRAIAN.
Înmormântarea va avea loc sâmbătă, 26 septembrie 2015, ora 14,00 în satul Mâsca. Nu te vom uita niciodată.
Soţia Elisabeta şi copiii Adrian, Dorin şi Marius
cu familiile lor

COMEMORĂRI

Tristă rămâne ziua de 25 septembrie, când în urmă cu 4 ani ne-a părăsit pentru totdeauna cel care a fost soţ, tată, bunic şi socru
HORNA ILIE
din Beneşti.

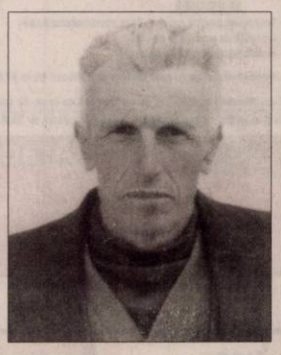

Nu te vom uita niciodată!
Soţia Florica şi fiicele
Letiţia Borha cu familia
Florica Cuci cu familia

Cu durere în suflet anunţ trecerea în nefiinţă a soţului meu drag,
DINU NICOLAE
în vârstă de 78 ani.
Înmormântarea sâmbătă, 26 septembrie 2015, ora 13,00 de la Capela Cimitirului Micălaca.
Soţia Maria îndoliată

CONDOLEANŢE

Colegii din Asociaţia Foştilor Deţinuţi Politici din Arad se despart cu durere în suflet de cel care a fost colegul lor,
avocat PETRUŞ OLARIU.
Dumnezeu să-l ierte şi să-l odihnească în pace!

Cu durere în suflet ne despărţim de cel care a fost un tată bun,
DINU NICOLAE
la vârsta de 78 ani.
Dumnezeu să te odihnească în pace!
Fiul Mihai cu soţia Iuliana

Un ultim omagiu pentru cel care a fost
DINU NICOLAE.
Dumnezeu să-l odihnească în pace!
Cuscra Doina cu familia

Anunţurile de mică publicitate se preiau doar în locaţia de pe B-dul Revoluţiei, nr. 81 (clădirea de lângă hotelul Continental, fost Astoria) după următorul program: de luni până vineri între orele 8-18, iar duminica între orele 9-13.

Anunţurile de deces se publică GRATUIT!

SERVICII FUNERARE

IN MEMORIAM NON STOP!
KUKI - servicii funerare complete
Producător de sicrie - oferă sicrie la preţ de producător.
Pentru membrii C.A.R.P. transport gratuit atât în oraş, cât şi în judeţ.
GRATUIT rezolvăm actele la spital, primărie, casa de pensii şi C.A.R.P.
Transport intern şi internaţional ● Accesorii funerare.
Contact: Arad, Str. Mihai Eminescu nr. 4 (în curte), vis-a-vis de Cerbul Albastru.
Telefon: 0257/211929, mobil: 0723-343-964
www.inmemoriamkuki.com
Nou! Casă funerară - Strada Ştefan Ludwic Roth nr. 1 D, Grădişte
(H-748928)

Publicitate mică 0257-210.775

SERVICII FUNERARE

CASĂ FUNERARĂ
str. COCORILOR nr. 27
(între cimitirele Eternitatea şi Pomenirea)
OFERĂ:
- GRATUIT SĂLI DE PRIVEGHI (capele).
- SĂLI PENTRU POMENI, cu meniu la alegerea clientului.
- SICRIE şi RESPETE produse de firma noastră, la PREŢ REDUS.
- GRATUIT pregătim dosarul pentru ridicarea ajutorului de înmormântare.
tel. 0728 690 120 / 0728 690 121
www.casafunerara-arad.ro
(795467)

Se împlinesc 6 luni de la dureroasa despărţire de cea care a fost soţie, mamă şi bunică,

asistent medical

LUCREŢIA BRADEA.

Parastasul şi slujba de pomenire vor avea loc sâmbătă, 26 septembrie, ora 11:00, la Biserica Şega II (de la UTA).

Familia îndurerată

Uneori cele mai dragi fiinţe dispar cel mai devreme, aşa cum pe 26 septembrie se împlinesc 5 ani de când fiul meu drag,

ANDOR MARCEL IONEL

a plecat pe drumul spre veşnicie. Dorul tău mă duce la mormântul tău rece.

Te plânge mama

Amintesc celor care au cunoscut-o 22 sept. 8 ani de la deces, moartea nemiloasă a răpit-o la timpul şi momentul nepotrivit pe cea care a fost

CARAMAN ECATERINA.

Fie-i ţărâna uşoară!

Soţul îndurerat, Caraman

---

se împlinesc 6 luni de la plecarea în veşnicie a dragului meu fiu,

TEIUŞAN IOAN OVIDIU.

Parastasul va avea loc sâmbătă, 26 septembrie 2015, ora 13, la Catedrala Ortodoxă Veche. Dumnezeu să îl odihnească în pace!

Mama

Septembrie este luna de durere şi tristeţe în care trecerea timpului nu va şterge lacrimile şi dorul din inimile noastre, pricinuite de decesul celor mai dragi părinţi: un an la 26 septembrie de la decesul mamei,

MARTA FLOARE

şi 31 ani de la decesul tatălui,

MARTA IOAN

din Şepreuş.

Nu vă vom uita niciodată familiile Marta, Cosma şi Orădan

Eu am plecat din lume/ Şi nu mă veţi vedea/ Vă las însă al meu nume/ Ce-i scris pe crucea mea./ Doar crucea o să vă aştepte/ Cu braţele în vânt/ Când veţi veni să plângeţi/ La tristul meu mormânt. Se împlinesc 6 ani de când ne-a părăsit iubitul nostru soţ şi tată,

NĂDĂBAN IOAN PRECUP

din Socodor.

Ce trist e atunci când tata nu-i,/ Pustie-i casa orişicui,/ E atât de gol şi-atât de trist/ Când tata apare doar în vis./ A ta este tăcerea,/ Ale noastre lacrimile şi durerea./ Dar asta ţi-a fost scris/ Să ne părăseşti. Dumnezeu să-l odihnească în pace!

Familia îndurerată

Se împlinesc 40 de zile de când a plecat la cele veşnice,

profesorul AUGUSTIN BĂEŞAN.

Parastasul va fi oficiat sâmbătă, 26 septembrie 2015, ora12,00 la Biserica Ortodoxă Şega (str. Ilarion Felea colţ cu str. Şcoalei).

Familia îndoliată

Azi, 25 septembrie se împlinesc 2 ani de când a plecat dintre noi dragul nostru soţ, tată, socru, bunic şi frate,

plutonier adjutant în rezervă

MARTA IOAN

din Şiria.

Te păstrăm veşnic în sufletele noastre. Dumnezeu să te odihnească în pace!

Familia

Gânduri pioase şi duioase amintiri în memoria distinşilor noştri profesori şi a dragilor colegi care s-au desprins de lumea efemeră. Dumnezeu să-i odihnească în pace!

Absolvenţii Colegiului Naţional „Elena Ghiba Birta", promoţia 1965

Se împlineşte 1 an de când dragul nostru soţ, tată, bunic şi străbunic,

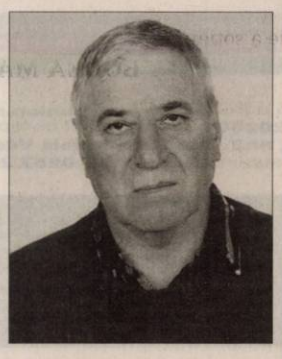

PETEANU GRIGORE

nu mai este printre noi. Un gând şi o lacrimă pe mormântul lui. Vei rămâne veşnic în amintirea noastră. Dumnezeu să te ierte şi să te odihnească în pace!

Familia Peteanu şi copiii

Azi se împlinesc 6 luni de la despărţirea de scumpul meu tată,

MILEA IOAN.

Cinstim memoria lui, iar amintirea lui va rămâne veşnic în sufletele noastre. O clipă de aducere aminte pentru cei ce l-au cunoscut. Parastasul va avea loc sâmbătă, 26 septembrie 2015, ora 13:00 la Catedrala Ortodoxă Nouă de la Podgoria.

Fiica Ana-Maria şi Roberto

O rugăciune, o lumânare aprinsă, un gând frumos de aducere aminte la împlinirea unui an de la trecerea în nefiinţă a celei care a fost

MĂGULEAN FLOARE

din Cintei.

Parastasul va avea loc duminică, 27 septembrie 2015, ora 11:00 la Biserica Ortodoxă din Cintei.

Fiica Zinuţa cu familia, fiica Mărioara cu familia

Se împlinesc 54 ani (1961) de când a plecat dintre noi tatăl nostru,

PETRUŢ TEODOR,

la vârsta de 28 ani,

respectiv 37 ani (1978)

la vârsta de 25 ani fratele meu

PETRUŢ TEODOR

şi 5 ani (24 septembrie 2010) de la despărţirea de mama noastră dragă,

PETRUŢ MARIA.

Timpul trece şi aleargă/ Vrea durerea să o şteargă/ Dar oricât ar încerca/ Dorul nu-l poate alina/ Mergem la mormântul vostru/ Şi vă plângem tot mereu. Fie-le ţărâna uşoară!

În veci nemângâiate fiica şi sora Maria cu nepoata Cătălina

Cu aceeaşi durere în suflet anunţăm împlinirea a opt ani de la decesul celui care a fost

COSMA IOAN.

Dumnezeu să-l odihnească în pace!

Soţia, fiica şi nepoţii

O clipă de aducere aminte pentru cei ce l-au cunoscut, apreciat şi respectat, la 7 ani, de la trecerea în veşnicie a iubitului nostru soţ, tată, bunic,

SFÂRLEA AUGUSTIN.

Slujba de comemorare va avea loc sâmbătă, 26 septembrie, ora 12, la Catedrala Ortodoxă Veche. Vei rămâne veşnic în sufletele noastre!

Familia

---

27 septembrie, zi de tristă amintire când în urmă cu un an distinsa noastră: soră, mamă, bunică şi străbunică,

BARNA DORINA

a trecut în eternitate. Cât vom trăi va rămâne mereu vie în inimile noastre.

Fratele Traian cu familia

A trecut un an de la trecerea la cele veşnice a verişoarei noastre

HERBEI SABINA – VIORICA,

dar va rămâne veşnic în amintirea noastră.

Cu speranţa revederii, fam. Gomoi

Tristă şi îndurerată a fost ziua în care a plecat dintre noi cel care a fost soţ, tată, socru, bunic şi străbunic,

NIDERMAIER MIHAI

din Grăniceri.

Nu te vom uita niciodată tati.

Fiica Mariana cu familia

Publicitate mică 0257-210.775

Anunţurile de deces se publică GRATUIT!

TRESOR
AMANET

0,1% COMISION
detalii in agentie

Ne găsiți
Arad, B-dul Revoluției
Arad, C-tea Aurel Vlaicu UTA
Arad, P-ța Gării, bl.G.11

90
Lei/gram AUR 14k
detalii in agentie

(751340)

NOUL FORD
MONDEO TREND
de la
€ 23.400
(TVA inclus)

Auto Technic - Arad, Calea Zimandului FN
Tel: 0257.21.66.69

(750225)

Policlinica dr. Turcin

Telefon: 0257/285510,
e-mail:
policlinicaturcin@gmail.com
http://www.policlinicaturcin.ro

Policlinica DR. TURCIN
oferă:

- Cardiologie (EKG, Ecografie cardiacă,
- Dopler vascular, Holter EKG si TA, Test de effort,
- Oftalmologie adulți si pediatrie (testare vedere de la 6 luni, chirurgia cataractei de la 1.200 Ron, câmp vizual, optica medicală),*
- ORL adulți și pediatrie (videoendos-copie, testări alergologice)*
- pneumologie,
- gastroenterologie,
- neuropsihiatrie,
- medicină de familie,
- ecografii generale
- analize Siguranța Circulației.

*consultațiile la ORL, Oftalmologie și Psihiatrie sunt GRATUITE cu bilet de trimitere de la medicul de familie

(750218)

Landisa Plant

SC Landisa Plant SRL
Str. Constitutiei, nr. 57, jud. Arad
Telefon / Fax 0357 805 802
office@landisa .ro
www.landisa.ro

OFERTA PLANTE:

Cupressocyparis leylandii 80 cm + 19 lei
Photinia fraseri Red Robin 70 cm + 19 lei
Pomi fructiferi in ghiveci 4 ani 28 lei
Cupressocyparis leylandii
250 - 300 cm 90 lei
Magnolia grandiflora Gallisoniensis
175 - 200 cm 190 lei

vinde o gama variata
de arbori si arbusti ornamentali

(H-230142)

Recrutăm persoane motivate pentru a creşte împreuna cu organizaţia şi a-şi construi o carieră de succes în cadrul

COFICAB Eastern Europe

OPERATOR PRODUCTIE
(MASINI CU COMENZI NUMERICE):

Descrierea postului:
- manipulează utilaje cu control numeric
- seteaza parametri utilajului utilizat
- efectuează măsuratorile de verificare

Cerinte:
- 10 clase/ şcoală profesională
- disponibilitate la program de lucru in 3 schimburi (flux continuu)
- persoana dinamica si organizata, spirit de echipa

OPERATOR LOGISTICA:

Descrierea postului:
- responsabil cu operatiunile de incarcare/descarcare a produselor din magazie si de pe liniile de productie
- introducerea informatiilor in baza de date a stocurilor din magazie
- manipularea stivuitoarelor

Cerinţe:
- şcoală profesională / liceu tehnic
- carnet ISCIR constituie avantaj
- cunoştinţe minime operare calculator
- disponibilitate la program de lucru în 3 schimburi (flux continuu)
- persoană dinamica şi organizată, spirit de echipă

Se oferă: pachet salarial atractiv, al 13-lea salariu, sistem de bonusuri, tichete de masă din prima zi de lucru, o masă calda în fiecare zi, transport gratuit

Vă rugăm, trimiteţi CV-urile la adresa de e-mail human.resources@coficab.com, la nr. de fax 0257 202601 sau la sediul companiei din Arad, str.III, nr.2, Zona Industriala Vest.
Informaţii suplimentare la tel: 0257 202632

COFICAB este unul din principalii producători de cabluri pentru industria auto din Europa şi Nordul Africii, deţinând fabrici în Tunisia, Portugalia, Maroc şi Mexic, producând pentru Ford, BMW, VW, Opel, Audi, DaimlerChrysler, Renault, Peugeot Citroen, Fiat etc. În România COFICAB a generat 700 de noi locuri de muncă, prezenţa lor transformandu-l în principalul furnizor de cabluri pentru industria auto din regiune.

(814401)

LukasConstruct

- HIDROIZOLATII . GARANTIE 10 ANI
- VINDEM MEMBRANE BITUMINOASE

Arad, str. Vrabiei 1 ; Tel. 0257/256119 ; Mob. 0723273746

(905646)

OFERTA SPECIALA
ANUNTURI JOBURI

2 anunturi de mică publicitate
+
1 GRATIS

SPAŢII COM-ARAD

• **Vând sau** închiriez magazin alimentar în zona Confecţii. Tel. 0744.646.914. 230471

TERENURI LOCAL

• **Vând loc** casă Oituz 1.250 mp, front stradal 17m, 0744.350.815. 248503

• **Vând loc** de casă 1.000 mp Aradul- Nou, str. Stan Dragu. Telefon 0724.033.354. 159216

• **Vând 0,8** ha teren în Arad. Telefon 0752.343.828. 236926

TERENURI JUDEŢ

• **Vând teren** intravilan loc. Cicir, 2.300 mp, front stradal 28 ml, ideal pentru parcelare în două sau patru loturi. Telefon 0726.232.102. 242005

IMOBILE CHIRII

• **Închiriez apartament** 3 camere, central, parter, renovat. Telefon 0745.993.788. 215703

• **Închiriez apartament** 2 camere pe termen lung- 180 Euro. Telefon 0740.153.557 sau 0743.115.800. 215745

• **Închiriez apartament** 2, 3 camere, amenajate, str. Ciclo Pop, ☎0740.040.177. 225616

• **Închiriez apartament** 2 camere, etaj 1, ultracentral, zonă liniştită, complet mobilat şi utilat. Tel. 0745.320.623. 227704

• **Închiriez apartament** la casă, Pârneava, 0727.122.361. 229049

• **Închiriez apartament** 3 camere, zonă centrală, renovat, cheltuieli mici, ideal studenţi sau familie, 0724.357.458. 236697

• **Închiriez apartament** la casă, zonă centrală, 2 camere, bucătărie, living, camerele decomandate pe termen lung, ☎0741.088.140. 239267

• **Închiriez apartament** zona Micălaca 300, una sau două camere, dependinţe, centrală proprie. Tel. ☎0770.984.930, 0257/ 231313. 239274

• **Închiriez apartament** 2 camere, decomandat, utilat, Fortuna, 180 Euro, 0723.600.510. 239312

ANIVERSĂRI

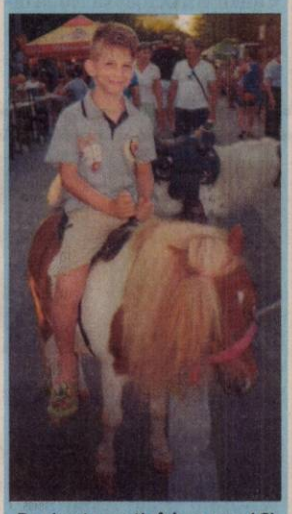

De ziua ta, ce-ţi râde-n prag/ Şi porţi frumosul nume,/ Noi îţi dorim tot ce-i mai drag/ Şi mai frumos pe lume,/ Un cer albastru fără nori/ Vrem viaţa ta să fie,/ Să ai în cale numai flori,/ **Mulţi ani, noroc şi multă bucurie, la împlinirea celor 8 anişori.**

Te iubim mult,
nepoţelul nostru drag,
ARMIN.
La Mulţi Ani!
Bunicii Viki şi Miki (Baba)
Eibert

Vrei să faci parte din echipa RUSSMEDIA? Acum ai ocazia!

russmedia
new. every day.

JURNAL ARĂDEAN şi ARADON,
angajează:

Agenți publicitate

Expediază CV-ul tău pe adresa de email diana.groza@russmedia.ro. Pentru informații suplimentare sună la telefon 0757 480734.

Transformă nemulţumirea în siguranţă!
ARTEX SCM
SOCIETATE CU TRADIŢIE ÎN DOMENIUL TEXTIL,

ANGAJEAZĂ

● CONFECŢIONERI ÎMBRACĂMINTE sau PERSOANE CUNOSCĂTOARE DE MESERIE pentru cusut;
● MAIŞTRII şi TEHNOLOGI în pregatirea producţiei.

OFERIM: *climat de lucru european; *salarii motivate în acord individual şi regie; *tichete de masă; *primă de transport - prezenţă; *premii; *un singur schimb; *asistenţă medicală.

Angajările se fac pe bază de probă de lucru.
DETALII: telefon: 0357- 408275; 0357- 408276

(875705)

Căutăm urgent persoane care iubesc să navigheze pe internet, care folosesc social media zilnic şi cu plăcere, persoane cu imaginaţie care să compună articole despre teme feminine, cum ar fi: moda, viaţa vedetelor, sănătate şi alte lucruri interesante. Info: **0741.597.159**

(242065)

SC MILLEFIORI SRL
organizeaza interviuri in data de 01.10.2015, joi , ora 10,00 la sediul societatii din Arad, str.Calea Zimandului nr.26 (Gradiste langa Lukoil) pentru angajarea de **muncitori necalificati** - prelucrare sticla.
Programul de lucru este : 07,00 – 15,00

(248034)

• **Închiriez apartament** două camere ultracentral, lângă OMV - Kaufland, et III din IV, mobila nouă, proaspăt renovat, garaj, 250 euro plus garanţie. Tel. 0744.767.302.

• **Închiriez casă** cu etaj (310 mp), zonă centrală. Ideal pentru sediu firmă. Tel: 0722.293738. 178297

• **Ofer spre** închiriere apartament 3 camere, zonă centrală, cu centrală proprie, mobilat modern. 250 euro pe lună negociabil şi garanţie. Tel: 0745.201.435.

• **Închiriez apartament** pentru o familie (să lucreze în schimburi inverse) şi o femeie singură. Tel. 0257/286265. 240227

• **Închiriez apartament** 1 cameră, baie, bucătărie, hol, totul mobilat nou, bloc ARED, vizavi de Kaufland, 1- 2 persoane, 0748.233.734. 241790

• **Închiriez apartament** 3 camere decomandate, 2 băi, str. Praporgescu, ☎0744.397.312. 241838

• **Închiriez apartament** 2 camere, decomandat, ultracentral, mobilat şi utilat, 0723.411.021. 241981

• **Închiriez apartament** 2 camere, central, complect mobilat şi utilat, preţ 180 Euro/ lună. Telefon 0770.211.760. 248085

• **Închiriez apartament** central, spaţios, 100 mp, scări interioare, ideal pentru 3- 4 studenţi sau birouri, 320 Euro avans pe 3 luni şi 200 Euro garanţie. Tel. ☎0772.046.582. 248567

• **Închiriez garsonieră** confort unu, zona Micălaca. Telefon 0749.135.451. 198278

• **Închiriez garsonieră** lângă Piaţa Mihai Viteazul. Telefon 0770.220.223. 225426

• **Închiriez 2** camere, B- dul Revoluţiei, pretabil sediu firmă, 200 Eur, ☎0743.872.908, 0740.266.105. 248902

• **Dau în** chirie sau vând apartament 4 camere mobilat, Vlaicu, zona X- uri aproape de facultate. Tel. 0733.716.717. 242110

• **Dau spre** închiriere apartament două camere decomandate, zona Kaufland, 0745.135.752. 229988

• **Ofer spre** închiriere apartament cu 1 cameră, zona UTA, 0747.037.723. 230556

• **Proprietar închiriez** apartament ultramodern, trei camere, zona Piaţa Spitalului, garaj. Telefon 0733.932.010. 240198

• **Studentă caut** colegă nefumătoare apartament mic Kaufland, 50 Euro, ☎0753.517.115. 241984

TEREN-JUDEŢUL ARAD

• **Cumpăr pădure** stejar- fag de peste 50- 200 ha, ☎0744.337.588. 240136

OFERTE LOCURI DE MUNCĂ

• **Angajăm şoferi** profesionişti cu experienţă pentru transport internaţional. Telefon 0730.022.967.

• **Angajăm şoferi** tir experienţă internaţional şi muncitor întreţinere curte, 0744.784.492.

• **Angajăm ajutor** bucătar şi femeie de serviciu la restaurant, 0744.604.107. 241752

• **Angajăm ajutor** bucătar, bucătar. Telefon 0720.243.300, 0372/866263.

• **Angajăm ajutor** gestionar depozit frigorific, zona Vlaicu. Telefon 0742.580.555. 239240

• **Angajăm bărbaţi,** femei- Germania paznici necalificaţi azîluri emigranţi, limba germană, 0747.362.940. CV+poză: imex- euwotrans@email.de

• **Angajăm confecţionere** cu experienţă la maşini de cusut, ☎0257/272107, 0742.652.264.

• **Angajăm două** vânzătoare magazin alimentar, Micălaca. Tel. 0724.182.673, 021.218.680.

• **Angajăm excavatorişti,** fadronist, lăcătuş mecanic, şoferi, necalificaţi pentru balastieră, 0756.357.845.

• **Angajăm lăcătuşi** mecanici, sudori, necalificaţi, confecţii metalice. Telefon 0729.120.596.

• **Angajăm manipulant** depozit frigorific, zona Vlaicu. Telefon 0742.580.555.

• **Angajăm montator** tâmplărie PVC, permis categoria B. Tel. 0741.971.215.

• **Angajăm part- time** contabilitate primară şi atribuţii birou. CV: office@erragroup.ro

• **Angajăm personal** bar- jocuri electronice. Salar 1.200 Ron. Tel. 0741.150.246, 0745.521.277.

• **Angajăm personal** pentru fast- food, bucătărie- vânzare, 0744.828.934.

• **Angajăm stivuitorist,** experienţă 2 ani, depozit construcţii Arad, rodspectraarad@gmail.com 0731.834.060.

• **Angajăm urgent** femei, bărbaţi, agenţi securitate, salar 1.200, tichete masă, transport, 0257/287792.

• **Angajez şofer** pe intern, categ. C+E, Macea. Telefon 0749.531.993.

• **Angajez şoferi** cu experienţă în trafic internaţional (22T). Telefon ☎0744.566.424. 229039

• **Angajez şoferi** profesionişti pentru extern. Tel. 0722.275.645.

• **Angajez agent** pază cu experienţă şi domiciliul în Arad, 0740.130.259.

• **Angajez barman(ă)** pentru bar zi. Program şi salar atractiv, ☎0721.555.666. 237370

• **Angajez brutar- patiser** şi feliator- ambalator pâine. Telefon 0742.218.693. 228363

• **Angajez cameriste.** Informaţii la tel. 0757.890.409.

• **Angajez educatoare,** grădiniţă privată. Tel. 0753.838.432.

• **Angajez instalator** sanitar calificat, posesor permis auto. Telefon 0747.051.756, 0747.048.498.

• **Angajez mecanici** utilaje, excavatorişti, buldoexcavatorişti. Telefon ☎0733.325.613. 241766

• **Angajez necalificaţi** în construcţii, vârsta maxim 30 ani. Tel. 0723.273.746.

• **Restaurant de hotel trei stele angajează** bucătar, salarizare motivantă. Informaţii tel: 0744.608.032.

• **Angajăm şoferi** cu experienţă pentru camion 20 tone, salarizare atractivă. Tel: 0722.275.736.

• **Angajez personal** până în 45 ani pentru cofetărie- patiserie, ☎0257/279252.

• **Brutărie zona** Grădişte, angajăm brutari, salar motivant. Telefon 0723.693.479. 239250

• **Caut femei** pentru îngrijit bătrâni în Germania. Tel. 004915143469061.

• **Companie austriacă** angajează şoferi cu experienţă (C+E). Telefon 0732.717.290. 241902

• **Fabrică încălţăminte** angajează personal, transport gratuit Arad. Tel. 0745.780.173.

• **Fast- food angajăm** vânzătoare, femeie spălat vase şi curăţenie. Telefon 0744.320.321.

• **Firmă angajăm** instalatori tineri pentru instalaţii termice, sanitare, solare, 0744.556.869.

• **Firmă topografie** angajez băiat proaspăt absolvent, carnet conducere, calculator, 0745.549.749.

• **Firmă transport** angajează şoferi autocar, experienţă, curse externe, ☎0257/ 228028, 0727.323.558.

• **S.C. angajează** muncitori tâmplărie PVC, aluminiu cu experienţă. Tel. 0752.246.700.

• **S.C. angajează** operatori asamblare, magazioner. Informaţii: 0733.078.792. 248572

• **SC angajează** şoferi profesionişti cat. C+E. Telefon 0257/274461.

• **SC angajează** şoferi profesionişti pentru camionete 7,5T. Telefon ☎0730.260.823. 241745

• **SC angajează** ospătar şi ajutor bucătar (femeie) cu experienţă, 0722.274.848. 241734

• **Societate comercială** selectează şoferi profesionişti pentru autobasculantă. Tel. 0735.874.722.

• **Societate comercială** în domeniul textil angajează personal (croitorese), ☎0730.243.989 (Sorin).

PRESTĂRI SERVICII

• **Execut: renovări,** reparaţii interioare, zugrăveli, gresie, faianţă etc., ☎0744.659.971. 248045

• **Meditez matematică** orice nivel, la cerere, la domiciliul elevului, ☎0745.604.187. 217618

CONSTRUCŢII

• **Acasă aduc** balast, nisip, car moloz etc., 2- 20 mc, 0745.036.969. 168713

• **Acasă aduc** nisip, balast, sort, pământ, ridic moloz. Telefon 0747.206.371. 207268

• **Aduc balast,** nisip, sorturi, lemne, ridic moloz, ☎0754.772.222. 226977

MICROBUZE, DUBE

• **Vând camionetă** VW T4 cu platformă şi prelată. Telefon 0726.232.102. 242000

ELECTRONIC PLUS

• **Cumpăr frigider,** ladăsau combină cu defecţiuni, 0753.566.982. 239333

• **Vând frigider,** ladă frig, maşină spălat automată, congelator, combină, 0257/ 210613. 239324

• **Vindem/Reparăm electrocasnice** second, frigorifice, maşini spălat, uscătoare, aragaze, electrice, televizoare, anvelope, vitrine comerciale, termopane. Reducere pentru schimb, rate, Lipova. Tel. 0744.796.542. 830997

MOBIDOM

• **Vând mobilier** separat: dulap cu 2 uşi, bibliotecă, 2 mese extensibile, canapea, luni ora 9 la Chişineu Criş, 0724.494.588. 241986

• **Vând o** canapea şi un fotoliu pat. Telefon 0357/418705. 240221

LOCURI DE VECI

• **Vând 1** loc (grădină 4 locuri) în Cimitirul Eternitatea, ☎0036209166400. 226982

• **Vând 2** locuri de veci în Cimitirul Eternitatea (UTA), ☎0749.814.938. 242910

PLANTE-FLORI

• **Vând porumb** boabe 2014, 1.000 kg, loc. Şilindia. Telefon 0741.488.990. 230607

ANIMALE-PĂSĂRI DOMESTICE

• **Cumpăr vaci** slabe, grase, lipsă calciu pentru abator. Telefon 0745.505.122. 230727

• **Vând câine** Chow- Chow, maro, vârsta 10 luni. Tel. 0744.184.948. 240050

MAŞINI,UTILAJE,INSTALAŢII

• **Vând maşină** de semănat păioase. Telefon 0751.159.993. 240212

ÎMPRUMUTURI FINANCIARE

• **Nou în** Arad credite super avantajoase pensionari, angajaţi, PFA, 0729.660.774. 26438

CITAŢII

• **Ciliboaie George** domiciliat în Şeitin, str. Revoluţiei nr. 78 este chemat în data de 13.10.2015, ora 8,30 în calitate de pârât la Judecătoria Arad dosar 6609/55/2015 pentru partaj judiciar. 248070

• **Kerezsi Ioan,** domiciliat în Arad, str. Şezătorii nr. 95 este chemat în data de 12.10.2015, ora 8,30 în calitate de pârât la Judecătoria Arad, dosar 3119/55/2015 pentru exercitare autoritate părintească minor. 248058

DIVERSE

• **Cumpăr fier,** neferoase, cositor, găini. Telefon 0746.414.369. 240210

• **Cumpăr mobilă** din lemn curbat, fotolii, măsuţă, bibelouri şi alte obiecte vechi, ☎0744.203.945. 229880

• **Cumpăr pene** vechi, noi, coarne de cerb. Preţ convenabil. Tel. 0745.983.893. 239356

• **Cumpăr 2.000** kg cereale degradate cu gărgăriţă, mucegăită, etc., 0754.652.128 239318

• **Ocazie! Vând** cazan ţuică inox 2 mm, 250- 300 l, nou,☎0721.592.572 249559

• **Vând ţuică** prună 53 grade, 50l/18 lei, negociabil, 0744.579.810, 0785.959.240. 205575

• **Vând ţuică** 50l, 53 grade. Telefon 0744.243.696. 240213

• **Vând aragaz** cu butelie, maşină de spălat românească şi maşină de cusut, 0727.122.361. 229057

• **Vând canapea** extensibilă şi două fotolii 700 lei, negociabil, remorcă Dacie 1.500 lei, saltea una persoană 120 lei. Tel. ☎0733.076.233. 238455

• **Vând cazane** ţuică diferite mărimi, 2 cazane noi (200 şi 250 litri). Preţ avantajos, ☎0744.133.862. 227709

• **Vând cazane** ţuică, 90 lei/kg, tablă groasă, negociabil, 0746.549.644, 0759.140.526. 239266

• **Vând două** sobe teracotă, complete. Telefon 0756.364.630. 240143

• **Vând Laptop** second ideal pentru începători sau copii. Foarte bun pentru zapping pe internet, facebook, joculeţe simple, uz didactic, tester service auto. Model: Acer TravelMate 5320, Memorie: 1 GB RAM, preţ 100 euro. Telefon 0733.783.107. 227685

• **Vând pianină,** masă birou stil vechi, plantă apartament mare Juka şi trandafiri japonezi. Telefon 0747.819.615. 230488

• **Vând presă** de struguri (100 kg). Tel. 0357/421708. 240207

• **Vând 2** buc. saltele Dormeo Dreams nefolosite, noi, 200x90x14. Telefon ☎0744.284.345. 248504

Pe data de 26 septembrie se împlinesc 6 luni de când a plecat la ceruri neaşteptat, nedrept, mult prea devreme, scumpa noastră,

BĂTRÂN EMILIA-MILCA.

Odihnă veşnică!

Soţul Aurel, fiul Raul, nora Iulia, nepoţii Iulius şi Iustin

Aştern acum câteva rânduri/ Bunico n-ai să le citeşti/ Dar eu am să le port în gânduri/ Fiindcă acum acolo eşti/. Mai e ceva care mă doare/ Şi-mi stoarce dintre pleoape rouă/ N-am avut timp să vin c-o floare/ Şi uite că vin azi... cu două. Acum 7 ani scumpa mea bunică,

GHILEA MARIA

(din Cruceni)

a ales să fie îngerul meu păzitor. Te voi iubi mereu!

A ta veşnic îndurerată, Gabi (Mihăilescu) Freiman

O lumânare aprinsă, o sfântă rugăciune la 40 de zile pentru odihna sufletului celui care a plecat mult prea devreme dintre noi,

la 72 ani, chemat de Dumnezeu, dragul nostru frate, unchi, soţ, tată şi bunic,

NICOLAIE IVASIUC

din Vladimirescu.

Parastasul va avea loc duminică, 27 septembrie 2015, ora 11:30 la Biserica Ortodoxă din Nădlac, iar masa se serveşte la şcoală. Prieteni, foşti colegi şi cei dragi lui sunt rugaţi să participe. Dumnezeu să te ierte! Amin.

Fraţii: Mircea, Domnica, Maria, Silvia, Paula şi Veronica cu familiile lor.

Soţia Ana şi fiul Robert cu familia

Amintim că în 26 septembrie se împlinesc 3 ani de când a plecat în veşnicie,

BĂLĂBAN TEODOR (TUŢU).

Dumnezeu să-l ierte!

Veşnic îndureraţi: soţia, fiul şi nepoţii

• **Vând cazane** de pălincă diferite mărimi. Tel. 0751.353.742. 240051

• **Vând cazane** de ţuică diferite mărimi. Tel. 0757.848.723. 239328

ARAD ONLINE
www.aradon.ro
o marcă russmedia

Publicitate: 0257/210.775; 0257/280.904

Timpul se scurge nemilos şi iată că mâine 26 septembrie se împlinesc 6 ani de la dureroasa despărţire de fiinţa cea mai dragă sufletului meu, scumpa mea mamă

SOFIA CRIŞAN.

Amintirea ei va rămâne veşnic în sufletul meu. „Nu te uit mama mea/ Căci întreagă viaţa ta/ Te-ai luptat să mă vezi fericită/ Te rugai şi vegheai/ Nopţi întregi nu dormeai/ Lui Isus dorul tău îl spuneai". Aştept cu nerăbdare ziua revederii.

Fiica Lavinia

Mâine, 26 septembrie se împlinesc 6 ani de la despărţirea de scumpa noastră mamă,

SOFIA CRIŞAN.

Păstrăm în suflet chipul ei blând şi iubitor. „Şi dacă chipul nu-ţi mai văd/ Privesc la tin prin ce-ai lăsat/ Iar într-o zi în veşnicii/ Ne vom vedea cu-adevărat!" Nu te vom uita niciodată!

Fiul Beni, soţia Lavinia şi nepoţica Alisia

Mâine, 26 septembrie se împlinesc 6 ani de când scumpa noastră mamă a plecat în veşnicie. Privirea ei blândă şi vorbele duioase vor rămâne veşnic în amintirea noastră. „O, mamă, chipul tău va fi/ Icoană scumpă, neuitată,/ Până când sus în veşnicii/ Lângă Isus vom fi odată!" Aşteptăm cu nerăbdare dimineaţa revederii.

Fiul Emanuel şi soţia Victoria

Mâine, 26 septembrie se împlinesc 6 ani de la despărţirea de cumnata mea,

SOFIA CRIŞAN.

Ne amintim cu drag de ea şi aşteptăm momentul reîntâlnirii pe plaiurile veşniciei.

Cumnata Aurica, fiul Ciprian cu soţia Raluca

Acum 5 ani, te-ai stins puţin câte puţin sub privirile noastre neputincioase, plecând prea devreme dintre noi. Te-am iubit prea mult şi te-am pierdut, azi nu mai eşti unde erai,

MARC IONEL

dar vei fi întotdeauna în sufletul nostru. Dumnezeu să te odihnească în pace şi linişte!

Soţia Rodica cu copiii

Cu tristeţe, lacrimi pe obraz şi dorul în suflet amintim că a trecut un an de când ai plecat în veşnicie dragul nostru soţ şi fiu,

MATIUŢ ALEXANDRU LAVINIU.

Parastasul va avea loc sâmbătă, 26 septembrie 2015, ora 12:00 la Cimitirul Eternitatea (la mormânt). Dumnezeu să te odihnească în pace suflet blând! Te vom iubi mereu şi îţi vom păstra veşnică amintirea.

Soţia Adriana şi mama Florica

Anunţurile de deces se publică GRATUIT!

The Kryptonite Sparks FOTO: GBOB

A şaptea semifinală GBOB

IAŞI. S-a încheiat şi a şaptea semifinală regională, Semifinala GBOB Moldova. Etapa de la Iaşi a fost deosebită prin faptul că s-au adunat 12 formaţii din şapte judeţe ale Moldovei, alături de o trupă venită de la Chişinău. Juriul a fost alcătuit din cinci persoane, care s-au întânit la Iaşi venind de la Cluj-Napoca, Bucureşti, Bacău, Suceava şi Dorohoi. Prin tot ceea ce s-a realizat până în prezent la prima ediţie organizată de Asociaţia Sunetul Muzicii, GBOB România este un concurs naţional de impact internaţional. GBOB (Bătălia mondială a formaţiilor) este cea mai mare şi cea mai apreciată competiţie de muzică live din lume. Evenimentul, care îndeplineşte toate criteriile pentru a fi considerat festival, este un prilej unic pentru marea majoritate a formaţiilor debutante sau cvasi-cunoscute să cânte pentru prima dată într-un centru cultural important al ţării în faţa unui public local numeros. După semifinala de la Iaşi s-au calificat în Finala Naţională GBOB: The Kryptonite Sparks (Botoşani) şi Nouă ani lumină (Iaşi).

SURSA: WWW.CZB.RO

Megadeth, concert în China

BEIJING. Trupa californiană de heavy metal Megadeth va avea concerte în octombrie la Beijing şi Shanghai, scrie China Daily, la câteva zile după ce Bon Jovi a fost nevoit, în urma deciziei autorităţilor chineze, să-şi suspende concertele în aceleaşi oraşe. Trupa de thrash metal - versiunea cea mai agresivă de heavy metal - va cânta la 6 octombrie în marea sală polivalentă Mastercard Center din Beijing, iar două zile mai târziu la Marele Teatru din Shanghai. **SURSA: AGERPRES**

Se joacă pe smartphone

WASHINGTON. Copiii folosesc din ce în ce mai mult dispozitivele mobile pentru jocurile video, neglijând consolele şi computerele, potrivit companiei americane de sondaje de piaţă şi servicii de consiliere NPD. Mai mult de şase din zece copii (63%) între doi şi 17 ani accesează jocurile video cu ajutorul dispozitivelor mobile, cum ar fi smartphone-urile, în timp ce ponderea celor care folosesc calculatoare a scăzut cu peste 20% în ultimii doi ani.

SURSA: AGERPRES

De ajutor
Regina Spaniei, Sofia, ţine în braţe un pui de labrador la deschiderea expoziţiei „25 de ani de mers pe jos împreună", dedicată câinilor de ghidare, la Madrid. FOTO: EPA

Speră la un Grammy

WASHINGTON. Cantautorul mexican Leonel García se plasează în fruntea listei nominalizărilor la cea de-a 16-a ediţie a premiilor Grammy Latino, care a fost anunţată miercuri de Academia Latină de Înregistrări (LARAS) pe site-ul său, informează revista People în spaniolă. García a primit şase nominalizări, urmat de compatrioata sa Natalia Lafourcade cu cinci. În continuare s-au clasat Juan Luis Guerra şi Alejandro Sanz, care au însumat fiecare câte patru nominalizări. Artişti precum Pablo Alborán, Miguel Bosé, Café Quijano, Pedro Capó, Nicky Jam, Ricky Martin şi Vicentico râvnesc şi ei la premiu fiind nominalizaţi la trei categorii. Gala de înmânare a premiilor Grammy Latino va avea loc la 19 noiembrie la MGM Grand Garden Arena din Las Vegas, Nevada, iar ceremonia va fi transmisă de postul Univisión începând cu ora locală 20.00.

Leonel García FOTO: FAN

Mesaj pentru toleranţă

WASHINGTON. Actriţa şi cântăreaţa americană Selena Gómez, care o interpretează pe Mavis în filmul de animaţie „Hotel Transylvania 2" - un personaj care respinge discriminarea - a declarat că va profita de influenţa sa artistică pentru a transmite un mesaj de toleranţă tinerilor. În noul film al studioului Sony Pictures Animation, Selena Gómez îi împrumută vocea lui Mavis, care după ce se căsătoreşte cu un om încearcă să-l convingă pe tatăl ei, Dracula, să-i accepte fiul, care nu este probabil vampir. „În această continuare, Mavis are un fiu care ar putea fi uman, iar atunci mesajul de acceptare este crucial. Acesta poate angaja o discuţie între părinţi şi copii pentru a înţelege că orice persoană trebuie acceptată", a declarat vedeta Disney în cadrul vizitei de promovare a filmului la Miami. În filmul de animaţie, care va fi lansat pe ecrane la 25 septembrie, fata vampir se confruntă cu prejudecăţile dintre oameni şi creaturile sângeroase şi traversează o perioadă de tranziţie cu care Gomez pare să se identifice.

Selena Gómez FOTO: EPA

Fenomen astronomic rar

BUCUREŞTI. Un eveniment astronomic foarte rar, care constă în producerea simultană a două fenomene spectaculoase - Super Lună şi eclipsă de Lună -, va avea loc în noaptea de duminică spre luni, la peste 30 de ani de la producerea unui eveniment similar. Apariţia simultană a Super Lunii şi a unei eclipse de Lună s-a produs cel mai recent în 1982. Următorul eveniment astronomic similar va avea loc în anul 2033.

În noaptea de duminică spre luni se va produce o eclipsă totală de Lună, vizibilă parţial din toată ţara. „Vizibilă parţial" înseamnă că nu toată eclipsa se va putea vedea din ţară, Luna apunând când încă se află în umbra Pământului, potrivit informaţiilor furnizate de Observatorul astronomic „Amiral Vasile Urseanu".

Eclipsa începe la ora 3.11 (28 septembrie), are maximul la ora 5.47 şi se încheie pentru România în jurul orei de 7.16. Cea mai spectaculoasă parte a unei eclipse totale este perioada în care Luna se află în umbra Pământului.

SURSA: MEDIAFAX

www.aradon.ro
Mai multe poze cu Adelina

Adelina
Este pasionată de modă şi călătorii. FOTO: PETRILA GHEORGHE

SofistiCat la Bucureşti

Expoziţia de la sfârşitul săptămânii va avea ca punct culminant concursul „Best in Show".

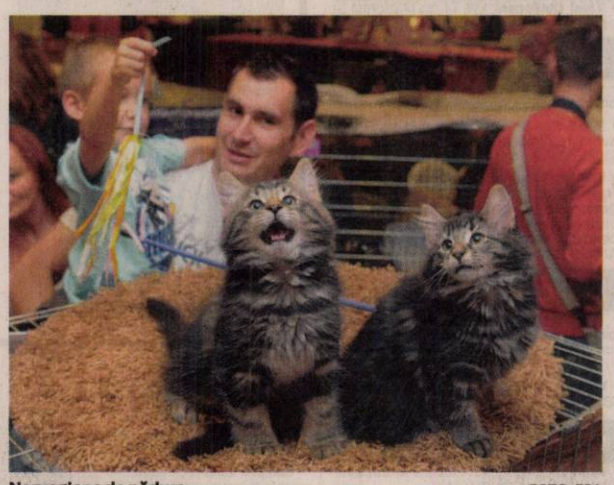

Norvegiene de pădure FOTO: EPA

BUCUREŞTI. Peste 200 de pisici de rasă vor fi prezentate la Expoziţia Internaţională Felină SofistiCat, care are loc sâmbătă şi duminică la Romexpo, informează un comunicat al organizatorilor. Ediţia din această toamnă va avea tematica „Vestul Sălbatic". Prin faţa unui juriu compus din cinci arbitri internaţionali vor defila exemplare de persană, Maine Coon, norvegiană de pădure, angora turcească, sacră de Birmania, bengaleză, british shorthair, abysiniană, chartreaux, Devon Rex, Don Sphynx, albastră de Rusia, somali, burma, singapura, Sphynx, orientală şi siameză. Expoziţia, deschisă în ambele zile între orele 10,00 şi 18,00, va avea ca punct culminant concursul „Best in Show". Finaliştii celor patru categorii (persane şi exotice, păr semilung, păr scurt, orientale şi siameze) se vor întrece în marea finală pentru un loc pe podium. Sponsorii vor oferi premii pentru finalişti, constând în hrană şi accesorii pentru pisici. Vor fi organizate şi tombole cu premii. Ca la fiecare ediţie, în cele două zile ale expoziţiei se va desfăşura şi campania „Arată că îţi pasă", în cadrul căreia se vor strânge donaţii (în bani sau hrană) pentru animalele din adăposturi. Organizaţiile pentru protecţia animalelor vor aduce pisici vaccinate şi sterilizate, spre adopţie. Preţul unui bilet este de 10 lei. Pensionarii au bilet redus la 5 lei, iar copiii au acces gratuit. **SURSA: AGERPRES**

Hidekichi FOTO: FAN

Record stabilit la 105 ani

TOKYO. Un japonez de 105 ani a devenit primul atlet din lume de această vârstă care a alergat 100 de metri plat, stabilind un record mondial de 42,22 de scunde, au informat joi mass media japoneze citate de EFE. Hidekichi Miyazaki a reuşit acest lucru miercuri pe o pistă de atletism din Kyoto (vestul Japoniei). După ce a trecut linia de sosire el a sărbătorit adoptând poziţia care l-a făcut celebru pe sportivul jamaican Usain Bolt. **SURSA: AGERPRES**

Depp s-a îngrăşat vizibil

WASHINGTON. Johnny Depp şi-a făcut apariţia în cursul acestei luni la festivalul de Film de la Veneţia, pentru a-şi promova ultima producţie, „Black Mass", iar toată lumea a observat că s-a îngrăşat, posibil pentru un rol viitor sau poate pentru că s-a lăsat de alcool. Conform publicaţiei National Enquirer, Depp a jurat să nu se mai atingă de alcool dar s-a îngrăşat din această cauză. „Johnny a fost nevoit să renunţe la alcool după ce numeroasele sale ‚accidente' petrecute pe platourile de filmare de la ‚Pirates of the Caribbean' au dus la depăşirea bugetului" pentru cele mai noi aventuri ale lui Jack Sparrow. „Acum că nu mai consumă alcool s-a îngrăşat şi este mai tot timpul plictisit", conform unei surse citate.

SURSA: AGERPRES

Johnny Depp FOTO: EPA

FONDAT 1989, APARE LA ARAD, TEL. 0257/281.802, E-MAIL: REDACTIA.JURNALARADEAN@RUSSMEDIA.RO; PUBLICITATE.JURNALARADEAN@RUSSMEDIA.RO

Mihaela Jude, despre rezultatele Bursei Muncii

PAGINA 5

JURNAL ARĂDEAN

o marcă russmedia

Monique Reid şi-a condus echipa spre întâia victorie oficială

PAGINA 8

LUNI
28 SEPTEMBRIE 2015
ANUL XXVII, NR. 7418
12 PAGINI - 1,50 LEI

12° Temperaturile se vor situa între 9 şi 12 grade. Vântul va sufla cu 22 km/h.

DIMINEAŢA | AMIAZA | SEARA

Agitaţie la municipale FOTO:JA

Alegeri cu scandal la PSD Arad

ARAD. Deşi alegerile pe municipiu la PSD Arad păreau o simplă formalitate, neanunţându-se niciun contracandidat pentru preşedintele în funcţie, deputatul Flavius Măduţa, Conferinţa Municipală s-a transformat într-un adevărat circ. Alegerile pe judeţ însă s-au desfăşurat în linişte. /P.4

A lăsat-o fără bani FOTO: FAN

A golit contul unei bătrâne

SÂNTANA. Suspectul este un angajat al băncii, care ar fi păcălit-o pe femeie să semneze o împuternicire pe numele său. Între timp, familia bărbatului a prosperat văzând cu ochii, sub privirile neputincioase ale bătrânei înşelate. /P.6

Loto din 27 septembrie

6/49:	26, 1, 32, 18, 12, 7
NOROC	1711852
5/40:	34, 7, 9, 10, 17, 14
JOKER	27, 26, 20, 35, 34 /7

Ciocolată

În topul preferinţelor sunt ciocolata simplă şi cea cu alune.

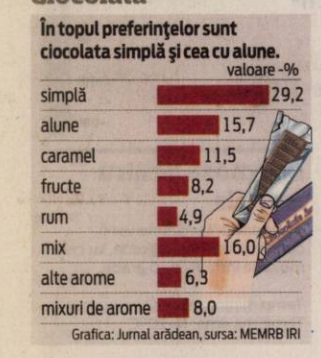

Grafica: Jurnal arădean, sursa: MEMRB IRI

17 violuri, niciun vinovat

În şase luni, pe birourile poliţiştilor arădeni au ajuns 17 sesizări privind infracţiunea de viol.

ARAD. În primele şase luni ale acestui an, poliţiştii Inspectoratului de Poliţie Judeţean (IPJ) Arad au avut de investigat 17 sesizări cu privire la infracţiunea de viol. Reprezentanţii IPJ Arad au precizat că, deşi numărul sesizărilor privind această infracţiune poate părea mare, în realitate este mai mic decât cifra pe 2014. „În urma analizării situaţiei statistice înregistrate, s-a constatat că acest gen de fapte nu reprezintă un fenomen la nivelul judeţului Arad", a declarat agentul principal de poliţie Ovidiu Liber, purtătorul de cuvânt al IPJ Arad. Aşadar, în toate cele 17 sesizări, oamenii legii au întocmit dosare penale. Câte dintre acestea au ajuns la judecată? Niciunul. Deocamdată. Trei din cele 17 sesizări se află încă în lucru, în timp ce restul de 14 au fost clasate. Potrivit IPJ Arad, toate persoanele bănuite de săvârşirea faptelor au fost identificate de către poliţişti, însă împotriva lor nu s-au luat măsuri. Cine sunt victimele acestor infracţiuni de viol care au făcut sesizări la IPJ Arad? Ei bine, în două dintre aceste cazuri, reprezentanţii IPJ Arad au precizat că victimele au fost minore, în unul din cazuri fapta ar fi fost săvârşită în Germania, iar în celălalt caz nu s-a confirmat, sesizarea fiind clasată întrucât fapta nu există. Într-unul dintre cazurile sesizate a fost vorba despre tentativă de viol - unde atât victima era minoră, cât şi cele trei persoane bănuite de săvârşirea faptei.

JA-I.C.

Lansarea proiectului Arad – Capitală Culturală Europeană 2021

Lansarea proiectului candidaturii Aradului pentru Capitală Culturală Europeană 2021 a avut loc weekendul trecut. Vineri, trupa IRIS împreună cu Felicia Filip şi Maia Morgenstern au susţinut un concert în faţa Palatului Administrativ, prefaţând evenimentul de sâmbătă seara, când, într-o hală de producţie de tramvaie a fabricii Astra Vagoane Călători, peste o mie de oameni au asistat la lansarea proiectului a cărui amfitrion a fost primarul Aradului, Gheorghe Falcă. /P.3 FOTO: C.ANDRA

Ionel Ciupe FOTO:JA

„ALDE Arad poate concura cu oricine"

ARAD. Interviu cu consilierul municipal Ionel Ciupe despre promovarea proiectelor sale pentru Arad, despre viitoarele alegeri parlamentare şi locale, despre şansele ALDE la aceste alegeri. /P.5

Acuzaţii de abuz în penitenciar

ARAD. O comisie a Consiliului Europei susţine faptul că în Penitenciarul Arad deţinuţii sunt agresaţi de forţele speciale. O altă neregulă sesizată de Consiliul Europei se referă la supraaglomerare. /P.6

C. Rus s-a descătuşat FOTO: FAN

UTA nu s-a mai motivat suficient

ARAD. UTA nu a mai reuşit un joc bun şi contra echipei CSM Rm. Vâlcea, iar rezultatul s-a văzut. A fost doar 1-1, deşi - până la urmă - victoria putea fi meritată, elevii lui Nagy ratând câteva ocazii bune. /P.7

Fuzionează cele două CET-uri?

Oportunitatea fuzionării va fi studiată în viitorul apropiat. Pe când fuziunea? „Cu cât mai repede, cu atât mai bine" - zice primarul.

ARAD. Primarul Gheorghe Falcă a anunţat că pe ordinea de zi a proximei şedinţe CLM se află un proiect de hotărâre prin care „se mandatează reprezentanţii Consiliului Local Municipal Arad în Adunarea Generală a Acţionarilor la CET Arad şi CET Hidrocarburi în vederea analizei oportunităţii fuziunii celor două CET-uri".

Teoretic, după analiza de oportunitate, urmează efectuarea unor studii. Când ar putea avea loc fuziunea celor două CET-uri? Nu se poate spune exact, dar... „cu cât mai repede, cu atât mai bine. Ar fi bine ca anul bugetar următor să-i prindă împreună" - a opinat edilul. Gheorghe Falcă a mai adus în discuţie „micile acţiuni private care sunt de când s-a unit cu Arterm", apreciind că „acele acţiuni trebuie cumpărate pentru că ele te cam încurcă, te împiedică să accesezi bani europeni".

În acest context, primarul Aradului nu a ratat ocazia de a ataca puterea centrală, în spinoasa problemă a finanţării CET.

JA-D.D.

Un milion de euro pentru Luncă

ARAD. Administraţia Parcului Natural „Lunca Mureşului" Arad a declarat război speciilor invazive de plante din aria protejată. Această acţiune este posibilă datorită proiectului „Stoparea extinderii speciilor invazive de plante în Parcul Natural Lunca Mureşului - SESIL", în valoare de un milion de euro. Finanţarea acestui proiect inedit este asigurată de către trei ţări europene: Norvegia, Islanda şi Liechtenstein.

/P.3

S.C. UNIVERSUL VERDE S.R.L.
A început sezonul de toamnă !!!
Vă oferim:
-Pomi fructiferi (la ghiveci)
-Viţă de vie (la ghiveci)
-Thuja occ. (diferite varietăţi)
-Cupressocyparis leylandii (diferite dimensiuni şi forme)
-Buxus sempervirens (gard veşnic verde)
-Arbuşti cu diferite forme(pon-pon,spirale,globuri)
Vă aşteptăm la sediul nostru de pe str. Pădurii nr.28
Tel. : 0257 210 070
Web : www.universulverde.ro
(56856)

UVVG deschide anul academic 2015-2016
Luni, 28.09.2015
Ora 8.00 - Slujbă Te – Deum, Depuneri de coroane şi jerbe de flori la Statuia lui Vasile Goldiş, Piaţa Revoluţiei
Ora 14.00 - Campusul Universitar „Vasile Goldiş", Str. Liviu Rebreanu, Nr. 86, AULA „MAGNA UNIVERSITARIA", Festivitatea de deschidere a noului an universitar 2015-2016.
H (147281)

-5% Reducere cu talonul din ziar
Reduceri de Toamnă
Târg de Covoare carpeta
2 - 4 Octombrie
Covoare pentru fiecare!
vineri
sâmbătă
duminică
10:00 - 20:00
ARAD
Calea Aurel Vlaicu
nr.225-235, Galeria Mall Arad, etaj 1
(225642)

9 771220 748010 15090

Remember: 28 septembrie

1066 William Cuceritorul invadează Anglia

1852 S-a născut Henri Moissan, chimist francez (d. 1907)

1876 A murit Costache Negri, poet şi politician român (n. 1812)

1882 S-a născut Vasile Pârvan, istoric, eseist şi arheolog român (d. 1927)

1891 A murit Herman Melville, scriitor american (n. 1819)

1895 A murit Louis Pasteur, chimist şi microbiolog francez (n. 1822)

1924 S-a născut **Marcello Mastroianni,** actor italian (d. 1996)

1926 S-a născut Stroe Constantin Slătineanu, poet român (d. 1993)

1931 S-a născut Valeriu Râpeanu, scriitor şi critic literar român

1934 S-a născut Brigitte Bardot, actriţă franceză

1939 S-a născut Sorin Gheorghiu, actor român de teatru şi film (d. 2008)

Marcello Mastroianni FOTO: FAN

1966 A murit André Breton, poet francez (n. 1896)

1967 S-a născut Lucian Pavel, actor român

1970 A murit John Roderigo Dos Passos, scriitor american (n. 1896)

1972 S-a născut Gwyneth Paltrow, actriţă americană

1978 A murit Papa Ioan Paul I (n. 1912)

2006 A murit Virgil Ierunca, critic literar, publicist şi poet român (n. 1920)

2007 A murit Savel Stiopul, regizor şi scenarist român (n. 1926)

Telefoane utile

☎ INFORMAŢII TELEFONICE: 118.932; ☎ ROBOT: 1958; ☎ APEL UNIC DE URGENŢĂ (SALVARE, POLIŢIE; Pompieri): 112; ☎ PRIMĂRIA MUNICIPIULUI ARAD: Program de relaţii cu publicul (camera 5) luni-vineri între orele 8-20. Tel.: 0257/284.744; tel. centrală: 0257/281.850; ☎ S.C. E.ON GAZ ROMÂNIA - Sucursala Arad - Dispecerat şi intervenţie telefon:0357/403.321; ☎ DERANJAMENTE CURENT ELECTRIC: 0257/929; ☎ INFORMAŢII CFR: 0257/231.777; ☎ PROTECŢIA CONSUMATORULUI: B-dul Revoluţiei, nr. 50. Telefon: 0257/257.049; ☎ POLIŢIA LOCALĂ: 0257/939; ☎ SC CET (Dispecerat şi intervenţie termoficare): 0357/412.244; 0257/ 231.367; 0357/412.233.

Sudoku

REGULI: În fiecare bloc sunt câteva cifre între 1 şi 9, stabilite dinainte. Acestea trebuie completate cu cifrele lipsă, în aşa fel încât fiecare număr să figureze o singură dată. De asemenea, cifrele de la 1 la 9 trebuie să figureze o singură dată atât pe rândurile orizontale cât şi pe coloanele verticale ale celor nouă blocuri luate împreună.

ÎNCEPĂTORI

	4						7	
			8				4	
			1		5	3		
8								
3			2	7				4
		5	4				2	
		9		2		8	6	
				6	1			
6						2		

AVANSAŢI

			4					8
		6		5	3		1	7
	1	5		8				
		8			7		4	
3	2	9						
5					2			
	9		7					3
			8	6		9		

Soluţiile jocurilor din numărul precedent:

ÎNCEPĂTORI

7	6	1	4	2	3	5	8	9
5	9	4	8	7	6	3	2	1
8	2	3	1	9	5	4	7	6
6	4	5	3	8	1	7	9	2
9	8	2	6	5	7	1	4	3
1	3	7	2	4	9	8	6	5
3	1	8	9	6	4	2	5	7
2	7	9	5	3	8	6	1	4
4	5	6	7	1	2	9	3	8

AVANSAŢI

2	3	9	8	1	6	4	5	7
5	6	8	4	7	2	9	1	3
4	7	1	9	3	5	6	8	2
9	2	4	6	5	8	3	7	1
6	5	3	1	2	7	8	9	4
8	1	7	3	4	9	2	6	5
7	9	5	2	8	4	1	3	6
3	4	6	5	9	1	7	2	8
1	8	2	7	6	3	5	4	9

UNDE MERGEM în Arad

Cinema

CINEMA CITY ATRIUM

- **American Ultra: Agent descoperit, orele 13:10, 15:10, 17:30, 19:30, 21:30**
- **Internul, orele 14:50, 17:20, 20:00, 22:30**
- **Viziuni, orele 17:20, 20:40, 22:40**
- **Sexul, bată-l vina!, orele 15:30, 17:40, 20:10, 22:20**
- **Sicario: Asasinul, orele 13:00, 17:10, 19:40, 22:10**
- **Everest -3D, orele 13:50, 16:30, 19:10, 21:50**
- **Labirintul: Încercările focului, orele 16:40, 19:20, 22:00**
- **Mune: Gardianul lunii -3D, orele 13:50, 15:50, 17:50**
- **Transporter: Moştenirea, orele 14:30, 19:50**
- **Hitman: Agent 47, orele 15:00, 21:50**
- **Vacanţă cu peripeţii, orele 19:20, 21:40**
- **Albinuţa Maya -3D, orele 13:00, 14:50, 16:40**
- **Agentul de la U.N.C.L.E., orele 18:40, 21:10**
- **Misiune: Imposibilă. Naţiunea secretă, ora 18:00**
- **Minionii -3D, orele 14:00, 16:00**
- **Întors pe dos -3D, ora 15:10**

CINEMA CITY GALLERIA

- **Agentul de la U.N.C.L.E., ora 22:20**
- **Albinuţa Maya -3D, orele 13:40, 15:40, 17:30**
- **American Ultra: Agent descoperit, orele 15:00, 17:00, 19:20, 21:20**
- **Barbie în tabara de muzică, ora 14:20**
- **Everest -3D, orele 14:50, 17:20, 20:00, 22:30**
- **Hitman: Agentul 47, ora 21:40**
- **Internul, orele 14:40, 17:10, 19:40, 22:10**
- **Labirintul: Încercările focului, orele 16:10, 18:50, 21:30**
- **Minionii -3D, orele 14:00, 16:00**
- **Mune: Gardianul lunii -3D, orele 14:20, 16:10, 18:00**
- **Ricki and the Flash, ora 19:50**
- **Sicario: Asasinul, orele 14:10, 16:40, 19:10, 21:50**
- **Transporter. Moştenirea, orele 19:30, 22:00**
- **Vacanţă cu peripeţii, orele 18:10, 20:10**

Eveniment

Festivalul Internaţional de Poveşti „Magia Cuvântului", ediţia a IV-a:

- **Marţi, 29 septembrie,** între orele 10-12, în sala „Marionete" a Teatrului Clasic „Ioan Slavici" – „Magia Cuvântului" - Spectacolul de deschidere a celei de-a IV-a ediţii a Festivalului Internaţional de Poveşti; de la ora 20, în Secţia „Istorie" a Complexului Muzeal Arad -„Trecutul prin poveste", spectacol de poveşti pentru ciclul gimnazial şi liceal
- **Miercuri, 30 septembrie,** între orele 10-12, în şcolile din Lipova - „Lumea poveştilor", spectacol de poveşti pentru ciclul primar; între orele 17-18, la Centrul recreativ Lipova - „Lumea poveştilor", spectacol de poveşti pentru familii; de la ora 20, la Secţia „Artă" a Complexului Muzeal Arad - „Poveştile tablourilor misterioase", spectacol de poveşti pentru familii.
- **Joi, 1 octombrie,** între orele 10-12, la Căminul Cultural Macea - „Lumea poveştilor", spectacol de poveşti pentru ciclul primar; de la ora 19.30, la Galeriile „Turnul de Apă" - „Impro-Stroytelling", spectacol susţinut de tinerii voluntari ai festivalului pentru ciclul gimnazial şi liceal.

Sănătate

- **CABINET GINECOLOGIC:** Cabinet ginecologic Arad, B-dul Decebal 11 (lângă Hotel Aradul), chiuretaj medicamentos, eco 4 D, test PAP.TEL: 0770823850, 0723643581
- **Policlinica DR. TURCIN, oferă:** Cardiologie (EKG, Ecografie cardiacă, Doppler vascular, Holter EKG si TA, Test de efort), Oftalmologie **(NOU - chirurgie pol anterior; CV computerizat; optică medicală),** ORL (videoendoscopie), pneumologie, gastroenterologie, neuropsihiatrie, medicină de familie, ecografii generale. **Telefon: 0257/285510, www.policlinica-turcin.ro**
- **Farmacia GLYKON - UTA,** Bl U 6 (vis-a-vis de biserica în construcţie). Deschis zilnic: luni-vineri 07.00 -21.00 sâmbătă şi duminică 08.00-18.00. **Telefon: 0257/241197.**

Pieţe şi târguri

Astăzi este zi de piaţă la Curtici, Nădlac, Bocsig, Gurahonţ, Moneasa, Pilu, Vladimirescu. **Tot astăzi se organizează târg săptămânal la** Gurahonţ şi Bârzava.

Mâine, marţi, este zi de piaţă la Sebiş, Almaş, Apateu, Semlac, Sântana, Şilindia, Vârfurile.

Horoscop

BERBECUL (III.21.-IV.20.)
Încercaţi să nu va asumaţi riscuri! Nervozitatea va poate crea mari probleme. Evitaţi să conduceţi maşina! Sunteţi predispus la accidente.

TAURUL (IV.21.-V.20.)
Aveţi o zi foarte încărcată, cu multe probleme de rezolvat. Dimineaţa sunteţi puţin agitat şi încercaţi să rezolvaţi mai multe treburi deodată. Vă sfătuim să va faceţi un plan detaliat!

GEMENII (V.21.-VI.21.)
Din cauza stresului, sunteţi predispus la probleme de sănătate sau chiar accidente. Vă recomandăm să nu faceţi eforturi fizice sau intelectuale deosebite.

RACUL (VI.22.-VII.22.)
Dimineaţă s-ar putea că un coleg să va dea o veste care va tulbură. Vă sfătuim să nu vă exteriorizaţi, ca să nu le transmiteţi şi celor din jur starea de nervozitate. Menajaţi-vă sănătatea!

LEUL (VII.23.-VIII.23.)
Se întrevede o zi foarte agitată. Dimineaţa sunteţi nevoit să îi spuneţi unui prieten că nu aveţi timp de el. Vă pregătiţi pentru o călătorie.

FECIOARA (VIII.24.-IX.23.)
Dimineaţa sunteţi obosit şi nervos, după un drum lung. Ar fi bine să vă stăpâniţi şi să evitaţi discuţiile în contradictoriu, pentru că riscaţi să declanşaţi un conflict.

BALANŢA (IX.24.-X.23.)
Nu aveţi răbdare să vă analizaţi proiectele şi vă grăbiţi să le puneţi în practică. Vă recomandăm să nu vă ambiţionaţi să vă rezolvaţi singur toate problemele.

SCORPIONUL (X.24.-XI.22.)
Oboseala acumulată vă face să fiţi foarte agitat. Ar trebui să vă odihniţi mai mult. Fiţi foarte prudent, pentru că există riscul să fiţi implicat într-un accident de circulaţie.

SĂGETĂTORUL (XI.23.-XII.21.)
Dimineaţa plecaţi într-o călătorie importantă, din care este posibil să va întoarceţi cu o mare sumă de bani. Pe drum, vi se propune să vă asociaţi într-o afacere.

CAPRICORNUL (XII.22.-I.20.)
Începeţi ziua foarte agitat. Vă recomandăm să va păstraţi calmul, pentru că sunteţi predispus la accidente cerebrale sau infarct.

VĂRSĂTORUL (I.21.-II.20.)
Va simţiţi excelent, sunteţi relaxat şi nimic nu va poate tulbură. Mai mult, reuşiţi să calmaţi o persoană foarte agitată.

PEŞTII (II.21.-III.20.)
Un prieten vă propune să plecaţi într-o excursie, dar faptul că nu aveţi bani vă face să fiţi irascibil şi să căutaţi ceartă cu lumânarea. Nu îi căutaţi nod în papură persoanei iubite!

Citire apometre

Luni, 28.09.2015. Iuliu Maniu cu soţ, Severin, Bârzavei, Partizanilor, Gelu, Pescarilor, Grădina Poştei, Cehov, V. Moga, P. Pipoş, Grâului, Buciumului, Rândunicii, Vezuviu, D. Zamfirescu, I. Minulescu, Agârbiceanu, Romaniţei, Păpădiei, Vărădiei, Rozelor, Râşnov, Viitorului, Someşului, Câmpul Florilor, Trenului, Abatorului, Latină, Biruinţei, Venus, I. Raţiu, A. Karoly, E. Murgu, Pionierilor, Condurăşilor, Calvin, p-ţa Pompierilor, C. Gergely, Ec. Teodoroiu, V. Goldiş, Şt.Cicio Pop, Dragalina Târnavelor, Aviator Georgescu, B. Margareta, Unirii, N. Bălcescu, p-ţa A. Iancu, Episcopiei, V. Alecsandri, I. Chendi, D. Sibii, Horia, V. Babeş, I. Sava, p-ţa M. Viteazul Cloşca, Ghe. Popa, V. Milea, I. Vidu, Călugăreni, Andreescu, Decebal, R. Cărpenişanu, C. Petreanu, A. Vlad, O. Băncilă, T. Ceontea, p-ţa Mică, Cuza Vodă, Ghica Vodă, Iaiomiţei, Spătarul Borcea, Reşiţei, Malul Mureşului.

Marţi, 29.09.2015. Blocuri zona gării Aradul Nou, I. Maniu cu soţ, Severin, Bârzava, Dosoftei, Lermontov, Liliac, Viorelelor, Maximilian, I. Maniu fără soţ, I. Alexandru, Udrea, Plugarilor, Robăneşti, Neculce, Mărţişor, V. Moga, P. Pipoş, Grâului, Gorunului, Oradea, Zărandului, Rozelor, Râşnov, Viitorului, Someşului, Câmpul Florilor, C. Hodoş, Kogălniceanu, Ceahlău, Ceaiovski, p-ţa Sârbească, Blanduziei, I.R. Şirianu, Olimpiadei, P. Chinezu, Cozia, V. Alexandrescu, Şelimbăr, Tribunul Axente, Sinagogei, N. Ştefu, Militarilor, S. Bărnuţiu, Mătăsari, Şelari, Voluntarilor.

Vremea

Luni, 28 septembrie

www.aradon.ro

10° LA ORA 6 — temperaturile se vor situa între 9 şi 10 grade. Vântul va sufla cu 22 km/h dinspre N.

11° LA ORA 18 — temperaturile se vor situa între 10 şi 11 grade. Vântul va sufla cu 17 km/h dinspre NNE.

Ziua precedentă

Arad	10–18	Umiditate:	82%
Lipova	10–18	Presiune:	1015.92 mb
Chişineu- Criş	10–18	Precipitaţii:	0%
Săvârşin	9–17	Vânt:	24 km/h
Sebiş	9–17	Direcţie vânt:	NNE

Soarele

Răsare: 07:26
Apune: 19:20

Azi

Temperaturile se vor situa între 9 şi 12 grade. Vântul va sufla cu 22 km/h, dinspre N.

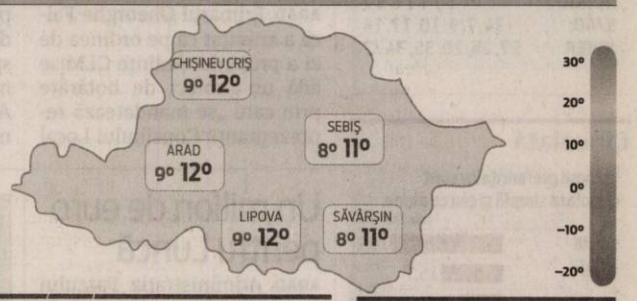

FAZELE LUNII

13.09 · 21.09 · 28.09 · 5.10

MARŢI	MIERCURI	JOI	VINERI
9° 14°	9° 14°	9° 19°	11° 20°
înnorat	averse	averse	parţial înnorat

Calendar

Biserica ortodoxă: Sf. Cuv. Hariton Mărt.; Sf. Prooroc Baruh
Biserica greco-catolică: Cuv. Hariton Mărturisitorul
Biserica romano-catolică: Ss. Venceslau, m. *; Laurenţiu Ruiz şi îns., m. *; Fer. Amalia, m.

Prognoză pentru trei zile

Temperaturile minime vor fi cuprinse între 9 şi 11 grade, iar cele maxime între 14 şi 20 grade.

Temp.minime: 9-11°C
Temp.maxime: 14-20°C

JURNAL ARĂDEAN
B-dul Revoluţiei nr. 62, Arad

BRAT Auditat de BRAT

Reclamaţii difuzare: 0257/212.032

Secretariat: 0257.281802 (centrala), fax - 0257.212.012
Şef departament difuzare: Carmen Csordas
Marea publicitate: 0257.280904
Mica publicitate: 0257.210775; B-dul Revoluţiei, nr. 81
Tiparul executat la: Tipografia Russmedia Kft. Debrecen

Redactor şef: Adriana Barbu (8416) Responsabil de număr: Dan Lazăr
Secretar general de redacţie: Gabriela Groza (8423); Departamente: Eveniment: Simona Butaru, Monica Ardelean (8405), Alin Gherasim (8417), Ioana Costaş (8414); Valentin Goran (8405); Politic: Simion Todoca (8434); Economic: Andreea Pintea (8415); Cultură, Învăţământ: Vasile Filip (8421); Social: Diana Duţu (8413); Sport: Daniel Scridon (8424), Leo Sfâra (8422), Dan Lazăr (8406).
Tehnoredactare: Ghizela Şerban (8409), Munteanu Daniel (8411).
REDACŢIE: tel. 0257.281802 (centrala); fax 0257.212.012, 0257.228.592; e-mail:redactia.jurnalaradean@russmedia.ro, adevaruldearad@russmedia.ro, publicitate.jurnalaradean@russmedia.ro, publicitate.adevarul@russmedia.ro

Capitală de 50 milioane €

Proiectul candidaturii Arad – Capitală Culturală Europeană 2021 va costa peste 50 milioane de euro.

Peste 1.000 de arădeni au fost prezenţi FOTO: G.BUDIU

ARAD. Proiectul Arad - Capitala Culturală Europeană 2021 s-a lansat sâmbătă seara într-un spaţiu neconvenţional: o hală de producţie de tramvaie a fabricii Astra Vagoane Călători în care se afla un tramvai Imperio, în hală fiind aşezate şi scaune pentru invitaţi şi o scenă (pe care au urcat, pe rând, susţinând şi discursuri: Florin Didilescu, Adrian Ţolea - preşedintele Consiliului Judeţean Arad, Levente Bognar - viceprimar, Gheorghe Falcă - primarul Aradului etc) în spatele căreia a fost amplasat şi un ecran mare. Alegerea locului pentru lansarea proiectului candidaturii a fost motivată prin faptul că mediul economic din Arad susţine cultura, şi implicit candidatura oraşului la Capitală Culturală Europeană. „Legătura între cultură şi economie a existat şi va exista. Pentru candidatura noastră este nevoie să ai partener şi astăzi partenerii din zona economică ne-au dat un răspuns. De aceea prezentarea candidaturii noastre, ofertei noastre care va ajunge la Ministerul Culturii s-a făcut în hala unei fabrici importante a municipiului şi a României", a precizat primarul Aradului. Pentru proiectul Arad - Capitală Culturală Europeană 2021, administraţia locală va cheltui peste 50 de milioane de euro. Banii vor fi investiţi pe proiecte culturale, o partea din bani mergând înspre restaurarea unor clădiri importante - sub formă de investiţii directe. Dacă însă se iau în considerare şi investiţiile indirecte în cultură - reconversia Cetăţii Aradului - suma va depăşi 200 de milioane de euro.

„Un obiectiv important"

În cadrul proiectului de lansare Arad - Capitală Culturală Europeană 2021, de sâmbătă seara, primarul Gheorghe Falcă a precizat că dosarul va fi depus în 5 octombrie la Ministerul Culturii, urmând ca în luna decembrie să fie susţinută candidatura în faţa juriului. Edilul local a caracterizat lansarea proiectului Arad - Capitală Culturală Europeană 2021 ca fiind „start al unui obiectiv important. Proiectul este inedit, este o provocare, îl putem realiza prin implicare. Noi am ştiut de la început că Aradul este frumos şi curajos. Noi am ştiut că fiecare am contribuit la acest oraş, iar acum, aşa cum suntem împreună putem spune că suntem mai puternici şi ne-am ales o direcţie clară" a susţinut Falcă.

Lansarea proiectului Arad - Capitală Culturală Europeană 2021 s-a încheiat cu o recepţie.

În 5 martie 2013, Aradul şi-a lansat oficial candidatura pentru titlul de Capitală Culturală Europeană 2021. Evenimentul a avut loc la Bruxelles, în Parlamentul European, în prezenţa a peste 300 de invitaţi, între care europarlamentari şi membri ai Comitetului Regiunilor.

JA-I.C.

Capitală Verde

Primarul Aradului a anunţat în cadrul evenimentului de sâmbătă seara că Aradul va candida şi pentru titlul de Capitală Europeană Verde 2018.
„Nu ştim dacă vom câştiga. Niciodată nu a câştigat o astfel de competiţie un oraş care a candidat prima dată, dar ştim ce direcţie să avem. Ştim că ne interesează transportul local, spaţiile verzi, calitatea aerului", a declarat primarul Aradului.

Ultimii kilometri de canalizare în municipiu

Primarul Gheorghe Falcă susţine că până în 2020 „vom finaliza întreaga reţea stradală cu canalizare în municipiu".

ARAD. Consilierii locali municipali sunt chemaţi să aprobe, în şedinţa CLM din 30 septembrie, un studiu de fezabilitate de 374.000 de euro pentru ultima fază de modernizare a sistemelor de aprovizionare cu apă şi canalizare a municipiului Arad. Potrivit datelor prezentate de primarul Gheorghe Falcă în cadrul conferinţei de presă de vineri, studiul se referă la: reabilitarea reţelelor de apă pe o lungime de 49 de kilometri, reabilitarea reţelei de canalizare menajeră pe o lungime de 16 kilometri, extinderea reţelei de canalizare menajeră pe 30 de kilometri, execuţia a şase staţii de pompare şi execuţia conductelor de refulare pe o lungime de 1,9 kilometri. Ulterior aprobării studiului de fezabilitate, aleşii vor vota şi aprobarea cofinanţării proiectului.

Precizările primarului

„Vom pregăti studiul de fezabilitate pentru Programul Operaţional Sectorial Mediu 2014-2020. Sunt ultimii kilometri pe care Aradul trebuie să-i mai facă în introducerea canalizării în municipiu. Dacă în anul 2004, Aradul avea 56% reţea stradală canalizată, astăzi vorbim de peste 95% reţea stradală canalizată, iar, după Programul Operaţional Regional 2014-2020, putem spune că vom finaliza întreaga reţea stradală cu canalizare. Mai mult de atât, vom intra şi în reabilitarea unor reţele de canalizare cu vechime destul de mare şi, evident, vom extinde reţeaua de apă. Anul 2020 ne va prinde cu această mare infrastructură integral reabilitată şi cu extindere totală, dându-ne nouă posibilitatea să discutăm despre lucrurile frumoase, despre ceea ce înseamnă investiţii în cultură, educaţie, sport, petrecerea timpului liber. Acţiunile din viitor vor avea legătură cu strategia pe educaţie, strategia pe cultură, strategia pe sănătate, strategia pe mediu. Toate acestea vor fi în dezbatere în perioada următoare, confirmând faptul că Aradul şi-a atins un punct maxim în privinţa dezvoltării economice şi un punct destul de important în ceea ce priveşte infrastructura" - a punctat primarul Gheorghe Falcă.

JA-D.D.

Auto Schunn: Colecţie nouă de SUV-uri

Noua colecţie de SUV-uri Mercedez-Benz, a fost lansată în cadrul evenimentului oferit de Auto Schunn Arad, dealer Merecedez-Benz (Calea Radnei – 247). Cele trei modele lansate, GLE, GLE Coupé şi GLC, confirmă încă odată designul impunător şi de înaltă calitate, finisaje de excepţie, performanţe impecabile pe drumurile off-road, dar şi motorizări pentru toate gusturile la modelele prezentate. FOTO: VALI GORAN

Prof. univ. dr. Aurel Ardelean, rector fondator şi preşedintele UVVG, a primit distincţia de „Cetăţean de onoare al municipiului Baia Mare"

Consiliul Local Baia Mare i-a oferit, în cadrul şedinţei extraordinare din data de 24.09.2015, profesorului universitar doctor Aurel Ardelean, rector fondator şi preşedinte al Universităţii de Vest „Vasile Goldiş", titlul de „Cetăţean de onoare al municipiului Baia Mare".

Distincţia i-a fost oferită d-lui prof. univ. dr. Aurel Ardelean, fondatorul UVVG, la iniţiativa primarului municipiului baia Mare, Cătălin Chereches, care a subliniat contribuţia Filialei Universităţii de Vest „Vasile Goldiş" din Baia Mare pentru dezvoltarea învăţământului superior, care a oferit posibilitatea tinerilor băimăreni să-şi realizeze pregătirea profesională, prin specializările şi resursele Universităţii.

„Am avut marea plăcere să-l cunosc, acum multă vreme, pe domnul profesor Aurel Ardelean, rectorul fondator şi preşedintele Universităţii de Vest „Vasile Goldiş", care a făcut foarte multe atât pentru învăţământul românesc, cât şi pentru cel din Transilvania şi cel băimărean. Un om care a realizat, în mod special, pentru învăţământul băimărean, câteva chestiuni care ţin de dezvoltarea şi deschiderea orizonturilor comunităţii noastre şi a unor oportunităţi importante, mai ales pentru cei tineri. Cel mai important lucru realizat pentru municipiul Baia Mare, într-o perioadă foarte delicată, post decembristă, a fost acela de a posibilitatea unor oameni, care în perioada comunistă nu au reuşit întotdeauna să facă un parcurs universitar, dar şi celor tineri, să urmeze studii universitare.", a declarat Cătălin Chereches, primarul municipiului Baia Mare.

„Este un moment de mare încărcătură sentimentală şi oficială", a declarat consilierul local Teodor Ardelean, care a elogiat personalitatea lui Vasile Goldiş, dar şi activitatea necontenită a profesorului Aurel Ardelean pentru dezvotarea învăţământului universitar în România.

Prof. univ. dr. Aurel Ardelean, rectorul fondator şi preşedintele Universităţii de Vest „Vasile Goldiş", a mulţumit primarului şi consilierilor locali pentru distincţia acordată şi a subliniat că este cel mai important titlu pe care l-a primit până în prezent, chiar dacă a fost numit Doctor Honoris Causa la diverse Universităţi din România şi străinătate. „Prin acordarea acestei diplome, văd o recunoaştere a activităţii de 25 de ani pe care Universitatea de Vest „Vasile Goldiş" o împlineşte în acest an, dintre care 18 ani de existenţă a filialei din Baia Mare". Îmi exprim bucuria pentru colaborarea excepţională dintre instituţiile noastre, în scopul realizarii învăţământului superior din Baia Mare, la înălţimea exigenţelor actuale, de înaltă calitate. Dorim să contribuim la câteva proiecte pe care le-am schiţat cu domnul primar, dintre care aş aminti realizarea unei grădini botanice, aşa cum avem şi la Arad şi care este una dintre primele trei grădini botanice din ţară. Proiecte de mediu şi de extragere a resurselor naturale, prin alte metode, nu asemenea celor practicate înainte. Avem în vedere dezvoltarea turismului printr-un proiect pe care l-am început deja, dar şi alte proiecte, precum realizarea unei Universităţi Metropolitane, proiect la care lucrăm împreună cu domnul primar Cătălin Chereches, cu Teodor Ardelean şi cu ceilalţi colegi, care să îşi aducă aportul la dezvoltarea municipiului Baia Mare", a precizat prof. univ. dr. Aurel Ardelean, rector fondator şi preşedintele Universităţii de Vest „Vasile Goldiş".

În semn de înaltă recunoştinţă pentru contribuţia adusă la dezvoltarea comunităţii şi învăţământului superior în Baia Mare, prof. univ. dr. Aurel Ardelean, rector fondator şi preşedinte al UVVG, i-a înmânat primarului Cătălin Chereches, în numele Senatului Universitar, „Globul de cristal" al Universităţii de Vest „Vasile Goldiş" din Arad.

Daniel Albu

H (147281)

Un milion de euro pentru Luncă

ARAD. Administraţia Parcului Natural „Lunca Mureşului" Arad a declarat război specilor invazive de plante din aria protejată. Această acţiune este posibilă datorită proiectului „Stoparea extinderii speciilor invazive de plante în Parcul Natural Lunca Mureşului - SESIL", în valoare de un milion de euro. Contractul de finanţare al proiectului a fost semnat în 15 septembrie, la sediul Ministerului Mediului, Apelor şi Pădurilor. Finanţarea acestui proiect inedit pentru oraşul nostru este asigurată prin Mecanismul Financiar SEE 2009-2014, în care ţările donatoare sunt Norvegia, Islanda şi Liechtenstein.

„Proiectul îşi propune să restaureze mai multe agroecosisteme afectate de prezenţa unor specii invazive de plante, în special amorfa (salcâmul pitic), care ocupă sute de hectare de teren agricol în aria protejată. De asemenea, va fi organizată o campanie de conştientizare a comunităţilor din preajma Parcului Natural Lunca Mureşului cu privire la efectele negative generate de extinderea speciilor invazive de plante în aria protejată şi vor fi prezentate metodele de combatere a acestora", a declarat Paul Hac, directorul Parcului Natural „Lunca Mureşului" Arad. Parteneri în acest proiect câştigat de Parcul Natural Lunca Mureşului sunt Universitatea „Aurel Vlaicu" şi Asociaţia Centrul de Dezvoltare Arad, care este responsabilă de campania de conştientizare a comunităţilor locale.

Parcul Natural „Lunca Mureşului" se întinde de la Arad până la graniţa maghiară, de-a lungul râului Mureş.

JA-V.G.

Durere?Hemoroizi?
Tratament modern fără operatie!
Medici cu experienţă în metodele moderne nechirurgicale,
posibilitate plata în rate.
10% reducere la tratament pentru pensonari
Varice?Ulcer Varicos?
Tratament modern şi eficient!
Fără intervenţie chirurgicală!
Artroză? Osteoporoză?
Tratamentul prin Rezonanţă Magnetica
Inovaţia anului 2014 în Germania
Recomandat în:
MEDTEC
• osteoporoză, artroză, dureri de spate cronice, afecţiuni ale meniscului, vătămări dupa accidente, etc.
Alte Specialităţi:
• Dermato - Venerologie • Gastroenterologie •
• Chirurgie Generală • Urologie • Medicină Internă •
Arad: LaurusMedical clinics MBST
0257 213 888 www.laurusmedical.ro
Bucureşti Cluj Galaţi Piteşti Ploieşti Bacău Suceava Brăila Focşani
(873126)

JURNAL ARĂDEAN

Alegeri cu scandal la PSD Arad

Măduţa a câştigat „la mustaţă", după o conferinţă transformată în circ de către un grup de presiune.

Social-democraţii şi-au ales structurile de conducere FOTO: S.T.

ARAD. Deşi alegerile pe municipiu la PSD Arad păreau o simplă formalitate, neanunţându-se niciun contracandidat pentru preşedintele în funcţie, deputatul Flavius Măduţa, Conferinţa Municipală s-a transformat într-un adevărat circ. Ilie Cheşa a anunţat, vineri seara, că se înscrie în cursa pentru funcţia de preşedinte, stârnind multă nedumerire. La conferinţă, Cheşa a aruncat o serie de acuze la adresa conducerii organizaţiei, despre care spune că nu a făcut nimic din 2013. Cu un limbaj extrem de dur, Cheşa a creat o atmosferă explozivă, întreţinută şi de către un grup de susţinători ai săi. De fiecare dată când Cheşa le dădea „tonul" aceştia vociferau, îi întrerupeau pe cei care vorbeau la microfon. Este drept, şi susţinătorii lui Cheşa care îşi rosteau discursurile au fost întrerupţi de către cei din sală, indignaţi de ce le auzeau urechile. Conducătorul lucrărilor, Dorel Căprar, a ameninţat în repetate rânduri că, dacă scandalul nu încetează, va suspenda conferinţa. Acest lucru nu s-a întâmplat, însă, iar spre final, înainte de a se trece la vot, lucrurile s-au mai liniştit. Când i-a venit rândul la microfon, Flavius Măduţa nu i-a dat o replică dură lui Cheşa, ci doar şi-a arătat dezamăgirea că schimbarea în care credea atunci când s-a înscris în PSD nu s-a produs pe deplin, din moment ce mai sunt posibile asemenea „episoade" de reîntoarcere la „bisericuţe" şi „jocuri de culise". „Când am intrat în politică, am găsit un PSD total dezorganizat, condus de către nişte lideri mână în mână cu Gheorghe Falcă. Alături de Dorel Căprar, am pus umărul pentru a schimba acea stare de lucruri şi am reuşit să facem un PSD Arad puternic, departe de ultimul loc între organizaţiile din ţară, la care era permanent «abonat», fără să deranjeze pe cineva acest lucru", a spus Măduţa. Referindu-se direct la Cheşa, deputatul i-a reproşat că din munca depusă la partid a câştigat bani, pe când alţii, care au muncit la fel de mult sau mai mult, nu au avut pretenţii de acest gen.

Pe muchie de cuţit

După numărarea voturilor, s-a văzut că lui Cheşa i-a lipsit foarte puţin să dea lovitura, Măduţa câştigând la o diferenţă de doar 9 voturi ! Mulţi dintre cei prezenţi afirmă, însă, că, din cauza unor erori de organizare, au fost mulţi oameni aduşi de Cheşa să voteze, chiar dacă nu erau de egaţi şi nici măcar nu au fost prezenţi în sală, venind direct din stradă la momentul distribuirii buletinelor de vot.

JA-S.T.

Linişte la judeţ

Spre deosebire de circul de la judeţ, conferinţa judeţeană a PSD Arad şi-a ales sâmbătă conducerea în linişte. Un singur candidat, sigur câştigător. Deputatul Dorel Căprar a primit voturile colegilor pentru un nou mandat de preşedinte al organizaţiei. O organizaţie care îl va susţine pe Liviu Dragnea la preşedinţia partidului.

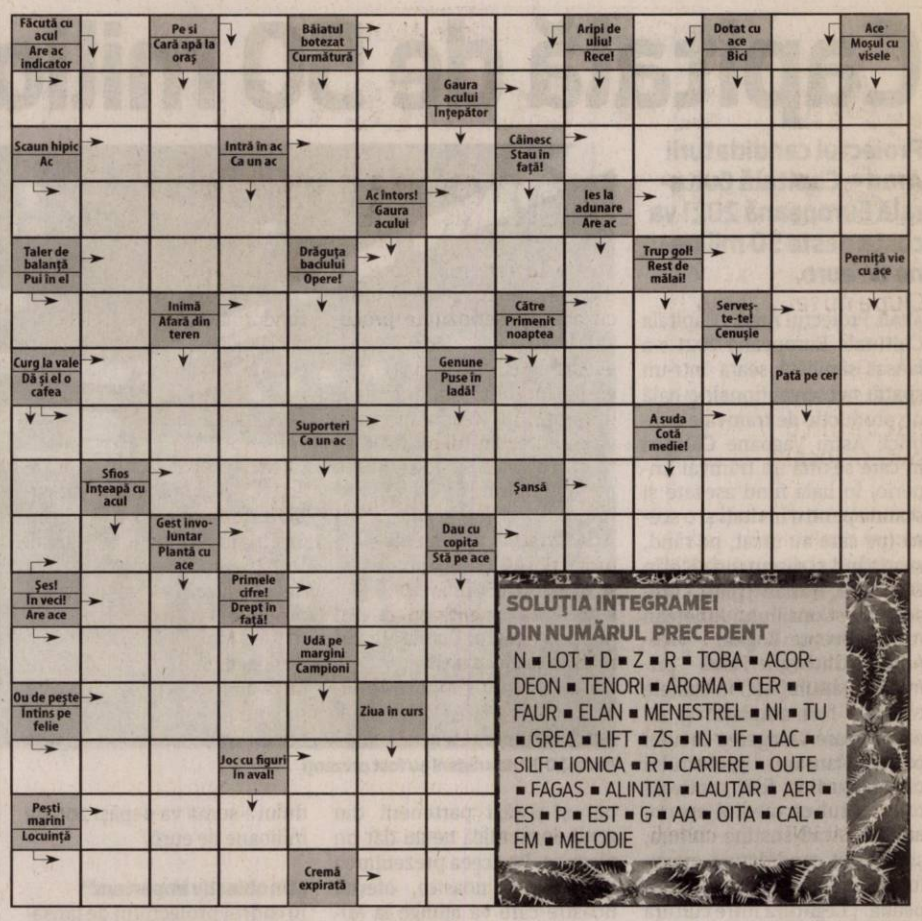

SOLUŢIA INTEGRAMEI DIN NUMĂRUL PRECEDENT

N ■ LOT ■ D ■ Z ■ R ■ TOBA ■ ACORDEON ■ TENORI ■ AROMA ■ CER ■ FAUR ■ ELAN ■ MENESTREL ■ NI ■ TU ■ GREA ■ LIFT ■ ZS ■ IN ■ IF ■ LAC ■ SILF ■ IONICA ■ R ■ CARIERE ■ OUTE ■ FAGAS ■ ALINTAT ■ LAUTAR ■ AER ■ ES ■ P ■ EST ■ G ■ AA ■ OITA ■ CAL ■ EM ■ MELODIE

Reţeta zilei

Supă cremă de conopidă

INGREDIENTE: 1 conopidă mare (cca 1.8 kg), 1 morcov, 1 ceapă, 2 cartofi, 2 căţei usturoi, 2 fire ţelină, sare, piper, puţin ulei, parmezan (sau caşcaval tăiat cubuleţe).

MOD DE PREPARARE:

Se desface conopida buchеţele. Se călеşte ceapa tocată, morcovul răzuit şi cartofii cubuleţe în 2-3 linguri de ulei până ceapa e moale. Se adaugă usturoiul strivit, sare şi piper şi 4 căni de apă. Se fierbe totul la foc mediu cam 10 minute de când începe apa să clocotească. Se adaugă conopida şi frunzele de ţelină şi dacă e cazul mai adăugaţi apă până conopida e aproape acoperită. Se fierbe la foc mediu cam 20 minute, până când conopida e făcută. Se mixează bine tot conţinutul oalei în blender sau cu blenderul vertical. Supa cremă obţinută o dregeţi de sare şi piper, cât va fi nevoie.

Se serveşte fie presărată cu parmezan şi cu crutoane de pâine sau puteţi servi cu „crutoane" (cubuleţe) de caşcaval care se adaugă în supă de la început, ca să aibă timp să se topească puţin.

Poftă bună!

Pentru mai multe reţete intră pe www.culinar.ro

Programe TV luni, 28 septembrie

TVR 1

07.00 Telejurnal matinal. Sport, Meteo
08.00 Telejurnal matinal
09.00 Starea naţiei(R)
09.55 Armăsarul sălbatic. (Desen animat, Australia, 1998)
10.20 Armăsarul sălbatic. (Desen animat, Australia, 1998)
10.50 Teleshopping
11.30 S.O.S. pe Marea Neagră (Redifuzare)
12.30 Lumea şi noi
13.00 Germana... la 1
14.00 Telejurnal. Sport, Meteo
15.00 Teleshopping
15.30 Maghiara de pe unu
16.55 Vorbeşte corect! (redifuzare)
17.00 Împreună astă seară
18.40 Istorii de buzunar. (redifuzare)
18.45 Maurovlahica - Recviem pentru o etnie dispărută . (redifuzare)
19.45 Vorbeşte corect! (reluare)
19.55 Starea zilei. Emisiune de Dragoş Pătraru
20.00 Telejurnal. Sport, Meteo
21.00 Vorbeşte liber! Moderator Sorin Avram
21.55 Starea zilei
22.00 Starea naţiei. Emisiune de Dragoş Pătraru. Lideri politici şi lideri de opinie dezbat la rece faptele fierbinţi ale zilei. Emisiunea abordează problemele actuale ale zilei, evenimentele-cheie ale momentului, care generează cele mai multe comentarii.
23.10 Cheia. (Thriller, Franţa, 2007) Eric Vincent şi soţia lui, Audrey, se gândesc să aibă un copil, însă Eric se simte apăsat de sentimentul că nu şi-a cunoscut niciodată tatăl biologic.
01.10 Împreună astă seară
02.40 Vorbeşte corect! (R)
02.45 Discover România

PRO TV

07.00 Ştirile PROTV
10.30 La Maruta. (r)
12.00 Vorbeste lumea
13.00 Ştirile PROTV
14.00 Vorbeste lumea. Vorbeşte lumea a pregătit subiecte interesante, pe care cei patru prezentatori le vor dezbate în direct, de luni până vineri. Noutăţi din viaţa vedetelor autohtone, informaţii utile, dar şi trenduri şi subiecte de lifestyle se vor găsi pe agenda celor patru gazde ale emisiunii, care vor avea alături şi invitaţi surpriză împreună cu care vor comenta subiectul zilei.
16.00 Lectii de viata. ep. 6
17.00 Ştirile PROTV
17.30 La Maruta. Show-ul, cu un nume nou şi cu multe idei proaspete, păstrează linia cu care a încântat publicul atâţia ani.
19.00 Ştirile PROTV
20.30 MasterChef
22.30 Stirile PROTV
23.00 În mintea criminalului. serial, SUA, 2008
00.00 O saptamana nebuna. serial de comedie Romania, 2013 Serial de comedie care urmăreşte dificultăţile pe care un cuplu tânăr le întâmpină în preajma unui eveniment extrem de important din viaţă: nunta. Întâmplările prin care trec aceştia devin haioase pentru telespectatori, sunt pline de gaguri, iar personajul principal, interpretat de Paul Ipate, reuşeşte mereu să strice cu dezinvoltură tot ce atinge.
01.00 Fringe. serial, SUA, Canada 2008
02.00 Lectii de viata. (r)
03.00 Vorbeste lumea. (r)
05.30 La Maruta. (r)

ANTENA 1

06.00 Observator
08.00 Neatza
10.50 In gura presei cu Mircea Badea
11.40 Teleshopping
12.00 Mireasă pentru fiul meu
13.00 Observator
14.00 Mireasă pentru fiul meu
16.00 Observator
17.00 Acces direct cu Simona Gherghe. „Acces Direct" este o emisiune axată pe actualitatea de zi cu zi, în care „vedetele" sunt oamenii obişnuiţi, cu problemele, bucuriile, grijile şi întâmplările lor ieşite din comun. Reporterii speciali aduc în atenţia telespectatorilor precum şi a publicului din platou cazuri impresionante de viaţă, subiecte sociale dar şi ştiri mondene din actualitatea fierbinte a vedetelor şi personalităţilor autohtone.
19.00 Observator
20.00 Observator special cu Octavia Geamanu
20.30 Poftiti de va iubiti !
23.00 Un Show Păcătos cu Dan Capatos
01.00 Observator. (r)
02.00 Poftiti de va iubiti! Nea Mărin are din această toamnă un nou mesaj: Poftiţi de vă iubiţi! Munca depusă de starurile din show-biz sub atenta lui supraveghere va avea un scop cât se poate de romantic: cupluri care trăiesc o iubire ca-n filme dar nu au avut niciodată posibilitatea să se căsătorească, au acum şansa de a-şi vedea visul cu ochii. Complice cu unul dintre parteneri sau cu prietenii acestora, Nea Mărin alături de vedete vor pune la cale nunta perfectă.
04.00 Acces direct (r)

HBO

06.00 Adolescentul atomic. Comedie, SUA, 1999. Regia: Hugh Wilson Cu: Brendan Fraser, Alicia Silverstone
07.50 Călătoria mea. Dramă, Franţa, 2013. Regia: Emmanuelle Bercot. Cu: Catherine Deneuve
09.40 Gigolo de ocazie. Comedie, SUA, 2013. Regia: John Turturro.
11.10 Procesul lui Casey Anthony. Dramă, Canada, 2013. Regia: Peter Werner.
12.40 Pe platourile de filmare
13.10 Trecutul. Dramă, Franţa, 2013. Regia: Asghar Farhadi. Cu: Bérénice Bejo, Tahar Rahim
15.20 Cucereşte-o cu salsa! Comedie, Marea Britanie, 2014.
17.00 Pe platourile de filmare
17.30 Bessie. Dramă, SUA, 2015. Regia: Dee Rees
19.20 Rămâi cu mine. Serial, România, 2013.
20.10 7 zile în iad. Comedie, SUA, 2015. Regia: Jake Szymanski. Cu: Andy Samberg, Kit Harington, Fred Armisen, David Copperfield, Lena Dunham
21.00 De vorbă cu Blunt. Serial, SUA, 2015. Regia: Tristram Shapeero
21.30 Cursă explozivă. Acţiune, SUA, 2013. Regia: Courtney Solomon. Cu: Ethan Hawke, Selena Gomez, Jon Voight
23.00 Săruturi şi focuri de armă. Comedie, SUA, 2005. Regia: Shane Black. Cu: Robert Downey Jr., Val Kilmer, Michelle Monaghan, Corbin Bernsen, Dash Mihok
00.45 Înainte de miezul nopţii. Dramă, SUA, 2013. Regia: Richard Linklater. Cu: Ethan Hawke, Julie Delpy

TVR 2

10.00 Micul vânător din Ţinutul Arctic **11.00** 5 minute de istorie **11.10** Pescar hoinar **12.00** Piersic Show **13.00** Profil Poveste Personaj **13.50** Cartea cea de toate zilele **14.00** 5 x 5 minute de istorie **15.00** Telejurnal **16.10** Poveste din Palm Beach **17.40** 5 minute de istorie **17.50** Cartea cea de toate zilele **18.00** Telejurnal **19.10** Trei surori, de Anton Pavlovici Cehov **20.40** Teatru TV **22.00** Ora de ştiri **22.55** MomentArt **23.10** Primăria lui da Vinci **00.00** Dobro urban **00.30** Pelerin **01.00** Profil. Poveste. Personaj **01.40** 5 minute de istorie

AXN

07:00 Cougar Town **07:30** Sherlock Holmes şi Dr. Watson **08:25** NCIS: Los Angeles **09:25** Body Of Proof **10:25** Numerele **11:25** Un vârcolac adolescent **12:20** Sherlock Holmes şi Dr. Watson **13:15** NCIS: Los Angeles **14:15** Body Of Proof **15:15** Numerele **16:15** Un vârcolac adolescent **17:15** Sherlock Holmes şi Dr. Watson **18:15** NCIS: Los Angeles **19:15** Numerele **20:10** Body Of Proof **21:05** Minţi criminale **22:00** Hawaii 5.0 **22:55** Sherlock Holmes şi Dr. Watson **23:50** Minţi criminale **00:45** Vieţi furate

ANTENA 3

06.00 Ştirile dimineţii **08.30** Antena 3 Headlines **08.45** Ştirile dimineţii **10.00** Previziunile zilei cu Sabina Iosub **11.00** Se întâmplă în România cu Maria Coman **12.00** Ştiri **13.00** Se întâmplă în România cu Maria Coman **14.00** Ştiri **15.00** Esenţial **16.00** Esenţial **17.00** 100 de minute **18.00** 100 de minute **18.45** La ordinea zilei **20.30** Subiectiv **21.30** Sinteza zilei **23.15** In gura presei **00.00** Ştiri **01.00** Sinteza zilei, reluare **02.00** Sinteza zilei cu Mihai Gadea, reluare **03.00** Subiectiv cu Răzvan Dumitrescu, reluare

PRIMA TV

07:15 Trăsniţii Cu: Constantin Zamfirescu, Bogdan Dumitrescu **08:20** Nimeni nu-i perfect **10:00** Mondenii **11:30** La TV Cu: Grig Chiroiu, Livia Taloi, Raluca Guslicov **12:30** Râzi şi câştigi **13:20** Teleshopping **13:50** Secrete de Stil **14:30** Teleshopping **15:00** Cireaşa de pe tort **16:00** Nimeni nu-i perfect **16:30** Focus **17:15** Trăsniţii **18:00** Focus **19:15** Cireaşa de pe tort **20:15** Cronica Cârcotaşilor **21:00** 112 Poliţia în acţiune **22:00** Trăsniţii **22:45** Focus din inima României **23:15** Click! **23:45** Imperiul **01:30** Cronica Cârcotaşilor **02:15** 112 Poliţia în acţiune

CINEMAX

07:00 Majordomul **09:10** Lecţia de comedie **09:40** Mustaţa **11:05** Dl Turner **13:45** Ziua lui Martin **15:25** Ludwig II Istoric, Germania, 2012. **17:45** Mustaţa Dramă, Franţa, 2005. **19:10** Sunt şi eu aici Comedie, Italia, 2014. **21:00** Fără onoare Aventuri, Marea Britanie, 2002. **23:10** Tinereţe furată Dramă, SUA, 1999. **01:15** Carnivale Serial, SUA, 2004. **02:15** Pe drumuri Dramă, SUA, 2011. **03:55** Barul Trees Lounge Dramă, SUA, 1996. **05:30** Maturizează-te, Tony Phillips! Comedie, SUA, 2013.

DIVA

06.00 Numai tată să nu fii! **07.00** Haven: Survivors **08.00** Miss Marple **10.00** Neveste disperate **11.00** Ofiţeri începători: You Are Here – Drama, Canada 2013 **12.00** În mintea criminalului **13.00** Haven: Bad Blood **14.00** Bibliotecarii: And the Apple of Discord **15.00** Miss Marple **17.00** Neveste disperate **18.00** Ofiţeri începători **19.00** În mintea criminalului **20.00** Bibliotecarii **21.00** Pompierii din Chicago **23.00** Tatăl miresei Comedy 1991 **01.00** Hărţuitorii **02.00** Bibliotecarii.

ACASĂ

06:00 Daria, iubirea mea **07:00** Floarea din Caraibe **08:00** Zodiacul de acasa **09:00** Teleshopping **09:15** Suflet calator **11:15** Teleshopping **11:30** Tinutul razbunarii **13:30** Teleshopping **14:00** Tanar si nelinistit, ep. 5109 serial, SUA, 1973 **15:00** Suflet de gheata **17:00** Iti ordon sa ma iubesti! **18:00** Viaţă nedreaptă Cu: Kenan Imizalioglu **20:00** Ţinutul răzbunării **22:00** Floarea din Caraibe serial, Brazilia, 2013 **23:00** Iubiri vinovate **00:00** Daria, iubirea mea **01:00** Doamne de poveste **02:00** Acasa in bucatarie **03:00** Daria, iubirea mea

PRO CINEMA

05.30 In cautarea lui Forrester **08.00** La Maruta **09.30** La bloc **11.45** Ziua Cartitei **13.45** Karate Kid 3 **16.00** La bloc **18.00** Nu o poti lua cu tine dupa moarte **20.30** Lunetistul 2 (acţiune, Statele Unite ale Americii, 2002) Cu: Tom Berenger, Bokeem Woodbine, Erika Marozsan **22.30** Jaful de pe Baker Street (thriller, Statele Unite ale Americii, 2008) Cu: Jason Statham, Saffron Burrows, Stephen Campbell Moore, Daniel Mays, James Faulkner, Alki David **00.45** The International: Puterea banului (reluare) **03.00** Cine A.M.

EUFORIA

06.00 Ceva bun **08.00** Planuri de nunta **09.00** Nu-i usor sa fii mireasa **11.00** Medici in Santa Monica drama, SUA 2007 **12.00** Rapita la nastere (r) **14.00** Food Safari" **14.30** Prizoniera dragostei(r) **17.00** Test de fidelitate romance, Coreea 2012 **18.30** Vorbe dulci serial, Coreea 2013 **20.00** 20 de minute drama Turcia 2013 **22.00** Dr. House **23.00** Prietenii tai serial SUA 1994 **00.00** Medici in Santa Monica (r) **01.00** Dr. House" (r) **02.00** O iubire adevarata **03.10** Vorbe dulci (r)

ANTENA STARS

06.00 Star Magazine **07.45** Teleshopping **08.00** Star News **09.00** STAR MATINAL (cu Rocsana Marcu si Razvan Botezatu) **12.00** STAR MAGAZINE **14.00** NECENZURAT (cu Adriana Bahmuteanu) **16.00** STAR MAGAZINE (cu Laura Micovschi) **17.00** Star Salvator (reluare) **18.55** STAR NEWS (cu Andra Trandas) **19.45** RĂI DA' BUNI (cu Mihai Morar) **21.45** STAR NEWS (cu Andra Trandas) **22.00** AGENTUL VIP (cu Cristian Brancu) **00.15** STAR NEWS (cu Andra Trandas) **00.30** Răi da' buni (reluare) **02.30** Agentul Vip (reluare) **04.30** Necenzurat (reluare)

RTL KLUB

08:35 Ştiri **09:08** În fiecare dimineaţă **11:05** Top Shop **12:45** Astro Show **13:45** Reflektor **13:55** Budapesta, zi şi noapte **16:10** Prizonierii dragostei (s) **17:20** Mentalistul (s) **18:25** Focus **19:00** Ştiri **19:55** Un minut şi câştigi! **21:05** Budapesta, zi şi noapte (s) **22:25** Între prieteni (s) **23:00** Dr. Bones (s) **24:00** Ştiri **24:30** De vorbă cu Balo

REDACŢIA NU ŞI ASUMĂ RESPONSABILITATEA PENTRU EVENTUALELE SCHIMBĂRI

DIGI FILM

06.40 Cinci eroi de legendă. **08.15** R.I.P.D. Copoi pentru strigoi. Acţ. 2013. **09.55** Furios şi iute 6. Acţ. 2013. **12.10** Furios şi iute: Tokyo Drift. Acţ. 2006. **13.55** Admis pe pile. **15.40** O minte sclipitoare. Dr. 2001. **17.55** CA-N FILME. 2012. **18.25** Billy Madison. Com. 1995. **20.00** Moştenire cu cântec. Com. 2003. **22.05** Rampart. Thriller. 2011. **23.55** Arthur Newman. Com. 2013. **01.25** 300 km/h. Acţiune. 2004. **03.10** 8 Mile. Dr. 2002. **05.00** Furios şi iute: Tokyo Drift. Acţ. 2006.

Interviu JA. **Cu Ionel Ciupe, copreşedinte ALDE Arad**

„ALDE Arad are oameni capabili să concureze cu oricine”

Consilierul municipal Ciupe nu renunţă la promovarea proiectelor sale pentru Arad, chiar dacă este obstrucţionat de majoritatea puterii locale.

Domnule consilier, iată, vechea zicală românească – „toamna se numără bobocii” se pare că se aplică şi în cazul dumneavoastră – recent aţi fost numit copreşedinte ALDE Arad, alături de dl Mircea Purcaru, dar nu doar atât, ci aţi fost si cooptat în Biroul Naţional ALDE. Aşadar, o toamnă fructoasă pentru dumneavoastră...

CIUPE. Da, aşa este. După ce am părăsit PNL Arad, unde liberalismul autentic s-a transformat într-o doctrină populistă, PDL-ul înghiţând PNL-ul, am decis să ader la platforma domnului Călin Popescu Tăriceanu, tocmai pentru motivul de a menţine în prim-planul politicii româneşti liberalismul veridic. Neam apucat serios de treabă, pentru că discutăm de perspective generoase pentru România. Conducerea centrală ALDE a apreciat eforturile şi munca susţinută de echipa noastră de aici din Arad, iar ca atare am fost numit în această funcţie şi acceptat în Biroul Politic Central. În mod cert, aceste lucruri mă onorează, dar mă şi obligă în a continua cu aceeaşi seriozitate procesul de organizare ALDE Arad, având ca obiectiv major alegerile locale şi parlamentare din 2016. În această privinţă, vă garantez faptul că ALDE va fi, şi din 2016, o formaţiune parlamentară.

Aţi afirmat că la alegerile locale din 2016 v-aţi propus să atingeţi minimum 10% şi totodată aţi menţionat ca veţi merge singuri pe listele electorale. Pe ce vă bazaţi?

CIUPE. Nu sunt simple afirmaţii. Cunosc foarte bine ALDE Arad. Ştiu ce potenţial există aici. Ştiu pe ce echipă ne bazăm. Ştiu de asemenea problemele arădenilor, iar mai mult decât atât, avem proiecte şi soluţii viabile pentru Arad şi arădeni. În această privinţă, din nefericire, în CLM Arad nu se ţine cont de aplicabilitatea şi necesitatea implementării unui proiect, ci mai degrabă de orgolii partidice... Cu toate acestea, am convingerea că după alegerile din 2016 vom restabili priorităţile Aradului şi vom susţine acele proiecte cu adevărat sustenabile şi nu unele fanteziste, inutile pentru arădeni.

Ce doriţi să realizaţi?

CIUPE. Sunt multe de spus. Dar, mai întâi, vom lupta pentru ca Aradul să devină un oraş sănătos. Apoi serviciile... toate să devină cu adevărat funcţionale; de la CET, la Uzina de Apă, la transportul în comun. Toate mult mai ieftine şi mult mai performante. Pe această linie, trebuie să spunem arădenilor că majoritatea proiectelor propuse de actuala administraţie sunt copiate după cele în derulare din Timişoara... nimic original! După cum menţionam mai devreme, am depus zeci de proiecte la secretariatul Primăriei Arad, în calitatea mea de consilier municipal. Majoritatea au fost ignorate doar din prisma faptului că nu vin din zona... PDL (actual PNL), însă cu toate acestea voi continua să le promovez până la momentul în care vor fi aprobate. Mă refer aici, spre exemplu, la transportul în comun prin extinderea liniilor de tramvai în Arad şi în zonele limitrofe. Mă refer aici la construcţia unei noi Uzine de apă a municipiului, ceea ce ar presupune costuri mai mici la factura de apă şi a gigacaloriei. Mă refer aici la reconfigurarea turistică a Aradului, la îmbunătăţirea sistemului medical din municipiul nostru într-o asemenea manieră încât să devenim un oraş atractiv şi sănătos.

Dacă veţi reuşi să obţineţi 10% la locale, câţi primari credeţi că veţi avea ?

CIUPE. Dacă socotim 10% din numărul total al primăriilor, asta înseamnă 7-8 primari. Părerea mea, însă, este că vom avea mai mulţi. Ne vom baza pe oameni de valoare, apreciaţi în comunităţile în care trăiesc şi muncesc.

Vă bazaţi, într-o oarecare măsură, pe actuali membri ai PNL, care nu se vor mai regăsi pe listele acestui partid dar nu acceptă să nu candideze ?

CIUPE. Aşa cum am mai spus, sunt convins că adevăraţii liberali integraţi cu forţa în noul PDL vor reveni la matcă atunci când nu vor mai suporta dictatura. Aceasta nu înseamnă, însă, că vor fi puşi, automat, pe liste. Avem nevoie de primari cu adevărat liberali, care doresc cu adevărat dezvoltarea comunelor şi oraşelor pe care le conduc, nu să profite de funcţie pentru a-şi umple buzunarele şi a servi clientela politică a partidului de care aparţin. La ora actuală, ALDE Arad are oameni capabili să concureze cu oricine.

ALDE sprijină în continuare Guvernul Ponta. Cât credeţi că va mai rezista acesta?

CIUPE. Sincer, nu doresc să fac previziuni în privinţa premierului, pentru că, în condiţiile actuale, este absolut imprevizibil nu doar verdictul justiţiei în privinţa sa, ci şi orizontul de aşteptare al acestuia. Până când se va decide într-un fel sau altul, ALDE susţine în continuare guvernul din care face parte, dovedind profesionalism şi corectitudine. Mi-a plăcut un titlu de pe un site: „Cine îl clonează pe Tăriceanu ?”, în articol făcându-se referire la analiza pe care Tăriceanu a făcut-o cu referire la echilibrul şi controlul reciproc al puterilor în stat. Într-adevăr, cu greu mai putem nominaliza la ora actuală un adevărat bărbat de stat ca şi preşedintele Senatului României. Iată de ce sunt convins că vom obţine rezultate spectaculoase şi la locale şi la parlamentare, iar liberalii veritabili vor prefera să transmită românilor mesajul lui Călin Popescu Tăriceanu, nu pe cele ale lui Blaga, Gorghiu şi Predoiu. **JA-T.M.**

Rezultate la Bursa Muncii

ARAD. Bursa locurilor de muncă pentru absolvenţi a avut loc vineri dimineaţa la Galleria Mall Arad. 45 de agenţi economici şi-au prezentat oferta la evenimentul organizat de AJOFM Arad, aducând în faţa celor interesaţi nu mai puţin de 1.450 de posturi vacante, marea majoritate în domeniul industriei auto, textile, asigurări şi construcţii.

Din păcate, nu mulţi au fost arădenii interesaţi să-şi găsească de lucru. Poate i-a oprit vremea cam urâtă de afară, poate au auzit că salariile oferite de angajatori sunt prea mici sau, poate, pur şi simplu, nu i-a interesat să-şi găsească un loc de muncă. S-au adunat, totuşi, 270 de persoane tinere şi mai puţin tinere, aflate în căutarea unei slujbe. 175 de persoane au fost selectate în vederea angajării şi 72 de persoane angajate pe loc, din care: 6 ingineri de calitate, 11 operatori PC, 25 de confecţioneri de cablaje şi 30 de confecţionere în domeniul textil. „S-a ajuns la nivelul anilor 2005-2008 când, din cauza participării mai slabe, angajatorii s-au «bătut» pe cei care s-au prezentat la Bursă şi au făcut destul de multe angajări” - spune Mihaela Jude, purtător de cuvânt al AJOFM Arad. **JA-D.D.**

Eveniment la Galleria Mall FOTO: D.D.

UVVG deschide anul academic 2015 – 2016

CALITATE ŞI EXCELENŢĂ BAZATE PE UN MANAGEMENT EUROPEAN

Evaluarea internaţională realizată la Facultatea de Medicină, recunoscută de Guvernul României

Prof. univ. dr. Aurel Ardelean, preşedintele Universităţii de Vest „Vasile Goldiş” din Arad, a prezentat, în cadrul conferinţei de presă din data de 25.09.2015, care s-a desfăşurat la Centrul Academic de Conferinţe a UVVG, câteva aspecte generale şi preocupări ale Conducerii şi Senatului Universitar, pentru anul universitar 2015-2016.

„Încep cu o veste foarte bună şi anume, în şedinţa de Guvern de miercuri 23 septembrie, Guvernul României a recunoscut evaluarea internaţională efectuată de Agenţia Europeană din Freiburg privind programele de studii în domeniul Sănătate pentru medicină, medicină stomatologică, farmacie, medicină în limba engleză şi medicină în limba franceză. Agenţia Europeană din Freiburg este o comisie internaţională formată din 12 persoane din cinci ţări, Universitatea de Vest „Vasile Goldiş” fiind prima Universitate din România cu profilul de sănătate, care efectuează o astfel de evaluare instituţională şi pe programe, în domeniul medicină. Ne onorează acest fapt şi sperăm ca rezultatele pe care le vom avea în cursul anului 2015-2016 să poată fi confirmate şi de către studenţii noştri, în condiţiile în care sunt îndeplinite toate standardele europene pentru un învăţământ european, centrat pe student”, a subliniat prof. univ. dr. Aurel Ardelean, preşedintele Universităţii de Vest „Vasile Goldiş” din Arad.

Al doilea subiect prezentat a fost examenul de licenţă de la Facultatea de Farmacie, care s-a desfăşurat zilele trecute în Campusul Universitar „Vasile Goldiş”. „Dintr-un număr de 163 de absolvenţi, prezenţi la examen, licenţa a fost promovată cu un procent de 100%. Este un rezultat excepţional pentru Facultatea de Farmacie şi o felicit pe doamna decan şi cadrele didactice pentru acest rezultat al studenţilor Facultăţii de farmacie”, a precizat prof. univ. dr. Aurel Ardelean, preşedintele Universităţii de Vest „Vasile Goldiş”.

Deschiderea anului Universitar

„Vom deschide cel de-al 26-lea an al Universităţii noastre, după ce la sfârşitul anului universitar, am sărbătorit 25 de ani de existenţă a Universităţii de Vest Vasile Goldiş, interval în care Universitatea a pregătit, prin forţe proprii, peste 1000 de absolvenţi de licenţă, masterat, doctorat, postdoctorat, cursuri postuniversitare şi alte forme de pregătire din domeniile de specialitate şi a programelor de studii ale Universităţii. Mulţumesc autorităţilor locale, antreprenorilor şi cadrelor universitare pentru că ne-au sprijinit în această nobilă misiune, învăţământul fiind un apostulat care necesită energie, dorire totală puse în slujba studentului”, a punctat prof. univ. dr. Aurel Ardelean.

Preşedintele Universităţii de Vest Vasile Goldiş, prof. univ. dr. Aurel Ardelean a subliniat faptul că UVVG intră în anul universitar 2015-2015 cu o nouă structură academică. „Este o restructurare pe care am gândit-o, ca un management european, tot pe 6 facultăţi, dar cu separarea Facultăţii de Medicină în Facultatea de Medicină Generală, Facultatea de Medicină Dentară, Facultatea de Farmacie, Facultatea de Ştiinţe Juridice, Facultatea de Ştiinţe Economice, Informatică şi Inginerie şi Facultatea de Ştiinţe Socio-Umane, Educaţie Fizică şi Sport, toate independente cu structuri proprii de conducere. Am ales această regândire a structurii universitare datorită unei analize realizată împreună cu colegii din conducerea Universităţii, supusă aprobării Consiliului de Administraţie, conform Legii şi Chartei Universitare în vigoare, beneficiind şi de experienţa şi sfaturile unor colegi de la universităţi din România şi străinătate”.

„În ceea ce priveşte resursa umană, la Arad şi Filialele Universităţii, sunt cuprinse 432 de cadre didactice titulare şi în jur de 350 de cadre didactice asociate de la Universităţi din străinătate, în special precum Universitatea din Tubingen, Padova, Sezeged şi Debrecen cu care avem o strânsă conlucrare şi consorţii academice pe care le-am realizat împreună.

Pentru anul universitar 2015-2016, Universitatea de Vest Vasile Goldiş are învăţământ pentru licenţă, masterat, Şcoală doctorală de medicină, biologie Şcoală postdoctorală, prin proiecte, dar şi 23 de cursuri postuniversitare.

Din partea Federaţia Europeană a Şcolilor Superioare, unde Universitatea de Vest „Vasile Goldiş” este membră de peste 20 de ani, iar prof. univ. dr. Aurel Ardelean deţine al patrulea mandat de vicepreşedinte al acestui organism care funcţionează pe lângă Consiliul Europei, au fost repartizate 150 de locuri pentru ramura Cultură şi cetăţenie europeană, instituţii de drept comunitar, management intercultural şi pentru masteratul european de management şi strategie europeană, unde continuă înscrierile.

Universitatea de Vest Vasile Goldiş prevede pentru anul universitar 2015-2016 o creştere cu un procent de 30% a proiectelor noi, printre ele figurând şi funcţionarea Centrului de screening mamar, aflat pe str. Cocorilor, împreună cu colegii noştri din Ungaria, unde vor avea acces un număr de rezidenţi, aprobată deja de Ministerul Sănătăţii, care vor efectua în mod gratuit, depistarea cancerului mamar, în vederea combaterii acestei maladii extrem de ridicată în partea de vest a României.

Tot ca o noutate, prof univ. dr. Aurel Ardelean a prezentat achiziţionarea, prin Universitate, a unui angiograf, care va fi repartizat în Spitalul Judeţean şi va avea rol de cercetare pentru realizarea de coronarografii şi angiografii coronariane cu implantare de stenturi, vizualizarea aspectului intern al vaselor de sânge ale membrelor, proceduri de electrofiziologie pentru tratamentul tulburărilor de ritm cardiac.

Consiliul de Administraţie al Universităţii de Vest „Vasile Goldiş” a aprobat înfiinţarea Centruluide Cercetare HIV/SIDA, prin proiect european, care va funcţiona în cadrul Facultăţii de Medicină a Universităţii şi va fi condus de d-na conf. Mirandolina Prişcă.

Printre celelalte obiective esenţiale, în atenţia colectivului din cadrul Universităţii de Vest „Vasile Goldiş” au stat următoarele probleme: restructurarea curriculară şi axarea întregii curricule pentru anul universitar 2015-2016 pe aspectele de modernitate ale desfăşurării procesului de predare - învăţare - evaluare, cu un învăţământ centrat pe student; asigurarea bazei didactico-materiale, prin înfiinţarea suplimentară a 6 laboratoare bio-medicale pentru învăţământul medical şi biologic, precum şi continuarea şcolarizării studenţilor străini în spiritul deschiderii şi internaţionalizării învăţământului din cadrul UVVG.

„Prestigiul de care se bucură Universitatea de Vest "Vasile Goldiş" în străinătate este dovedit şi de numărul mare de studenţi veniţi de peste hotare, la diferite programe de studii oferite de facultăţi. Tineri din Italia, Franţa, Maroc, India, Israel, Turcia, Germania, Austria, Algeria, Spania şi din alte părţi ale lumii studiază, în limba română, sau în limbile franceză şi engleză, medicina. De asemenea, graţie performanţelor de până acum, Universitatea noastră a devenit partenera a peste 100 de prestigioase instituţii academice din ţară şi din întreaga lume, participând activ la dezvoltarea socio-economică şi culturală a României”, a precizat prof. univ. dr. Aurel Ardelean, preşedintele Universităţii de Vest „Vasile Goldiş” din Arad.

În încheierea conferinţei de presă, conf. univ. dr. Cristian Haiduc, prorector al UVVG, a prezentat programul deschiderii anului universitar 2015-2016, iar decanii au subliniat principalele acţiuni din cadrul celor şase facultăţi ale Universităţii de Vest „Vasile Goldiş” din Arad. **Daniel Albu**

H (147281)

A furat banii unei bătrâne

O pensionară în vârstă de 89 de ani a fost la un pas să moară de inimă rea când a constatat că un vecin i-a scos din bancă aproape 50.000 de euro.

S-au trezit cu contul golit FOTO: C.C.

SÂNTANA. Suspectul este un angajat al băncii, care ar fi păcălit-o pe femeie să semneze o împuternicire pe numele său. Între timp, familia bărbatului a prosperat văzând cu ochii, sub privirile neputincioase ale bătrânei înşelate. Femeia păgubită avea în cont, împreună cu fratele ei, care între timp a decedat, peste 200.000 de lei. Pensionara şi-a depus banii la o bancă din Sântana, unde lucrează şi vecinul ei. Bărbatul ar fi încercat să îşi facă o împuternicire pentru suma amintită, dar, la început nu a reuşit. După o vreme, însă, femeia a fost abordată de acelaşi vecin, care i-a spus că trebuie să semneze pentru o împuternicire, dacă vrea să primească un extras de cont ce urma să-i folosească la APIA. „A venit o fată, aici semnaţi. Am semnat acolo, am semnat, dar nu mi-au spus despre ce e vorba. Mă gândeam că asta înseamnă ca el m-ar însoţi să scot banii, dacă voi avea nevoie", a spus femeia păgubită. Înşelăciunea a ieşit la iveală după mai bine de un an. Când şi-a dat seama că a rămas fără aproape 50.000 de euro, femeia aproape că şi-a pierdut graiul.

Declaraţia procurorului

„S-au făcut cercetări cu privire la doi suspecţi, un împuternicit pe cont şi fratele acestuia, angajat casier al băncii. În prezent, împuternicitul este cercetat pentru gestiune frauduloasă, iar fratele acestuia pentru înşelăciune şi complicitate la gestiunea frauduloasă realizată în formă continuată. Precizăm că dosarul este în faza cercetării, iar suspecţii se bucură de prezumţia de nevinovăţie, în această etapă procesuală", a declarat Brighitte Sighete, procuror Parchetul de pe lângă Judecatoria Chişineu Criş.

A căzut la pat

„Când a aflat că nu mai sunt banii, a picat, a şi fost în comă, moartă era săraca şi nu am ştiut ce bai e cu ea", a declarat femeia care o îngrijea pe bătrână. Fiul femeii păgubite, care locuieşte în Germania, nu ştia despre furtul banilor, aşa că a cerut vecinului care lucrează la bancă să îi transfere în contul lui. Atunci au început scuzele... „Este vorba despre 225.000 de lei. A scos din ei până când am venit eu, în vară. Am venit acasă şi am vorbit cu el să aranjăm cu banii la bancă, să îi transfere. Când am venit a zis că merge în concediu. Când am mers la bancă a zis să o duc şi pe mama. Apoi am aflat că nu mai sunt bani în bancă", a povestit fiul femeii păgubite.

Acum, femeia de 89 de ani şi fiul acesteia au făcut plângere la poliţie şi i-au şi dat în judecată pe cei doi fraţi care i-ar fi folosit banii. „Totul e dovedit, avem extrasele de la bancă, cu numele lui. A spus că a scos banii şi i-a dus mamei, că e ludă la cap şi nu mai ştie... După aia a zis că nu mai vorbeşte cu noi", a mai spus fiul femeii păgubite.

„Din punct de vedere juridic, acceptăm cu toată încrederea hotărârea dată de magistraţii Judecătoriei Chişineu Criş ca urmare a plângerii împotriva soluţiei, unde s-a detaliat atât pentru persoanele implicate, cât şi pentru urmările create existenţa unui cadru infracţional bine definit şi a unui prejudiciu cert. Avem încredere că cercetările vor fi finalizate pentru a se stabili vinovăţia şi trimiterea în judecată a celor doi. Cercetarea se efectuează pentru înşelăciune şi gestiune frauduloasă în această speţă", a declarat Marius Ioniţă, avocatul femeii păgubite.

Bătrâna speră că magistraţii care judecă acest caz îi vor face dreptate şi că va reuşi să îşi recupereze banii, înainte să pătească ceva. Reprezentanţii agenţiei bancare au refuzat să comenteze incidentul. **JA-C.C.**

Acuzaţii de abuz în Penitenciarul Arad

O comisie a Consiliului Europei susţine faptul că în Penitenciarul Arad deţinuţii sunt agresaţi de forţele speciale.

ARAD. Puşcăria din oraşul nostru a ajuns în atenţia Consiliului Europei, membrii acestuia exprimându-şi preocuparea privind condiţiile din penitenciarele din România. „Comisia antitortură a CoE, care a efectuat vizite în România în iunie 2014, a primit reclamaţii privind cele mai grave abuzuri din partea unor deţinuţi ţinuţi în penitenciare de maximă securitate din Arad şi Oradea; au fost semnalate agresiuni asupra deţinuţilor comise de forţele speciale", se arată în raportul Consiliului Europei, citat de Mediafax. Iar pentru a susţine cele declarate, comisia care a vizitat închisoarea din oraşul nostru a ataşat raportului dosare medicale care confirmau existenţa abuzurilor.

Toleranţă zero

Contactaţi pe marginea subiectului, reprezentanţii Penitenciarului Arad spun că nu au primit acest raport. În schimb, au ţinut să precizeze faptul că închisoarea din oraşul nostru aplică politică de toleranţă zero faţă de relele tratamente.

Supraaglomerarea şi doctorii

O altă neregulă sesizată de Consiliul Europei se referă la supraaglomerarea şi lipsa personalului medical din puşcăriile din ţara noastră, inclusiv din Penitenciarul Arad. „Supraaglomerarea, o problemă persistentă în sistemul penitenciar român, a fost observată în toate închisorile vizitate. Comisia este preocupată de lipsa personalului suficient, care amplifică riscul violenţelor între deţinuţi şi tensiunile între deţinuţi şi angajaţi. Personalul medical era insuficient în penitenciarele Arad şi Târgşor", se arată în raportul organismului european. **JA-A.G.**

Consiliul Europei, nemulţumit de condiţiile din penitenciare FOTO: FAN

Deschiderea anului universitar la UAV

La festivitate este aşteptat să participe ministrul educaţiei, Sorin Câmpeanu, împreună cu oficiali de la Bucureşti.

ARAD. Evenimentul programat luni, de la orele 15.30 se va desfăşura în sala festivă din Complexul M al Universităţii „Aurel Vlaicu" din Arad. Sunt aşteptate şi invitate să participe oficialităţi locale, parlamentari, oameni de afaceri, directori de şcoli, studenţi şi părinţi pentru a marca începerea unui nou an academic în învăţământul superior de stat arădean.

Ministrul Educaţiei va fi însoţit, potrivit informaţiilor, de ministrul secretar de stat pentru învăţământul superior, Gigel Paraschiv, şi de preşedintele Consiliului Naţional al Rectorilor, Ionuţ Teodorescu.

Aşteptaţi la cursuri FOTO: FAN

Pe podium FOTO: FAN

Poliţist arădean pe locul întâi la Campionatul Naţional de Karate al MAI

TIMIŞOARA. Agentul principal de poliţie Gyenge Marius din cadrul Inspectoratului de Poliţie Judeţean Arad a reuşit să se claseze pe locul I, categoria + 84 kg la proba de kumite individual, obţinând totodată acelaşi loc fruntaş şi cu echipa Inspectoratului General al Poliţiei Române, trofeul obţinut prin această performanţă, rămânând astfel pentru al doilea an consecutiv la IPJ Arad. Campionatul de Karate al Ministerului Afacerilor Interne a fost organizat la Timişoara de Centrul Cultural din cadrul Direcţiei de Informare şi Relaţii Publice, în perioada 22-25 septembrie. **JA-I.C.**

H (230142)

Landisa Plant

SC Landisa Plant SRL
Str. Constitutiei, nr. 57, jud. Arad
Telefon / Fax 0357 805 802
office@landisa .ro
www.landisa.ro

OFERTA PLANTE:

Cupressocyparis leylandii 80 cm + 19 lei
Photinia fraseri Red Robin 70 cm + 19 lei
Pomi fructiferi in ghiveci 4 ani 28 lei
Cupressocyparis leylandii
250 - 300 cm 90 lei
Magnolia grandiflora Gallisoniensis
175 - 200 cm 190 lei

vinde o gama variata
de arbori si arbusti ornamentali

Cine va conduce Judeţeanul? FOTO:JA

Anul se încheie cu director nou

ARAD. Vicepreşedintele cu atribuţii de preşedinte al Consiliului Judeţean Arad, Adrian Ţolea, a anunţat că Spitalul Judeţean Arad va avea un director „plin" până în luna noiembrie. „Am demarat deja procedurile pentru organizarea concursului pentru postul de director al Spitalului Judeţean Arad. Domnul Adrian Wiener este director interimar, iar mandatul acestuia se termină la finalul lunii octombrie. Ca atare, în primele zile ale lunii noiembrie vom avea un director", a precizat Ţolea. Spitalul Judeţean Arad se află în subordinea Consiliului Judeţean, aşa că această instituţie va organiza concursul pentru noul post de director. În perioada imediat următoare, va fi anunţat şi calendarul concursului, prima probă fiind cea a dosarelor candidaţilor. **JA-A.G.**

FONDAT 1989, APARE LA ARAD, TEL. 0257/281.802, E-MAIL: REDACTIA.JURNALARADEAN@RUSSMEDIA.RO; PUBLICITATE.JURNALARADEAN@RUSSMEDIA.RO

Daniela Pădurean-Andreica, despre Bienala de artă contemporană
PAGINA 3

JURNAL ARĂDEAN
o marcă russmedia

Sigourney Weaver joacă în noul „Ghostbusters”
PAGINA 12

MARŢI
29 SEPTEMBRIE 2015
ANUL XXVII, NR. 7419
12 PAGINI - 1,50 LEI

13° Temperaturile se vor situa între 9 şi 13 grade. Vântul va sufla cu 16 km/h.

DIMINEAŢA | AMIAZA | SEARA

Impozitele explodează!

Primarul Falcă a anunţat că noul Cod Fiscal ridică impozitele pe proprietate între 8 şi 30%. În unele cazuri, chiar le dublează.

ARAD. Viitorul nu sună deloc bine în ceea ce privește impozitele pe care le avem de plătit începând de anul viitor. Primarul Gheorghe Falcă a susținut, ieri, o conferință de presă, în cadrul căreia a prezentat principalele modificări aduse de noul Cod Fiscal în ceea ce privește impozitarea clădirilor și terenurilor.

„Administrația locală nu a interferat puternic pe noul Cod Fiscal pentru că acesta ridică impozitele pe proprietate între 8 și 30%. Mai mult de atât, aduce modificări profunde de la ceea ce înseamnă impozitarea din curțile oamenilor, iar un lucru specific pentru terenurile și clădirile degradate, este acela că se impozitează cu 500%. Noi am solicitat ca această impozitare cu 500% să o aplicăm din anul 2017, să avem în anii 2015 și 2016 o informare a proprietarilor astfel încât oamenii să cunoască noile condiții de impozitare, mai ales că pentru prima dată se impozitează monumentele istorice, cele care nu au fost niciodată impozitate dar, trebuie să recunoaștem, rar au fost întreținute. Noi avem o ofertă și față de oamenii care au astfel de proprietăți: Municipalitatea este dispusă să realizeze pe banii Municipalității aceste intervenții, iar proprietarii să plătească cinci ani de zile valoarea respectivă astfel încât să le diminuăm din efortul financiar dar, în același timp, să câștigăm o imagine publică frumoasă a municipiului Arad” - a punctat primarul Aradului. /P.3

Adrian Ţolea FOTO:JA

Zece întrebări pentru Ţolea

ARAD. Președintele în exercițiu al Consiliului Județean Arad răspunde la o serie de întrebări despre instituțiile aflate în subordinea instituției. /P.5

A intrat în faliment FOTO: JA

Amarad a intrat în faliment

ARAD. La câțiva ani de când a dispărut de pe piață, societatea Amarad a intrat în faliment din dispoziția judecătorilor. Nu mai puțin de 217 creditori se vor înscrie, se pare, la masa credală. Printre aceștia se numără și instituții publice. /P.6

Violenţa împotriva femeilor - ignorată

ARAD. Guvernului PSD i-au trebuit 3 ani și jumătate pentru punerea în practică a Convenției de la Istanbul pentru prevenirea violenței împotriva femeilor. /P.4

Aradul, campion naţional

ARAD. Impulsionată în special de nemți și japonezi, economia Aradului a avut în 2014 cea mai mare creștere din țară: 5,4%, în condițiile în care România a înregistrat un nivel pe jumătate, de 2,8%. /P.8

Protest cu umbrele

Acum un an, în Hong Kong se aruncau cu gaze lacrimogene împotriva celor care au protestat împotriva partidului comunist. Mișcarea de atunci, cunoscută ca „Mișcarea umbreleor” este o susținătoare a democrației și, la un an distanță, au marcat momentul printr-un protest pașnic „înarmați” cu umbrele. FOTO:EPA

Procesul se lungeşte FOTO:JA

Procesul grupării Şărban, amânat

ARAD. Judecătorii Tribunalului Arad au decis luni, 28 septembrie, să amâne procesul grupării Șărban pentru data de 5 octombrie, pentru audierea martorilor. /P.6

Claudiu Dărăbuţ FOTO: FAN

Dărăbuţ rămâne „la domiciliu”

ARAD. Tribunalul Arad a decis luni să păstreze măsura arestului la domiciliu în ceea ce-l privește pe polițistul Dărăbuț Claudiu. Hotărârea vine ca urmare a unei contestații înaintată de polițist la Judecătoria Arad. /P.6

Doi primari au fost demişi

O decizie a Înaltei Curţi de Casaţie şi Justiţie a dus la demiterea din funcţie a doi primari din Arad, condamnaţi definitiv.

ARAD. Le-a venit rândul. Deși a trecut ceva vreme, până la urmă doi primari din județul Arad, respectiv Florin Ion Moț, primarul comunei Zărand, și Florin Liviu Dema, primarul comunei Șimand, au fost demiși din funcție. „Prefectul județului Arad, Pribac Cosmin Valentin, a emis ordinul prefectului nr.494/25.09.2015 privind încetarea de drept a mandatului de primar al comunei Șimand al domnului Dema Florin Liviu și ordinul prefectului nr.496/25.09.2015 privind încetarea de drept a mandatului de primar al comunei Zărand al domnului Moț Ion Florin, în baza referatelor secretarilor comunelor și în virtutea lămuririlor date de Instanța Supremă - Înalta Curte de Casație și Justiție prin decizia nr.18/2015”, se arată într-un anunț al Prefecturii. Primarul Zărandului a fost condamnat definitiv la închisoare cu suspendare, iar Florin Ion Moț a fost prins în flagrant de procurorii DNA Oradea în timp ce primea mită de la un denunțător. /P.6

Aroganţele lui Ionuţ Popa

PÂNCOTA. Ionuț Popa nu s-a putut abține, după ce a fost provocat de ziariștii clujeni, luându-l în colimator pe antrenorul Stelei, Mirel Rădoi, care nu are voie să antreneze în liga I. Despre meciul cu „U” Cluj, „Mister” a spus că a fost decis de inspirație pușiului Pirtea. /P.7

Ionuţ Popa FOTO: L.S.

Angajare

Lista judeţelor cu cele mai mici şanse de angajare.

candidaţi pe 1 loc de muncă

Grafica: Jurnal bihorean, sursa: ANOFM

UVVG a deschis anul universitar 2015-2016 sub auspiciile unui învățământ de calitate și normalitate
/P.5
H (179281)
aradjob.ro

Munca în alte ţări, sub lupa ITM

ARAD. Reprezentanții Inspectoratului Teritorial de Muncă Arad atrag atenția asupra modului în care sunt încheiate contractele de mediere pentru munca în străinătate. Pe fondul numeroaselor sesizări, majoritatea telefonic, primite de inspectorii ITM au fost demarate controale la agenții economici și au fost aplicate, de la începutul anului, 13 sancțiuni. /P.8

-5% Reducere cu talonul din ziar
Reduceri de Toamnă
Târg de Covoare carpeta
2 - 4 Octombrie
Covoare pentru fiecare!
vineri
sâmbătă
duminică
10:00 - 20:00
ARAD
Calea Aurel Vlaicu
nr.225-235, Galeria Mall Arad, etaj 1
(225642)

15091
9 771220 748027

Remember: 29 septembrie

1364 Bătălia de la Auray Forţele engleze învinge pe cele franceze; sfârşitul Războiului Breton de Succesiune

1547 S-a născut Miguel de Cervantes, scriitor spaniol (d. 1616)

1571 S-a născut Caravaggio, artist italian (d. 1610)

1758 S-a născut Horatio Nelson, amiral britanic (d. 1805)

1887 A murit Iacob Mureşianu, poet şi om politic (n. 1812)

1888 A murit poeta Iulia Haşdeu, fiica scriitorului B.P. Haşdeu (n. 1869)

1902 A murit Émile Zola, scriitor francez (n. 1840)

1912 S-a născut Michelangelo Antonioni, regizor italian (d. 2007)

1929 S-a născut Eugen Preda, publicist şi comentator de radio (d. 2000)

1938 S-a născut Constantin Ciosu, caricaturist român

Tony Curtis FOTO: FAN

1943 S-a născut Lech Walesa, preşedinte al Poloniei, laureat al Premiului Nobel

1993 Un cutremur de 6,2 în regiunea Latur/Killari, India, soldat cu 9.751 morţi.

1997 A murit Roy Fox Lichtenstein, pictor american (n. 1923)

2001 A murit Gellu Naum, scriitor român (n. 1915)

2007 A murit actriţa canadiană Lois Maxwell (n. 1927)

2010 A murit actorul **Tony Curtis** (n. 1925)

Telefoane utile

☎ INFORMAŢII TELEFONICE: 118.932; ☎ ROBOT: 1958; ☎ APEL UNIC DE URGENŢĂ (SALVARE, POLIŢIE; Pompieri): 112; ☎ PRIMĂRIA MUNICIPIULUI ARAD: Program de relaţii cu publicul (camera 5) luni-vineri între orele 8-20. Tel.: 0257/284.744; tel. centrală: 0257/281.850; ☎ S.C. E.ON GAZ ROMÂNIA - Sucursala Arad - Dispecerat şi intervenţie telefon:0357/403.321; ☎ DERANJAMENTE CURENT ELECTRIC: 0257/929; ☎ INFORMAŢII CFR: 0257/231.777; ☎ PROTECŢIA CONSUMATORULUI: B-dul Revoluţiei, nr. 50. Telefon: 0257/257.049; ☎ POLIŢIA LOCALĂ: 0257/939; ☎ SC CET (Dispecerat şi intervenţie termoficare): 0357/412.244; 0257/ 231.367; 0357/412.233.

Sudoku

REGULI: În fiecare bloc sunt câteva cifre între 1 şi 9, stabilite dinainte. Acestea trebuie completate cu cifrele lipsă, în aşa fel încât fiecare număr să figureze o singură dată. De asemenea, cifrele de la 1 la 9 trebuie să figureze o singură dată atât pe rândurile orizontale cât şi pe coloanele verticale ale celor nouă blocuri luate împreună.

ÎNCEPĂTORI

				7	4			
		9				7		
				6			2	9
	7					1	6	8
6		2		3				5
	8	5		9	3			6
				2		9	1	3

AVANSAŢI

			6		2			
			5				4	
	6			7			1	
	7			5		1		
6		2	9					7
	3			1				
		7		3	4	9	5	
4								

Soluţiile jocurilor din numărul precedent:

ÎNCEPĂTORI

9	4	8	6	3	2	1	7	5
1	5	3	8	9	7	6	4	2
2	7	6	1	4	5	3	9	8
8	2	4	3	5	9	7	1	6
3	9	1	2	7	6	5	8	4
7	6	5	4	1	8	9	2	3
4	1	9	5	2	3	8	6	7
5	8	2	7	6	1	4	3	9
6	3	7	9	8	4	2	5	1

AVANSAŢI

9	3	2	4	7	1	5	6	8
4	8	6	9	5	3	2	1	7
7	1	5	2	8	6	4	3	9
1	6	8	5	9	7	3	4	2
3	2	9	6	4	8	1	7	5
5	4	7	1	3	2	8	9	6
8	9	4	7	1	5	6	2	3
2	7	3	8	6	4	9	5	1
6	5	1	3	2	9	7	8	4

UNDE MERGEM în Arad

Cinema

CINEMA CITY ATRIUM

- **American Ultra: Agent descoperit, orele 13:10, 15:10, 17:30, 19:30, 21:30**
- **Internul, orele 14:50, 17:20, 20:00, 22:30**
- **Viziuni, orele 17:20, 20:40, 22:40**
- **Sexul, bată-l vinul, orele 15:30, 17:40, 20:10, 22:20**
- **Sicario: Asasinul, orele 13:00, 17:10, 19:40, 22:10**
- **Everest -3D, orele 13:50, 16:30, 19:10, 21:50**
- **Labirintul: Încercările focului, orele 16:40, 19:20, 22:00**
- **Mune: Gardianul lunii -3D, orele 13:50, 15:50, 17:50**
- **Transporter: Moştenirea, orele 14:30, 19:50**
- **Hitman: Agent 47, orele 15:00, 21:50**
- **Vacanţă cu peripeţii, orele 19:20, 21:40**
- **Albinuţa Maya -3D, orele 13:00, 14:50, 16:40**
- **Agentul de la U.N.C.L.E., orele 18:40, 21:10**
- **Misiune: Imposibilă. Naţiunea secretă, ora 18:00**
- **Minionii -3D, orele 14:00, 16:00**
- **Întors pe dos -3D, ora 15:10**

Teatre

TEATRUL „IOAN SLAVICI"

„Dezorient Express" (joi, 1 octombrie, ora 19.00, în Sala Mare)

Sănătate

- **CABINET GINECOLOGIC:** Cabinet ginecologic Arad, B-dul Decebal 11 (lângă Hotel Aradul), chiuretaj medicamentos, eco 4 D, test PAP.TEL: 0770823850, 0723643581
- **Policlinica DR. TURCIN, oferă:** Cardiologie (EKG, Ecografie cardiacă, Doppler vascular, Holter EKG si TA, Test de efort), Oftalmologie **(NOU - chirurgie pol anterior; CV computerizat; optică medicală),** ORL (videoendoscopie), pneumologie, gastroenterologie, neuropsihiatrie, medicină de familie, ecografii generale. **Telefon: 0257/285510, www.policlinica-turcin.ro**
- **Farmacia GLYKON - UTA**, Bl U 6 (vis-a-vis de biserica în construcţie). Deschis zilnic: luni-vineri 07.00 -21.00 sâmbătă şi duminică 08.00-18.00. **Telefon: 0257/241197.**

Pieţe şi târguri

Astăzi este zi de piaţă la Sebiş, Almaş, Apateu, Semlac, Sântana, Şilindia, Vârfurile. **Târguri săptămânale se desfăşoară astăzi la** Chişineu-Criş, Almaş, Şilindia şi Vârfurile.

Mâine, miercuri, va fi zi de piaţă la Păncota, Beliu, Buteni, Şiclău, Macea, Vânători, Pecica, Şiria şi **zi de târg la** Beliu şi Buteni.

Horoscop

BERBECUL (III.21.-IV.20.)
Se pare că sunteţi nemulţumit deoarece că s-a amânat o călătorie în interes de serviciu. Tot răul e spre bine: astăzi nu sunt recomandate călătoriile lungi.

TAURUL (IV.21.-V.20.)
Schimbările pe care le iniţiaţi în cămin sunt apreciate de membrii familiei, dar va sfătuim să ţineţi cont şi de părerile partenerului de viaţă. Nu începeţi mai multe activităţi în acelaşi timp!

GEMENII (V.21.-VI.21.)
Începeţi ziua hotărât să finalizaţi o lucrare începută mai demult în casă. O femeie mai în vârstă din familie va ajută financiar, dar încearcă să-şi impună punctul de vedere.

RACUL (VI.22.-VII.22.)
Aveţi tendinţa de a deveni impulsiv. Vă sfătuim să fiţi prudent în tot ce faceţi. După-amiază primiţi o sumă importantă de bani.

LEUL (VII.23.-VIII.23.)
Vă puteţi ocupa de problemele financiare nerezolvate. Dacă vi se propune o colaborare, ar fi bine să o acceptaţi, pentru că va determina o schimbare în bine în viaţă dumneavoastră.

FECIOARA (VIII.24.-IX.23.)
Sunteţi nevoit să faceţi cheltuieli neprevăzute. S-ar putea să vă schimbaţi programul în ultimul moment, pentru a vă ocupa de o problemă urgentă.

BALANŢA (IX.24.-X.23.)
Este momentul să vă concentraţi atenţia asupra problemelor din cămin. Vă puteţi baza pe intuiţie, dar vă sfătuim să ţineţi cont şi de părerile partenerului de viaţă.

SCORPIONUL (X.24.-XI.22.)
Astăzi puteţi rezolva o problemă financiară care vă frământă de mai mult timp. În prima parte a zilei, este posibil să vi se propună o afacere.

SĂGETĂTORUL (XI.23.-XII.21.)
Aveţi ocazia să puneţi în practică planurile în legătură cu o afacere rentabilă. Relaţiile de prietenie au o evoluţie bună, însă dorinţa dumneavoastră de independenţă ar putea genera tensiuni în familie.

CAPRICORNUL (XII.22.-I.20.)
Nu vă grăbiţi să începeţi o activitate nouă până când nu le finalizaţi pe cele deja începute. Pentru a avea succes trebuie să fiţi perseverent şi inventiv.

VĂRSĂTORUL (I.21.-II.20.)
Sunteţi în formă şi este momentul să demaraţi noi activităţi şi să vă faceţi planuri de viitor pentru cămin. Partenerul de viaţă vă încurajează.

PEŞTII (II.21.-III.20.)
Astăzi vă bucuraţi de o creativitate deosebită, care vă poate ajuta mult la rezolvarea problemelor profesionale. Ar fi bine să ţineţi cont de sfaturile unei rude mai în vârstă.

„Jurnal arădean" vă ascultă

De luni până joi, între orele 11.00-13.00, la telefonul 0257.280943, redactorul nostru vă stă la dispoziţie.

ARAD. Domnul **M. S.,** din Arad, este indignat de faptul că şoferii nu respectă şi nu vor respecta niciodată pistele de biciclete din Arad. „S-a încercat să se facă ceva şi - chiar dacă e o idee bună, însă pusă prost în aplicare - ar trebui măcar să fie respectată. Pistele pentru bicicliştii sunt aşa cum sunt, dar nimeni nu-şi dă interesul ca lucrurile să se mişte. Vă spun sincer că nu am văzut un şofer care să respecte pista, ba merge pe ea, ba găseşti o multitudine de autovehicule parcate de-a curmezişul chiar pe ea. Vor fi multe accidente, vă spun sigur, din vina şoferilor, chiar dacă, vă spuneam, ideea bună a fost prost pusă în aplicare, căci pistele de biciclete nu au nicio legătură cu cele adevărate" - spune cititorul nostru.

Doamna **A. Maria,** din Arad, nu înţelege cum de nici acum porţiunile de drum de pe strada Pădurii nu au fost reparate. S-a scris şi în ziarul domneavoastră că sunt probleme acolo, dar văd că promisiunile au fost deşarte. Oare, cei responsabili, nu le pică faţa de ruşine?" - se întreabă doamna Maria.

JA-L.S.

Curs valutar

Denumirea valutei	BNR	BCR		BRD		Intesa Sanpaolo Bank		Banca Românească		Nextebank		Alpha Bank		Casa de schimb LUXOR		Casa de schimb TRESOR	
		C	V	C	V	C	V	C	V	C	V	C	V	C	V	C	V
Euro	4,42	4,34	4,48	4,33	4,48	4,35	4,44	4,39	4,46	4,36	4,47	4,34	4,48	4,39	4,41	-	-
Dolar SUA	3,95	3,85	4,03	3,86	4,02	3,89	3,98	3,92	3,98	3,87	4,02	3,83	4,07	3,92	3,96	-	-
Forint	0,0142	0,0134	0,0146	0,0130	0,0145	0,0135	0,0145	-	-	0,0133	0,0147	-	-	0,0139	0,0142	-	-
Gram aur	143,45																

Vremea

Marţi, 29 septembrie

www.aradon.ro

10° LA ORA 6 — temperaturile se vor situa între 9 şi 10 grade. Vântul va sufla cu 16 km/h dinspre NNE.

12° LA ORA 18 — temperaturile se vor situa între 11 şi 12 grade. Vântul va sufla cu 14 km/h dinspre NNE.

Ziua precedentă

Arad	10–12	Umiditate:	100%
Lipova	10–12	Presiune:	1015.92 mb
Chişineu- Criş	10–12	Precipitaţii:	70%
Săvârşin	9–11	Vânt:	22 km/h
Sebiş	9–11	Direcţie vânt:	NNE

Soarele

Răsare: 07:26
Apune: 19:19

Azi

Temperaturile se vor situa între 9 şi 13 grade. Vântul va sufla cu 16 km/h, dinspre NNE.

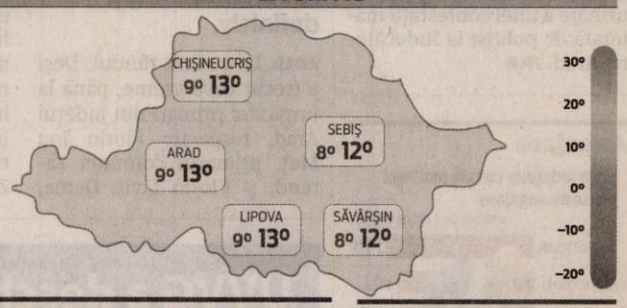

FAZELE LUNII

13.09 — 21.09 — 28.09 — 5.10

MIERCURI	JOI	VINERI	SÂMBĂTĂ
8° 16°	7° 16°	8° 20°	10° 22°
mai mult înnorat	parţial înnorat	senin	mai mult senin

Calendar

Biserica ortodoxă: Sf. Cuv. Chiriac Sihastrul; Sf. Mc. Trifon, Gudelia şi Petronia
Biserica greco-catolică: Cuv. Chiriac Sihastrul
Biserica romano-catolică: SS. MIHAIL, GABRIEL ŞI RAFAEL, arhangheli

Prognoză pentru trei zile

Temperaturile minime vor fi cuprinse între 7 şi 10 grade, iar cele maxime între 16 şi 22 grade.

Temp.minime: 7-10°C
Temp.maxime: 16-22°C

JURNAL ARĂDEAN
B-dul Revoluţiei nr. 62, Arad

BRAT Auditat de BRAT

Reclamaţii difuzare: 0257/212.032

Secretariat: 0257.281802 (centrala), fax - 0257.212.012
Şef departament difuzare: Carmen Csordas
Marea publicitate: 0257.280904
Mica publicitate: 0257.210775; B-dul Revoluţiei, nr. 81
Tiparul executat la: Tipografia Russmedia Kft. Debrecen

Redactor şef: Adriana Barbu (8416) Responsabil de număr: Leo Sfâra
Secretar general de redacţie: Gabriela Groza (8423); **Departamente: Eveniment:** Simona Butaru, Monica Ardelean (8405), Alin Gherasim (8417), Ioana Costaş (8414); Valentin Goran (8405); **Politic:** Simion Todoca (8434); **Economic:** Andreea Pintea (8415); **Cultură, Învăţământ:** Vasile Filip (8421); **Social:** Diana Duţu (8413); **Sport:** Daniel Scridon (8424), Leo Sfâra (8422), Dan Lazăr (8406).
Tehnoredactare: Ghizela Şerban (8409), Munteanu Daniel (8411).
REDACŢIE: tel. 0257.281802 (centrala); fax 0257.212.012, 0257.228.592; e-mail:redactia.jurnalaradean@russmedia.ro, adevaruldearad@russmedia.ro, publicitate.jurnalaradean@russmedia.ro, publicitate.adevarul@russmedia.ro

Impozitele explodează!

Primarul Falcă a anunţat că noul Cod Fiscal ridică impozitele pe proprietate între 8 şi 30%. În unele cazuri, chiar le dublează.

Curtea mare creşte impozitul FOTO:FAN

ARAD. Gheorghe Falcă a subliniat că cei mai afectaţi de creşterea impozitelor sunt arădenii care locuiesc în cartiere, la casă şi au suprafeţe mari de curte sau grădină. „Legiuitorul zice aşa: la terenurile intravilane se impozitează pentru prima dată terenul de sub construcţie cu valoarea impozitului care exista. Terenurile din curţile oamenilor, care erau trecute într-o altă categorie, 400 de metri pătraţi din terenul respectiv se impozitează ca teren curţi construcţii. Iată un exemplu. Să spunem că aveţi o casă cu o curte de 1.000 mp, în care suprafaţa casei este de 150 mp. Din start, se impozitează şi cei 150 mp. Mai aveţi 250 mp curţi construcţii care până acum se impozitau curţi construcţii. 150 cu 250 sunt 400 mp. Mai rămân 600 mp care, până acum, erau teren agricol. De acum, 400 din cei 600 mp se impozitează ca şi curţi construcţii. Adică aproape că se dublează impozitul" - a explicat primarul.

Majorare 500%

Gheorghe Falcă a mai amintit că, pentru terenurile agricole nelucrate, impozitele se pot majora cu 500%. „Noi vom evalua terenurile agricole din anul 2015 şi dacă în anul 2016 ele nu vor fi lucrate, conform legii, în anul 2017 vor fi impozitate cu 500%, chiar dacă în 2017 vor fi lucrate" - a precizat edilul.

Aceeaşi majorare de 500% se aplică şi în cazul clădirilor şi terenuri în intravilan neglijate. „Primăria va crea criteriile pentru a vedea ce înseamnă «neglijat» - atât pentru terenuri, cât şi pentru clădiri. După ce punem la punct criteriile, vom informa pe toţi deţinătorii de proprietăţi - atât terenuri neglijate, cât şi clădiri neglijate - că dacă nu intră în procedură şi nu au autorizaţie de construcţie pentru 2017 şi începerea lucrărilor pentru 2017, indiferent că vor începe în 2017 lucrările, conform legii vor fi impozitaţi cu 500%" - a spus Gheorghe Falcă.

Clădiri monument istoric

Dacă până acum clădirile monument istoric erau scutite de impozitare, de acum înainte nu mai sunt. „Conform legii, monumentele istorice se impozitează. Ele vor intra din 2017 sub incidenţa a ceea ce înseamnă 500% impozitare, dacă nu intră în procedura de refacere a faţadei" - a punctat primarul Aradului. **JA-D.D.**

Mişcare radicală totală

„Chiar dacă aceste modificări sunt valabile pentru toată ţara, pentru calitatea urbană a oraşului este o mişcare radicală totală. Asociaţiile de proprietari vor avea 12 luni în care trebuie să îşi obţină autorizaţie de construcţie şi începerea lucrărilor. De aceea, vom avea o discuţie cu toţi arhitecţii din oraş, cu toţi constructorii din oraş şi cu proprietarii de clădiri – atât clădiri istorice, cât şi clădiri neglijate. Încercăm să diminuăm din efortul financiar al cetăţenilor dar, în acelaşi timp, să câştigăm o imagine publică frumoasă a municipiului Arad" - a conchis Gheorghe Falcă.

UAV a deschis anul universitar 2015-2016

Printre invitaţi au fost prezenţi şi preşedintele de onoare al UVVG, precum şi rectorul universităţii particulare.

ARAD. O deschidere şoc la Universitatea „Aurel Vlaicu" din Arad, în prezenţa ministrului Educaţiei, Sorin Câmpeanu, şi a demnitarilor de la Bucureşti: Răzvan Teodorescu, preşedintele Consiliului Naţional al Rectorilor, Iordan Petrescu, preşedintele ARACIS şi Petru Andea, membru în comisia de învăţământ din Camera Deputaţilor.

Şocul nu a fost determinat de vreun eveniment neprevăzut, nici de discursuri tăioase, ci de prezenţa în sala festivă a UAV, a preşedintelui UVVG, Aurel Ardelean, şi a rectorului aceleiaşi universităţi, Coralia Cotoraci, care a şi luat cuvântul. Un conflict vechi, care pare să se fi atenuat în acest început de an universitar. Interpretările acestei invitaţii, făcute de rectorul UAV, Ramona Lile, şi acceptate de conducerea universităţi particulare din Arad, nu se vor lăsa aşteptate. Cu siguranţă vor duce inevitabil şi spre interpretarea care pare să sperie cel mai mult: unificarea celor două institute de învăţământ superior. O interpretare despre care rectorul UAV a declarat: „Nu se pune problema unei fuziuni. Este doar un gest de normalitate, o invitaţie la o colaborare firească între două institute de învăţământ superior din acelaşi oraş. Trebuie să ne respectăm reciproc, să conlucrăm pentru ca Aradul să devină un oraş puternic universitar, să putem concura cu Timişoara. Vreau să ne canalizăm energia spre lucruri şi idei constructive, să fim pozitivi şi vizionari", a punctat rectorul UAV, Ramona Lile.

Aprecierea ministrului

Prezent la eveniment, ministrul Educaţiei, Sorin Câmpeanu, ca de altfel şi autorităţile locale, primar, subprefect, preşedintele CJA, au apreciat la unison noua colaborare între cele două univerisităţi, considerând acest moment unul „istoric" pentru învăţământul superior din Arad. „Mă bucur foarte mult că în sfârşit începe să se întrevadă o rază de speranţă în învăţământul arădean", a punctat ministrul Educaţiei.

UAV şi-a deschis oficial noul an universitar, un an abordat într-un nou spirit şi, dacă citâm din cuvântarea ministrului Educaţiei, cu „maturitate şi înţelepciune". **JA-M.A.**

UNIUNEA EUROPEANĂ

GUVERNU ROMÂNIEI

Instrumente Structurale 2007 - 2013

Programul Operaţional Sectorial „Creşterea Competitivităţii Economice"
AXA PRIORITARĂ 2-co-finanţat prin Fondul European de Dezvoltare Regională

„Investiţii pentru viitorul dumneavoastră"

ANUNŢ/COMUNICAT DE PRESĂ

Finalizarea proiectului POS-CCE, intitulat: **"Centru de Cercetare în Ştiinţe Tehnice şi Naturale" ACRONIM „CESTN" contract nr. 621/2014.**

Locaţia,
UNIVERSITATEA "AUREL VLAICU" ARAD – Str. ELENA DRAGOI Nr. 2, COMPLEX M, SALA DE CONFERINŢE.

data
29.09.2015, ora 10

UNIVERSITATEA "AUREL VLAICU" ARAD - INSTITUTUL DE CERCETARE DEZVOLTARE INOVARE ÎN ŞTIINŢE TEHNICE ŞI NATURALE , cu sediul în str. ELENA DRĂGOI NR.2, CORP M, ARAD 310330, finalizează, în data de **09.10.2015**, proiectul **„Centru de Cercetare în Ştiinţe Tehnice şi Naturale" ACRONIM „CESTN", co-finanţat prin Fondul European de Dezvoltare Regională**, în baza contractului de finanţare **nr. 621/2014** încheiat cu **Ministerul Fondurilor Europene** în calitate de **Autoritate de Management (AM)** şi **Organism Intermediar (OI)** pentru Programul Operaţional Sectorial „Creşterea Competitivităţii Economice"(POS CCE).

Valoarea totală a proiectului este de **15.941.661 lei**, din care asistenţa financiară nerambursabilă este de **13.000.000 lei**. Asistenţa financiară nerambursabilă este oferită de **UNIUNEA EUROPEANĂ prin Fondul European de Dezvoltare Regională.**

Proiectul a fost implementat în localitatea ARAD pe o durată de 19 luni cu asistenţa Uniunii Europene.
Obiectivul proiectului: **Dezvoltarea infrastructurii CD a unui Centru de Cercetare în Ştiinţe Tehnice şi Naturale din cadrul Universităţii "Aurel Vlaicu" din Arad** în scopul abordării mai multor domenii prioritare (Materiale, produse şi procese inovative, Sănătate, Mediu, Agricultură, Siguranţă şi Securitate Alimentară).

Detalii suplimentare puteţi obţine de la:
Nume persoană contact: C.S.I. Dr.Ing.Cecilia Sîrghie
Funcţie: Directorul Institutului de Cercetare-Dezvoltare-Inovare în Ştiinţe Tehnice şi Naturale al Universităţii „Aurel Vlaicu" din Arad –director proiect.
Tel./Fax. 0257369091, e-mail: cecilias1369@yahoo.com

(250411)

Daniela Pădurean-Andreica

Bienală de artă contemporană

ARAD. Timp de o lună, Aradul se va transforma într-o veritabilă galerie de artă contemporană, unde peste 100 de artişti îşi vor expune lucrările. Va fi bienala de artă contemporană - cel mai mare eveniment de artă contemporană din România. „În perioada 4-31 octombrie va avea loc prima ediţie Art Encounters. E vorba de o acţiune culturală foarte amplă care s-a născut în parteneriat cu oraşul Timişoara. Vor fi patru expoziţii în trei locaţii: Fabrica TEBA, Atrium Mall Arad şi Muzeul de Artă. Vor expune artişti români ale căror lucrări sunt recunoscute atât în România, cât şi în străinătate, dar şi artişti străini care fac referire la spaţiul românesc în opera lor" - subliniază Daniela Pădurean-Andreica, director al Centrului Municipal de Cultură Arad.

Intitulat First Cut/ Prima Tăietură, evenimentul e conceput ca un dialog între arta contemporană românească şi contextul internaţional actual. Potrivit organizatorilor, diferitele expoziţii oferă publicului o perspectivă coerentă, prin juxtapunerea unor lucrări create anterior, văzute doar de un public mic, cu lucrări noi. 30 de lucrări au fost create special pentru acest eveniment. **JA-D.D.**

Şcoala Postliceală F.E.G. Arad
Admitere 2015-2016

Specializări:
1. **Asistent medical generalist;**
2. **Asistent medical de farmacie;**
3. **Asistent medical de igienă;**
4. **Asistent medical de laborator;**
5. **Asistent medical de radiologie;**
6. **Asistent medical de nutriţie şi dietetică;**
7. **Asistent medical de balneofiziokinetoterapie;**
8. **Asistent pentru ocrotirea persoanelor vârstnice;**
9. **Ergoterapeut.**

Se pot înscrie absolvenţi de liceu cu sau fără diplomă de bacalaureat, durata studiilor fiind de 2/3 ani. Diplomele sunt recunoscute în ţară şi în străinătate.
Înscrierile se fac de luni până vineri între orele 08.00-16.00, la Colegiul Economic Arad, Piaţa George Enescu, nr. 2.

Informaţii telefon: 0760 663 937; 0745 320 623. (170665)

Durere?Hemoroizi?
Tratament modern fără operatie!
Medici cu experienţă în metodele moderne nechirurgicale,
posibilitate plata în rate.
10% reducere la tratament pentru pensonari

Varice?Ulcer Varicos?
Tratament modern şi eficient!
Fără intervenţie chirurgicală!

Artroză? Osteoporoză?
Tratamentul prin Rezonanţă Magnetica
Inovaţia anului 2014 în Germania
Recomandat în:
• osteoporoză, artroză, dureri de spate cronice, afecţiuni ale meniscului, vătămări dupa accidente, etc.

Alte Specialităţi:
• Dermato - Venerologie • Gastroenterologie •
• Chirurgie Generală • Urologie • Medicină Internă •

Arad: LaurusMedical clinics
0257 213 888 www.laurusmedical.ro
Bucureşti Cluj Galaţi Piteşti Ploieşti Bacău Suceava Brăila Focşani

aradjob.ro

Violenţa domestică, ignorată de PSD

Guvernului PSD i-au trebuit 3 ani şi jumătate pentru punerea în practică a Convenţiei de la Istanbul.

Claudia Boghicevici FOTO: JA

ARAD. Deputatul PNL de Arad Claudia Boghicevici critică Guvernul Ponta pentru atitudinea de ignorare a unei teme de importanţă mondială cum este prevenirea violenţei domestice împotriva femeilor. „Deşi se proclamă o guvernare de stânga, care teoretic ar fi interesată de o asemenea temă extrem de importantă într-o ţară ca România, guvernarea PSD a pierdut 3 ani şi jumătate pentru adoptarea acestui proiect de lege. Într-o declaraţie politică făcută în Parlament ceream, la începutul acestui an, Guvernului să adopte neîntârziat acest proiect, dar iată că au mai avut nevoie de încă 7-8 luni pentru acest lucru. Convenţia Consiliului Europei privind prevenirea şi combaterea violenţei împotriva femeilor şi a violenţei domestice reprezintă tratatul internaţional cel mai cuprinzător care abordează această gravă violare a drepturilor omului, ale cărui puncte cheie sunt prevenirea violenţei, protecţia victimelor şi trimiterea în judecată a infractorilor. Sub incidenţa Convenţiei intră femei şi fete din orice mediu social, indiferent de vârstă, rasă, religie, origine socială, statut de imigrant sau orientare sexuală. Convenţia prevede schimbarea atitudinilor şi rolurilor, precum şi combaterea stereotipurilor care fac ca violenţa împotriva femeilor să fie acceptată, instruirea de specialişti care să lucreze cu victimele sau includerea ca disciplină în programele şcolare, la toate nivelurile de educaţie a problematicii egalităţii. Este regretabil că toate aceste măsuri necesare pentru combaterea fenomenului violenţei împotriva femeilor au fost întârziate de actuala guvernare, dar sunt convinsă că în Parlament proiectul va fi adoptat mult mai repede", a declarat Claudia Boghicevici. **JA-S.T.**

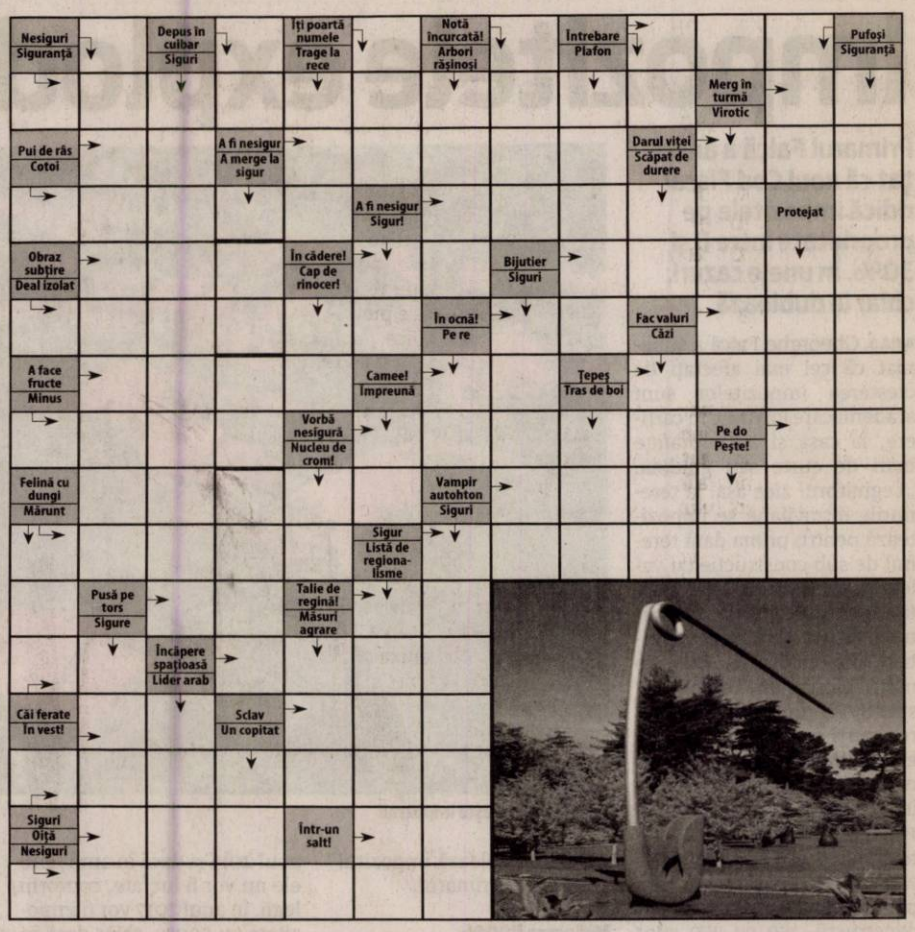

Reţeta zilei

Tocăniţă din ciuperci champignons

INGREDIENTE: 1 kg ciuperci proaspete champignons, 1 ceapă, 1 legătură ceapă verde, 1 linguriţă boia de ardei, 2 linguri de ulei, 1/2 linguriţă piper, 2 linguri de făină albă, 200 ml lapte, 1 legătură pătrunjel verde.

MOD DE PREPARARE:

Ciupercile se curăţă şi se taie feliuţe. Într-o cratiţă se pune uleiul, se adaugă ceapa uscată tăiată peştişori şi ceapa verde tăiată inele şi se călesc la foc mic, se pune boiaua de ardei şi piperul adăugându-se apoi ciupercile. Se adaugă apa cât să le acopere. Se fierb acoperite, la foc mic, circa 30 minute, până când se moaie ciupercile şi scade apa ce o lasă.

Făina se amestecă cu 200 ml lapte, adăugat câte puţin ca să nu facă cocoloaşe, se toarnă peste ciuperci, potrivind de sare. Se lasă să fiarbă câteva clocote, ca să se lege sosul. Se ia cratiţa de pe foc şi se adaugă pătrunjelul verde mărunţit.

Este foarte bună cu mămăliguţă.

Poftă bună!

Pentru mai multe reţete intră pe www.culinar.ro

SOLUŢIA INTEGRAMEI DIN NUMĂRUL PRECEDENT

C ■ D ■ FIU ■ C ■ G ■ BUSOLA ■ URECHE ■ SA ■ ATA ■ CANIN ■ MACAZ ■ CA ■ SUME ■ TAS ■ OITA ■ TP ■ OU ■ CORD ■ LA ■ IA ■ RAURI ■ ABIS ■ R ■ NAUT ■ FANI ■ UNI ■ E ■ TIMID ■ NOROC ■ SS ■ TIC ■ CATARI ■ EC ■ CIF ■ BRAD ■ UA ■ ICRA ■ C ■ UNT ■ SAH ■ GUVIZI ■ CASA ■ IR

Citire apometre

Miercuri, 30.09.2015. Blocuri zona gării Aradul Nou, Dosoftei, Lermontov, Liliac, Viorelelor, Maximilian, I. Maniu fără soţ, I. Alexandru, Udrea, Plugarilor, Robăneşti, Neculce, Mărţişor, Gorunului, Oradea, Zărandului, Kogălniceanu, C. Hodoş, Ceahlău, Ceaikovski, p-ţa Sârbească, Blanduziei, I.R. Şirianu, Olimpiadei, P. Chinezu, Cozia, G. Alexandrescu, Şelimbăr, Tribunul Axente, Sinagogei, N. Ştefu, Militarilor, S. Bărnuţiu, Mătăsari, Şelari, Voluntarilor.

Programe TV marţi, 29 septembrie

TVR 1

07.00 Telejurnal matinal. Sport, Meteo
08.00 Telejurnal matinal
09.00 Starea naţiei. (R)
09.55 Armăsarul sălbatic. (Desen animat, Australia, 1998)
10.20 Armăsarul sălbatic. (Desen animat, Australia, 1998)
10.50 Teleshopping
11.30 Maurovlahica - Recviem pentru o etnie dispărută. (R)
12.30 Tribuna partidelor parlamentare
13.00 EURO polis
14.00 Telejurnal. Sport, Meteo
15.00 Teleshopping
15.30 Maghiara de pe unu
16.55 Vorbeşte corect! (R) Prezintă Ruxandra Gheorghe-Negrea
17.10 Faimoşii. (redifuzare)
18.15 Mărturii pentru viitor. (redifuzare)
18.45 Maurovlahica - Recviem pentru o etnie dispărută. (redifuzare)
19.45 Vorbeşte corect! (R)

20.00 Telejurnal. Sport, Meteo
21.00 Vorbeşte liber!
21.55 Starea zilei. Emisiune de Dragoş Pătraru
23.10 100 de grade sub zero. (SF, SUA, 2013)
00.50 Faimoşii. (R) Producător Cosmin Dumitru
02.00 Vorbeşte corect! (R) Producător Radu Dănilă
02.05 Mărturii pentru viitor. (R) Un documentar care, pe baza mărturiilor academicianului Dinu C. Giurescu, aduce în atenţia publicului o pertinentă abordare a istoriei din ultimii 150 de ani.
02.30 Armăsarul sălbatic. (desen animat, Australia, 1998) Aventurile prin care trece semeţul armăsar Thowra în lupta pentru salvarea prietenilor săi Wombat, Boon Boon, prinşi de vânători.

PRO TV

07.00 Ştirile PROTV
10.30 La Maruta. (r) Campionul în divertisment transmite cele mai proaspete ştiri din lumea mondenă şi lansează noi trend-uri în show-biz-ul românesc. Vedetele vor avea parte de multe întâmplări neaşteptate şi, vrând, nevrând, vor fi din nou subiectul unor farse curajoase şi extrem de amuzante. Happylică rămâne şi el locul unde persoanele publice aduc cele mai tari poveşti, fac cele mai emoţionante mărturisiri sau cele mai şocante declaraţii. Neobositul Măruţă este hotărât să revină la linia de start şi, ca un adevărat campion al divertismentului, să facă şi mai mult.
12.00 Vorbeste lumea
13.00 Stirile PROTV
14.00 Vorbeste lumea
16.00 Lectii de viata. ep. 7
17.30 La Maruta
19.00 Ştirile PROTV

20.30 MasterChef
22.30 Stirile PROTV
23.00 În mintea criminalului. serial, SUA, 2008
01.30 Fringe. serial, SUA, Canada 2008 Cu: Anna Torv, Joshua Jackson, Lance Reddick, Blair Brown, Jasika Nicole Un agent special FBI, un genial om de ştiinţă care şi-a petrecut ultimii 17 ani închis într-un ospiciu şi fiul său, aproape la fel de inteligent, vor dezvălui misterul din spatele unor evenimente incredibile în superproducţia Fringe, nominalizată la două premii Emmy. Universuri paralele, boli rare, inteligenţă artificială, teleportare, activităţi paranormale.
02.15 Lectii de viata(r)
03.00 Vorbeste lumea. (r)
05.30 La Maruta. (r)

ANTENA 1

06.00 Observator. (live)
08.00 Neatza cu Razvan si Dani. (live)
10.50 In gura presei cu Mircea Badea
11.40 Teleshopping
12.00 Mireasă pentru fiul meu
13.00 Observator.
14.00 Mireasă pentru fiul meu. Formatul de succes internaţional „May I call you mom?" vine în România sub numele de „Mireasă pentru fiul meu". Cel mai aşteptat show matrimonial din România aduce din nou în centrul atenţiei poveşti de dragoste, întâmplări spectaculoase, reguli dure, confruntări acide, emoţii, suspans şi multe provocări.
16.00 Observator. (live)
17.00 Acces direct cu Simona Gherghe. (live)
19.00 Observator. (live)
20.00 Observator special cu Octavia Geamanu. (live)

20.00 Observator special
20.30 Poftiti de va iubiti ! Nea Mărin are din această toamnă un nou mesaj: Poftiţi de vă iubiţi! Munca depusă de starurile din show-biz sub atenta lui supraveghere va avea un scop cât se poate de romantic: cupluri care trăiesc o iubire ca-n filme dar nu au avut niciodată posibilitatea să se căsătorească, au acum şansa de a-şi vedea visul cu ochii.
23.00 Un Show Păcătos cu Dan Capatos. Muzică, personaje controversate, ştiri mondene şi momente păcătoase, acestea sunt câteva dintre ingredientele cu care Dan Capatos face un show de succes.
01.00 Observator. (r)
02.00 Poftiti de va iubiti !
04.00 Acces direct. (r)

HBO

06.00 Trecutul. Dramă, Franţa, 2013. Regia: Asghar Farhadi. Cu: Bérénice Bejo, Tahar Rahim
08.05 Cucereşte-o cu salsa! Comedie, Marea Britanie, 2014. Regia: James Griffiths. Cu: Nick Frost
09.40 Bessie. Dramă, SUA, 2015. Regia: Dee Rees Cu: Queen Latifah, Michael Kenneth Williams
11.30 7 zile în iad. Comedie, SUA, 2015. Regia: Jake Szymanski. Cu: Andy Samberg, Kit Harington
12.15 Fiul lui Batman. Animaţie, SUA, 2014. Regia: Ethan Spaulding
13.30 Acel moment penibil. Comedie, SUA, 2014. Regia: Tom Gormican
15.05 Domnişoara Julie. Dramă, Norvegia, 2014. Regia: Liv Ullmann. Cu: Jessica Chastain
17.15 Eroii monumentelor. Dramă, SUA, 2013. Regia: George Clooney
19.15 Rămâi cu mine. Serial, România, 2013.

20.00 Profii. Comedie, Franţa, 2013. Regia: Pierre-François Martin-Laval Cu: Christian Clavier, Isabelle Nanty, Pierre-François Martin-Laval
21.30 Cei rămaşi. Serial, SUA, 2014. Regia: Michelle MacLaren
22.25 Cei rămaşi. Serial, SUA, 2014. Regia: Daniel Sackheim
23.20 Cei rămaşi. Serial, SUA, 2014. Regia: Mimi Leder
00.15 Beowulf. Aventuri, SUA, 2007. Regia: Robert Zemeckis. Cu: Ray Winstone, Anthony Hopkins, John Malkovich
02.10 Prădător de noapte. Thriller, SUA, 2014. Regia: Dan Gilroy. Cu: Jake Gyllenhaal, Rene Russo, Riz Ahmed
04.05 Eliminaţi mesagerul! Dramă, SUA, 2014.

TVR 2

10.00 Vietnam Paradis minat **11.00** 5 minute de istorie **11.10** Natură şi aventură **12.00** Piersic Show **13.00** Profil Poveste Personaj **14.00** 5 x 5 minute de istorie **15.00** Telejurnal **16.10** Patimă şi furie **17.40** 5 minute de istorie **17.50** Cartea cea de toate zilele **18.00** Telejurnal **19.00** Spitalele pentru ursuleţii koala **20.10** Amos şi Andrew **21.50** Cartea cea de toate zilele **22.00** Ora de ştiri **23.10** Primăria lui da Vinci **00.00** Pescar hoinar **00.30** Cap Compas **01.00** Profil. Poveste. Personaj **02.00** Ferma **02.50** Cartea cea de toate zilele **03.00** Natură şi aventură **03.30** Interviurile TVR 2

AXN

07:25 Sherlock Holmes şi Dr. Watson **08:25** NCIS: Los Angeles **09:25** Body Of Proof **10:25** Numerele **11:20** Un vârcolac adolescent **12:20** Sherlock Holmes şi Dr. Watson **13:20** NCIS: Los Angeles **14:20** Body Of Proof **15:20** Numerele **16:15** Un vârcolac adolescent **17:10** Sherlock Holmes şi Dr. Watson **18:10** NCIS: Los Angeles **19:10** Medium **20:10** Body Of Proof **21:05** NCIS: Los Angeles V. 2 **22:00** NCIS: Los Angeles **22:55** Cititorii de oase **23:50** Cititorii de oase **00:50** Minţi criminale **01:45** Minţi criminale

ANTENA 3

06.00 Ştirile dimineţii **08.30** Antena 3 Headlines **08.45** Ştirile dimineţii **10.00** Previziunile zilei **11.00** Se întâmplă în România **12.00** Ştiri **13.00** Se întâmplă în România **14.00** Ştiri **15.00** Esenţial **16.00** Esenţial **17.00** 100 de minute **18.00** 100 de minute **18.45** La ordinea zilei **20.30** Subiectiv **21.30** Sinteza zilei **23.15** In gura presei **00.00** Ştiri **01.00** Sinteza zilei cu Mihai Gadea **02.00** Sinteza zilei **03.00** Subiectiv **04.00** La ordinea zilei **05.00** La ordinea zilei (r) **05.20** In gura presei (r)

PRIMA TV

07:15 Trăsniţii **08:20** Nimeni nu-i perfect **09:30** Teleshopping **10:00** Mondenii **11:30** Adevăruri ascunse **12:30** Click! **13:20** Teleshopping **13:50** Jurnalul STV Junior **15:00** Cireaşa de pe tort **16:00** Nimeni nu-i perfect Cu: Dragos Mostenescu, Emil Mitrache **16:30** Focus **17:15** Trăsniţii **18:00** Focus **19:15** Cireaşa de pe tort **20:15** Cronica Cârcotaşilor **21:00** 112 Poliţia în acţiune **22:00** Trăsniţii **22:45** Focus din inima României **23:15** Click! **23:45** Imperiul **01:30** Cronica Cârcotaşilor **03:15** Trăsniţii **04:15** Nimeni nu-i perfect

CINEMAX

07:00 Ludwig II **09:20** Un număr **10:35** Sunt şi eu aici **12:25** Ce e mai bun din ambele lumi **12:40** Maturizează-te, Tony Phillips! **14:10** Doctorul „Moarte" **16:20** Restauraţie **18:15** Un număr **19:25** Jack Dramă, Germania, 2014. **21:10** Bolnav din dragoste Comedie, SUA, 2014. **22:35** Bun venit în China Scurtmetraj, Franţa, 2013. **23:00** Riposta Acţiune, SUA, 2015. **23:50** Sex, minciuni şi casete video Dramă, SUA, 1989. **01:30** Borgman Thriller, Olanda, 2013. **03:20** Betibu Thriller, Argentina, 2014

DIVA

06.00 Numai tată să nu fii! **07.00** Haven: Bad Blood **08.00** Miss Marple **10.00** Neveste disperate **11.00** Ofiţeri începători **12.00** În mintea criminalului **13.00** Haven: Lost and Found **14.00** Bibliotecarii **15.00** Miss Marple **17.00** Neveste disperate **18.00** Ofiţeri începători **19.00** În mintea criminalului **20.00** Bibliotecarii **21.00** Hawaii 5.0 **22.00** Hawaii 5.0 **23.00** Pompierii din Chicago **00.00** Pompierii din Chicago **01.00** Hărţuitorii **02.00** Bibliotecarii **02.45** Neveste disperate

ACASĂ

06:00 Daria, iubirea mea **07:00** Floarea din Caraibe **08:00** Iti ordon sa ma iubesti! **09:00** Teleshopping **09:15** Viata nedreapta **11:15** Teleshopping **11:30** Tinutul razbunarii **13:30** Teleshopping **14:00** Tanar si nelinistit **15:00** Suflet de gheata **17:00** Iti ordon sa ma iubesti! **18:00** Viaţă nedreaptă serial, Turcia **20:00** Ţinutul răzbunării **22:00** Floarea din Caraibe **23:00** Iubiri vinovate serial, Televisa, 2012 **00:00** Daria, iubirea mea **01:00** Doamne de poveste **02:00** Acasa in bucatarie **03:00** Daria, iubirea mea

PRO CINEMA

08:30 La Maruta **10:15** La bloc **12:15** Karate Kid 3 **14:30** Ziua Cartitei **16:30** La bloc **18:30** Noul domn Jordan **20:30** Luptatorul **22:45** Doctor in dragoste Shante Smith este doctor in dragoste si ajuta femeile sa-si duca barbatul in fata altarului. Tiffany apeleaza la ea dupa ce il prinde pe prietenul ei, Byron, intr-o situatie compromitatoare cu sefa lui, Carla.Tiffany trebuie sa urmeze un program in cinci pasi, pe care i-l propune Shante, in timp ce Byron, sfatuit de prietenul lui Gizzard, raspunde cu propria lor strategie. **00:45** Regula tacerii **03:00** Cine A.M

EUFORIA

07:15 Trăsniţii **08:20** Nimeni nu-i perfect **10:00** Mondenii **11:30** Adevăruri ascunse **12:30** Click! **13:50** Jurnalul STV **14:30** Teleshopping **15:00** Cireaşa de pe tort **16:30** Focus **17:15** Trăsniţii Cu: Constantin Zamfirescu, Bogdan Dumitrescu, Grig Chiroiu, Catalin Marin, Livia Taloi **18:00** Focus **19:15** Cireaşa de pe tort **20:15** Cronica Cârcotaşilor Cu Ioana Petric şi Cristian Hrubaru **21:00** 112 Poliţia în acţiune **22:00** Trăsniţii **22:45** Focus din inima României **23:15** Click!

ANTENA STARS

06.15 Star Magazine **08.10** Star news **09.00** STAR MATINAL (cu Rocsana Marcu si Razvan Botezatu) **12.00** STAR MAGAZINE **13.45** Teleshopping **14.00** NECENZURAT (cu Adriana Bahmuteanu) **16.00** STAR MAGAZINE **16.45** Teleshopping **17.00** Agentul VIP **18.55** STAR NEWS **19.45** RĂI DA' BUNI (cu Mihai Morar) **21.45** STAR NEWS (cu Andra Trandas) **22.00** AGENTUL VIP (cu Cristian Brancu) **00.15** STAR NEWS (cu Andra Trandas) **00.30** Răi da' buni (reluare) **02.30** Agentul Vip (reluare) **04.30** Necenzurat (reluare)

RTL KLUB

07:00 Desene animate **08:35** Ştiri **09:08** În fiecare dimineaţă! **11:05** Top Shop **12:45** Astro Show **13:45** Reflector **13:55** Budapesta, zi şi noapte (rel.) **15:05** Un minut şi câştigi! **16:10** Prizonierii dragostei (s) **17:20** Mentalistul (s) **18:20** Focus **19:00** Ştiri **19:55** Un minut şi câştigi! **21:05** Budapesta, zi şi noapte (s) **22:25** Între prieteni (s) **23:00** Castle (s)

REDACŢIA NU ŞI ASUMĂ RESPONSABILITATEA PENTRU EVENTUALELE SCHIMBĂRI

DIGI FILM

06.45 Admis pe pile. **08.30** Billy Madison. Com. 1995. **10.05** Moştenire cu cântec. Com. 2003. **12.10** Un Halloween de pomină. Com. 2012. **13.35** Stuck in Love. Com. 2013. **15.10** Lorax. Protectorul pădurii. Anim. 2012. **16.35** Arte liberale. Com. 2012. **18.10** Mamma Mia - Filmul! **20.00** Ziua cărtiţei. Comedie. 1993. **21.45** Copiii tatălui. SF. 2006. **23.35** Jocuri patriotice. Acţiune. 1992. **01.30** Omul care a plâns. Dr. 2000. **03.15** Vacanţa. Com. **05.40** Stuck in Love. Com.

Interviu JA. **Adrian Ţolea, preşedintele în exerciţiu al CJ Arad**

Zece întrebări pentru Adrian Ţolea

Preşedintele în exerciţiu al Consiliului Judeţean Arad răspunde la o serie de întrebări despre instituţiile aflate în subordinea instituţiei.

1. Domnule preşedinte, se pare că cei care au crezut că Adrian Ţolea va asigura un interimat liniştit şi că nu se va implica în marile probleme ale judetului s-au cam înşelat...

A.ŢOLEA. Atâta timp cât voi ocupa această poziție, de mare responsabilitate, voi face tot ce-mi stă în putere pentru a grăbi derularea proiectelor care au fost mult prea mult amânate, pentru a le finaliza în condițiile maximei transparențe, a respectării legii și a satisfacerii intereselor cetățenilor.

2. Aţi preluat administraţia judeţului făcând o analiză, sau un inventar al problemelor din subordine?

A.ŢOLEA. Am comandat un audit ad-hoc în ceea ce privește managementul organizațional, circulația documentelor și respectarea procedurilor la CJ Arad. Am modificat procedura referitoare la achizițiile publice pe care le face autoritatea județeană, aducând mai multă ordine și eficiență în sistem. Am comandat un audit extern la Compania de Apă, vizând trei domenii: resursele umane, achizițiile publice și problemele juridice.

> Am comandat un audit extern la Compania de Apă

3. Aţi fost acuzat că o să politizaţi structura de conducere a CJ Arad, angajând ca administrator public un coleg din propriul partid...

A.ŢOLEA. Faptele dovedesc exact contrariul. M-am exprimat public că nu doresc o persoană din lumea politică în acest post, cu atât mai important pentru administrarea județului, cu cât, din cauza unui vid legislativ, nu putem alege un alt vicepreședinte pe postul rămas vacant.

4. În ultima săptămână au apărut, în presă, câteva acuze extrem de grave în ceea ce priveşte conducerea Centrului Cultural Judeţean Arad...

A.ŢOLEA. Eu am solicitat Centrului Cultural lista achizițiilor publice din anul 2012, până în prezent. Am primit această listă pe data de 28 august, iar pe 31 august a fost urcată pe site-ul CJ Arad. Așa cum am declarat, înțeleg să lucrez transparent și în interesul cetățenilor județului nostru.

5. La fel o să procedaţi şi în cazul Companiei de Apă?

A.ŢOLEA. Acolo am cerut, public, demisia d-lui Nedelciu, pe care l-am suspendat din funcția de director-tehnic al CJ Arad, fiind trimis în judecată, dar care încă ocupă postul de președinte al consiliului de administrație de la Compania de Apă. Cel puțin din punct de vedere moral, nu mai poate ocupa această poziție la cea mai importantă companie a CJ Arad, care are peste 900 de angajați și derulează proiecte de zeci de milioane de euro.

6. Şi care are şi 7 directori. Dar ce ne spuneţi despre Aeroport?

A.ŢOLEA. Această societate funcționează, din păcate, pe pierdere și există deja o hotărâre a CJ Arad pentru desemnarea unui consultant în vederea privatizării Aeroportului. În ceea ce mă privește, voi urmări să obținem garanții clare pentru păstrarea obiectului de activitate, astfel ca arădenii să se bucure de beneficiile unui aeroport, generator de dezvoltare economică a întregii regiuni.

7. Ce se mai întâmplă la Spitalul Judeţean?

A.ŢOLEA. Am demarat procedurile pentru organizarea concursului în vederea ocupării postului de manager la Spitalul Județean. Aici se derulează mai multe proiecte, pe fonduri europene și pe fonduri proprii și sunt cât se poate de interesat în ceea ce privește buna finalizare a acestora. Cum, de altfel, sunt interesat pentru un act medical cât mai performant. În luna octombrie se va finaliza Strategia de Dezvoltare a Spitalului Județean, un document cât se poate de serios, realizat de către o firmă de specialitate. După ce vom adopta acest document strategic, noua echipă managerială îl va implementa pas cu pas.

8. Săptămâna trecută aţi inaugurat drumul asfaltat până la Cetatea Şiriei...

A.ŢOLEA. Este o realizare importantă a GAL-ului din zonă, iar noi vom depune un proiect pe fonduri europene pentru conservarea acestui monument istoric și pentru amenajarea unor obiective de interes turistic pe platoul din vecinătatea cetății.

9. Pe când se inaugurează şi îndelung-aşteptatul Drum al Vinului?

A.ŢOLEA. De când ocup această funcție am făcut tot ceea ce am putut pentru a urgenta lucrările din Podgorie. S-a reluat circulația pe viaductul de la Ghioroc, iar pe la începutul lunii noiembrie vom inaugura întreaga lucrare de infrastructură dintre Șiria și Păuliș.

10. Care este strategia dumneavoastră personală, pe care o urmaţi în ceea ce priveşte conducerea CJ Arad?

A.ŢOLEA. Rigoarea, transparența, legalitatea, ordinea și satisfacerea intereselor arădenilor.

Personalitatea lunii septembrie

ARAD. Zoltan Lovas vine - miercuri, 30 septembrie, ora 13.00 - la „Personalități arădene", un proiect inițiat de Biblioteca Județeană „Alexandru D. Xenopol" Arad.

Absolvent al „Academiei de Teatru și Film" din București, promoția 1995, actorul Zoltan Lovas s-a născut la Arad, pe data de 7 februarie, în anul 1971.

După absolvirea academiei, o perioadă, a jucat pe scena Teatrului de Comedie din București, apoi s-a întors acasă, unde a interpretat o mare diversitate de roluri. Zoli, cum îi place să fie numit de publicul arădean pe care îl iubește mult, a fost adesea moderator și prezentator la televiziunile locale, în emisiuni de divertisment, culinare sau de operă.

Postura de prezentator de spectacole, implicarea în proiectele tinerilor arădeni, în școli, pe scenele din județ sau din Arad, în spații nonconvenționale, i-au adus lui Zoli un apreciabil val de simpatie din partea publicului, acesta așezându-l, fără tăgadă, în rândul celor mai iubiți actori arădeni. **JA-V.F.**

Actorul Zoltan Lovas FOTO: FAN

UVVG a deschis anul universitar 2015-2016 sub auspiciile unui învățământ de calitate și normalitate

O etapă nouă în dezvoltarea învățământului arădean

Manifestările dedicate deschiderii anului universitar 2015-2016 organizate de Universitatea de Vest „Vasile Goldiș" din Arad au debutat ieri, 28.09.2015, la monumentul marelui patriot român Vasile Goldiș, cu un Te-Deum susținut de un sobor de preoți condus de Arhiespiscopul Aradului Timotei Seviciu.

Prof. univ. dr. Aurel Ardelean, președintele UVVG, a subliniat că, Universitatea de Vest „Vasile Goldiș" din Arad aduce, cu prilejul deschiderii noului an universitar 2015-2016, un profund omagiu distinsului cărturar și om politic Vasile Goldiș, patronul spiritual al Universității care îi poartă numele. „Suntem mândri că Universitatea noastră poartă numele acestui glorios luptător, acestui om, care a înfăptuit România Mare. El spunea, printre altele, că „școala cea mai bună este cea care zidește caractere, răspândește morala și implementează idealuri". Acesta este crezul lui Vasile Goldiș iar împreună cu studenții noștri și cadrele didactice militäm pentru realizarea acestui deziderat".

Sărbătoare academică

Festivitatea de deschidere a noului an academic 2015-2016 s-a desfășurat, în Aula „Magna Universitaria" din Campusul Universitar „Vasile Goldiș", într-o atmosferă de sărbătoare academică, unde au participat prof. univ. dr. Aurel Ardelean, președintele Universității de Vest „Vasile Goldiș", prof. univ. dr. Coralia Adina Cotoraci, rectorul Universității de Vest „Vasile Goldiș", prof. Claudius Mladin, inspectorul ISJ Arad, Arhiepiscopul Timotei Seviciu, Alexandra Braica, secretar de stat în cadrul Ministerului Muncii și Protecției Sociale, Gheorghe Falcă - primarul Aradului, Adrian Țolea - președintele CJA, ing. Gheorghe Seculici, președintele Camerei de Comerț și Industrie Arad, Sorin Băschir, președintele Senatului Universității, Nicolae Pellegrini – inspector școlar general adjunct al ISJ Arad, Florin Vasiloni, consulul României la Gyula, reprezentanți ai Universităților din Padova și Semmelweis din Budapesta, consilieri municipali și județeni, studenți, masteranzi, doctoranzi, postdoctoranzi, părinți și absolvenți ai Universității – ALUMNI.

În alocuțiunile invitaților, s-au evidențiat relațiile de colaborare dintre Universitatea de Vest „Vasile Goldiș" din Arad și autoritățile locale și județeane, dar și deschiderea unui învățământ universitar spre excelență, prin colaborarea celor două universități arădene: Universitatea de Vest „Vasile Goldiș" și Universitatea „Aurel Vlaicu".

Prof. univ. dr. Coralia Adina Cotoraci, rectorul Universității de Vest „Vasile Goldiș" a transmis salutul Conducerii și Senatului Universitar și a adresat un „Bun venit!" bobocilor din anul I la Universitatea de Vest „Vasile Goldiș" din Arad: „De mâine, dragi boboci, păşiţi într-o nouă lume, în care profesorii și colaboratorii noștri vă vor ghida, iar studenții din anii mai mari vă vor acompania în demersul vostru de a descoperi acest nou univers. Obiectivul nostru este ca, în cel mai scurt timp, fiecare student să devină un prim actor în formarea sa", a subliniat prof. univ. dr. Coralia Adina Cotoraci, rectorul Universității de Vest „Vasile Goldiș" din Arad.

Invitatul Conducerii Universității de Vest „Vasile Goldiș" din Arad, la deschiderea anului universitar, prof. univ. dr. ing. Ioan Radu, prorector al Universității „Aurel Vlaicu", a subliniat importanța deschiderii anului universitar de către cele două universități, dar și intrarea în normalitate a învățământului academic arădean. „Sunt deosebit de onorat să reprezint Universitatea „Aurel Vlaicu" și să remarc că, după aproximativ 15 ani, lucrurile încep să intre pe făgașul lor normal. Consider că este meritul ambelor universități pasul făcut acum. Cu prilejul noului an universitar, vreau să transmit din partea rectorului Universității noastre, prof. Ramona Lile și din partea întregului corp academic, trei lucruri: pentru cadrele didactice, realizări majore, atât pe plan profesional, cât și pe aria cercetării științifice în anul universitar care urmează. Pentru studenți, rezultate foarte bune la învățătură. A învăța astăzi înseamnă a te respecta pe tine. Și dumneavoastră și nouă, să avem înțelepciunea și maturitatea necesară să trecem cu multă ușurință peste toate barierele și necazurile care ne așteaptă în viitor".

Prof. univ. dr. Aurel Ardelean, președintele Universității de vest „Vasile Goldiș", a precizat că deschiderea anului universitar 2015-2016, are loc într-un context excepțional, împlinirea a 25 de ani de existență a Universității de Vest „Vasile Goldiș". „Mă bucur că avem prilejul să ne întâlnim în Aula „Magna Universitaria", în prezența distinșilor invitați, care ne onorează, în mod special, mai mult ca în alți ani. Această deschidere marchează o etapă nouă în dezvoltarea învățământului arădean. Ca rector fondator trebuie să mulțumesc organelor implicate în reluarea și relansarea relațiilor cu prestigioasa universitate concetățeană, Universitatea „Aurel Vlaicu". Doresc să mă refer și la recunoașterea internațională a evaluării efectuate de către Agenția Europeană din Freiburg este o comisie internațională de către Guvernul României cu ajutorul Ministerului Educației. Este prima evaluare care s-a făcut pentru învățământul medical din România. Ne mândrim că Universitatea de Vest „Vasile Goldiș" a fost prima care a deschis acest drum și pentru alte Universități din România, de a fi evaluate și recunoscute pe plan european. Este un model de internaționalizare a învățământului din orașul nostru, deoarece Aradul va participa la o competiție importantă pentru disputa de capitală europeană și trebuie să ne unim forțele în acest demers. Pe baza planului strategic, ne vom conduce permanent după ideea că învățământul, așa cum spunea Vasile Goldiș este pus în slujba poporului, în slujba tinerei generații".

Realizări în domeniul cercetării științifice

Prof. univ. dr. Aurel Ardelean, rector fondator și președintele Universității de Vest „Vasile Goldiș", a subliniat prestigiul de care se bucură UVVG atât în România, cât și în străinătate, precum și recentele realizări în domeniul cercetării științifice: Banca de Gene – Colecția de semințe Macea", intensificarea colaborării științifice cu Universitatea Semmelweis din Ungaria și Universitatea din Novi Sad, precum și cu Universitățile din Tubingen, Padova, Sezeged și Debrecen. „Pentru noul an academic, 2015-2016, Universitatea de Vest „Vasile Goldiș" din Arad continuă seria inaugurărilor, în domeniul activităților de cercetare științifică, cu Centrul de Geriatrie de la Nădab și cu un sediu modern, aflat în zona UTA, unde va funcționa Centrul de Screening Mamar", a precizat prof. univ. dr. Aurel Ardelean, președintele Universității de Vest „Vasile Goldiș".

În după amiaza zilei de ieri, o delegație a Universității de Vest „Vasile Goldiș" condusă de prof. univ. dr. Coralia Adina Cotoraci, rectorul UVVG și prof. univ. dr. Aurel Ardelean, președintele Universității, a participat la deschiderea anului universitar din cadrul Universității „Aurel Vlaicu", în prezența ministrului Educației și Cercetării Științifice, Sorin Cîmpeanu, care a salutat deschiderea și colaborarea academică dintre cele două universități arădene. **Daniel Albu**

H (147281)

Procesul grupării de tâlhari Şărban, amânat

ARAD. Amânare în procesul grupării Şărban, cea care, potrivit procurorilor DIICOT Arad, este acuzată, iar acum judecată după ce a tâlhărit mai mulţi patroni de case de schimb valutar. Potrivit reprezentanţilor Tribunalului Arad, luni, 28 septembrie, cauza a fost amânată pentru 5 octombrie, pentru audierea martorilor. La termenul din 14 septembrie, judecătorii au decis amânarea cauzei tot din cauza martorilor, dispunând ca la termenul din 28 septembrie, pentru trei dintre martori, emiterea de mandate de aducere pe numele acestora. Cei cinci inculpaţi (Şărban Ioan Cătălin, Burz Eugen Teodor, Mureşan Sorin Mircea, Grişco Artiom şi Butnaru Tudor) au fost trimişi în judecată de DIICOT Arad pentru constituirea unui grup infracţional organizat. Inculpaţii au furat de la patroni de case de schimb valutar din Arad şi Cluj sume importante de bani: 99.500 de euro, 264.550 de lei, 9.500 de dolari, 1.600 de lire sterline şi 220 de franci elveţieni. **JA-I.C.**

Dărăbuţ vrea să plece de acasă FOTO: FAN

Dărăbuţ a contestat arestul la domiciliu

Dărăbuţ Claudiu a contestat decizia judecătorilor arădeni în ceea ce priveşte măsura arestului la domiciliu luată împotriva sa.

ARAD. Tribunalul Arad a decis luni să păstreze măsura arestului la domiciliu în ceea ce-l priveşte pe poliţistul Dărăbuţ Claudiu. Hotărârea vine ca urmare a unei contestaţii înaintată de poliţist la Judecătoria Arad. În 23 septembrie, Judecătoria Arad a procedat la verificarea legalităţii şi temeiniciei măsurii preventive a arestului la domiciliu şi a menţinut această măsură luată împotriva agentului de poliţie. Dărăbuţ Claudiu a contestat soluţia Judecătoriei la Tribunal, iar în 28 septembrie judecătorii de aici au decis respingerea contestaţiei depusă de poliţist. Hotărârea Tribunalului Arad este definitivă, astfel că poliţistul rămâne în arest la domiciliu. Claudiu Dărăbuţ, agent de poliţie rutieră în cadrul Biroului Rutier al Poliţiei Municipiului Arad, a fost trimis în judecată în 20 august pentru comiterea infracţiunii de vătămare corporală. Procurorii Parchetului de pe lângă Tribunalul Arad au reţinut în sarcina lui Dărăbuţ că în dimineaţa zilei de 13 iunie 2015, atât în incinta unui restaurant, cât şi pe terasa acestuia, în urma unui conflict spontan, Dărăbuţ l-a lovit de mai multe ori pe poloistul Alex Băltean. Potrivit procurorilor, leziunile cauzate victimei au necesitat pentru vindecare un număr de 55-60 de zile de îngrijiri medicale. **JA-I.C.**

Primari demişi din funcţie

O decizie a Înaltei Curţi de Casaţie şi Justiţie a dus la demiterea din funcţie a celor doi primari condamnaţi definitiv.

Florin Ion Moţ (stânga) şi Florin Liviu Dema (dreapta), daţi afară din primării FOTO: JA

ARAD. Primarul Zărandului a fost condamnat definitiv la închisoare cu suspendare şi, la momentul condamnării, era singurul primar din ţară care avea o sentinţă definitivă, dar şi-a păstrat funcţia. Florin Ion Moţ a fost prins în flagrant de procurorii DNA Oradea în timp ce primea mită de la un denunţător. Pentru banii respectivi, primarul s-a angajat că va elibera anumite documente pentru ca denunţătorul să se poată întabula pe nişte terenuri agricole pe care le achiziţionase tot cu ajutorul primarului. Însă instituţia condusă de Moţ era obligată să acorde cu titlu gratuit documentele respective. Totuşi, primarul a mirosit că e rost de făcut bani ilegali, aşa că a cerut sume enorme, 50.000 de euro, pentru a elibera actele respective. Curtea de Apel Oradea a dat sentinţa finală în acest caz, respectiv doi ani de închisoare cu suspendare.

Dema şi avocatul

În ceea ce îl priveşte pe celălalt primar demis din funcţie, Florin Liviu Dema, acesta a fost condamnat la şase luni de închisoare cu suspendare, fiind acuzat de conflict de interese. Judecătorii de la Judecătoria Chişineu Criş au emis această sentinţă după ce Dema l-a angajat ca avocat într-un proces personal pe Vasile Dan Ungureanu, ulterior angajându-l şi în procesele pe care primăria Şimand le avea pe rol. Dema şi-a recunoscut vinovăţia, spunând că a greşit că a ales acelaşi avocat şi pentru el, şi pentru instituţie, dar a ţinut să precizeze că nu a ştiut că încalcă legea dacă face acest lucru.

Vin viceprimarii

Locul celor doi primari care au fost demişi din funcţie va fi luat de viceprimari, potrivit legii. Iar aceştia vor rămâne la conducere până la alegerile locale de anul viitor. Legea administraţiei publice spune că nu se organizează alegeri anticipate dacă perioada până la alegerile locale este mai mi de un an de zile de la vacanta rea postului. Iar cum alegerile vor avea loc în iunie 2016, perioada este mai mică. Aşa că viceprimarii din cele două comune vor rămâne la conducere până la anul. **JA-A.G.**

Alte procese pentru Moţ

Necazurile lui Florin Ion Moţ nu se opresc, însă, aici. Acesta mai are pe rol două procese în care este acuzat de înşelăciune. Potrivit procurorilor, Moţ ar fi vândut aceleaşi terenuri agricole de două sau mai multe ori către cumpărători diferiţi. Totodată, se pare că unele dintre terenurile pe care Moţ le-a vândut nici măcar nu îi aparţineau. Pentru moment, dosarele se află în primă instanţă, unul la Judecătoria Arad, celălalt, la Judecătoria Chişineu Criş.

Societatea Amarad a intrat în faliment –

La câţiva ani de când a dispărut de pe piaţă, societatea Amarad a intrat în faliment, din dispoziţia judecătorilor.

ARAD. A fost unul dintre „marii jucători" de pe piaţa construcţiilor speciale, făcându-se cunoscută la nivel naţional prin lucrări de realizare a alimentării cu gaze naturale sau prin lucrări de introducere a unor conducte de transport a gazelor naturale. A mai excelat şi la construcţiile de hale sau clădiri de birouri, dar s-a năruit ca un uriaş cu picioare de lut. Societatea Amarad, căci despre ea este vorba, a intrat oficial în faliment. Deşi firma a dispărut de pe piaţă de ceva vreme, judecătorii Tribunalului Arad i-au anunţat falimentul de abia în urmă cu câteva zile. „Infirmă planul de reorganizare propus de debitoarea SC Amarad SA prin administratorul special Cheregi Miron şi, în consecinţă, în baza art.102 alin.3 şi art.107 alin.1 lit.B dispune intrarea în faliment a debitoarei SC Amarad SA", se arată în decizia judecătorilor. Iar această decizie este una foarte proastă pentru creditorii societăţii, care nu sunt deloc puţini: 217. Nu este nicio greşeală, 217 creditori au de recuperat bani de la cea care a fost una dintre cele mai mari societăţi din Arad. Iar pe listă, pe lângă aproximativ 200 de societăţi, se află şi instituţii publice. Primăria Arad, primăria Semlac, primăria Vladimirescu, Compania de Apă Arad sunt numai câteva dintre instituţiile care s-au înscris ca şi creditori. Tabelul final al creanţelor va trebui afişat în dat de 4 ianuarie, iar judecăto au dispus sigilarea bunurilor din averea debitorului şi îndeplinirea celorlalte operaţiuni de lichidare. **JA-A.G.**

H (750227)

Selin`S

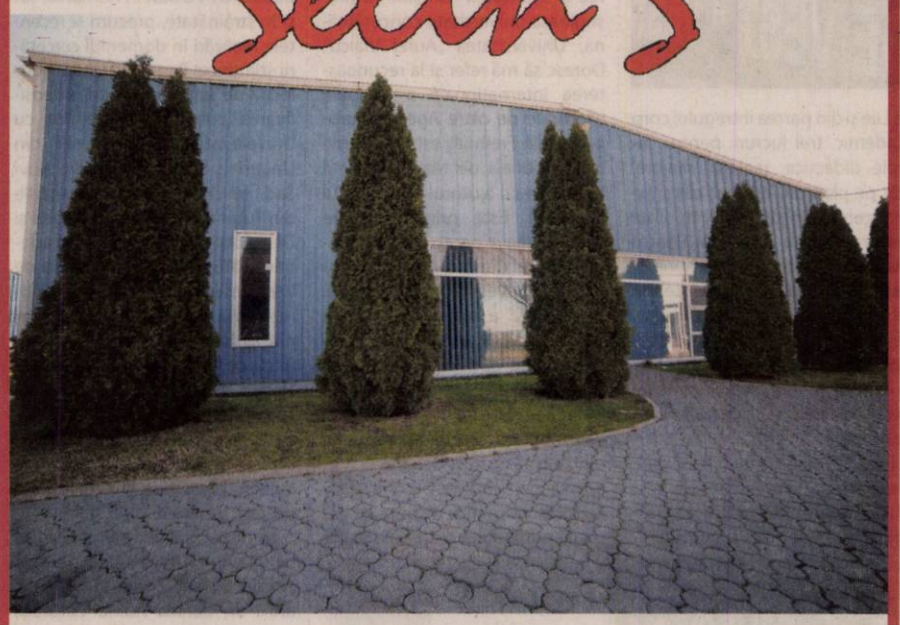

Închiriez spaţiu de 400 mp
pentru birouri/magazin/depozit.

Telefon 0744 767302

(750227)

TEXTILE house second hand

29 SEPTEMBRIE 2015
– 13 OCTOMBRIE 2015

HAPPY HOUR!

20-30%

Str. Corneliu Coposu Nr. 2
Calea Aurel Vlaicu Nr. 181-183

Orar:
L-S 10–19
D 10–14

(750220)

Sport

„Am pierdut o bătălie, după cinci ani, dar nu și războiul

Spiridon Stanciu, antrenor coordonator CS Astra

55

puncte ATP și un cec de 5400 euro șu un salt de 16 locuri în ierarhia ATP și-a asigurat tenismenul arădean Marius Copil (locul 176 ATP) după finala pierdută în fața slovacului Lukas Lacko (112 ATP) la Challengerul de la Izmir (Turcia; premii 64.000 euro). În semifinale, Copil trecuse cu 6-3, 6-4 de bosniacul M. Basic (locul 148 ATP).

Arădenii au oferit o replică palidă în bazinul Stelei

BUCUREȘTI. Steaua s-a impus clar în fața poloiștilor arădeni: 22-4 (3-0, 9-1, 5-0, 5-3) și 18-2 (6-0, 4-0, 4-1, 4-1), în meciurile din etapa a doua a Superligii. Antrenorul Cristian Cosma a folosit următorii jucători: Hodăgeu, Vidican, Vancsik 1+0, Pantazi, Furj 0+2, Vătrai, Huber, Palotaș, Grama 1, Laza, Kovacs, Bordea 1+0 și Samuilă 1+0. După disputarea a două runde, AMEFA Arad ocupă locul 4, cu 6 puncte acumulate. **JA-D.L.**

Au căzut pradă arbitrilor. Titlul se joacă la București!

ARAD. Luptătorii de la CS Astra au cedat, sâmbătă, la Arad, în cel mai important meci al etapei a II-a din liga de juniori, în fața Stelei, scor 5-3. Arbitrajul a fost unul execrabil în acest duel, arădenii fiind victime ale oamenilor cu fluierul. Așa se face că titlul în întrecerea juniorilor, la lupte greco-romane, pe echipe, este în pericol să fie pierdut de arădeni. În celelalte meciuri, cu LPS Slatina, Rapid , CS Botoșani și Chimia Rm. Vâlcea, CS Astra a câștigat fără probleme.

Președintele CS Astra și antrenorul Spiridon Stanciu explică: „A fost un arbitraj părtinitor, supravegheat îndeaproape de vicepreședintele FR de Lupte, Dumitru Mugurel, al cărui fiu e la Steaua. De asemenea, antrenorul coordonator de la Steaua, Petrică Onciu, care e și antrenor federal, a fost desemnat director de concurs?! Adversari fără niciun fel de pretenții, de la Steaua, au câștigat, inexplicabil, în fața medaliaților europeni de la noi, Irinel Botez și Vlad Mariea. Și, ca tacâmul să fie complet, ne-a lipsit și un component de bază, vicecampionul mondial, Răzvan Bitere, care e accidentat. Sper ca la ultima etapă, de la București, să pot alinia cea mai bună formulă, să remediem și deficiențele noastre și să nu mai dăm peste un arbitraj potrivnic, precum la Arad. Oricum, e prima înfrângere, după cinci ani, și aceasta la limită, 17-15. Mergem pe terenul Stelei, în ultima etapă, să răsturnăm clasamentul și să cucerim al cincelea titlu național". **JA-L.S.**

Luptătorii nu se dau încă bătuți, vor al cincelea titlu FOTO: FAN

Utiștii au câștigat „Memorialul Legendelor"

ARAD. La finele săptămânii trecute, la Arad a avut loc „Memorialul Legendelor", o competiție de „old-boys" organizată de veșnic tânărul Gheorghe Vaczi, cu sprijinul autorităților locale și a clubului UTA.

Manifestarea, care a avut loc sâmbătă, a început cu depuneri de coroane, la căpătâiul fostelor glorii ale UTA-ei, după care s-a trecut la turneul propriu-zis.

A fost, de fapt, un „patrulater", la care au participat, pe lângă echipa gazdă, „Poli" Timișoara și selecționatele orașelor Belgrad și Zdrenjanin. La capătul partidelor (s-a jucat „fiecare cu fiecare"), învingătoare a fost UTA, care a câștigat toate meciurile.

Invitați de onoare la această competiție au sosit din orașul vecin, Timișoara, dar și din Ungaria (Budapesta): Ioan Igna, respectiv Jenö Pozsonyi. Cei doi s-au bucurat să se (re)întâlnească și să stea de vorbă cu alți monștri sacri, precum Metcas, Biro, Domide sau Axente.

La final, fiecare echipă a fost premiată cu o cupă, iar „superlativele" turneului au primit câte o plachetă. **JA-L.S.**

Dodean joacă pentru aur

EKATERINBURG. România a câștigat duelul din semifinale cu Ucraina, scor 3-1, și va juca pentru aur la Campionatul European de tenis de masă de la Ekaterinburg (Rusia)! Arădeanca Daniela Dodean-Monteiro a adus, precum în fiecare joc din Rusia, un punct, depășind-o pe Ganna Gaponova, cu scorul de 3-2 (11-6, 11-8, 10-12, 4-11, 11-7). În finală, România va întâlni, astăzi (ora 12, în direct la Eurosport), Germania, care a trecut clar de Rusia, 3-0.

În faza grupelor, România a trecut de Serbia (3-1), Austria (3-1) și Franța (3-0), iar în sferturile de finală a învins Polonia (3-2). **JA-D.L.**

Dana Dodean FOTO: FAN

Aroganțele lui Ionuț Popa

Clujenii i-au ridicat „mingea la fileu" lui „Mister", care s-a dezlănțuit. Dar asta nu e totul, căci tehnicianul a plusat.

Șoimii au fost mai hotărâți pe „Cluj Arena" și au câștigat FOTO: FAN

PÂNCOTA. Spectacolul de la televizor, „marca Ionuț Popa", a pornit de la faptul că, pe foaia de arbitraj (completată de Sorin Tarcea), a apărut scris, în dreptul tehnicianului pâncotan, „Lic. PRO nr. 44". Clujenii l-au întrebat pe acesta dacă e o aroganță, fiind cunoscut ca un hâtru al stadioanelor. Iar de aici, Ionuț Popa explică...

„Ei m-au agitat"

Ieri, „la rece", Ionuț Popa ne-a declarat: „Le-am spus că nu-i nicio aroganță, dar trebuie să se știe că doar antrenorii calificați pot antrena. Eu sunt de vină că Rădoi nu are voie să antreneze? Ei m-au agitat cu întrebările lor, iar apoi m-am dezlănțuit. Văd că nimeni nu are curaj să vorbească, în afară de mine și de Șumudică. Deja pe el l-a făcut prost Dică, dar nu mă aștept la același lucru de la Rădoi. A vorbit Dică, să mă duc să văd că el are trei titluri de campion. Iacă, atunci când trec prin Pitești, merg să-i văd trofeele, ce să fac cu el... Dică are respect față de mine. Nu am nici cu el și nici cu Rădoi nimic, dar dacă astă-i principiul în fotbalul românesc, să antreneze doar licențiați, atunci așa să fie".

„Nu avem bani de arbitri"

Legat de meciul de la Cluj, Ionuț Popa a recunoscut că echipa sa nu a făcut cel mai bun joc, dar a fost inspirația lui Pirtea și punctele au mers la Pâncota. „Nu a fost un joc extraordinar, nu au fost decât două ocazii, destul de echilibrat. Am câștigat pe inspirația puștiului ăsta, Pirtea, care a știut ce vrea adversarul să facă. Ei vorbesc de hent la preluarea lui, da de unde, că arbitrul de tușă a fost aproape de fază. Iar dacă pe noi ne suspectează cineva de ceva, când la noi e jale, vă dați seama. Îi anunț, oricum, că n-avem bani de arbitri" - a conchis Popa.

LEO SFÂRA
leo.sfara@russmedia.ro

Campionatul Județean Onoare

Seria A, etapa 5. Rezultate: Speranța Turnu – Olimpia Bârzava 2-1, AS Aluniș – Unirea Șeitin 1-3, Forest Oil Sp German – Înfrățirea Iratoșu 1-0, Cetate Săvârșin – AC Șagu 3-0, Semlecana Semlac – Atletico Arad 0-0, Mureșul Zădăreni – AS Dorobanți 2-2, AS Vinga – Voința Munar 6-1.

Clasamentul

1. AS DOROBANȚI	5	4	1	0	28-5	13
2. SPERANȚA TURNU	5	4	0	1	12-3	12
3. CETATE SĂVÂRȘIN	5	4	0	1	15-12	12
4. SEMLECANA SEMLAC	5	3	1	1	11-3	10
5. AS VINGA	5	2	3	0	12-5	9
6. ATLETICO ARAD	5	2	2	1	7-7	8
7. UNIREA ȘEITIN	5	2	1	2	12-14	7
8. ÎNFRĂȚIREA IRATOȘU	5	2	0	3	5-7	6
9. SP GERMAN	5	2	0	3	8-14	6
10. ZĂDĂRENI	5	1	1	3	12-9	4
11. BÂRZAVA	5	1	1	3	7-17	4
12. ALUNIȘ	5	1	0	4	8-13	3
13. ȘAGU	5	1	0	4	2-14	3
14. MUNAR	5	1	0	4	3-19	3

Etapa viitoare (duminică, 4 octombrie): Săvârșin – Zădăreni, Iratoșu – Turnu, Șeitin – Sp German, Munar – Aluniș, Șagu – Atletico, Bârzava – Semlac, Dorobanți – Vinga.

Seria B, etapa 5. Rezultate: Podgoria Ghioroc – Olimpia Bocsig 0-0, Viitorul Satu Nou – FC Zimandu Nou 2-5, Cetate Dezna – Recolta Apateu 3-5, Avântul Târnova – Flacăra Țipari 7-2, Steaua Grăniceri – CS Ineu II 3-1, Viitorul Sepreuș – Unirea Gurahonț 5-1, Crișul Alb Buteni – Vulturii Socodor 3-3.

Clasamentul

1. CRIȘUL ALB BUTENI	5	4	1	0	17-10	13
2. PODGORIA GHIOROC	5	3	1	1	23-6	10
3. AVÂNTUL TÂRNOVA	5	3	1	1	20-9	10
4. VIITORUL SEPREUȘ	5	3	1	1	15-7	10
5. CS INEU II	5	3	0	2	20-14	9
6. UNIREA GURAHONȚ	5	3	0	2	18-13	9
7. VULTURII SOCODOR	5	2	1	2	14-13	7
8. ZIMANDU NOU	5	2	1	2	19-20	7
9. RECOLTA APATEU	5	2	0	3	9-12	6
10. SATU NOU	5	2	0	3	9-17	6
11. GRĂNICERI	5	2	0	3	7-18	6
12. BOCSIG	5	1	2	2	11-7	4
13. CETATE DEZNA	5	1	0	4	10-17	3
14. FLACĂRA ȚIPARI	5	0	0	5	9-38	0

Etapa viitoare (duminică, 4 octombrie): Ineu II – Sepreuș, Zimandu Nou – Grăniceri, Târnova – Satu Nou, Țipari – Apateu, Bocsig – Dezna, Socodor – Ghioroc, Gurahonț – Buteni.

OPTICA Veszi
www.opticaveszi.ro

Vară, căldură mare, radiații solare.

Corpul nostru trebuie protejat dar, atenție, să nu uităm nici de ochii noștri, căci și ei trebuie protejați împotriva razelor UV.
La Optica Veszi poți alege ochelarul potrivit, fiind și la modă și protejat la maxim împotriva razelor UV.

Așa că începând cu 1 august vă oferim reduceri la ochelarii de soare Ray Ban, Versace, Persol, Bvulgari, Vogue, Arnette și Oakley între 10 - 20%.

Vă așteptăm între orele 8,00 - 18,00 în magazinele noastre!

*Rame Versace, Giorgio Armani, Kenzo, Dolce&Gabbana in limita stocului disponibil

** Lentile plastic monofocale, antireflex, antizgarietura

B-dul Revolutiei nr. 94
Tel. 0257-281058

B-dul Revolutiei nr. 68
Tel. 0257-228188

Bulevardul Revolutiei Nr.55

(750269)

JURNAL ARĂDEAN

Aradul, campion național

Impulsionată în special de nemți și japonezi, economia Aradului a avut în 2014 cea mai mare creștere din țară.

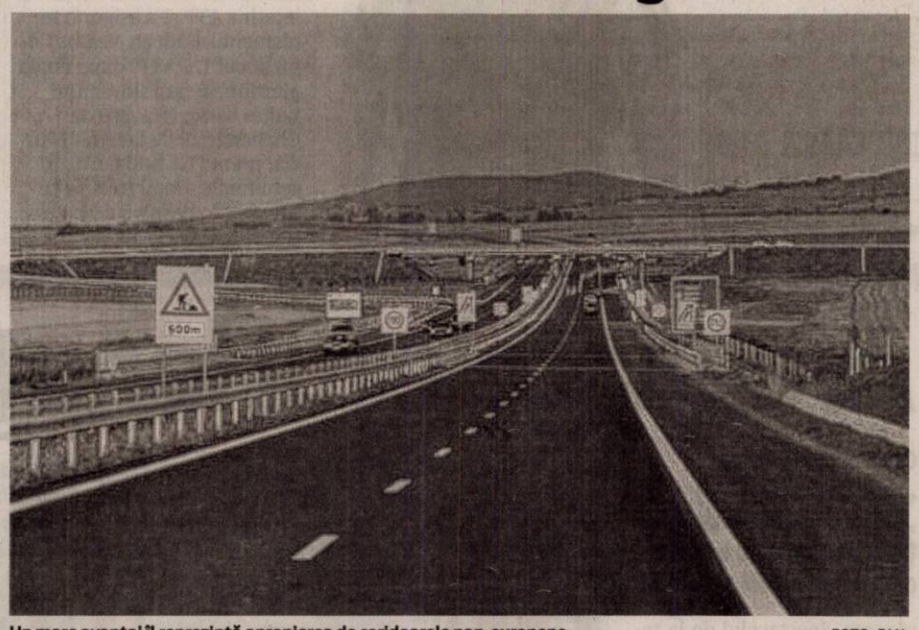

Un mare avantaj îl reprezintă apropierea de coridoarele pan-europene FOTO: FAN.

ARAD. Anul 2014 a fost un an de vârf pentru Arad, din punct de vedere economic. Județul nostru a avut cea mai mare creștere economică, 5,4%, în condițiile în care România a înregistrat un nivel pe jumătate, de 2,8%. Potrivit www.capital.ro, Produsul Intern Brut al județului a scăzut cu 0,9% în 2012, an care la nivel național a adus un salt ușor, de 0,7%. În 2013, Aradul a urcat cu 2,6%. Pentru anul în curs, Comisia Națională de Prognoză estimează un avans de 3,7%, iar pentru 2016, unul de 3,7%.

Specialiștii www.capital.ro arată că județul Arad beneficiază în prezent de aportul unor companii internaționale cu activitate în diverse industrii, remarcându-se în mod special capitalul japonez și cel german. În același timp, se menține o tradiție vechi de peste 100 de ani, aceea a construcției de material rulant pentru calea ferată.

Companii de top

Cea mai mare companie din județul Arad, Takata România Arad, s-a clasat pe locul al treilea în topul firmelor din zona de Vest a țării, clasament realizat de compania de consultanță RisCo, în funcție de cifra de afaceri realizată în 2014. Anul trecut a fost unul bun pentru sucursala din România a producătorului japonez de air-baguri, centuri de siguranță și alte componente auto, întrucât acesteia i-au crescut atât cifra de afaceri (de la 1,6 miliarde lei în 2013 la 1,9 miliarde lei în 2014), cât și profitul net (97,7 milioane lei, în creștere cu 30,05 milioane lei față de valoarea din 2013) și numărul de angajați (de la 3.782 în 2013 la 4.103 în 2014).

În același clasament, producătorul multinațional de cabluri auto Coficab Eastern Europe din Arad a ajuns pe locul 5, urcând o poziție față de anul precedent. Cifra de afaceri din 2014 a fost de 1,31 miliarde lei, în scădere cu 52,5 milioane lei față de 2013. De asemenea, și în rândul profitului net al companiei s-a înregistrat o scădere, de la 56,6 milioane lei în 2013 la 50,6 milioane lei în 2014. Numărul angajaților a rămas constant, în jurul a 434 angajați.

Yazaki Component Technology din Arad, sucursala concernului japonez de componente auto, a avut în 2014 un profit net de 13,4 milioane lei în România, la o cifră de afaceri de 752,4 milioane lei. Numărul angajaților din 2014 a fost de 999 de persoane.

Germanii de la Leoni Wiring Systems din Arad au raportat pentru anul trecut o cifră de afaceri de 728,1 milioane lei, clasându-se pe locul patru în județ după acest criteriu. Profitul net a fost de 7,1 milioane lei, iar numărul angajaților, de 4.565.

Cu un număr de 2.528 angajați și cu un profit de 48,4 milioane lei, producătorul de vagoane Astra Rail Industries din Arad a prezentat la finele anului 2014 o cifra de afaceri de 591,2 milioane lei.

Cei mai mari angajatori

Potrivit unei analize marca www.capital.ro, companiile care obțin cele mai mari vânzări nu sunt și cei mai mari angajatori. Trei firme din Top 5 după afaceri, Leoni, Takata și Astra, toate cu sediul în Arad, oferă cele mai multe locuri de muncă din județ: 4.565 Leoni, 4.103 Takata și 2.528 Astra Rail Industries. Dar pe locurile următoare în acest clasament vin două societăți din alte localități. Astfel, EKR Elektrokontakt din Sântana are 2.049 angajați, iar Kromberg & Schubert, cu sediul în Nădab, 1.230 de angajați.

Traian Igaș: „Rămân alături de SMURD"

Senatorul Traian Igaș marchează 25 de ani de la înființarea SMURD, pe care spune că l-a sprijinit ca ministru de Interne.

Alături de „părintele" SMURD

ARAD. Serviciul Mobil de Urgență, Reanimare și Descarcerare a împlinit 25 de ani de când a început să opereze la Târgu Mureș și ulterior în toată România. Senatorul Constantin Traian Igaș a fost invitat de Raed Arafat să participe la ceremonia de la Târgu Mureș care marchează ziua salvatorilor din cadrul SMURD.

„Vreau să îi asigur de tot respectul meu pe toți cei care își dedică cu toată determinarea timpul și profesionalismul în salvarea de vieți omenești! Sărbătorim un sfert de veac de la înființarea sistemului de urgență pe care astăzi îl cunoaștem și apreciem sub denumirea de SMURD! O idee genială a unui om perseverent care a preferat să își ceară iertare decât să ceară voie pentru a pune bazele SMURD", declară Constantin Traian Igaș.

Fostul ministru de interne spune că a investit multă încredere și a acordat un sprijin aparte SMURD-ului în perioada în care a condus Ministerul Afacerilor Interne. „În mandatul meu am creionat pașii pentru dezvoltarea și operaționalizarea punctelor de operare aeromedicală și am început cu regiunea de Vest. Pentru mine, SMURD-ul a fost o prioritate si am o împlinire aparte știind că am reușit să dotez Aeroportul din Arad cu un elicopter SMURD care să deservească toată zona de Vest", a declarat senatorul arădean. **JA-S.T.**

Arădeancă decedată pe DN 7, în urma unui accident

ZAM. O femeie în vârstă de 77 de ani din Arad a decedat, iar alte trei persoane, printre care și un copil de 10 ani, au fost rănite ușor în urma unui accident rutier produs, luni, 28 septembrie, pe DN 7, în zona localității Zam din județul Hunedoara. Potrivit radioresita.ro, polițiștii care au cercetat accidentul ar fi stabilit că șoferul autoturismului în care se afla arădeanca și celelalte persoane rănite, ar fi adormit la volan. Se pare că șoferul mașinii ar fi pierdut controlul volanului, a părăsit partea carosabilă și s-a oprit cu autoturismul pe malul unui pârâu. **JA-I.C.**

Nu a trecut granița FOTO: FAN

A plătit 4.700 de euro pentru o identitate falsă

Călătoria irakianului s-a oprit la frontiera Nădlac, aici unde polițiștii de frontieră au descoperit actul fals.

NĂDLAC. Un irakian în vârstă de 24 de ani a plătit 4.700 de euro pentru un document fals care avea să-l ajute să ajungă în Spațiul Schengen. Călătoria irakianului s-a oprit la Punctul de Trecere a Frontierei Nădlac, aici unde polițiștii au descoperit faptul că documentul românesc este fals. Tânărul din Irak a fost ajutat de un cetățean român, un bărbat în vârstă de 39 de ani din județul Ilfov. „La Punctul de Trecere a Frontierei Nădlac-Nagylak, județul Arad, s-a prezentat pentru a ieși din țară, cetățeanul român Robert C., în vârstă de 39 de ani, din județul Ilfov, care conducea un autoturism marca BMW, înmatriculat în România. În mașină mai călătorea o persoană de sex masculin care s-a legitimat cu o carte de identitate românească ce nu îndeplinea condițiile de formă și fond ale uneia autentice, motiv pentru care cei doi au fost conduși la sediul Sectorului Poliției de Frontieră pentru verificări. În urma cercetărilor, a rezultat faptul că documentul de identitate românesc prezentat la control este fals, iar pasagerul este de fapt un cetățean irakian în vârstă de 24 de ani, posesor al unui permis de ședere în România", au declarat reprezentanții Serviciului Teritorial al Poliției de Frontieră Arad. Irakianul a declarat că a procurat documentul fals de la o persoană a cărei identitate nu o cunoaște, contra sumei de 4.700 de euro, deoarece intenționa să ajungă într-un stat din Spațiul Schengen. Românul este cercetat acum pentru trafic de migranți, iar irakianul pentru fals privind identitatea și tentativă de trecere ilegală a frontierei. **JA-I.C.**

Ion Stan: Dictează „Cooperativa UE"

Liderul PNR Arad consideră că România trebuia să rămână intransigentă în privința cotelor obligatorii de imigranți.

ARAD. Liderul PNR Arad, Ion Stan, este de părere că situația României în problema migranților nu este decât „unul dintre multele episoade" care demonstrează că România este doar pe hârtie membru cu drepturi depline al Uniunii Europene. „România este tratată de mai marii cancelariilor europene ca o țară de categoria a patra sau a cincea. I se cere să fie solidară în situații de criză, să facă sacrificii ca și țările cu care se spune că este egală, dar atunci când este vorba despre drepturile ei se inventează tot felul de pretexte, se schimbă regulile din mers, pentru a se justifica refuzul. Nu avem oameni de stat care să apere, la masa Uniunii Europene, interesele și drepturile României, ci doar slugi plecate ale puternicilor lumii, care le distribuie peșcheșuri grase pentru a lăsa România în mâinile lor.

În toată istoria omenirii, cei care au avut puterea au declanșat intenționat crize de tot felul, doar pentru ca ei să câștige de pe urma acestora, pentru a acumula bogății uriașe, pe seama sângelui vărsat de către popoarele mici. Așa a fost și așa va fi mereu, dar aceasta nu înseamnă că o țară precum România trebuie să facă sluj în fața celor puternici și bogați, ci să lupte pentru a-și apăra drepturile. Lucru care nu s-a întâmplat și, se pare, nu se va întâmpla nici acum, când un fenomen precum invazia Europei pune în discuție supraviețuirea acesteia. Țările mari și bogate din UE își vor tria pe sprânceană așa zișii refugiați, iar Românilor ei îi vor aloca, forțat, o masă de infractori, analfabeți și obișnuiți să traiască fără să muncească", spune Președintele PNR Arad, Ion Stan. **JA-S.T.**

Ion Stan FOTO: JA

Angajarea în străinătate, sub lupa ITM

Inspectorii ITM au aplicat amenzi pentru nereguli legate de munca în străinătate.

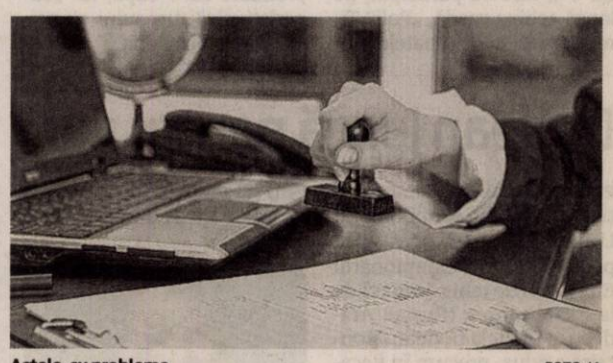

Actele, cu probleme FOTO:JA

ARAD. Reprezentanții Inspectoratului Teritorial de Muncă Arad atrag atenția asupra modului în care sunt încheiate contractele de mediere pentru munca în străinătate. „Transmitem tuturor persoanelor interesate care intenționează să apeleze la agenții economici ce mediază angajarea în străinătate să acorde atenție deosebită tuturor clauzelor înaintea semnării contractului de mediere, îndeosebi celor care privesc obligațiile părților semnatare. Menționăm faptul că, agenții de ocupare a forței de muncă se înregistrează la Inspectoratul Teritorial de Muncă Arad, în Registrul special de evidență al agenților de ocupare a forței de muncă", a declarat Ecaterina Isac, inspector șef ITM Arad.

Contracte de mediere

Important de precizat este faptul că în vederea efectuării activității de mediere a angajării cetățenilor români în străinătate, agenții de ocupare a forței de muncă încheie, în forma scrisă, cu cetățenii români care solicită să lucreze în străinătate, contracte de mediere. Pe fondul numeroaselor sesizări, majoritatea telefonic, primite de inspectorii ITM au fost aplicate de la începutul anului 13 sancțiuni. contravenționale. „Am aplicat amenzi de la 5.000 lei la 15.000 lei, în situația în care agenții de ocupare a forței de muncă fie nu s-au înregistrat la ITM, fie nu au inclus în contractul de colaborare cu angajatorul din străinătate toate elementele prevăzute în Legea 156/2000 privind protecția cetățenilor români care lucrează în străinătate, fie contractul individual de muncă nu a fost încheiat și în limba română", a punctat Ecaterina Isac.

Lista cu societățile comerciale înregistrate la ITM Arad în baza Legii 156/2000 este publicată pe site-ul instituției www.itmarad.ro. **JA – V.G.**

AMATEX

firmă germană înființată în 1994,
cu sediul în Sânleani 375, jud. Arad,
producătoare de **articole din tricot** pentru copii,

angajează

CONFECȚIONERE

Se oferă:

- un loc de muncă sigur și plăcut;
- condiții de muncă la standarde occidentale, cu spațiu de producție complet climatizat;
- salarizare deosebită, inclusiv tichete de masă, precum și prime anuale de concediu și de Crăciun;
- transport din Arad asigurat pe doua rute: Gara Aradul Nou – Micalaca – Sânleani și Cl. A. Vlaicu – Gara Arad – Sânleani;
- 25 de zile lucrătoare de concediu plătit, dintre care 3 săptămâni consecutive garantate în timpul verii.

Informații la tel. 0257-381880; 0257-381881 de luni până joi între orele 7:00 și 16:00 și vineri de la 7:00 la 13:15

(241917)

CONTINENTAL FORUM ARAD

CATERING

Pasiune pentru perfecțiune

Echipa noastră de profesioniști îți stă la dispoziție pentru organizarea evenimentului perfect, oriunde, oricând, ...cu aceeași pasiune!

70 EVENIMENTE în aer liber

peste 42.000 PARTICIPANȚI

12 JUDEȚE ale țării

Bd. Revoluției nr. 79-81, Arad | forum.arad@continentalhotels.ro
+40 372 578 800 | www.continentalhotels.ro

(750251)

TEXTIL Shop

Cel mai mare magazin de materiale textile din Arad!

(117260)

Arad, Str. M. Eminescu, Nr.4

www.spalatoriecovoarearad.ro

SPĂLĂTORIE COVOARE PROFESIONALĂ

Vibo Washing

RIDICARE ŞI LIVRARE **GRATUITA**

LIVRARE ÎN **12-24** ORE

USCARE RAPIDA 4-10 ORE PROFESIONALA IN USCATOR

PREȚ: **6** LEI/mp

Vibo Washing

programări la tel:

0742965534 sau 0757585579

(79306)

SPALAM COVOARE INDIFERENT DE VREME
CAMERA DE USCARE INCALZITA LA 50 C°

www.facebook.com/spalamcovoarearad

NON-STOP MEDICA

îngrijiri medicale la domiciliu

0752 976 441 **0727 637 439**

Îngrijiri medicale la domiciliu

clisme, sonde urinare, puncții, măsurare tensiune, glicemie, kinetoterapie și alte servicii și proceduri la domiciliu.

www.nonstopmedica.ro office@nonstopmedica.ro (H-750275)

SOFA & CO. SRL

PGS

Be Simply the Best
PERFORMANCE
GUARANTEES
SUCCESS

PGS SOFA & CO SRL,

Societate comercială cu vechime în producția de mobilier tapițat pentru export (înființată în anul 2004).

ANGAJEAZĂ

Pe bază de contract individual de muncă:

MUNCITORI NECALIFICAȚI

pe posturi de Operatori în Producție pentru ARAD

CERINȚE:
- Seriozitate;
- Punctualitate;
- Putere de muncă;
- Prezintă avantaj calificarea de tapițer / tâmplar.

SE OFERĂ:
-Pachet salarial motivant
-Posibilitate de creștere salarială pe bază de aptitudini și vechime, într-o echipă serioasă și profesionistă.

SE ASIGURĂ:
- Transport pentru cei din afara municipiului Arad ;
- Condiții de muncă decente;
- Stabilitatea locului de muncă;

Programul de lucru este de luni până vineri de la 07.00 la 15.30.

Cei interesați sunt rugați să ne contacteze la nr. de telefon 0752.247.560 între orele 09:00 - 13:00 sau la sediul firmei din Arad, Calea 6 Vanatori, nr 35/A.

Evoluție cifra de afaceri

Arad

PGS Tel: 0752.247.560
Adresa: Arad, Calea 6 Vânători, nr. 35 / A

SHOWROOM ZONE CO

(239243)

Program mare publicitate:
B-dul Revoluției, nr. 62
luni-vineri: 9.00-16.00

SC **MILLEFIORI** SRL
organizeaza interviuri in data de 01.10.2015, joi , ora 10,00 la sediul societatii din Arad, str.Calea Zimandului nr.26 (Gradiste langa Lukoil) pentru angajarea de **muncitori necalificati** - prelucrare sticla.
Programul de lucru este : 07,00 – 15,00

(248034)

Reducere curs INFIRMIER/Ă calificare la numai 450 lei !

Pentru cursantii nostri organizam si curs de limba germana (ieftin) + informatii locuri de munca in Austria.
Inf la **0740145457** si www.cursinfirmiera.

(225636)

Căutăm urgent persoane care iubesc să navigheze pe internet, care folosesc social media zilnic și cu plăcere, persoane cu imaginație care să compună articole despre teme feminine, cum ar fi: moda, viața vedetelor, sănătate și alte lucruri interesante. Info: **0741.597.159**

(242065)

Transformă nemulțumirea în siguranță!
ARTEX SCM
SOCIETATE CU TRADIȚIE ÎN DOMENIUL TEXTIL,

ANGAJEAZĂ

- **CONFECȚIONERI ÎMBRACĂMINTE sau PERSOANE CUNOSCĂTOARE DE MESERIE pentru cusut;**
- **MAIȘTRII și TEHNOLOGI în pregatirea producției.**

OFERIM: *climat de lucru european; *salarii motivate în acord individual și regie; *tichete de masă; *primă de transport - prezență; *premii; *un singur schimb; *asistență medicală.

Angajările se fac pe bază de probă de lucru.
DETALII: telefon: 0357- 408275; 0357- 408276

(875705)

DITRE International

SC DITRE INTERNATIONAL SRL,
producator canapele

Angajeaza:
- **confectionere la masina de cusut**
- **operatori calculator masina Pantograf, CNC in fabrica (masini taiat pal, burete, tesatura)**
- **tamplari**
- **tapiteri**
- **muncitori necalificati**

Oferim:
- contract de munca pe perioada nedeterminata,
- salarii atractive+bonusuri,
- bonuri de masa din prima zi lucrata,
- transport gratuit,
- analize la angajare gratuite.

Informatii la sediul firmei din Arad,Str. a-III-a,Zona Industriala Vest, Nr. 3, tel . **0257/216610, 0257216611** intre orele 9-14 de luni pana vineri

(230086)

S.C. **LAZAR & SOHNE** S.R.L.,
renumit producator si distribuitor de produse din carne si mezeluri,
angajeaza:

1) **OPERATORI FABRICARE MEZELURI SI PRODUSE DIN CARNE** (muncitori calificati si necalificati)
2) **GESTIONAR DEPOZIT** - Experienta in gestiune, seriozitate
3) **MANIPULANTI MARFURI**
4) **INGINERI INDUSTRIA ALIMENTARA**
5) **MUNCITORI NECALIFICATI** - SECTIA IGIENIZARE

OFERIM: salariu motivant, tichete de masa din prima zi si decontare transport. C.V.-urile se depun la sediul firmei (Arad, Calea 6 Vanatori, nr.1-3) la biroul Resurse Umane

(176540)

www.aradon.ro - citește și discută despre viața orașului tău

DECESE

Cu durere în suflet anunţăm decesul celei care a fost mamă, soacră şi bunică,

LAZAROFF MARIA.

Înmormântarea va avea loc astăzi, 29 septembrie 2015, ora 14:00 la Cimitirul Eternitatea (UTA).

Familia

O inimă a încetat să bată, un suflet nobil s-a ridicat la cer şi pleacă departe de noi, dar mai aproape de Dumnezeu. Un omagiu, multe lacrimi şi flori pentru fiinţa dragă care a fost

ELIŢA IUHAS

din Sintea Mare

plecată dintre noi la vârsta de 93 ani.

Înmormântarea va avea loc astăzi, 29 septembrie 2015, ora 13:00 la Cimitirul din Sintea Mare. Dumnezeu s-o odihnească în pace!

Fiica Viorica şi ginerele Dumitru Luşcă

CONDOLEANŢE

Colectivul Adriana Touristik Company S.R.L. şi fam. Don suntem alături de colegul nostru, dl. Covasan Ion şi familia lui, în marea durere pricinuită de decesul tatălui său. Dumnezeu să-l odihnească în pace!

Cu adâncă durere în suflet, trişti şi înlăcrimaţi ne despărţim de bunica noastră dragă,

ELIŢA IUHAS.

Bunul Dumnezeu s-o odihnească în pace!

O vom plânge mereu:

Anca Luşcă, Claudia Goga şi Lucian Luşcă

Suntem alături de cuscrii noştri Viorica şi Dumitru Luşcă acum când se despart de draga lor mamă,

ELIŢA IUHAS.

Să-i fie ţărâna uşoară şi Dumnezeu să coboare în sufletul celor dragi puterea de a depăşi suferinţa!

Fam. Frunzar Vasile şi Maria

COMEMORĂRI

Azi, 29 septembrie se împlinesc 6 luni de când scumpul nostru soţ, tată, socru şi bunic,

TAŞIN GHEORGHE

a plecat în veşnicie. Păstrăm în suflet chipul lui blând şi iubitor. „Şi dacă chipul nu-ţi mai văd/ Privesc la tine prin ce-ai lăsat/ Iar într-o zi prin veşnicii/ Ne vom vedea cu-adevărat/". Nu te vom uita niciodată! Dumnezeu să te odihnească în pace şi linişte!

Soţia, fiica, ginerele şi nepoatele

Tristă şi neuitată rămâne pentru noi ziua de 29 septembrie, când în urmă cu 9 ani ne-a părăsit fulgerător unicul nostru fiu,

LUCIAN MOCUŢA.

Nu te vom uita niciodată, ne mângâie doar speranţa revederii.

Părinţii

Se împlinesc 9 ani de la plecarea în veşnicie, neaşteptat, nedrept şi mult prea devreme a verişorului nostru,

LUCIAN MOCUŢA.

LUCIAN,

ai rămas printre noi şi vom păstra vie amintirea sufletului tău bun.

Mihai şi Mihaela Henegaru

S-a scurs un an de când ne-a părăsit cea care a fost scumpa noastră mamă, bunică şi străbunică,

BARNA DORINA.

Îţi ducem dorul şi te purtăm mereu în sufletele şi amintirile noastre. Să-ţi fie odihna uşoară!

Familia iubită

GARSONIERE

- **Cumpăr garsonieră,** apartament 1 cameră, banii jos, 0755.483.216, 0746.055.126. 117416
- **Cumpar Garsoniera- Apartament** 1 camera, plata pe loc 0742781651, 0722273759 240117
- **Vând garsonieră** pe str. Ursului IV din IV. Tel. 0770.367.598. 250896

AP.1 CAMERĂ

- **Vând apartament** 1 cameră+ dependinţe, zona Vlaicu, 0357/425741; 0770.348.681. 248087
- **Vând apartament** 1 cameră, central, la casă, decomandat, 43 mp, termotecă, 25.500 Euro, 0747.320.163. 250383

AP.2 CAMERE-ARAD

- **Cumpăr apartament** 2- 3 camere, garsoniere. PLATA PE LOC!!! 0744.849.390. 842293
- **Cumpăr apartament** 2 camere etaj 1- 3, preferabil în Vlaicu sau Piaţa Mică, ☎0753.926.651. 239314
- **Cumpăr apartament** 2- 3 camere, plata pe loc, 0746.055.126, 0724.512.512. 117418
- **Cumpar apartament** 2- 3 camere plata pe loc, 0752113315, 0721670839 240119
- **Persoană fizică** cumpăr apartament 2 camere cu banii jos!!! Ofer preţul corect. Fără agenţii imobiliare, 0772.155.210. 989614
- **Vând apartament** ultracentral, 2 camere, bucătărie, baie, hol, balcon, etaj III, 33.000 Eur/negociabil, ☎0752.425.210. 240224
- **Vând apartament** 2 camere/ IV, mobilat, zona băncilor, 33.500 Eur/negociabil, ☎0741.150.246. 240205
- **Vând apartament** 2 camere, mobilate, str. Ştefan Augustin Doinaş, 0257/250957. 241976
- **Vând apartament** 2 camere, baie, bucătărie, şpaiţ plus terasă. Preţ 32.000 Eur/negociabil. Tel. 0746.405.469, 0742.382.978. 248500
- **Vând apartament** 2 camere, Aradul Nou, et. 1, balcon închis, 23.500 Euro. Telefon 0752.510.776. 250385
- **Vând apartament** 2 camere, Vlaicu, parter, 50 mp, amenajat, scurgere separată. Telefon 0753.574.816. 250390
- **Vând apartament** 2 camere, UTA, str. Bucegi, mobilat, utilat, 22.500 Euro. Telefon 0770.639.619. 250408

AP.3 CAMERE-ARAD

- **Vând apartament** 3 camere, Alfa, et. 2, decomandat, 37.000 Euro. Telefon 0752.510.776. 250387
- **Vând apartament** 3 camere, Vlaicu, 65 mp, 27.800 Euro, 0746.649.995. 250391

APARTAMENT LA CASĂ

- **Vând apartament** 2 camere+ dependinţe+ una cameră+ dependinţe. Telefon 0743.141.713. 217569
- **Vând apartament** 3 camere (la casă), central, superamenajat, 100 mp, totul nou, 42.000 Euro. Telefon 0744.849.390. 250389

CASE-ARAD

- **Vând casă** central, str. Bariţiu (singur în curte), 3 camere, 76.000 Euro. Telefon 0744.849.390. 250386
- **Vând casă** 5 camere, Micălaca, 750 mp, amenajat, termotecă, preţ 125.000 Euro. Telefon 0744.849.390. 250382
- **Vnd casă** veche 650 mp, str. Cedrului, 35.000 Euro, 0744.784.910. 229055
- **Vând casă** în Aradul Nou, strada Ficusului nr. 8, compusă din 6 camere, bucătărie, 2 băi, pivniţă, garaj. Preţ avantajos. Informaţii telefon: 0742.778.638.

CASE-JUDEŢUL ARAD

- **Vând casă** în Zădăreni. Telefon 0722.438.792. 249557
- **Vând casă** veche în Curtici, strada Grăniceri, utilităţi la stradă, 1200 mp. Preţ 17.000 euro negociabil. Tel. 0720.400.492. 106401

VILE-ARAD

- **Vând 2** vile noi, 1.200 mp, Poltura Arad. Telefon 0722.343.753. 238456

TERENURI JUDEŢ

- **Vând loc** casă Iratoşu, stradă bună. Tel. 0771.338.571. 251140
- **Vând teren** intravilan loc. Cicir, 2.300 mp, front stradal 28 ml, ideal pentru parcelare în două sau patru loturi. Telefon 0726.232.102. 242005
- **Vând 2** locuri casă, 964 mp/loc, Cicir-Cartier Nou, 0749.138.432. 250466

IMOBILE CHIRII

- **Închiriez apartament** 2 camere pe termen lung- 180 Euro. Telefon 0740.153.557 sau 0743.115.800. 215745
- **Închiriez apartament** 2 camere, etaj 1, ultracentral, zonă liniştită, complet mobilat şi utilat. Tel. 0745.320.623. 227704
- **Închiriez apartament** la casă, Pârneava, 0727.122.361. 229049
- **Închiriez apartament** la casă, zonă centrală, 2 camere, bucătărie, living, camerele decomandate pe termen lung, ☎0741.088.140. 239267
- **Închiriez apartament** 2 camere, decomandat, utilat, Fortuna, 180 Euro, 0723.600.510. 239312
- **Închiriez apartament** două camere ultracentral, lângă OMV - Kaufland, et III din IV, mobila nouă, proaspăt renovat, garaj, 250 euro plus garanţie. Tel. 0744.767.302.
- **Închiriez casă** cu etaj (310 mp), zonă centrală. Ideal pentru sediu firmă. Tel: 0722.293738. 178297
- **Închiriez apartament** 2 camere, decomandat, mobilat, utilat, contorizat total, Micălaca, zona Miorita. Merită văzut. Preţ negociabil. Tel: 0723.693.905.
- **Închiriez apartament** 1 cameră, baie, bucătărie, hol, totul mobilat nou, bloc ARED, vizavi de Kaufland, 1- 2 persoane, 0748.233.734. 241790
- **Închiriez apartament** 2 camere, decomandat, ultracentral, mobilat şi utilat, 0723.411.021. 241981
- **Închiriez apartament** 2 camere, mobilat, central, aproape de tramvai, tren, autobuz, etaj 1, bloc reabilitat termic. Preţ 200 Eur/ lună, ☎0745.203.400. 249616
- **Închiriez apartament** 3 camere, mobilat, C.A. Vlaicu, Bl. A7 lângă Mol, preţ acceptabil, 0743.104.717. 250460
- **Închiriez garsonieră** lângă Piaţa Mihai Viteazul. Telefon 0770.220.223. 225426
- **Închiriez garsonieră** Micălaca, complect mobilată, 100 Euro, 0733.577.608. 250412
- **De închiriat** apartament 3 camere, parţial mobilat, zona A.Vlaicu. Preţ 100 Eur. Tel. 0257/347851. 249610
- **Doresc să** închiriez apartament la casă central 55- 120 mp. Numai cu contact telefon 0740.641.857. 250420
- **Ofer spre** închiriere garsonieră mobilată, Grădişte. Tel. 0721.590.556. 250493
- **Proprietar închiriez** apartament ultramodern, trei camere, zona Piaţa Spitalului, garaj. Telefon 0733.932.010. 240198
- **Ofer spre** închiriere apartament 3 camere, zonă centrală, cu centrală proprie, mobilat modern. 250 euro pe lună negociabil şi garanţie. Tel: 0745.201.435.

TEREN-JUDEŢUL ARAD

- **Cumpăr pădure** stejar- fag de peste 50- 200 ha, ☎0744.337.588. 250392

OFERTE LOCURI DE MUNCĂ

- **Angajăm şofer** brutărie, experienţă 5 ani, din zona Vlaicu, ☎0745.180.159.
- **Angajăm şoferi** tir experienţă internaţional şi muncitor întreţinere curte, 0744.784.492.
- **Angajăm ajutor** bucătar, bucătar. Telefon 0720.243.300, 0372/866263.
- **Angajăm şoferi** cu experienţă pentru camion 20 tone, salarizare atractivă. Tel: 0722.275.736.
- **Angajăm ajutor** gestionar depozit frigorific, zona Vlaicu. Telefon 0742.580.555. 239240
- **Angajăm bucătar,** ajutor bucătar. Salar 300- 500 Eur. Tel. 0722.337.938.
- **Angajăm lăcătuşi** mecanici, sudori, necalificaţi, confecţii metalice. Telefon 0729.120.596.
- **Angajăm lucrător** comercial şi gestionar. Telefon 0257/282830. CV- uri: arad@profilco- romania.ro
- **Angajăm manipulant** depozit frigorific, zona Vlaicu. Telefon 0742.580.555.
- **Angajăm operatori** asamblare în localitatea Turnu. Asigurăm transport. Telefon 0726.760.173.
- **Angajăm personal** pentru fast- food, bucătărie- vânzare. Telefon ☎0744.828.934. 249634
- **Angajăm stivuitorist,** experienţă 2 ani, depozit construcţii Arad, rodspectraarad@gmail.com 0731.834.060.
- **Angajăm urgent** femei, bărbaţi, agenţi securitate, salar 1.200, tichete masă, transport, 0257/287792.
- **Angajăm urgent** lăcătuşi mecanici deservire staţie sortare, balastiera Sâmbăteni, 0751.709.564.
- **Angajăm lucrător** comercial, bistro. Salar 300- 400 Eur. Tel. 0722.337.938. 250475
- **Angajez şofer** distribuitor, brutari, patiseri, feliatori pâine, 0742.218.693.
- **Angajez şoferi** profesionişti pentru extern. Tel. 0722.275.645.
- **Angajez agent** pază cu experienţă şi domiciliul în Arad, 0740.130.259.
- **Angajez educatoare,** grădiniţă privată. Tel. 0753.838.432.
- **Angajez personal** până în 45 ani pentru cofetărie- patiserie, ☎0257/279252.
- **Angajez vânzătoare** fast- food şi vânzătoare shaorma. Tel. 0740.550.150.
- **Companie austriacă** angajează şoferi cu experienţă (C+E). Telefon 0732.717.290. 250440
- **Fast- food angajăm** vânzătoare, femeie spălat vase şi curăţenie. Telefon 0744.320.321.
- **Firmă topografie** angajez băiat proaspăt absolvent, carnet conducere, calculator, 0745.549.749.
- **Hotel angajează** cameristă, ajutor bucătar şi ajutor ospătar. Telefon 0731.050.384.
- **Restaurant hotel** trei stele angajează bucătar, salarizare motivantă. Informaţii tel: 0744.608.032.
- **S.C. angajează** muncitori tâmplărie PVC, aluminiu. Tel. 0752.246.700.
- **SC angajează** şoferi profesionişti cat. C+E. Telefon 0257/274461.

PRESTĂRI SERVICII

- **Meditez matematică** orice nivel, la cerere, la domiciliul elevului, ☎0745.604.187. 217618

CONSTRUCŢII

- **Acasă aduc** balast, nisip, car moloz etc., 2- 20 mc, 0745.036.969. 168713
- **Aduc balast,** nisip, sorturi, lemne, ridic moloz, ☎0754.772.222. 226977

MICROBUZE, DUBE

- **Vând camionetă** VW T4 cu platformă şi prelată. Telefon 0726.232.102. 242000

ELECTRONIC PLUS

- **Vând frigider,** congelator, maşină spălat automată, ladă, combină, garanţie, 0257/ 210613. 250409

PIERDERI

- **Pierdut certificat** constatator al SC Mappingato Mllp, J/02/2012. Îl declar nul. 250425
- **Pierdut Certificat** constatator nr. 35964/22.10.2014 aparţinând Dehel Teodor Beniamin Florin P.F.A. Îl declar nul. 250487
- **Pierdut Certificat** constatator nr.9710/23.03.2015 aparţinând societăţii Katalog Office S.R.L. Îl declar nul. 250497
- **Pierdut Certificat** unic de înregistrare seria B nr.2224231 aparţinând S.C. Routte 79 Principal S.R.L., eliberat de O.R.C.Arad. Îl declar nul. 250503
- **Pierdut legitimaţie** de călătorie eliberată de CTP, pe numele Todica Eugenia. O declar nulă. 250432

ANIMALE-PĂSĂRI DOMESTICE

- **Vând câine** Chow- Chow, maro, vârsta 10 luni. Tel. 0744.184.948. 240050
- **Vând vacă** şi junincă de 1 an. Telefon 0726.672.395. 250418
- **Vând 350** oi rasa ţurcană, 300 lei/buc. Tel. 0743.091.498. 250464

ÎMPRUMUTURI FINANCIARE

- **Doresc finanţare.** Ofer garanţie imobiliară. Condiţii avantajoase. Telefon 0732.533.531, între orele 10- 16.

DIVERSE

- **Cumpăr fier,** neferoase, cositor, găini. Telefon 0746.414.369. 240210
- **Cumpăr mobilă** din lemn curbat, fotolii, măsuţă, bibelouri şi alte obiecte vechi, ☎0744.203.945. 229880
- **Cumpăr pene** vechi, noi, coarne de cerb. Preţ convenabil. Tel. 0745.983.893. 239356
- **Ocazie! Vând** cazan ţuică inox 2 mm, 250- 300 l, nou,☎0721.592.572 249626
- **Vând ţuică** pere, prună 53 grade, 50l/ 18 lei, negociabil. Tel. ☎0744.579.810, 0785.959.240. 250448
- **Vând aragaz** cu butelie, maşină de spălat românească şi maşină de cusut, 0727.122.361. 229057
- **Vând canapea** extensibilă şi două fotolii 700 lei, negociabil, remorcă Dacie 1.500 lei, saltea una persoană 120 lei. Tel. ☎0733.076.233. 238455
- **Vând cazane** ţuică diferite mărimi, 2 cazane noi (200 şi 250 litri). Preţ avantajos, ☎0744.133.862. 227709
- **Vând cazane** ţuică, 90 lei/kg, tablă groasă, negociabil, 0746.549.644, 0759.140.526. 239266
- **Vând Laptop** second ideal pentru începători sau copii. Foarte bun pentru zapping pe internet, facebook, joculeţe simple, uz didactic, tester service auto. Model: Acer TravelMate 5320, Memorie: 1 GB RAM, preţ 100 euro. Telefon 0733.783.107. 227685
- **Vând presă** de struguri (100 kg). Tel. 0357/421708. 240207

- **Vând cazane** de pălincă diferite mărimi. Tel. 0751.353.742. 240051

- **Vând cazane** de ţuică diferite mărimi. Tel. 0757.848.723. 239328

Mr.FAB CONSTRUCȚII INDUSTRIALE

ARAD, Micalaca str. Voinicilor F.N.

angajeaza pentru muncă în șantier

lăcătuși, sudori, dulgheri, muncitori necalificați

Informatii la tel.: **0257.275.250** (148351)

Casa de Insolvență Oprean & Oprean IPURL

În calitate de lichidator judiciar al debitoarei **SC ASCENT ACCOUNTING SRL**, cu sediul în Arad, str.George Cosbuc, nr.30,cam.1, ap.1,jud.Arad înmatriculată la Oficiul Registrului Comerțului de pe lângă Tribunalul Arad sub nr. J02/147/2013 ; CUI 17802700, desemnat prin Sentinta Civila nr 3505/12.12.2013 de catre Tribunalul Arad, secția Civila, în dosarul 5921/108/2013 **vinde**, conform Legii 85/2006, prin

licitație publică deschisă, cu strigare :

- Autoturism DAEWOO , Tip MF 484/MATIZ, nr. de identificare UU6MF48416D082617 , An 2005, de la pretul de pornire de **3.519 lei** fara TVA
- Autoturism DAEWOO , Tip MF 484/MATIZ, nr. de identificare UU6MF48415D076219 , An 2005, de la pretul de pornire de **2.833 lei** fara TVA

Regulamentul de valorficare precum și informații pot fi obținute la sediul lichidatorului judiciar **Casa de Insolventa Oprean & Oprean ipurl** *la tel. tel.0747142107, 0723675915, prin e-mail* oanaelena@insolventaoprean.ro; tudorlaurentiu@insolventaoprean.ro *si pe site-ul nostru www.insolventaoprean.ro*

Prețurile menționate nu conțin TVA.

Garanția pentru participare la licitație este 10% din valoarea de pornire .

Licitația va avea loc în data de 06.10.2015 ora 12:00,in situatia in care bunurile nu se vor valorifica urmatoarea licitatie va avea loc in 13.10.2015 ora12:00, respectiv 20.10.2015, în Arad str. Horia nr 4, ap 2.

Înscierile și achitarea garanției de participare la licitație se pot efectua până în ziua premergatoare licitației, ora 12. (250502)

SCP EXPERT SPRL practicieni în insolvență

Prin prezenta **SCP EXPERT SPRL** în calitate de lichidator judiciar al **SC ARCONS SA** Arad, jud. Arad, dosar nr. 2218/108/2009 – Tribunalul Arad, scoate la vânzare prin licitație publică, deschisă, cu strigare:

- Imobil compus din: clădire administrativă tip parter și teren în str. M. I. Antonescu, nr. 14 și teren în suprafață de 527 mp. suprafață construită a clădirii este de 410 mp și suprafață utilă de 327,25 mp, la prețul de 191.000 euro.
- activ compus din: 3 parcele teren arabil extravilan, situate în perimetrul administrativ al comunei Vladimirescu, sat Mândruloc, fiecare având suprafața de 1 ha, la prețul de 6.000 euro/ha.
- hală metalică demontabilă în suprafață de cca. 675mp – investiție în curs, la prețul de 16.800 euro.
- bunuri mobile: autoturism OPEL – 1.000 euro; autoturism Renault – 1.300 euro; autoturism BMW X3 – 8.700 euro; autoturism BMW 530 – 8.600 euro; autoturism mixt Dacia Pick up – 150 euo; autoturism mixt ARO – 490 euro; autoturism FIAT – 2.100 euro;

Prețurile susmenționate nu includ TVA, care este taxabil în conformitate cu prevederile codului fiscal.

Licitația pentru bunurile susmenționate va avea loc la data de **12.10.2015 ora 13,00** la sediul lichidatorului judiciar din Arad, str. D. Bolintineanu, nr. 5, jud. Arad. În caz de neadjudecare licitația se va relua în data 19.10.2015, ora 13,00.

Regulamentul de desfășurare a licitațiilor și caietul de sarcini, pentru bunurile imobile, se pot consulta la sediul lichidatorului judiciar.

Poate participa la licitație orice persoană fizică sau juridică, care până la ora licitației a depus o garanție de participare egală cu 10% din prețul de pornire exclusiv TVA al bunurilor licitate și a achiziționat caietul de sarcini.

Informații suplimentare se pot obține la sediul lichidatorului judiciar EXPERT SPRL și la telefon 0257 259740. (250502)

J.C.M. PROFESSIONAL BUILDINGS S.R.L.

angajează

dulgheri, fierari, finisori.

Telefon **0742.011.173** (249590)

SC TEXTILE MEDICALE SRL

Arad, ZONA INDUSTRIALA VEST, Str. III, nr. 1

angajeaza:

Operator confectioner industrial îmbracaminte din tesaturi, tricotaje, materiale sintetice

Cerinte:

- Experienta profesionala relevanta in domeniu
- Seriozitate si spirit de echipa
- Disponibilitate program de lucru pe schimburi

Oferim:

- Conditii optime mediu de lucru
- Salarizare avantajoasa conform competentelor
- Prima de prezenta
- Prima de productie in functie de performantele obtinute
- Tichete masa
- Transport asigurat (inclusiv decontare abonamente transport)

Informatii suplimentare :

CV-urile se depun la sediul societatii sau fax **0257 274 200**

Informatii suplimentare se pot obtine la telefon: **0722 670 036** sau **0257 467 609,** persoana de contact: Alina Caras (51367)

EUROSMART SOLUTIONS

EUROSMART I.P.U.R.L.
lichidator judiciar
al S.C. FITOFAGUL S.R.L.

VINDE LA LICITAȚIE PUBLICĂ

SPAȚIU MULTIFUNCȚIONAL ÎN LIPOVA
Cu teren aferent, str. Maria Radna, nr. 331

PREȚ LICITAȚIE: 50.867 Euro
preț total pentru imobilele enumerate si terenul aferent acestora
Notă: cu privire la regimul TVA se vor aplica prevederile legale în vigoare

C1 – INTRAVILAN CU RESTAURANT ȘI CASĂ FAMILIALĂ, S= 600 MP
C3 – ANEXĂ CASĂ FAMILIALĂ, S= 180 MP
C6 – HALĂ GATER, S= 880 MP
C7 – ȘOPRON DEPOZITARE, S= 250 MP
C8 – ȘOPRON, S= 199 MP

Bunurile imobile sunt identificate cadastral cu nr 459-460/1 si se află în garanția CEC Bank Sucursala Timiș. Licitația va avea loc în data de **09.10.2015** ora **14.00** la sediul **EUROSMART IPURL** ARAD 310087 str. Ioan Georgescu nr. 4 A. În caz de neadjudecare licitația se va repeta în aceleași condiții, în data de **16.10.2015 la ora 14:00.** Înscrierea la licitație se face până cel târziu cu 24 de ore înainte de fiecare licitație. Cei care doresc să participe la licitație trebuie să achite **caietul de sarcini** în valoare de **300 lei** + T.V.A. pentru spațiul multifuncțional, și **garanția de participare**, care este **10%** din prețul de pornire al licitației.

Informații suplimentare se pot obține la sediul EUROSMART IPURL ARAD 310087 Ion Georgescu nr. 4 A. Tel. 0257-257143; 0357-100134; 0744-530649; E-mail: office@eu-smart.ro (250410)

Program mica publicitate: pe B-dul Revoluției, nr. 81 luni-vineri: 8.00-18.00, duminică: 9.00-13.00.

ANUNȚ

Zenit Master SRL cu sediul în localitatea ***Păuliș***, nr. ***677***, telefon ***0755406918***, dorește să obțină **autorizație de mediu** pentru sediu principal din localitatea ***Păuliș***, nr. ***677*** telefon ***0721 558 558***, unde se desfășoară activitățile: (denumire CAEN)

4671 - Comerț cu ridicata al combustibililor solizi, lichizi și gazoși și al produselor derivate

4730 - Comerț cu amănuntul al carburanților pentru autovehicule în magazine specializate

5610 – Restaurante

5630 – Baruri și alte activități de servire a băuturilor

5510 – Hoteluri și alte facilități de cazare similare

Având ca principale faze ale procesului tehnologic următoarele:

Comercializare sistem cu ridicata și cu amănuntul produse petroliere, activitate BAR – Restaurant și activitate cazare MOTEL

Măsurile de protecție a factorilor de mediu:

Apă : ***apă de la rețeaua națională + canalizare cu bazin vidanjabil impermeabilizat cu o capacitate de 75 mc.***

Aer : ***filtre pentru praf aer condiționat 6 camere + bar – restaurant + 3 bazine carburant izolate și introduse în pământ 142 mc.***

Sol : ***platforme betonate – magazin, construcție Motel – Bar – Restaurant .***

Substanțe periculoase : ***Pardoseală betonată + spații verzi - nu este cazul***

Observațiile publicului formulate în scris/informațiile privind potențialul impact asupra mediului se depun/pot fi consultate la sediul Agenției pentru Protecția Mediului Arad, Splaiul Mureș, FN, telefon 0257 280 331; 0257 280 996 timp de zece zile lucrătoare de la data publicării prezentului anunț. (250498)

EVIDENȚIAZĂ-TE!

Talon valabil până în 31 decembrie 2015

Text: **DATA apariției:**.....

.....

.....

.....

.....

.....

.....

.....

Date personale:

Nume şi Prenume:

Telefon:

Buletin de identitate:

TALON + PREȚUL CATEGORIEI AFERENTE

Anunțurile se preiau zilnic, la ghișeu, până în ora 16^{00}, după această oră, se pot prelua doar prin intermediul sistemului online de preluare al anunțurilor disponibil pe www.jurnalaradean.ro . Anunțurile de mică publicitate din Jurnal Arădean se publică pe baza talonului din ziar
Redacția nu își asumă responsabilitatea pentru conținutul anunțurilor de mică publicitate!

JURNAL ARĂDEAN

IOANA BUBULETE IPURL

Cu sediul în Arad, str. Blajului, nr.3, sc. A, et.1, ap.7, anunță vânzarea prin licitatie publica cf. legii nr. 85/2006 a **imobilului** situat în loc. Arad, str. Egalitatii nr. 2, în suprafață de 108 mp teren, suprafata desfasurata 188 mp (94mp parter, 94 mp – et.1), înscris în CF nr. 309349 de Arad nr. topo. 3947/15/a/1/1, nr. cad. 10348 pornindu-se de la un preț minim de **80.250 euro.**

Sedinta de licitatie publica va avea loc la sediul lichidatorului în data de 08.10.2015, ora 13.00. Garanția de participare este de 10% și se achită până cel mai târziu la ora 12.00, ziua licitației. In caz de neadjudecare, licitatia publica va fi reluata la acelasi ore in data de 15.10.2015. Relații suplimentare si regulamentul de vanzare se pot afla la tel.0740234433 sau la sediul lichidatorului. (250502)

Consumcoop Săvârșin

organizează licitație în ziua de 1.10.2015 ora 12,00

la sediul său din Săvârșin nr. 133/A pentru:

- închiriere spațiu în Săvârșin nr. 133/A (fost mag. semințe).

Informații: telefon **0728.317.775, 0748.611.556.** (250421)

Program mare publicitate: pe B-dul Revoluției, nr. 62 luni-vineri: 8.00-16.00

aradjob.ro

Şampania Krug din 1915 FOTO: FAN

Şampanie de 116.375 $

WASHINGTON. O sticlă de şampanie Krug din 1915 a fost vândută la licitaţie, vineri la New York, pentru 116.375 de dolari, sumă ce include un sejur gastronomic în provincia Champagne, relatează AFP. În 2011, o sticlă de şampanie Veuve-Clicquot din 1841 a fost vândut cu 30.000 de euro, o sumă considerată record la vremea respectivă. Sticla de Veuve-Clicquot a stat, potrivit estimărilor, 180 de ani într-un galion scufundat în apropiere de coasta finlandeză. Şampania scoasă vineri la vânzare de casa de licitaţii Sotheby's a stat închisă o sută de ani în pivniţa familiei Krug, controlată azi de grupul de lux LVMH. Cumpărătorul, al cărui nume nu a fost dezvăluit, va petrece un sejur de două zile în casa Krug în compania a trei invitaţi. Pe lângă sticla din colecţia 1915, ei vor putea degusta şi alte şampanii rare ale casei împreună cu o masă preparată de chef Arnaud Lallement.

SURSA: AGERPRES

Biscuiţi speciali pentru Nutella

ROMA. Un designer italian a inventat un biscuit conceput special pentru a lua Nutella cu degetul. Deocamdată există două feluri de a lua ciocolata direct din borcan: cu linguriţa sau cu degetul. În a doua situaţie, după plăcerea dată de degustare apare neplăcerea degetului murdar şi lipicios, aşa încât invenţia italiană ar putea pune capăt acestei situaţii neplăcute. Designerul Paolo Ulian a avut o idee simplă, dar strălucită: a inventat „finger cookie", un biscuit conic şi ergonomic ce se pune pe degetul arătător, ajutând la servirea cremei de ciocolată cu alune fără cunoscutele inconveniente.

Introduc eticheta electronică

BERLIN. Compania Lufthansa şi producătorul german de geamantane şi genţi de voiaj Rimowa au dezvoltat o etichetă digitală încorporată bagajelor de cală care permite călătorilor să facă „check-in" încă de acasă sau de pe drumul spre aeroport folosind o aplicaţie a companiei aeriene. Eticheta Electronică Rimowa (Rimowa Electronic Tag) poate fi accesată de pasageri prin intermediul bluetooth-ului, folosind un smartphone. Ea stochează aceleaşi informaţii ca şi etichetele tradiţionale de hârtie folosite până acum şi pe care le înlocuieşte.

SURSA: AGERPRES

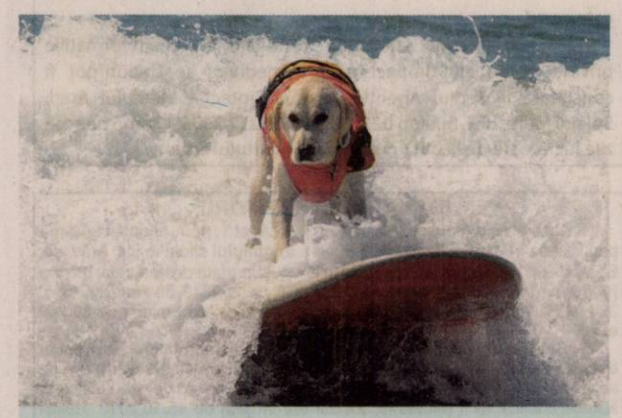
Pe val
Un labrador face surfing în Huntington Beach, California, SUA
FOTO: EPA

Joacă în noul Ghostbusters

WASHINGTON. Actriţa americană Sigourney Weaver, care a apărut în primele filme „Ghostbusters", s-a alăturat distribuţiei noii versiuni a acestui popular lungmetraj pe care îl pregăteşte regizorul Paul Feig. Deocamdată nu se ştie dacă Weaver îşi va relua personajul Dana Barrett, pe care l-a interpretat în filmul original, a declarat regizorul. „Prieteni, încerc să ţin ascunse cât mai multe surprize, dar este pe cale să iasă la lumină, astfel încât o voi spune eu însumi: marea Sigourney Weaver se va afla în filmul nostru", a scris Feig pe Twitter. Weaver se alătură casting-ului din care mai fac parte figuri celebre Dan Aykroyd, Bill Murray şi Ernie Hudson. Această nouă versiune va avea ca protagoniste o echipă feminină formată din actriţele Kristen Wiig, Melissa McCarthy, Leslie Jones şi Kate McKinnon. Filmul va fi lansat pe ecrane în iulie 2016.

Sigourney Weaver FOTO:EPA

A mai depăşit un record

LONDRA. După ce a depăşit recordul stră-străbunicii sale, Victoria, în privinţa longevităţii pe tronul britanic, regina Elisabeta a II-a a mai depăşit un record: în cursul domniei a trimis peste un milion de felicitări supuşilor săi. Regina trimite de multe decenii felicitări cu ocazia aniversării căsătoriei sau când oamenii depăşesc 100 de ani. Cuplurile care sărbătoresc a 60-a, a 65-a sau a 70-a aniversare a căsătoriei se bucură de atenţia suveranei britanice, prin intermediul Biroului de Aniversări de la Palatul Buckingham. Pentru a marca cele un milion de felicitări trimise, monarhia britanică a publicat pe contul de pe reţeaua Facebook câteva informaţii despre acest tip de corespondenţă regală: - Numărul felicitărilor trimise de regină cu aceste ocazii aproape că s-a dublat de zece ani. În 2014 au fost trimise 53.000. - Cele mai vârstnice trei persoane care au primit felicitări de la regină au avut 115 ani. Ultima a fost trimisă unei femei din Jamaica. În anul 2000, regina mamă a primit o felicitare de la fiica sa cu ocazia împlinirii a 100 de ani, livrată la uşa reşedinţei sale oficiale, Clarence House, încheie 20minutes.fr.

SURSA: AGERPRES

Regina Elisabeta a II-a FOTO: EPA

Scoate o carte cu poezii

LONDRA. Cântăreţul britanic Rod Stewart vrea să lanseze o carte cu poezii împreună cu Ronnie Wood, fostul său coleg de la trupa The Faces, informează contactmusic.com. Rod Stewart spune că a avut mereu cu Ronnie Wood o relaţie „unică" şi un limbaj comun. Astfel, lui Rod Stewart i-ar face mare plăcere să realizeze împreună cu Ronnie Wood un proiect literar „hilar", la care cei doi au lucrat anterior. „Avem o relaţie unică. Avem propriul nostru limbaj. V-a spus vreodată despre cartea de poezii şi desene pe care am făcut-o pe când lucram cu Jeff Beck?", a declarat Rod Stewart. „Sunt schiţele lui şi poeziile noastre şi este foarte amuzant", a mai spus cântăreţul.

SURSA: MEDIAFAX

Rod Stewart FOTO: EPA

www.aradon.ro
Mai multe poze cu Alana

Alana
Este pasionată de muzică şi dans. FOTO: EDITH MARIA ŞUTA

Dejun din „deşeuri" alimentare

„Provocarea este de a crea ceva cu adevărat delicios, din ceea ce ar fi fost aruncat în mod obişnuit", a adăugat Dan Barber, bucătar din New York.

Zeci de lideri mondiali au luat parte la această masă FOTO: EPA

WASHINGTON. Liderii mondiali, obişnuiţi cu cele mai bune restaurante, au avut o surpriză duminică la Organizaţia Naţiunilor Unite (ONU): o masa concepută în întregime din „deşeuri" alimentare, scrie agenţia France Presse. Doi bucătari au născocit un dejun făcut în întregime din alimente care altfel ar fi fost aruncate la gunoi, o modalitate de a evidenţia risipa incredibilă din alimentaţia modernă şi rolul său în schimbările climatice. Dejunul de la sediul ONU din New York a constat dintr-un hamburger vegetarian făcut din pulpă de fructe presată care, de obicei, este aruncată. Burgerul a fost însoţit de cartofi pai, creaţi din porumb bogat în amidon care este de obicei folosit pentru hrănirea animalelor. „Aceasta este o masă tipic americană, dar complet modificată. În loc de carne de vită, vom mânca porumb cu care se hrănesc vitele", a declarat pentru AFP Dan Barber, bucătar din New York care deţine restaurantul „Blue Hill". Dan Barber a conceput meniul împreună cu Sam Kass, fostul bucătar al Casei Albe, care s-a aflat în prima linie a campaniei anti-obezitate „Let's move" lansată de Michelle Obama. Zeci de lideri mondiali au luat parte la această masă, co-prezidată de preşedinţii francez Francois Hollande şi peruvian Ollanta Humala, în cadrul summit-ului cu privire la dezvoltare organizat timp de trei zile la ONU, înainte de conferinţa internaţională de la Paris.

SURSA: AGERPRES

A depus actele de divorţ

WASHINGTON. Actriţa americană Kaley Cuoco, cunoscută pentru rolul din pelicula „The Big Bang Theory", şi jucătorul profesionist de tenis Ryan Sweeting s-au despărţit după mai puţin de doi ani de căsnicie, scrie UPI.com. Cuoco, 29 de ani, şi Sweeting, 28 de ani, s-au căsătorit la 31 decembrie 2013. „Kaley Cuoco şi Ryan Sweeting au decis de comun acord să pună capăt căsniciei lor", a declarat agentul actriţei pentru revista People, adăugând totodată că cei doi au cerut să nu fie deranjaţi pe această chestiune şi nu va mai fi transmisă nicio declaraţie publică în acest sens. Sâmbătă, actriţa a postat pe contul său de Instagram o fotografie în care apare mângâind un cal, pe nume Zaza, putându-se vedea totodată că vedeta nu mai poartă pe deget verigheta.

Kaley Cuoco FOTO:EPA

Primul pod din sticlă, inaugurat

BEIJING. Primul pod suspendat din sticlă din China, aflat la 180 de metri deasupra solului şi având o lungime de 300 de metri, a fost deschis pentru public joi, în parcul geologic Shiniuzhai din provincia Hunan, relatează vineri 7sur7.be. După reacţiile primilor vizitatori, traversarea podului din sticlă ar fi o adevărată provocare. Ca şi cum vederea uimitoare nu ar fi suficientă, se pare că structura se clatină uşor la deplasarea turiştilor. Noul pod din sticlă înlocuieşte o fostă pasarelă de lemn, care fusese deja înlocuită parţial cu una de sticlă în 2014. Panourile, groase de 24 de milimetri, ar fi de 25 de ori mai solide decât o sticlă tradiţională.

SURSA: AGERPRES

FONDAT 1989, APARE LA ARAD, TEL. 0257/281.802, E-MAIL: REDACTIA.JURNALARADEAN@RUSSMEDIA.RO; PUBLICITATE.JURNALARADEAN@RUSSMEDIA.RO

Rețete de ciorbe delicioase și sănătoase
PAGINA 10

JURNAL ARĂDEAN

o marcă russmedia

Gimnasta Olivia Câmpian, dublă medaliată la „naționale”
PAGINA 7

MIERCURI
30 SEPTEMBRIE 2015
ANUL XXVII, NR. 7420
12 PAGINI - 1,50 LEI

17° Temperaturile se vor situa între 6 și 17 grade. Vântul va sufla cu 19 km/h.

DIMINEAȚA | AMIAZA | SEARA

Trimiși în judecată FOTO: JA

Primarii sunt în pericol

ARAD. După ce doi primari din județul Arad au fost demiși prin ordin de prefect, alți doi sunt în pericol. Aceștia sunt trimiși în judecată pentru deturnare de fonduri în cazul „ordonanței MRU”, iar o condamnare ar putea duce la demiterea lor. /P.6

Aleșii arădeni, la moțiune

ARAD. Toți parlamentarii arădeni au fost prezenți la dezbaterea moțiunii de cenzură depusă de PNL, iar cei din opoziție au participat și la miting. /P.5

Un suflet mare FOTO: V.G.

Donații din Germania

ARAD. După o carieră încheiată la o clinică din Munchen (Germania), Erika Böszörmenyi a ales să ajute prin donații constând în diverse materiale medicale Spitalul Județean Arad. /P.3

Deficit

Deficitul de candidați calificați în Europa.

Grafica: Jurnal arădean, sursa: Manpower

9 771220 748034 15092

Vin italienii pe aeroport?

O companie aeriană italiană anunță că va opera curse aeriene de transport persoane de pe Aeroportul Arad.

ARAD. Italienii o dau ca sigură, arădenii spun că încă se mai discută. Italienii anunță că se pot face deja rezervări, arădenii spun că încă nu sunt încheiate negocierile. Una peste alta, anunțăm faptul că, teoretic, din data de 1 decembrie 2015, Aeroportul Arad va găzdui din nou curse aeriene de transport persoane. Dar anunțul nu a fost făcut de reprezentanții aerogării noastre, ci de compania care este anunțată a ateriza pe aeroport.

Air Vallee, o companie aeriană italiană, a postat pe propria pagină de internet faptul că, de la 2 decembrie, vor fi operate zboruri pe relația Arad-Pescara.

„Conform datelor afișate pe site-ul transportatorului aerian, ruta Pescara - Arad ar urma să fie deschisă la 1 decembrie și să fie operată până la final de martie. Vor fi două zboruri săptămânale, în zilele de marți și joi, iar tarifele sunt fixe - 140 euro pe segment (un preț uriaș)”, comentează și specialiștii site-ului airlinestravel.ro. Până aici totul pare în regulă. Însă există o problemă: deși compania aeriană a anunțat în cel mai oficial mod deschiderea noii rute aeriene, reprezentanții Aeroportului Arad sunt ponderați în declarații. „Momentan, purtăm negocieri cu reprezentanții respectivei companii. Chiar săptămâna viitoare vor veni în Arad pentru o nouă rundă de negocieri. Teoretic, la finalul discuțiilor de săptămâna viitoare, vom putea anunța dacă vom avea curse sau nu de pe aeroport”, a anunțat Dan Bălăcel, directorul aerogării noastre. /P.3

Vicecampioane europene la tenis de masă

Echipa feminină de tenis de masă a României a obținut medalia de argint la Campionatul European de la Ekaterinburg, după ce a fost învinsă, ieri, cu scorul de 3-0, de reprezentativa Germaniei, ce s-a bazat pe două sportive... asiatice. La argintul din Rusia și-a adus aportul și arădeanca Daniela Dodean-Monteiro, care, pe parcursul competiției, a câștigat 5 din cele 6 meciuri susținute. /P.7 FOTO: EPA

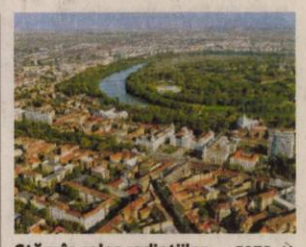

Stăm în calea radiațiilor FOTO: JA

Aradul, în calea radiațiilor

ARAD. Orașul nostru va fi cel mai afectat de radiațiile ce vor fi emise de o centrală atomoelectrică ce se va dezvolta în Ungaria, la Paks. Cu toate acestea, specialiștii spun că limitele maxime nu vor fi depășite. /P.3

Carambol cu patru autovehicule

ILTEU. Accident rutier, luni seara, în zona localității Ilteu, acolo unde un autotren care transporta gresie, un autoturism, o autotilitară care transporta material textil și un alt autovehicul au intrat în coliziune. /P.6

Încă un an FOTO: JA

Un an de grație pentru doctoranzi

ARAD. Ministrul Educației, prezent luni la Arad, la deschiderea Universității „Aurel Vlaicu” a anunțat că există șanse foarte mari ca profesorii universitari care nu au încă doctoratul să mai primească un an de grație până în septembrie 2016. /P.5

În sfârșit: licitație pentru vânzarea Sanevit!

Oficiul Participațiilor Statului și Privatizării în Industrie speră să primească 7,5 milioane euro pentru societatea arădeană.

ARAD. Ministerul Economiei, Comerțului și Turismului, prin Oficiul Participațiilor Statului și Privatizării în Industrie (OPSPI) a făcut publică, la începutul acestei săptămâni, „oferta de vânzare acțiuni prin licitație cu strigare” a SC SANEVIT 2003 SA. E vorba de fosta fabrică de seringi din Arad, dar și de celelalte active - terenuri și clădiri - ale societății. Valoarea totală a acestora se ridică, potrivit estimărilor Ministerului Economiei (proprietar al societății) la 32.684.998 lei, adică aproximativ 7,5 milioane euro.

Cei interesați de achiziționarea Sanevit - persoane fizice sau juridice - își pot depune dosarele de participare la licitație până cel târziu la 17 noiembrie 2015. Taxele pentru înscrierea la licitație se ridică la 10.000 lei (plus TVA), sumă la care se adaugă nu mai puțin de 3.268.500 lei reprezentând garanția de participare. Licitația va avea loc pe 18 noiembrie, ora 10, la sediul OPSPI.

În prezent, societatea are 13 angajați, o mulțime de restanțe salariale și datorii imense la buget. Fabrica nu mai desfășoară nicio activitate, singurul venit al societății fiind obținut din chirii. Un venit nesemnificativ care ajunge cât să se plătească factura la curent. **JA-D.D.**

„Nu rasismului” FOTO: FAN

Despre rasism și mafia pariurilor

ARAD. Utiștii au fost vizitați de șefii AFAN din România, dar și de directorul Departamentului de Integritate al FRF, Costin Negraru. Aceștia le-au vorbit fotbaliștilor și antrenorilor despre pericolului implicării în pariuri și meciuri. /P. 7

Petrecere-surpriză la 100 de ani

Ecaterina Moise a fost sărbătorită, ieri, de Primăria Arad și de Parohia Ortodoxă din cartierul Aradul Nou. Cu ocazia împlinirii a 100 de ani, 100 de copii de la Liceul German au venit acasă la tanti Ecaterina și i-au cântat „la mulți ani”. A fost o adevărată petrecere, cu baloane colorate, cu torturi, dar și cu multe flori și cadouri. A fost o zi specială, cu multă bucurie. /P.5

FOTO: DIANA DUȚU

Remember: 30 septembrie

1551 A murit Ouchi Yoshitaka, războinic japonez (n. 1507)

1572 A murit Sf. Francis Borgia, preot iezuit (n. 1510)

1700 S-a născut Stanisław Konarski, scriitor polonez (d. 1773)

1898 S-a născut Renée Adorée, actriță franceză (d. 1933)

1898 S-a născut Prințesa Charlotte de Monaco (d. 1977)

1904 S-a născut Waldo Williams, poet galez (d. 1971)

1905 S-a născut Michael Powell, regizor, scenarist și producător (d. 1990)

1913 A murit Rudolf Diesel, inventator german (n. 1858)

1922 S-a născut actrița Deborah Kerr (d. 2007)

1924 S-a născut scriitorul Truman Capote (m. 1984)

James Dean FOTO: FAN

1931 S-a născut Dem Rădulescu, actor român (d. 2000)

1947 S-a născut Marc Bolan, compozitor și chitarist britanic (d. 1977)

1955 A murit actorul **James Dean** (n. 1931)

1955 A murit Mihail Cehov, actor, regizor și scriitor rus (n. 1891)

1976 A murit Mary Ford, cântăreață americană (n. 1928)

1985 A murit Simone Signoret, actriță franceză (n. 1921)

Telefoane utile

☎ INFORMAȚII TELEFONICE: 118.932; ☎ ROBOT: 1958; ☎ APEL UNIC DE URGENȚĂ (SALVARE, POLIȚIE, Pompieri): 112; ☎ PRIMĂRIA MUNICIPIULUI ARAD: Program de relații cu publicul (camera 5) luni-vineri între orele 8-20. Tel.: 0257/284.744; tel. centrală: 0257/281.850; ☎ S.C. E.ON GAZ ROMÂNIA - Sucursala Arad - Dispecerat și intervenție telefon:0357/403.321; ☎ DERANJAMENTE CURENT ELECTRIC: 0257/929; ☎ INFORMAȚII CFR: 0257/231.777; ☎ PROTECȚIA CONSUMATORULUI: B-dul Revoluției, nr. 50. Telefon: 0257/257.049; ☎ POLIȚIA LOCALĂ: 0257/939; ☎ SC CET (Dispecerat și intervenție termoficare): 0357/412.244; 0257/ 231.367; 0357/412.233.

Sudoku

REGULI: În fiecare bloc sunt câteva cifre între 1 și 9, stabilite dinainte. Acestea trebuie completate cu cifrele lipsă, în așa fel încât fiecare număr să figureze o singură dată. De asemenea, cifrele de la 1 la 9 trebuie să figureze o singură dată atât pe rândurile orizontale cât și pe coloanele verticale ale celor nouă blocuri luate împreună.

ÎNCEPĂTORI

				4	6			
	3				2		8	
4	7							
	2	7				5	1	
			1					
								2
	8	9	5	6				
					3	6	9	
	5	2			9	4		

AVANSAȚI

		5	9					
						1	3	
6	2			8				
7				3				6
				4	8			7
	3			2			4	
3	7		5					
8						5	2	
		9					7	

Soluțiile jocurilor din numărul precedent:

ÎNCEPĂTORI

2	3	8	9	7	4	6	5	1
5	6	9	1	8	2	7	3	4
4	1	7	3	6	5	8	2	9
8	5	1	6	4	7	3	9	2
3	7	4	2	5	9	1	6	8
6	9	2	8	3	1	4	7	5
1	8	5	7	9	3	2	4	6
9	2	3	4	1	6	5	8	7
7	4	6	5	2	8	9	1	3

AVANSAȚI

5	4	1	6	8	2	7	9	3
7	8	3	5	9	1	6	4	2
2	6	9	4	7	3	8	1	5
8	7	4	3	5	6	1	2	9
6	1	2	9	4	8	5	3	7
3	9	5	1	2	7	4	6	8
9	3	6	7	1	5	2	8	4
1	2	7	8	3	4	9	5	6
4	5	8	2	6	9	3	7	1

UNDE MERGEM în Arad

Cinema

CINEMA CITY ATRIUM

- **American Ultra: Agent descoperit, orele 13:10, 15:10, 17:30, 19:30, 21:30**
- **Internul, orele 14:50, 17:20, 20:00, 22:30**
- **Viziuni, orele 17:20, 20:40, 22:40**
- **Sexul, bată-l vina!, orele 15:30, 17:40, 20:10, 22:20**
- **Sicario: Asasinul, orele 13:00, 17:10, 19:40, 22:10**
- **Everest -3D, orele 13:50, 16:30, 19:10, 21:50**
- **Labirintul: Încercările focului, orele 16:40, 19:20, 22:00**
- **Mune: Gardianul lunii -3D, orele 13:50, 15:50, 17:50**
- **Transporter: Moștenirea, orele 14:30, 19:50**
- **Hitman: Agent 47, orele 15:00, 21:50**
- **Vacanță cu peripeții, orele 19:20, 21:40**
- **Albinuța Maya -3D, orele 13:00, 14:50, 16:40**
- **Agentul de la U.N.C.L.E., orele 18:40, 21:10**
- **Misiune: Imposibilă. Națiunea secretă, ora 18:00**
- **Minionii -3D, orele 14:00, 16:00**
- **Întors pe dos -3D, ora 15:10**

Teatre

TEATRUL „IOAN SLAVICI"

- **„Dezorient Express"** – Un spectacol teatral și coregrafic de Andrea Gavriliu; Decor și costume – Irina Moscu (joi, 1 octombrie, ora 19.00, în Sala Mare)

Sănătate

- **CABINET GINECOLOGIC:** Cabinet ginecologic Arad, B-dul Decebal 11 (lângă Hotel Aradul), chiuretaj medicamentos, eco 4 D, test PAP.TEL: 0770823850, 0723643581
- **Policlinica DR. TURCIN, oferă:** Cardiologie (EKG, Ecografie cardiacă, Doppler vascular, Holter EKG si TA, Test de efort), Oftalmologie **(NOU - chirurgie pol anterior; CV computerizat; optică medicală),** ORL (videoendoscopie), pneumologie, gastroenterologie, neuropsihiatrie, medicină de familie, ecografii generale. **Telefon: 0257/285510, www.policlinica-turcin.ro**
- **Farmacia GLYKON - UTA,** Bl U 6 (vis-a-vis de biserica în construcție). Deschis zilnic: luni-vineri 07.00 -21.00 sâmbătă și duminică 08.00-18.00. **Telefon: 0257/241197.**

Piețe și târguri

Azi este zi de piață la Pâncota, Beliu, Buteni, Șiclău, Macea, Vânători, Pecica, Șiria și **zi de târg la** Beliu și Buteni.

Mâine, joi, este zi de târg săptămânal la Curtici, Sebiș, Cermei, Săvârșin, Secusigiu, Zerind.

Horoscop

BERBECUL (III.21.-IV.20.)
Energia și perseverența vă ajută să finalizați un proiect început cu mai mult timp în urmă. În prima parte a zilei, un prieten va propune o colaborare avantajoasă.

TAURUL (IV.21.-V.20.)
Vă simțiți în formă și faceți planuri îndrăznețe de viitor. Este un moment prielnic pentru investiții pe termen lung, pentru a începe noi afaceri și pentru călătorii în interes personal.

GEMENII (V.21.-VI.21.)
Sunteți plin de elan și aveți inițiative inspirate. Puteți avea mari satisfacții pe plan profesional și intelectual, dacă dați dovadă de perseverență. Pe plan sentimental vă merge bine.

RACUL (VI.22.-VII.22.)
Deși aveți multe probleme de rezolvat, vă sfătuim să vă menajați sănătatea și să acordați mai mult timp odihnei. Reușiți să faceți schimbări importante în cămin.

LEUL (VII.23.-VIII.23.)
Datorită dificultăților financiare, s-ar putea să se declanșeze o ceartă în familie. Sunteți plin de energie și puteți să finalizați o lucrare.

FECIOARA (VIII.24.-IX.23.)
Începeți ziua cu elan și încredere, care va sporesc randamentul. Nu aveți nici un fel de probleme de comunicare. S-ar putea să plecați într-o călătorie.

BALANȚA (IX.24.-X.23.)
Sunteți tensionat datorită programului încărcat de la locul de muncă. Vă sfătuim să nu vă manifestați nemulțumirea în fața șefului. Aveți încredere și nu va lăsați copleșit!

SCORPIONUL (X.24.-XI.22.)
Astăzi puteți rezolva o problemă financiară care vă frământă de mai mult timp. În prima parte a zilei, este posibil să vi se propună o afacere.

SĂGETĂTORUL (XI.23.-XII.21.)
Situația financiară nu este satisfăcătoare, dar nu vă determină să vă pierdeți încrederea în forțele proprii. Chiar dacă vă simțiți în formă, vă recomandăm să vă gândiți bine înainte de a acționa.

CAPRICORNUL (XII.22.-I.20.)
Un bărbat mai în vârstă vă propune o afacere din care puteți câștiga în scurt timp o sumă importantă de bani. În cursul după-amiezii sunteți nevoit să plecați într-o călătorie.

VĂRSĂTORUL (I.21.-II.20.)
În prima parte a zilei vă ocupați o problema financiară mai veche. Dacă vi se propune o colaborare, vă sfătuim să nu o refuzați.

PEȘTII (II.21.-III.20.)
Începeți ziua cu o bucurie. Primiți o sumă mare de bani dintr-o afacere demarată cu mai multe zile în urmă împreună cu un prieten.

„Jurnal arădean" vă ascultă

De luni până joi, între orele 11.00-13.00, la telefonul 0257.280943, redactorul nostru vă stă la dispoziție.

ARAD. Doamna **B.F.,** din Grădiște, este nemulțumită de orarul tramvaielor care circulă în Grădiște. „Până la ora 15:00, tramvaiul 16 circulă din 25 în 25 de minute. După această oră circulă din 40 în 40 de minute. Este bătaie de joc pentru noi care suntem nevoiți să așteptăm zeci de minute ca să venim în oraș. Nu se mai poate băga încă un tramvai? Cred că ar fi o soluție bună pentru toți cei din Grădiște", spune arădeanca.

Domnul **Virgil Covaci,** din orașul Ineu, ne spune că „cimitirul rromilor din orașul Ineu arată ca o groapă de gunoi. La cimitirul românilor și al maghiarilor există toate facilitățile, la noi nimic. Am fost și la Primărie de unde am fost trimiși la Protopopiat, de unde am fost trimiși din nou la Primăria Ineu deoarece nu suntem arondați. Se poate rezolva cumva această situație?".

Arădeanul **I.S.,** se arată indignat de creșterea impozitelor. „În calitate de om bătrân, contemporan cu Stalin, pot să spun că am mai trăit o asemenea perioadă cu impozite mari. Vom ajunge din nou acolo și ne va fi foarte greu, cel puțin majorității, adică cei săraci. Se dă ajutor celor bogați, iar pentru cei săraci aproape nimic. Vom repeta aceea perioadă cu aceste impozite mărite", punctează arădeanul. **JA–V.G**

Curs valutar

Denumirea valutei	BNR	BCR		BRD		Intesa Sanpaolo Bank		Banca Românească		Nextebank		Alpha Bank		Casa de schimb LUXOR		Casa de schimb TRESOR	
		C	V	C	V	C	V	C	V	C	V	C	V	C	V	C	V
Euro	4,42	4,34	4,49	4,34	4,49	4,33	4,48	4,39	4,46	4,37	4,46	4,40	4,44	4,39	4,41	4,40	4,42
Dolar SUA	3,93	3,83	4,01	3,83	4,00	3,84	3,98	3,91	3,96	3,86	3,99	3,90	3,96	3,90	3,95	3,92	3,94
Forint	0,0140	0,0134	0,0146	0,0130	0,0145	0,0135	0,0145	-	-	0,0134	0,0147	-	-	0,0139	0,0142	0,0139	0,0141
Gram aur	142,45																

Vremea

Miercuri, 30 septembrie

www.aradon.ro

9° LA ORA 6 — temperaturile se vor situa între 7 și 9 grade. Vântul va sufla cu 19 km/h dinspre NNE.

14° LA ORA 18 — temperaturile se vor situa între 12 și 14 grade. Vântul va sufla cu 12 km/h dinspre NE.

Ziua precedentă

Arad	8–15	Umiditate:	94%
Lipova	8–15	Presiune:	1015.92 mb
Chișineu-Criș	8–15	Precipitații:	10%
Săvârșin	7–14	Vânt:	17 km/h
Sebiș	7–14	Direcție vânt:	NNE

Azi

Temperaturile se vor situa între 6 și 17 grade. Vântul va sufla cu 19 km/h, dinspre NNE.

Soarele

Răsare: 07:29
Apune: 19:18

FAZELE LUNII

13.09 · 21.09 · 28.09 · 5.10

JOI	VINERI	SÂMBĂTĂ	DUMINICĂ
7° 18°	8° 20°	11° 22°	12° 24°
senin	senin	senin	senin

Calendar

Biserica ortodoxă: Sf. Mc. Grigorie Luminătorul, Ep. Armeniei; Sf. Mc. Ripsimia și Gaiani (Post)
Biserica greco-catolică: Sf. ep. m. Grigore luminătorul, apostolul armenilor
Biserica romano-catolică: Ss. Ieronim, pr. înv. **; Grigore Luminătorul, ep.

Prognoză pentru trei zile

Temperaturile minime vor fi cuprinse între 7 și 12 grade, iar cele maxime între 18 și 24 grade.

Temp.minime: 7-12°C
Temp.maxime: 18-24°C

JURNAL ARĂDEAN
B-dul Revoluției nr. 62, Arad
BRAT Auditat de BRAT
Reclamații difuzare: 0257/212.032

Secretariat: 0257.281802 (centrala), fax - 0257.212.012
Șef departament difuzare: Carmen Csordas
Marea publicitate: 0257.280904
Mica publicitate: 0257.210775; B-dul Revoluției, nr. 81
Tiparul executat la: Tipografia Russmedia Kft. Debrecen

Redactor șef: Adriana Barbu (8416) Responsabil de număr: Valentin Goran
Secretar general de redacție: Gabriela Groza (8423); Departamente: Eveniment: Simona Butaru, Monica Ardelean (8405), Alin Gherasim (8417), Ioana Costaș (8414); Valentin Goran (8405); Politic: Simion Todoca (8434); Economic: Andreea Pintea (8415); Cultură, Învățământ: Vasile Filip (8421); Social: Diana Duțu (8413); Sport: Daniel Scridon (8424), Leo Sfăra (8422), Dan Lazăr (8406).
Tehnoredactare: Ghizela Șerban (8409), Munteanu Daniel (8411).
REDACȚIE: tel. 0257.281802 (centrala); fax 0257.212.012, 0257.228.592; e-mail:redactia.jurnalaradean@russmedia.ro, adevaruldearad@russmedia.ro, publicitate.jurnalaradean@russmedia.ro, publicitate.adevarul@russmedia.ro

Donaţii din Germania pentru bolnavii arădeni

În numai un an de zile, Erika Böszörmenyi a reuşit să strângă peste 150.000 de tone de materiale medicale pe care le-a donat.

ARAD. După o carieră încheiată la o clinică din Munchen (Germania), Erika Böszörmenyi a ales să ajute prin donaţii constând în diverse materiale medicale Spitalul Judeţean Arad. În numai un an de zile, Erika Böszörmenyi a reuşit, datorită legăturilor pe care şi le-a creat de-a lungul carierei profesionale, să obţină numeroase materiale medicale pe care a ales să le doneze în ţara noastră.

Donaţie semnificativă

Donaţia primită de Spitalul Judeţean Arad de la Clinica Universitară „Ludwig Maximillian", Munchen-Germania, nu este una de trecut cu vederea. Aceasta conţine paturi electrice, cărucioare pentru curăţenie, noptiere, cărucior pentru EKG, scaune din lemn şi plastic, măsuţe din lemn şi metal, saltele pat, elevator pentru ridicat pacienţi, cărucior instrumentar, măsuţă tratament şi masă cărucior cu rotile. Astfel de donaţii au mai fost făcute tot către spitalul din Arad în urmă cu şase luni de zile.

Peste 150.000 tone de donaţii

Doamna este «responsabilă» de peste 150.000 de tone de donaţii aduse în România din Germania. În ceea ce priveşte Spitalul Judeţean din Arad, am să vorbesc doar de ultimele două donaţii. Este vorba de două transporturi care au fost recepţionate, unul în 31 iulie, iar celălalt în 5 august. Putem vorbi de 30 de paturi de cea mai bună calitate, majoritate acţionate electric, dar şi de multe alte obiecte de uz medical. O parte din aceste donaţii a fost deja repartizată, iar pentru cealaltă parte am aşteptat finalizarea lucrărilor la clădirea de pneumologie din Grădişte care în maxim o lună de zile va fi recepţionată. Îi mulţumim mult pentru acest gest care ne este de mare ajutor", a declarat dr. Adrian Wiener, managerul Spitalului Judeţean.

JA-V.G.

Iniţiativă pentru bolnavi

„Nu fac parte din nicio asociaţie, aceasta fiind doar iniţiativa mea. Am profesat aici la secţia de dermatologie, dar puţin timp, după care am plecat în Munchen, unde mi-am continuat studiile. Am încetat să mai număr transporturile după ce am depăşit 150.000 de tone de donaţii. Motto-ul meu este ajută şi vei fi ajutat şi tu. O vorbă bună şi un zâmbet îţi aduc numai bucurii. Toată viaţa înseamnă să dai şi să primeşti, banii sunt relativi şi nu contează", a declarat Erika Böszörmenyi.

Bolnavii vor beneficia de donaţii FOTO: V.G.

Vin italienii pe aeroport?

O companie aeriană italiană anunţă că va opera curse aeriene de transport persoane de pe Aeroportul Arad. Oficialii locali spun că nimic nu e sigur.

Rutele operate de compania Air Valle FOTO: FAN

ARAD. În pofida optimismului care ne-a „lovit" când am aflat că Aeroportul Arad ar putea redeveni funcţional, urmând să asigure zboruri care leagă România de Italia, am revenit rapid cu picioarele pe pământ. Şi am ridicat şi multe semne de întrebare. Cine este compania Air Vallee? Răspunsuri nu prea am găsit. Pe pagina lor de internet nu se specifică nici măcar unde are sediul societatea respectivă. În plus, o cursă spre România ar fi o mare realizare pentru italienii de la Air Vallee. Pentru că, tot potrivit informaţiilor furnizate chiar de pagina lor de internet, marea majoritate a curselor sunt interne. Compania aeriană efectuează zboruri spre şi dinspre cinci oraşe italiene (Bari, Brindisi, Catania, Pescara şi Rimini), având în portofoliu o singură cursă externă: spre Tirana, capitala Albaniei.

Mari ţepari?

Săpând mai adânc după informaţii despre Air Vallee, am aflat lucruri care pun compania într-o lumină foarte proastă. În urmă cu trei ani de zile, Air Vallee a mai anunţat faptul că vrea să intre pe piaţa din România. La acea vreme susţinea că va deschide rute care să lege Iaşiul şi Bucureştiul de oraşe din Franţa şi Italia. Mai mult decât atât, a şi pus în vânzare bilete pentru cursele respective. Dar, la un moment dat, reprezentanţii companei italiene au rupt orice contact cu cei de la aeroporturile din România. Cea mai mare problemă este că ieşenii care şi-au cumpărat bilete de avion au rămas şi fără cursă, şi cu banii daţi, Air Vallee nereturnând niciun leu încasat pe nimic din ţara noastră. În 2012 se estima că numai la Iaşi prejudiciul creat de compania italiană a fost de 400.000 de euro reprezentând contravalorea biletelor achiziţionate de oameni. Speranţa noastră este că, odată ajunşi în Arad, nu vor proceda la fel. Însă doar timpul ne va oferi un răspuns. **JA-A.G.**

Două nave mici

Aşteptările mari pe care le avem de la această nouă companie ar putea să ne fie trădate. Şi asta pentru că întreaga flotă aeriană a Air Vallee se rezumă la... două aeronave Fokker, care beneficiază de 50 de locuri fiecare. Aceste două aeronave operează deja curse între şase oraşe şi este destul de greu de crezut că vor putea susţine încă o rută aeriană. În plus, compania aeriană nici nu a anunţat că ar dori să îşi mărească flota. Nu putem spune decât că vom trăi şi vom vedea.

ARAD ONLINE
www.aradon.ro

Aradul, în calea emisiilor radioactive

Un document al Ministerului Mediului arată că Aradul ar putea fi afectat de extinderea unei centrale nucleare maghiare.

ARAD. Centrala atomoelectrică de la Paks, Ungaria, aflată la 260 de kilometri de Arad, se va extinde! Rușii vor construi două noi reactoare acolo. În acest sens, o firmă de consultanţă a efectuat un studiu privind emisiile radioactive la nivel internaţional. Iar veştile sunt dintre cele mai rele: Aradul este oraşul din afara Ungariei care va fi cel mai expus în mod potenţial la emisiile radioactive ale celor două reactoare. Ministerul Mediului arată, într-un studiu de evaluare, că oraşul nostru şi Oradea ar putea fi afectate de emisiile radioactive, dar Aradul ar avea de suferit cel mai mult.

În 2018

Potrivit autorităţilor de la Budapesta, realizarea celor două reactoare ar trebui să înceapă în 2018. O companie rusească va realiza lucrarea, urmând ca Rusia să devină şi ţara care va asigura în exclusivitate combustibilul pentru funcţionarea centralei atomoelectrice de la Paks.

Nu suntem luaţi în seamă

Chiar dacă am putea fi cei mai afectaţi, locuitorii din Arad nu au fost întrebaţi la modul serios ce părere au. În schimb, au fost organizate dezbateri la Oradea, la Timişoara şi la Bucureşti. Ultimele două oraşe nici măcar nu se află pe lista celor care vor avea de suferit de pe urma radiaţiilor.

Totuşi, compania care a întocmit studiul de evaluare arată că nivelul emisiilor radioactive este mai mic decât valoarea limită admisă. Dar situaţia ar putea deveni dramatică în cazul producerii unui accident. **JA-A.G.**

H (750254)
MAMOGRAF DIGITAL
MRubio
CENTRUL MEDICAL RUBIO
CENTRUL MEDICAL RUBIO, Calea Victoriei, 60-62
0257338062 www.agis2000.ro
aradjob.ro

Cu... delincvenţa juvenilă în şcoli

ARAD. Poliţiştii de prevenire, proximitate şi de siguranţă publică au organizat, marţi întâlniri cu elevi din mai multe unităţi şcolare, au distribuit materiale informativ preventive şi au avut dezbateri cu elevii şi părinţii acestora pe tema delincvenţei juvenile şi a consecinţelor acesteia. Pentru a-i implica şi pe părinţii în această activitate preventivă, poliţiştii vă sfătuiesc să explicaţi copiilor dvs că bătăile, furturile şi distrugerile nu sunt dovezi de curaj, ci fapte pedepsite de lege cu închisoarea; să vorbiţi cu copilul despre prietenii pe care îi are şi despre modul cum îşi petrece timpul liber! De multe ori „prietenii" sunt cei care îi influenţează negativ; să fiţi atenţi la necesitatea banilor de buzunar, lipsa banilor sau surplusul acestora fiind condiţii favorizante în comiterea de infracţiuni. De aceea este necesar să cunoaşteţi de câţi bani are nevoie copilul dvs şi de modul în care îi cheltuieşte şi să menţineţi o legătură permanentă cu cadrele didactice! Iată sfaturile poliţiştilor din Arad.

Durere?Hemoroizi?
Tratament modern fără operatie!
Medici cu experienţă în metodele moderne nechirurgicale,
posibilitate plata în rate.
10% reducere la tratament pentru pensonari
Varice?Ulcer Varicos?
Tratament modern şi eficient!
Fără intervenţie chirurgicală!
Artroză? Osteoporoză?
Tratamentul prin Rezonanţă Magnetica
Inovaţia anului 2014 în Germania
MEDTEC
Recomandat în:
• osteoporoză, artroză, dureri de spate cronice, afecţiuni ale meniscului, vătămări dupa accidente, etc.
Alte Specialităţi:
• Dermato - Venerologie • Gastroenterologie •
• Chirurgie Generală • Urologie • Medicină Internă •
Arad: LaurusMedical clinics MBST
0257 213 888 www.laurusmedical.ro
Bucureşti Cluj Galaţi Piteşti Ploieşti Bacău Suceava Brăila Focşani
(873126)

Bani europeni pentru natură

Finanţarea proiectului a fost în valoare de 220.000 euro, bani proveniţi de la Uniunea Europeană.

Conferinţa finală FOTO: FAN

ARAD. Asociaţia Around Life a prezentat în cadrul unei conferinţe de presă susţinută marţi, 29 septembrie, la Sebiş, proiectul „Elaborarea planurilor de management pentru Coridorul Drocea-Codru Moma şi Defileul Crişului Alb", finanţat de Uniunea Europeană şi din bugetul de stat prin Programul Operaţional Sectorial de Mediu, implementat în perioada 2013 - 2015. Scopul proiectului, în valoare de 220.000 euro, a fost elaborarea a două planuri de management prin care să se găsească soluţii astfel încât speciile şi habitatele din zonele respective să beneficieze de conservare. În mod concret, prin aceste planuri s-au stabilit măsuri pentru îmbunătăţirea statutului de conservare a 14 specii si 7 habitate de importanţă comunitară.

Peste 20.000 de hectare

Suprafaţa vizată este de aproximativ 20.000 de hectare din judeţul Arad, unde se poate vedea o creştere a terenurilor acoperite de păduri în ultimii 20 de ani. Aceasta se datorează populaţiei îmbătrânite care a renunţat la creşterea animalelor, păşunile fiind şi ele abandonate. „Împădurirea cu răşinoase care s-a realizat în trecut, braconajul care este încă prezent, precum şi accesul auto motorizat ilegal tot mai accentuat reprezintă presiunile cele mai puternice care afectează starea de conservare a speciilor şi haitatelor din zona Sebiş - Gurahonţ", au declarat membrii Asociaţiei Around Life. Acest proiect este cofinanţat din Fondul European de Dezvoltare Regională.

JA – V.G.

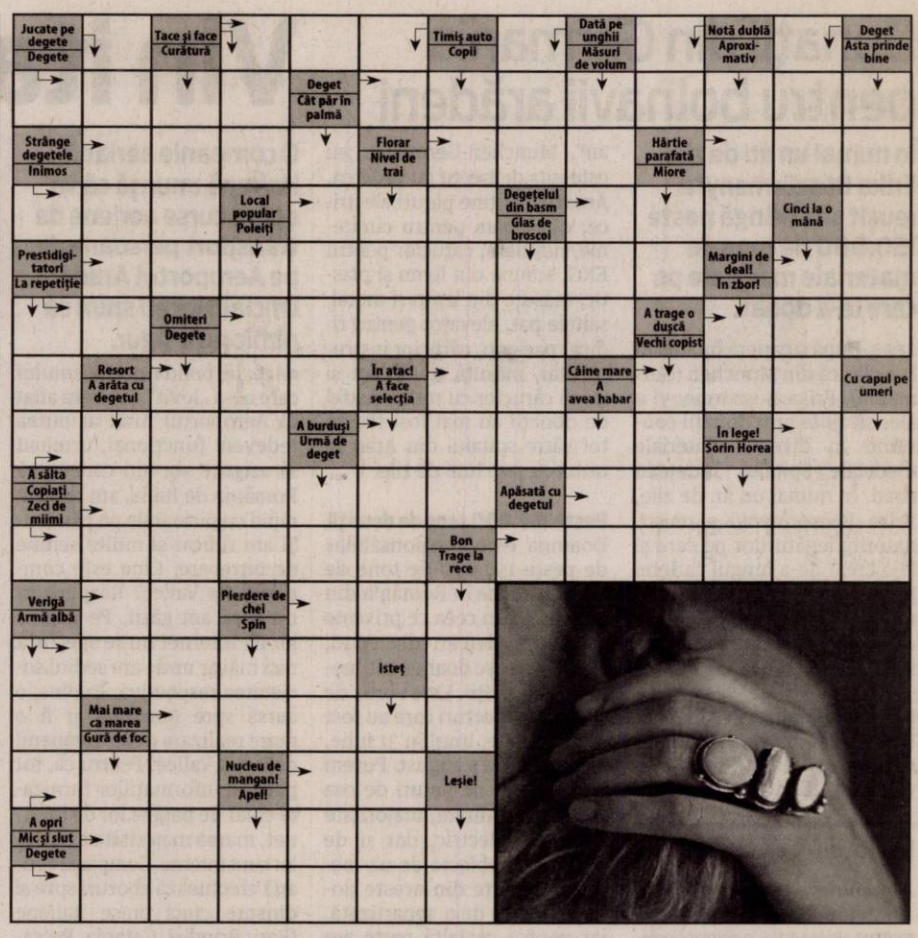

Reţeta zilei

Prăjitură cu mere şi biscuiţi

INGREDIENTE: 1,8-2 kg mere, 350 g biscuţi populari (40 bucăţi), 350 g zahăr, 4 plicuri budincă de vanilie, 650 ml apă, 150 g stafide, o sticluţă cu esenţă de rom, 1/2 linguriţă scorţişoară, un praf de sare.

MOD DE PREPARARE:

Mai întâi punem stafidele la înmuiat în rom. Merele curăţate le tăiem în cubuleţe mici. Într-o cratiţă punem 500 ml apa cu zahărul la fiert. Când s-a topit zahărul adăugăm merele pe care le lăsăm doar să se înmoaie fără să se zdrobească. Dizolvăm cele 4 plicuri de budincă în cei 150 ml de apă rămaşi şi le adăugăm peste mere, lăsând să mai fiarbă câteva minute (2-3), amestecând continuu. Când este gata adăugăm stafidele, un praf de sare şi scorţişoara.

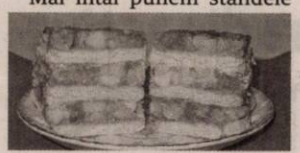

Aşezăm un rând de biscuiţi într-un vas dreptunghiular, apoi un strat din crema de mere fierbinte. Aşa procedăm în continuare. În final trebuie să avem 3 straturi de biscuiţi şi 3 de mere, ultimul fiind de mere. Se lasă să se răcească apoi o vom pune la frigider 2-3 ore, timp în care biscuiţii se vor înmuia şi vom putea tăia prăjitura.

Poftă bună!

Pentru mai multe reţete intră pe www.culinar.ro

SOLUŢIA INTEGRAMEI DIN NUMĂRUL PRECEDENT

N ■ O ■ T ■ N ■ CUM ■ SECURITATE ■ OI ■ HA ■ EZITA ■ VIN ■ MOTAN ■ SOVAI ■ C ■ TEN ■ DE ■ AURAR ■ MAGURA ■ CN ■ APE ■ RODI ■ ME ■ VLAD ■ FARA ■ CIRCA ■ RE ■ TIGRU ■ TANTAR ■ MICRO ■ FIRESTE ■ I ■ IE ■ GI ■ CF ■ SALA ■ ES ■ ROB ■ PRECISI ■ MIA ■ AL ■ NECLARI

Citire apometre

Joi, 01.10.2015. Calea Timişorii, Gladiolelor, Gutuilor, Petalelor, Diaconu Coresi, Milan Tabacovici, Titan, Gustav Augustin, N. Dărăban, Ghe.I. Mureşan, Şt. Rene Mihăilescu, A. Lacu, I. P. Pincio, Basarab, Miraj, Maria Cunţan, C.D. Loga, N. Horga, C. Pavelescu, Bobâlna, Macului, Prislop, Lucernei, Măceşului, Furnicii, Posada, Movilei, Nalbei, Piersicilor, Ficusului, T. Mariş, Trifoiului, Muşcatei, Sunătoarei, Constituţiei, Câmpia Turzii, Coloniştilor, Luminii, S. Borlea, Spicului, Ogorului, Armoniei, Petuniei, Molidului, Viilor, Merişor, Bagdazar, Coltişor, Pinului, Ştefan cel Mare, Caransebeş, Gogol, Măgheran, Pandurilor, Bicaz, Păcii, Muncii, Semenicului, Sulina, Ostaşului, Orşovei, S. Dragu, Zimbrului, Crângului, Arinului, A.M. Guttenbrun, Lugojului, Cibinului, Castanilor, Popa Şapcă, Ana Ipătescu, Agricultorilor, Livezilor, Munteniei, Timişului, Arieşului, Olteniei, Albinelor.

CABINET INDIVIDUAL DE INSOLVENTA KIRSCH SIMONA
Practician in Insolventa
VINDE PRIN VANZARE DIRECTA URMATOARELE BUNURI:

Nr.Crt.	*Denumire*	*Valoare lei*
1	Fantana de ciocolata	4.800
2	Fax panasonic	500
3	Calorifer otel	120,89
4	Radiator electric	128,23
5	Placa de baza pc	300
6	Monitor gygabyte	650
7	Tastatura	45
8	Mouse optic	40
9	Casa de marcat	443,55
10	Cantar electronic	467,74
11	Sertar bani	145,16
12	Geanta laptop	95
13	Aspirator	112,10
14	Mobilier birou (2 buc)	849,98
15	Scaun birou(2 buc)	93,54
16	Robot bucatarie	660,48
17	Mixer multifunctional	80,56
18	Storcator mini	92,66
19	Multifunctional Injekt Cannon MP 250	152, 42
20	Vesta Fluorescenta	11,28
21	Trusa prim ajutor	48,38
22	Stingator	24,19
23	DVD player	80,56
24	Stampila (2 buc)	72,26
25	Tusiera	13,79
26	Fotopolimer	22,26

Vanzarea se va tine in data de **1.10.2015, ora 14,** la sediul profesional al debitoarei, situat in Arad, Str. Bela Bartok nr.14 jud. Arad. In cazul in care bunurile nu se vand la data de 1.10.2015, se vor tine vanzari directe in aceleasi conditii in data de 2.10.2015 ora 14, si in 5.10.2015 ora 14.
Informaţii suplimentare la tel. 0729197320, fax 0357 429667 - sau la sediul profesional al lichidatorului judiciar situat in ***Arad, str.Bela Bartok nr.14, jud. Arad***

SC SIRE SRL, din Arad, Calea Zimandului FN,
ANGAJEAZĂ
- **OPERATORI ASAMBLARE CABLAJE** (femei);
- **ABSOLVENŢI** a minim 10 clase.

Informaţii suplimentare la sediul nostru
sau la telefon 0257 218 748 între orele
09:00 – 16:00
(230129)

Caut femeie puternică în jur de 50 ani pentru a ajuta şi însoţi adolescent cu probleme locomotorii. Program de 8 ore alternativ şi 2 sâmbete. Tel. **0722.886.899**
(251635)

Casa de Insolventa Oprean & Oprean ipurl
În calitate de lichidator judiciar a debitoarei **SC ASCENT BUISINESS DEVELOPMENT SRL** cu sediul în Arad, str.George Cosbuc, nr.30, cam.1, ap.1,jud.Arad, înmatriculată la Oficiul Registrului Comerţului de pe lângă Tribunalul Arad sub nr. J02/222/2013 ; CUI 17073848, desemnat prin Sentinta Civila nr 807/24.03.2014 de catre Tribunalul Arad, secţia Civila, în dosarul 5948/108/2013 **vinde**, conform Legii 85/2006, prin
licitaţie publică deschisă, cu strigare :
- **teren intravilan**, în com.Vladimirescu ,Via Carmina-Zona1, lot.13, judetul Arad, inscris in CF nr. 301821/Vladimirescu, Nr. Cadastral 4076, Suprafata 791mp, la pretul de **95.643 lei**.

Regulamentul de valorificare precum şi informaţii pot fi obţinute la sediul lichidatorului judiciar **Casa de Insolventa Oprean & Oprean ipurl** *la tel. tel.0747142107, 0723675915, prin e-mail* oanaelena@insolventaoprean.ro; tudorlaurentiu@insolventaoprean.ro *si pe site-ul nostru www.insolventaoprean.ro*

Preţurile menţionate nu conţin TVA.
Garanţia pentru participare la licitaţie este 10% din valoarea de pornire .
Licitaţia va avea loc în data de 05.10.2015 ora 12:00,in situatia in care bunurile nu se vor valorifica urmatoarea licitatie va avea loc in 12.10.2015 ora12:00, respectiv in data de 19.10.2015 în Arad str. Horea nr 4, ap 2.
Înscierile şi achitarea garanţiei de participare la licitaţie se pot efectua până în ziua premergatoare licitaţiei, ora 12.
(251688)

ACTIV GRUP IPURL, cu sediul în Arad, str. Tribunul Buteanu nr.1, ap.1, jud. ARAD, lichidator judiciar al **S.C. INTER EDIL GEO S.R.L.**, cu sediul în Arad, str. Cartier Faleza Sud, bl.33, sc B, et.4, ap.10 jud. Arad, C.U.I13865853, Nr. O.R.C. J02/259/2001, , desemnat prin Sentinta Civila nr. 187/27.01.2014, în dosarul 2204/108/2013, anunţă vânzarea la licitaţie publică, conform prevederilor Legii 85/2006, a imobilului: situat în Arad, str. Faleza Sud, bl.33, etaj, 4 scara B apartament.10, identificat in CF nr. 300122-C1-U1, CF vechi 58959 , nr. cad. 1954-1971/11/XX, 93 mp, parti comune 93/1844, cota teren 18/348, constând în apartament cu 3 camere, baie bucatarie, camara alimente, debara, antreu, grup sanitar, 2 balcoane, situat la etajul IV in bloc cu P+4 nivele., situat cu preţul de începere a licitaţiei stabilit la **169.200 lei.**

Licitaţia va avea loc în data de **06.10.2015 ora 12^{00},** la sediul ACTIV GRUP I.P.U.R.L. În caz de neadjudecare licitatia se va repeta, în aceleasi conditii în data de **13.10.2015 ora 12**.Garanţia pentru înscrierea la licitaţie este de 10% din valoarea de pornire a fiecărui bunu imobil. Înscrierile şi achitarea garanţiei de participare la licitaţie se pot face până cu 1 ora înainte de începerea licitaţiei. Regulamentul de organizare a licitaţiei si relaţii suplimentare se pot obtine la sediul ACTIV GRUP IPURL, tel. 0257/214821, sau 0744.697814.

ACTIV GRUP IPURL, administrator judiciar al **SC EFFE QUATRO IT SRL**, cu sediul loc. Arad,str. 6 Vanatori nr. 5/7 , judeţul Arad, înregistrată la Oficiul Registrului Comerţului Arad sub nr. J02/1296/2007 , CUI RO 22073437, în temeiul art.99, alin.3 din Legea 85/2014 privind procedurile de prevenire a insolventei si de insolvenţa;

Notifică pe toţi creditorii cu privire la faptul că, prin Sentinta Civilă nr. 270/15.09.2015 pronunţată de Tribunalul Arad, Secţia Civilă, în dosarul 2511/108/2015, in temeiul prevederilor art. 71 din Legea nr. 85/2014, s-a deschis procedura generala a insolvenţei debitorului **SC EFFE QUATRO IT SRL**.Creditorii vor depune declaraţiile de creanţă până în data de **26.10.2015,** la grefa Tribunalului Arad, cu sediul în loc. Arad, str. V. Milea nr. 2-4, jud. Arad, Nr tel 0257/228908, acestea trebuind să îndeplinească cerinţele prevăzute de art. 102 si urmatoarele din Legea 85/2014. Relaţi suplimentare la telefon/fax 0257/214821. (251688)

EVIDENŢIAZĂ-TE!

Talon valabil până în 31 decembrie 2015

Text: **DATA apariţiei:**.....
.....
.....
.....
.....
.....
.....
.....

Date personale:

Nume şi Prenume:

Telefon:

Buletin de identitate:

TALON + PREŢUL CATEGORIEI AFERENTE

Anunţurile se preiau zilnic, la ghişeu, până în ora 16^{00}, după această oră, se pot prelua doar prin intermediul sistemului online de preluare al anunţurilor disponibil pe www.jurnalaradean.ro . Anunţurile de mică publicitate din Jurnal Arădean se publică pe baza talonului din ziar
Redacţia nu îşi asumă responsabilitatea pentru conţinutul anunţurilor de mică publicitate!

JURNAL ARĂDEAN

RECLAME

Plouă sau nu, mitingul e miting FOTO : FAN

Aleşii arădeni, la moţiune

Toţi senatorii şi deputaţii arădeni au fost prezenţi la dezbaterea moţiunii de cenzură împotriva Guvernului Ponta.

ARAD. Niciunul dintre parlamentarii arădeni de la putere sau din opoziţie nu a lipsit de la dezbaterea şi votarea moţiunii de cenzură depusă de către PNL. Cu amendamentul că senatorii şi deputaţii PNL au votat pentru moţiune, în timp ce deputaţii PSD şi deputatul Dalca, recent „transferat" la UNPR, în urma fuziunii prin absorbţie a PP-DD cu partidul lui Oprea, nu au participat la vot. Aceasta, în urma deciziei coaliţiei de guvernare, care a motivat că este treaba opoziţiei să-şi „facă rost" de voturi. După cum se ştie, moţiunea a căzut „cu brio", înregistrându-se doar 207 voturi „pentru" în loc de necesarul de 276. În ceea ce-i priveşte pe parlamentarii arădeni ai PNL, aceştia au mai avut şi neplăcuta sarcină de a participa la mitingul organizat de către partid în Piaţa Izvor şi să suporte ploaia sâcâitoare. Chiar dacă Gorghiu şi Blaga nu au mai ajuns la miting, a fost prezent Gheorghe Falcă, primarul Aradului, care a rostit şi un discurs. Probabil din cauza condiţiilor meteo, la miting nu s-au adunat decât circa 2.000 de bucureşteni, în loc de minimum 10.000, cât preconizau organizatorii. Imediat după aflarea rezultatului moţiunii de cenzură, conducerea PNL s-a reunit în şedinţă, pe ordinea de zi fiind, conform unor surse, probleme legate de definitivarea fuziunii PDL-PNL în unele judeţe. De altfel, nu întreaga conducere a PNL s-a reunit, ci doar membrii comisiei de unificare. **JA-S.T.**

100 de ani. Petrecere-surpriză

Ecaterina Moise a fost sărbătorită, ieri, de Primăria Arad şi de Parohia Ortodoxă din Aradul Nou.

O zi cu totul specială pentru Ecaterina Moise şi familia ei FOTO: DIANA DUŢU

ARAD. A fost sărbătoare în toată regula, ieri, într-o casă din Aradul Nou. Ecaterina Moise a împlinit 100 de ani. Pe lângă familie, i-au fost alături şi oficialităţi locale - Oana Pârvulescu director al Direcţiei de Dezvoltare şi Asistenţă Comunitară, preoţii Teodor Faur şi Gabriel Cosmin Mariş de la Parohia din cartier şi nu mai puţin de 100 de copii de la Liceul German. S-au mobilizat cu toţii pentru a-i cânta şi ura sărbătoritei „la mulţi ani". A fost o adevărată petrecere, până la urmă, cu baloane colorate, cu zece torturi (pregătite de parohie, în special pentru copii), dar şi cu multe flori şi cadouri. Din partea preoţilor, Ecaterina Moise a primit Sfânta Scriptură într-un format mare, iar din partea Primăriei a primit un tort cu etaj.

A fost o zi specială pentru familie, dar şi pentru comunitatea ortodoxă din cartier, Ecaterina Moise fiind cunoscută ca o femeie apropiată bisericii. Cei 100 de ani ai săi trebuiau sărbătoriţi cu multă bucurie. Mai ales că, în viaţa sa, tanti Ecaterina nu a avut parte de prea multe evenimente fericite.

Secretul: munca

„A avut o viaţă grea. A trecut prin război, avea două fete mici în vremea aceea şi a rămas singură să se îngrijească de toată gospodăria. A făcut faţă chiar dacă la un moment dat a trebuit să se şi refugieze. Dar a trecut peste toate greutăţile. A avut patru copii din care mai sunt în viaţă trei. În 1983 i-a murit soţul. A muncit foarte mult, mai întâi în agricultură, iar din 1962, de când s-a mutat la oraş, a lucrat la fabrica de conserve Refacerea, până s-a pensionat" - povesteşte Ioan Moise, fiul sărbătoritei. Care e secretul longevităţii mamei sale? „Eu cred că munca, în primul rând. Munca a fost ca un fel de tratament pentru ea" - spune bărbatul.

El este cel care, alături de una dintre surori (cealaltă locuieşte în Constanţa, dar ieri s-a aflat la Arad), se îngrijeşte ca Ecaterinei Moise să-i fie bine. Bătrâna nu poate să meargă singură - doar cu cadrul sau sprijinită de o altă persoană -, iar când iese în curte are nevoie de scaun rulant. Nu a avut probleme majore de sănătate de-a lungul vieţii, dar a suferit totuşi trei operaţii, ultima dintre ele pe când avea 90 de ani, la cataractă.

Aşa că a văzut foarte bine câtă lume s-a străduit să-i transforme ziua centenarului într-una de neuitat. Dar, mai ales, a simţit bucuria şi dragostea celor care au înconjurat-o. La mulţi ani cu sănătate, tanti Ecaterina!

DIANA DUŢU
diana.dutu@russmedia.ro

Opera deschide Cetatea Aradului

Joi de la orele 19.00 va avea loc concertul de deschidere a stagiunii Filarmonicii arădene.

Roberto Salvalaio , la pupitrul dirijoral FOTO:FAN

ARAD. Porţile Cetăţii Aradului se vor deschide joi seara pentru cei care iubesc opera. Aşa cum scriam, opera Tosca de Giacomo Puccini va fi prezentată într-o locaţie inedită, în mijlocul Cetăţii, în deschiderea stagiunii 2015-2016 a Filarmonicii arădene. Proiectul cultural dedicat Zilei Veteranilor din Teatrele de Operaţii a fost posibil graţie parteneriatului dintre instituţia profesionistă de concerte arădeană şi Ministerul Apărării Naţionale - U.M. 01249.

La reuşita serii îşi aduc aportul orchestra simfonică şi corul academic, pregătit de Robert Daniel Rădoiaş, regia semnată Nicolae Mihai Brânzeu, o distribuţie internaţională riguros selectată - soprana Erdenetuya Balgansuren (Tosca), Michael Sheshaberidze (Cavaradossi), Paride Pandolfo (Scarpia), Octavian Vlaicu (Angelotti), Gelu Dobrea (Sacristanul), David Buzgău (Sciarrone/Temnicerul), Păstorul (Mirela Cusursuz) şi nu în ultimul rând concepţia dirijorală a maestrului venetian Roberto Salvalaio.

Scrisă pe un libret de Giuseppe Giacosa şi Luigi Illica, inspirat de piesa lui Victor Sardou, Tosca a fost prezentată la Teatro Costanzi din Roma, la 14 ianuarie1900, având parte de o distribuţie în care rolul principal feminin i-a revenit sopranei de origine română Hariclea Darclée. Muzica lui Puccini îmbracă la modul ideal intriga, iar de mai bine de un secol popularitatea partiturii este constant susţinută de succesul ei dramatic, de melodicitatea ei cu adevărat unică şi de subtilitatea ei teatrală.

Un an de graţie pentru universitarii fără doctorat

ARAD. Ministrul Educaţiei, prezent luni la Arad, la deschiderea Universităţii „Aurel Vlaicu" a anunţat că există şanse foarte mari ca profesorii universitari care nu au încă doctoratul să mai primească un an de graţie până în septembrie 2016.

Anunţul a fost făcut în condiţiile în care în data de 30 septembrie expiră termenul limită pentru obţinerea doctoratului. Ministrul declara tot luni, dar la Timişoara, că 3.000 de profesori titulari din mediul universitar rămân pe drumuri pentru că nu au reuşit să obţină titlul de doctor. La Arad, câteva ore mai târziu, ministrul afirma că acest termen ar putea fi devansat până la 30 septembrie 2016. „Am găsit înţelegere la nivelul Guvernului, să mai dăm o şansă acestor peste 3000 de colegi tineri şi am solicitat prorogarea termenului de la 30 septembrie 2015 la 30 septembrie 2016", a declarat ministrul.

Obligativitatea obţinerii titlului de doctor a fost prevăzută în legea Educaţiei Naţionale unde era stipulat că profesorii titulari din sistemul universitar au la dispoziţie 4 ani pentru a obţine titlul. Prevederea a determinat creşterea procentului la nivel naţional de la 66% în 2010 la 80% în 2015. **JA-M.A.**

Ministrul Educaţiei FOTO: M.A.

La „doctor"... FOTO: S.T.

Ziua inimii, marcată în ploaie

ARAD. Marţi, de la ora 17,00, în Parcul Eminescu, arădenii care nu au luat în seamă ploaia au beneficiat gratuit de măsurarea tensiunii arteriale şi pulsului. Din păcate, ploaia a împiedicat asupra desfăşurării celorlalte „momente" dedicate „Zilei mondiale a inimii", 29 septembrie. Cel mai spectaculos, cu siguranţă, ar fi fost lansarea lampioanelor, însă cum nici hârtia din care sunt confecţionate, nici lumânările aprinse din interior, nu sunt compatibile cu... ploaia... **JA-S.T.**

Parlamentarii rămân fără maşini

Deputaţii şi senatorii nu vor mai avea dreptul la autoturisme de la Parlament, ci vor primi bani pentru deplasările în colegii.

ARAD. Parlamentul a adoptat, marţi, modificarea Statutului deputaţilor şi senatorilor în sensul ca parlamentarii să nu mai beneficieze de autoturisme în colegiile şi circumscripţiile electorale iar, în schimb, să primească o sumă forfetară de 1.400 lei pentru acoperirea cheltuielilor de transport.

Parlamentarii arădeni au votat pentru modificare, susţinând că maşinile respective erau mai mult o „belea", fiind foarte vechi şi că nimeni nu le deconta cheltuielile legate de întreţinere şi reparaţii.

De fapt, unii dintre ei au refuzat din start maşinile de serviciu, pe care trebuia să le preia de la foştii parlamentari care şi-au terminat mandatele şi nu au mai intrat în Parlament. Cei care au primit, iniţial, maşini, le-au predat de îndată ce au avut ocazia să opteze pentru păstrarea lor sau primirea unei sume de 1.000 lei lunar pentru decontarea transportului. Acum, în urma noii modificări, nu se mai poate opta, predarea maşinilor fiind obligatorie, în schimbul sumei forfetare lunare pentru transport, majorată la 1.400 lei. Nu înseamnă, însă, că parlamentarii nu îşi mai pot angaja şoferi, pentru că şi înainte aceştia nu erau plătiţi separat, ci din suma forfetară a fiecărui parlamentar. Nici şefii birourilor parlamentare ale aleşilor arădeni nu vor resimţi un efect negativ, deoarece nici până acum nu se puteau folosi de maşini de serviciu, din moment ce senatorii şi deputaţii nu aveau aşa ceva. **JA-S.T.**

Nu mai vor maşini de serviciu FOTO : FAN

russmedia
new. every day.

Russmedia Press, editorul cotidianului Jurnal arădean, parte a grupului multinaţional Russmedia Press, care îşi desfăşoară activitatea în domeniul presei locale tipărite

CAUTĂ

Distribuitori de presă (în cutii poştale)
pentru Chişineu Criş.

Cerinţe:
Seriozitate;
Dinamism;
Conştinciozitate.

Se oferă:
Salariu atractiv;
Timp de lucru 2 ore.

Informaţii suplimentare la
telefon:0257/212.032 sau 0729.989.504,
de luni până vineri între orele 9 şi 17.

JURNAL ARĂDEAN

Prins beat la volan FOTO: FAN

Reţinut pentru că a condus în stare de ebrietate

PEREGU MIC. Un tânăr de 25 de ani, din judeţul Bihor, a fost depistat în Peregu Mic în timp ce conducea un autoturism fără a deţine permis şi având o alcoolemie de 0,69 mg/l alcool pur în aerul expirat. Bihoreanul a fost reţinut şi urmează să fie prezentat magistraţilor Judecătoriei Arad cu propunere de arestare preventivă. Pe numele lui a fost întocmit un dosar de cercetare penală. **JA-I.C.**

113

sancţiuni contravenţionale în valoare de 45.000 de lei au aplicat poliţiştii rutieri. 103 amenzi au fost date pentru nefolosirea centurii de siguranţă, neacordare de prioritate şi efectuarea de depăşiri neregulamentare, în timp ce 10 dintre sancţiuni s-au dat pentru depăşirea vitezei legale de deplasare. Agenţii de circulaţie au mai reţinut şi 12 permise de conducere.

Haine şi încălţăminte contrafăcute, la Ineu

INEU. O firmă din Ineu a fost depistată comercializând haine şi pantofi contrafăcute care aveau aplicate însemnele unor mărci cunoscute. Îmbrăcămintea şi încălţămintea, în valoare de peste 12.000 de lei, a fost confiscată. „În urma unor verificări efectuate la o societate comercială din Ineu, poliţiştii Serviciului de Investigare a Criminalităţii Economice au constatat că administratorul societăţii a expus spre comercializare mai multe articole de îmbrăcăminte şi încălţăminte tip sport, având aplicate însemne ale unor mărci cunoscute care nu prezentau elemente de siguranţă ca şi cele originale", au precizat reprezentanţii IPJ Arad. În această cauză se efectuează cercetări sub aspectul săvârşirii infracţiunii de punere în circulaţie de produse contrafăcute, articolele de încălţăminte şi îmbrăcăminte. **JA-I.C.**

Au confiscat marfa FOTO: FAN

Carambol la Ilteu! Patru autovehicule implicate

ILTEU. Traficul rutier în judeţul Arad, în zona localităţii Ilteu, a fost blocat pe ambele sensuri de mers, luni seara, de la ora 18.30, după ce un autotren care transporta gresie, un autoturism, o autotilitară care transporta material textil şi un alt autovehicul au intrat în coliziune. Şoferul autoutilitarei a fost rănit şi a avut nevoie de intervenţia echipajului de pompieri de la Birchiş pentru a fi scos din vehicul. Ulterior, bărbatul a fost transportat cu o ambulanţă de la staţia din Săvârşin, la spital, pentru a primi îngrijiri medicale.

Cercetări la faţa locului FOTO: FAN

„Din primele cercetări efectuate la faţa locului s-a stabilit că un autotren care se deplasa pe DN 7, dinspre Arad spre Deva, la ieşire din localitatea Ilteu, a intrat pe contrasens în coliziune cu un autotren şi cu o autoutilitară care se deplasau regulamentar pe sensul opus de mers. Ulterior un alt autovehicul care se deplasa în spatele autotrenului a acroşat autoutilitara implicată în accident", a declarat inspectorul principal de poliţie, Lorena Pîrvulescu, purtătorul de cuvânt al IPJ Arad.

Potrivit Centrului Infotrafic din cadrul IGPR, până în jurul orei 20.30, când a fost reluată circulaţia rutieră, au putut fi folosite rutele ocolitoare DN68A Săcămaş - Dumbrava - A1 - A6 - DN6 - A1 Timişoara - Arad. **JA-I.C.**

Primari, în pericol de demitere

O decizie a Înaltei Curţi de Casaţie şi Justiţie ar putea duce la demiterea unor primari din judeţul Arad.

Cei doi se judecă FOTO: JA

ARAD. Prefectura Arad a anunţat faptul că o decizie a Înaltei Curţi de Casaţie şi Justiţie a dus la demiterea a doi primari din judeţul Arad, respectiv a lui Florin Ion Moţ, primarul din Zărand, şi Florin Liviu Dema, primarul din Şimand. Însă această decizie s-ar putea răsfrânge şi asupra altor primari care bat holurile instanţelor de judecată. Decizia Instanţei Supreme indică faptul că aleşii (preşedinţi de consilii judeţene, primari, viceprimari, consilieri locali sau judeţeni) îşi pierd funcţia dacă pe numele lor a fost emisă o sentinţă de condamnare definitivă, indiferent dacă această condamnare este cu executare sau cu suspendare. În atare condiţii, doi dintre primarii din judeţul nostru sunt în pericol de a cădea victimă deciziei Înaltei Curţi. Partea cea mai proastă este că ar putea plăti, deşi moral vorbind sunt nevinovaţi. Este vorba despre Cornel Popa, primarul din Hăşmaş, şi Teodor Avram, primarul din Almaş. Cei doi sunt trimişi în judecată în baza „ordonanţei MRU", fiind acuzaţi de deturnare de fonduri.

Se judecă

„Ordonanţa MRU" este, de fapt, o ordonanţă prin care fostul premier Mihai Răzvan Ungureanu a acordat unităţilor administrativ-teritoriale diferite sume de bani, însă acea ordonanţă a fost anulată ulterior de Victor Ponta, care a devenit prim-ministru. Mare parte dintre primarii care au cheltuit banii veniţi de la Ungureanu au fost trimişi în judecată pentru deturnare de fonduri. Parte dintre procese s-au încheiat deja, pe rol existând încă două: a lui Cornel Popa şi a lui Teodor Avram. Cei doi riscă pedepse cu suspendare şi, implicit, demiterea din funcţie. Pentru moment, însă, procesele celor doi se derulează în sălile de judecată ale Tribunalului Arad. Dacă este să ne uităm la sentinţele aplicate anterior, veştile nu sunt deloc bune.

Prima instanţă, respectiv Tribunalul Arad, i-a condamnat pe mai mulţi primari la un an de închisoare cu suspendare pentru deturnare de fonduri. Însă pedepsele acestora au fost şterse de Curtea de Apel din Timişoara, care a decis înlocuirea condamnării cu un avertisment. Însă nu este sigur că judecătorii vor aplica aceeaşi unitate de măsură şi în cazul primarilor care sunt la judecată acum. Aşa că, până la o sentinţă definitivă favorabilă, cei doi primari trăiesc „cu sabia deasupra capului". **JA-A.G.**

Judecat pentru evaziune de un milion de lei

ARAD. Procurorii Parchetului de pe lângă Tribunalul Arad au dispus trimiterea în judecată a unui administrator de firmă din Arad pentru comiterea infracţiunii de evaziune fiscală. Prejudiciul adus bugetului de stat se ridică la aproape un milion de lei. Infracţiunea, precizează procurorii, a avut loc în anul 2008, pe când bărbatul administra o societate comercială din Arad. „Din probatoriul administrat în cauză a rezultat că inculpatul Roman Marcel, în calitate de administrator de fapt al unei societăţi comerciale din Arad, a evidenţiat şi a declarat organelor fiscale operaţiuni comerciale nereale, consemnate în decontul de TVA aferent lunii ianuarie 2008, în scopul deducerii ilegale de TVA, cauzând la bugetul de stat un prejudiciu în valoare de 997.500 de lei. Dosarul a fost înaintat spre competentă soluţionare Tribunalului Arad", se arată într-un comunicat de presă remis de Parchetul de pe lângă Tribunalul Arad. **JA-I.C.**

A fost recuperat FOTO: FAN

Telefon furat de pe masa unui local

ARAD. Poliţiştii Biroului de Investigaţii Criminale au identificat un bărbat de 44 de ani, din judeţul Dolj, bănuit de furtul unui telefon mobil. În 26 septembrie, doljeanul, profitând de neatenţia victimei, ar fi sustras un telefon mobil de pe o masă, din incinta unui local situat pe Bulevardul Revoluţiei. Prejudiciul cauzat a fost recuperat, pe numele celui în cauză fiind întocmit un dosar de cercetare penală pentru furt calificat. **JA-I.C.**

De vânzare spaţii comerciale
la parterul blocului Mureş 300
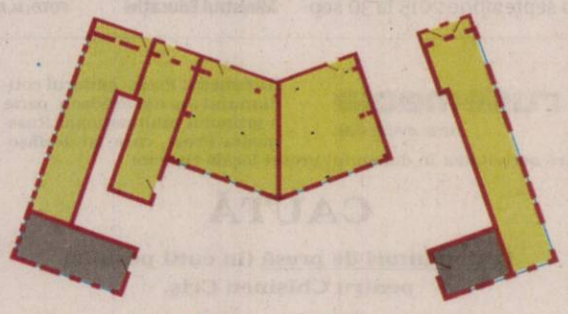
suprafeţe cuprinse între
40 şi 135 mp
– RATE de la 6 Euro/mp
urbanna
APARTAMENTE MARI
info: 0722 344 801
www.urbanna.ro
(750274)

TRESOR
AMANET
0,1% COMISION
detalii în agenţie
Ne găsiţi
Arad, B-dul Revoluţiei
Arad, C-tin Aurel Vlaicu UTA
Arad, P-ţa Gării, bl.G.11
90
Lei/gram AUR 14k
detalii în agenţie
(751340)

edabeautycenter
www.edabeauty.ro
Pachet NO CELLULITE
EDA
BEAUTY EXPERIENCE
10 şedinţe masaj anticelulitic (50')
10 şedinţe electrostimulare (30')
PREŢ ÎNTREG 800 LEI
PREŢ REDUS 480LEI

Programări:
Telefon: 0357.80.90.79
E-mail: office@edabeauty.ro
Arad, Calea Romanilor nr.17-19, parter
(750214)

Sport

Acţiunea AFAN e benefică. Ne alăturăm întru-totul iniţiativei

Claudiu Drăgan, director de competiţii UTA

5

înfrângeri au strâns echipele juvenile de handbal prezente în competiţiile FRH. În ultima rundă, juniorii I de la ACS „A. Iancu" Arad au pierdut, acasă, cu LPS Tg. Jiu, 17-31, iar junioarele II de la Victoria Nădlac, tot pe propriul teren, 15-27 cu CSŞ Hunedoara. Se speră la un prim succes etapa viitoare cu Sibiul, respectiv LPS Timişoara.

Medalii de bronz pentru Olivia Cîmpian

BUCUREŞTI. Gimnasta arădeană Olivia Cîmpian (legitimată la Cetate Deva), aflată la vârsta junioratului, a fost una dintre vedetele ediţiei 68 a Campionatelor Naţionale de senioare. După un excelent loc 5 la individual compus, cu 56.250 puncte, probă câştigată de Larisa Iordache (61.100), arădeanca a evoluat în trei finale pe aparate. De două ori a urcat pe a treia treaptă a podiumului, la sărituri (12.875) şi paralele (13.375), la sol ocupând locul 5. **JA-D.L.**

„Motorul", omologat! FOTO: FAN

„Motorul" a fost omologat definitiv

ARAD. După ce, înainte de startul sezonului, Valer Vancea a omologat arena „Motorul" spunând, totuşi, că e o problemă cu înălţimea gardului, dar care nu împiedică startul campionatului, existând o derogare, iată că, ieri, lucrurile s-au limpezit, definitiv.

La „Motorul", a fost prezent reprezentantul Federaţiei Române de Fotbal, Cristian Petropulos care - după ce a inspectat arena - a anunţat Comisia de Securitate şi Siguranţă în stadioane că lucrurile sunt în ordine, iar UTA poate juca în Aradul Nou meciurile până la finalul sezonului.

În campionatul viitor, UTA va trebui să treacă, din nou, prin „furcile caudine" ale omologării, căci noul stadion promis arădenilor nu va fi gata, cu siguranţă. **JA-L.S.**

Despre mafia pariurilor şi rasism

Jucătorii de la UTA au fost conştientizaţi de pericolul implicării în pariurile ilegale, trucarea meciurilor şi rasism.

AEAD. Utiştii au fost vizitaţi, luni după-amiază, de şefii Asociaţiei Fotbaliştilor Amatori şi Nonamatori din România (Emilian Hulubei - preşedinte şi Cătălin Munteanu - vicepreşedinte), dar şi de directorul Departamentului de Integritate al FRF, Costin Negraru. Cei trei cutreieră toată România, pentru a le vorbi fotbaliştilor şi antrenorilor despre conştientizarea pericolului implicării jucătorilor în pariuri şi meciuri trucate, dar şi despre înlăturarea definitivă a rasismului.

Jucătorii de la UTA arată cartonaşul roşu rasismului FOTO: FAN

Roşu rasismului

Întâlnirea a avut loc la arena din Sînicolau Mic, chiar înaintea primului antrenament al săptămânii pentru cei de la UTA, iar jucătorii au fost „înarmaţi" cu cartonaşe roşii, care au fost „arătate" rasismului. Aceleaşi cartonaşe au fost, apoi, mutate în judeţul vecin, acolo unde cei trei reprezentanţi ai FRF au „predat" şi în faţa jucătorilor de la ACS „Poli" Timişoara.

Odată conştientizaţi de pericolul trucării meciurilor şi implicarea în mafia pariurilor, cei de la UTA au spus, prin vocea lui Claudiu Drăgan, că „Acţiunea AFAN e benefică şi ne alăturăm şi noi întru-totul iniţiativei".

Trei utişti la lot

UTA are trei tineri jucători convocaţi la loturile naţionale. Primul este Hery Du-ho Kim, care a fost chemat de antrenorul Adrian Boingiu, la naţionala Under 17, pentru „dubla" amicală cu Croaţia (de la Paleu, Bihor), iar ceilalţi doi sunt Tănase şi Ad. Petre. Cei doi fac parte din naţionala Under 18 a României, care are, la rându-i, programată o „dublă" amicală, cu Suedia, pe 6 şi 8 octombrie, la Piteşti.

Echipe egale

UTA joacă, sâmbătă, sub Tâmpa, cu FC Braşov. O fostă prim divizionară, contra unei echipe nou promovată. În acest moment, liniile de clasament ale celor două formaţii sunt atât de apropiate, încât diferenţa e aproape invizibilă. Iată dovada:

6. UTA ARAD	5	2	2	1	8-7	8
7. FC Braşov	5	2	2	1	7-6	8

Aşadar, ne aşteptăm la un meci echilibrat, în care se va putea întâmpla orice.

LEO SFÂRA
leo.sfara@russmedia.ro

Fetele, exemplu pentru ineuani

INEU. În formula: Măcelaru (Moţ) - Tănăsie, Mladin, I. Longa, Preală - Dragoş (Iftime), Haida, Nicodin, Covaci - Cociuba, A. Longa, noua echipă de fotbal feminin a CS Ineu a debutat cu un succes în campionatul Ligii I (Seria Vest), scor 4-1, cu Sporting Lugas (Bihor). Interesant este că pe lista marcatoarelor şi-au făcut loc şi antrenoarele jucătoare ale grupării zărăndane, Cosmina Nicodin - 2 şi Valentina Haida (penalty). A mai punctat şi Alice Cociuba.

În etapa următoare, CS Ineu stă datorită numărului impar de echipe, pentru ca în runda a 3-a, alb-albastrele să joace la Becicherecu Mic. **JA-D.S.**

CALEA GERMANĂ SPRE SĂNĂTATE

MEDIQA

NOU LA MEDIQA!

CONSULTAŢII
ORL
cu bilet de trimitere CAS şi fără coplată!

CONSULTAŢII
NUTRIŢIE DIETETICĂ
• program personalizat de nutriţie
• nutriţie pediatrică
• managementul obezităţii

Programări la: 0257 21 77 00
www.mediqa.ro

(750226)

Repetiţie pentru campionat

TIMIŞOARA. La adăpostul unui plus 39, asigurat după manşa tur a primei faze a Cupei României, Univ Goldiş ICIM Arad nu are emoţii pentru returul de astăzi, ora 14,30, de la Timişoara. Pentru tehnicianul Jose Araujo este, totuşi, un test important, care pregăteşte debutul în noua ediţie a Ligii Naţionale, confruntarea de sâmbătă, de la Galaţi.

„Fără a fi lipsiţi de modestie, meciul retur din Cupă e doar o repetiţie pentru disputa de la Galaţi. Ne aşteaptă acolo un meci dificil. Galaţiul are mai multe avantaje: nejucând nici un meci oficial nu ştim potenţialul lor, în schimb ei ne-au văzut deja, joacă pe teren propriu, plus avem parte de o deplasare lungă. Deşi ne aşteaptă un adversar cu multe necunoscute, mergem să câştigăm", a spus preşedintele grupării galben-albastre, Marcel Urban.

Ildiko Nagy FOTO: FAN

Din păcate nici nu a început bine sezonul că echipa arădeană se loveşte de probleme de efectiv. Accidentată, la jocul cu Timişoara, Ildiko Nagy va sta pe margine cel puţin o lună. Răspunsul cert al perioadei de indisponibilitate îl vom afla după sosirea rezultatului RMN. Nici Andra Manea nu va face deplasarea în oraşul de pe Bega şi nici la Galaţi, din pricina unei entorse. **JA-D.S.**

Fotbal - Campionatul Judeţean Promoţie

Seria A, etapa 4. Rezultate: Lunca Teuz Sînpaul – Şoimii Livada 3-3, Gloria Neudorf – Gloria Secusigiu 1-5, Viitorul Pereg – Citizens Of Arad 2-0, Real Horia – Victoria Nădlac 1-3, Voinţa Macea – Mureşana Mândruloc 3-4.

Clasamentul

1. VICTORIA NĂDLAC	4	4	0	0	22-4	12
2. GLORIA SECUSIGIU	4	4	0	0	17-5	12
3. VIITORUL PEREG	4	3	0	1	16-7	9
4. CITIZENS ARAD	4	3	0	1	11-7	9
5. REAL HORIA	4	2	0	2	16-14	6
6. ŞOIMII LIVADA	4	1	2	1	14-14	5
7. MÂNDRULOC	4	1	1	2	7-10	4
8. LT SÎNPAUL	4	0	1	3	10-15	1
9. VOINŢA MACEA	4	0	0	4	7-21	0
10. GLORIA NEUDORF	4	0	0	4	6-29	0

Etapa viitoare (sâmbătă, 3-duminică, 4 octombrie): Nădlac – Macea, Citizens – Horia, Mândruloc – Neudorf, Secusigiu – Sînpaul, Livada – Pereg.

Seria B, etapa 4. Rezultate: Podgoria Şiria – Naţional Sebiş II 2-1, Speraqnţa Chier – CS Moneasa 1-3, CS Beliu – Victoria Seleuş 1-0, Viitorul Caporal Alexa – AS Pro Gurba 5-3, Naţional Sintea Mare – Crişul Chişineu Criş II 3-1.

Clasamentul

1. CS BELIU	4	4	0	0	15-1	12
2. SÎNTEA MARE	4	4	0	0	13-4	12
3. CS MONEASA	4	3	1	0	13-4	10
4. PODGORIA ŞIRIA	4	3	0	1	19-6	9
5. VICTORIA SELEUŞ	4	1	2	1	7-5	5
6. CAPORAL ALEXA	4	1	2	1	10-9	5
7. NAŢIONAL SEBIŞ II	4	0	1	3	4-10	1
8. CHIŞINEU CRIŞ II	4	0	1	3	4-11	1
9. PRO GURBA	4	0	1	3	7-20	1
10. SPERANŢA CHIER	4	0	0	4	3-25	0

Etapa viitoare (sâmbătă, 3-duminică, 4 octombrie): Sebiş II – Chier, Seleuş – Caporal Alexa, Moneasa – Beliu, Gurba – Sintea Mare, Chişineu Criş II – Şiria.

„Panzerele oblice" au „furat" aurul

EKATERINBURG. Naţionala feminină de tenis de masă a câştigat medalia de argint la Europenele de la Ekaterinburg, cedând în finală, 0-3, cu Germania. Arădeanca Daniela Dodean-Monteiro a fost învinsă de singura... nemţoaică, Petrissa Solja, scor 2-3 (-8, -6, 8, 8, -9), în primele două jocuri, Ying Han trecând de Szocs, iar Xiana Shan de Samara, ambele cu 3-0. În sferturile de finală, România a învins Polonia (3-2), iar în semifinale a trecut de Ucraina (3-1). În 2014, tricolorele au ocupat locul 7, iar în 2013 au cucerit medalia de argint.

Azi, debutează probele de simplu şi dublu, în prima competiţie austriaca Amelie Solja fiind prima adversară, iar pe tabloul de dublu, Dodean face pereche cu Bernadette Szocs. **JA-D.L.**

JURNAL ARĂDEAN

Valentin Iliev FOTO: FAN

Iliev a semnat cu CS U Craiova

FOTBAL. Fundașul bulgar Valentin Iliev a semnat un contract pe un sezon cu CS Universitatea Craiova. Clubul este în așteptarea Certificatului Internațional de Transfer, care dă dreptul jucătorului de a evolua în competiții. Iliev nu este la prima experiență în Liga 1, evoluând 60 de partide și marcând 10 goluri în prima divizie românească, la FC U Craiova și la Steaua. Din Liga 1, Iliev a ajuns la Volin Lutsk, după care a revenit în Bulgaria, în 2013, la ȚSKA Sofia. În stagiunea precedentă, a disputat 12 meciuri și a marcat un gol pentru gruparea din Sofia. Valentin Iliev are 21 de meciuri pentru prima reprezentativă a Bulgariei.

SURSA: MEDIAFAX

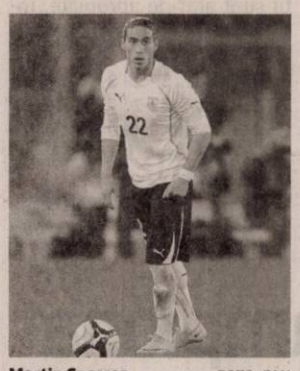

Martin Caceres FOTO: FAN

A rămas fără permis și mașină

FOTBAL. Fundașul uruguayan al echipei Juventus, Martin Caceres a rămas fără permisul de conducere, după ce a fost implicat într-un accident rutier, automobilul său Ferrari izbind un refugiu al unei stații de autobuz. Incidentul a avut loc în noaptea de luni spre marți, iar Caceres a rămas fără permis și a fost amendat, deoarece era și sub influența băuturilor alcoolice. De asemenea, automobilul său a fost confiscat pentru 180 de zile. Caceres a mai fost implicat într-un accident rutier la Torino, în 2013, și în altul în 2014, la Montevideo.

SURSA: MEDIAFAX

Vicecampioană europeană

TENIS DE MASĂ. Echipa feminină de tenis de masă a României a obținut medalia de argint la CE la Ekaterinburg, după ce a fost învinsă, cu scorul de 3-0, de reprezentativa Germaniei, în finala competiției. Rezultatele pe meciuri au fost următoarele: Bernadette Szocs - Han Ying 0-3 (10-12, 1-11, 1-11); Elizabeta Samara - Shan Xiaona 0-3 (10-12, 10-12, 6-11); Daniela Dodean-Monteiro - Petrissa Solja 2-3 (8-11, 6-11, 11-8, 11-8, 9-11). Anul trecut, echipa feminină de tenis de masă a ocupat locul 7 la CE, iar în 2013 a cucerit medalia de argint.

SURSA: MEDIAFAX

Speră să revină la națională

Adrian Mutu se pregătește pentru debutul în campionatul indian, la Pune City.

Adrian Mutu nu și-a luat gândul de la reprezentativă FOTO: FAN

FOTBAL. Atacantul Adrian Mutu a declarat că speră să evolueze la CE din 2016, chiar dacă el joacă în prima ligă indiană, la Pune City, după un an în care a fost departe de teren. „Am discutat recent cu selecționerul Anghel Iordănescu și mi-a spus că se gândește la mine pentru Campionatul European, chiar dacă joc la Pune. Este o mare motivație pentru mine, sunt foarte serios. Este campania mea de revenire și începe în India urmând să se încheie în decembrie. Apoi va trebui să găsesc un alt club", a afirmat Mutu. Adrian Mutu a jucat ultima oară pentru națională în martie 2013, la meciul cu Olanda, de la Amsterdam, scor 0-4.

Pentru Mutu, prezența la Pune reprezintă una dintre cele mai mari provocări ale carierei: „Nu va fi ușor. M-am antrenat din greu, am discutat tot timpul cu oficialii de aici pentru le înțelege filosofia și cererile și sunt decis să dau totul. Am avut oferte de la cluburi europene. Dar unul dintre motivele pentru care am ales să vin în India este că au fost foarte drăguți cu mine, în ciuda faptului că nu am putut veni anul trecut din cauza unei probleme birocratice. S-au purtat foarte bine și am apreciat acest lucru".

„Mentor și model"

La Pune, Adrian Mutu va avea și un rol de „mentor" și model pentru tinerii jucători indieni lipsiți de experiență. „Nu știu dacă pot fi numit mentor. Dar pot să vă asigur că voi împărtăși experiențele mele, îi voi învăța tot ce pot. Sunt sportivi buni, dar nu au experiență", a explicat el.

Mutu va evolua în India alături de jucători precum Didier Zokora, Tuncay Sanli sau Nick Shorey. Echipa sa va fi antrenată de David Platt. „David este un manager extrem de experimentat și jucătorii din echipa mea sunt foarte buni. Avem o echipă bună, putem câștiga titlul dacă avem evoluții constante. Un alt lucru bun este că mă voi întâlni cu prietenii mei John-Arne Riise, Nicolas Anelka și Roberto Carlos, când echipele noastre vor fi adversare. Cred că acești jucători vor ajuta liga indiană, mai ales datorită experienței lor. Eu îmi doresc să am un sezon bun, să fiu apt, să marchez goluri și să îmi ajut echipa să câștige titlul".

A doua ediție a campionatului profesionist indian va începe sâmbătă. FC Pune va evolua, pe teren propriu, cu Mumbai City. **SURSA: MEDIAFAX**

Ronaldinho și-a reziliat contractul

FOTBAL. Atacantul brazilian Ronaldinho și-a reziliat contractul cu gruparea Fluminense, unde evolua din luna iulie, a anunțat jucătorul într-un mesaj postat pe Facebook. Ronaldinho, în vârstă de 35 de ani, a jucat doar nouă meciuri pentru Fluminense în actualul sezon. Presa sud-americană a lansat ipoteza conform căreia Ronaldinho ar urma să se retragă din cariera de jucător. De-a lungul carierei, el a mai evoluat la Paris Saint-Germain, FC Barcelona, AC Milan, Flamengo, Atletico Mineiro și Queretaro.

SURSA: MEDIAFAX

Ronaldinho FOTO: FA

Nowitzki mai joacă doi ani

BASCHET. Baschetbalistul german Dirk Nowitzki, jucător al echipei Dallas Mavericks, a anunțat că se va retrage din activitate la încheierea actualului contract, care expiră în 2017. „Vreau să mai joc și cele două sezoane care figurează în contract și sper să evoluez la cel mai înalt nivel. Apoi va veni retragerea. Cred că pot juca încă la un nivel înalt, voi munci mult în ultimele patru săptămâni înainte de începutul sezonului", a declarat Nowitzki. Dirk Nowirzki are 37 de ani și evoluează la Dallas Maverick din 1998. El a câștigat un titlu NBA în 2011 și a fost ales MVP-ului sezonului în 2007. **SURSA: MEDIAFAX**

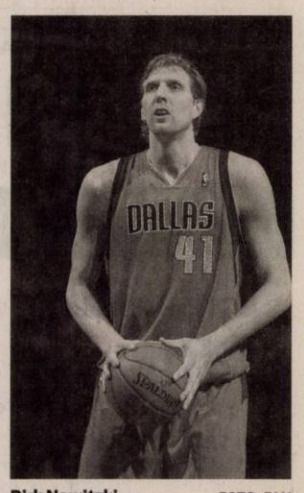

Dirk Nowitzki FOTO: FAN

Doreşte să păstreze şefia până la alegeri

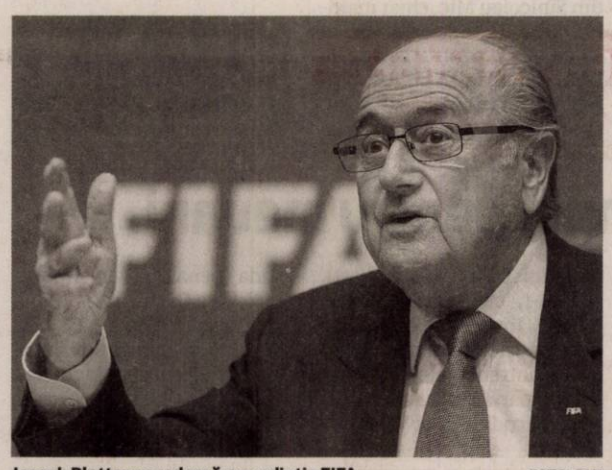

Joseph Blatter nu cedează preşedinţia FIFA FOTO: FAN

FOTBAL. Elvețianul Joseph Blatter, împotriva căruia a fost deschisă o procedură penală în Elveția, a declarat că rămâne la conducerea FIFA până la alegerile din 2016, subliniind că nu a făcut nimic ilegal. „Președintele Blatter a discutat cu staful FIFA și l-a informat că a cooperat cu autoritățile, reiterind că nu a făcut nimic ilegal și afirmând că va rămâne președinte al FIFA", se arată în comunicatul emis.

Ministerul de Justiție din Elveția a deschis o procedură penală împotriva președintelui FIFA, Joseph Blatter, acesta fiind acuzat de „gestiune frauduloasă" și „abuz de încredere". Blatter este suspectat că a efectuat o „plată neloială" de două milioane de franci elvețieni în favoarea lui Michel Platini, președintele UEFA. În ceea ce privește această plată către Platini, Blatter a afirmat că aceasta a fost o „compensație validă și nimic altceva". FIFA se confruntă cu un mare scandal de corupție, după ce justiția americană a pus sub acuzare 14 persoane, printre care doi vicepreședinți FIFA și șapte oficiali ai forului, pentru luare de mită și primirea de alte foloase, de la începutul anilor 1990 și până în prezent, totalizând peste 150 de milioane de dolari. În urma acestui scandal, elvețianul Joseph Blatter a anunțat, la începutul lunii iulie, că demisionează din funcția de președinte al FIFA, după ce a fost reales pentru a cincea oară. Blatter a câștigat, în 29 mai, la Zurich, un al cincilea mandat la președinția FIFA, după ce, în urma votu-rilor din primul tur de scrutin, contracandidatul său, prințul iordanian Ali bin Al Hussein, s-a retras din cursă. Alegerile pentru șefia FIFA vor avea loc la 26 februarie 2016.

SURSA: MEDIAFAX

Participare numeroasă la Aleargă pentru inima ta!

Competiția devine una de tradiție în sportul orădean.

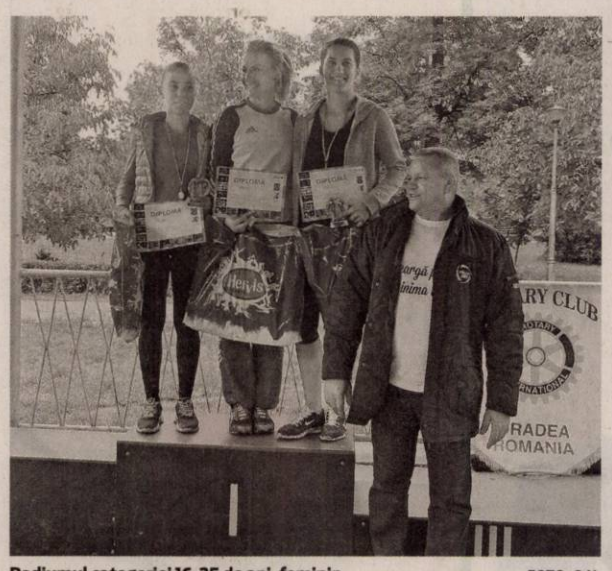

Podiumul categoriei 16-35 de ani, feminin FOTO: G.N.

ATLETISM. Parcul „IC Brătianu" a găzduit duminică tradiționala competiție de cros „Aleargă pentru inima ta!", concurs organizat de DJST Bihor, Societatea Română de Cardiologie, Fundația Română a Inimii, Clubul Lions și Clubul Rotary. Competiția a reunit la start 168 de concurenți, care au urmat îndemnurile la mișcare și alergare adresate de organizatori. „Scopul nostru este acela de a promova o viață sănătoasă, de a face prevenție cardiovasculară, fiindcă bolile de acest tip sunt de departe pe locul întâi în întreaga lume în cauzele deceselor. Este mult mai simplu să previi, să alergi, să faci cât mai multă mișcare, decât să tratezi astfel de boli", a declarat dr. Mircea Popescu, șeful Secției de Cardiologie a Spitalului Județean. De altfel, numeroși medici cardiologi orădeni au fost prezenți la manifestare, întărind prin exemplul lor importanța alergării și a mișcării.

Rezultate înregistrate:

Categoria sub 16 ani (1.000 metri): feminin: 1. Rebeca Toma (CT „Mihai Viteazul"), 2. Cristina Lup, 3. Ellen Bărcui (ambele LPS Bihorul); masculin: 1. Daniel Copil (CN „Mihai Eminescu"), 2. Răzvan Lincar (CT „Mihai Viteazul"), 3. David Pentie (CN „Mihai Eminescu")

Categoria 16-35 de ani (2.000 metri): feminin: 1. Dorina Körözsi (Olimpia București), 2. Duma Gyöngyi (LPS Bihorul), 3. Cristina Ciobanu (Oradea); masculin: 1. Eduard Hercuț (CN „Mihai Eminescu"), 2. Călin Laza (CSM Oradea), 3. Carlos Costa (Academica Coimbra - Portugalia)

Categoria +35 de ani: feminin: 1. Suzana Onaca (CN „Mihai Eminescu"), 2. Gabriela Șușman (Oradea), 3. Ștefania Rat (Oradea); masculin: 1. Andrei Dinu (Oradea), 2. Laurențiu Dansa (Oradea), 3. Tudor Ilea (Oradea). **JB – G.N.**

FC Sevilla, cu infirmeria plină

FOTBAL. Jucătorii Vitolo și Fernando Llorente nu vor evolua în meciul pe care FC Sevilla îl va disputa, astă-seară, în compania echipei Juventus Torino, în etapa a doua a grupei D a Ligii Campionilor, a anunțat clubul andaluz. Cei doi acuză dureri musculare și nu au evoluat nici în meciul de sâmbătă cu Rayo Vallecano. Pentru meciul cu Juventus, tehnicianul Unai Emery nu se poate baza nici pe serviciile jucătorilor Carriço, Rami, Escudero, Banega și Kakuta. **SURSA: MEDIAFAX**

Ofra®

Pâine...la propriu!

Ne găsiți:
Calea Aurel Vlaicu (lângă farmacia DONA)
Micălaca - Aleea Borsec (pe aleea din fața supermarketului Profi)
Piața Miorița
Piața Mihai Viteazul (în hală, lângă raionul de brânzeturi)
Str. Sighișoarei (lângă școala generală nr. 22)

(916575)

colorplus

ÎNCHIRIEM ŞI VINDEM

SCHELE

tel.: 0742 076 338

(750267)

SC ERGAD TECHNOLOGY SRL

Arad, str. Padurii nr. 24, firma cu capital integral italian care activeaza in domeniul industriei electronice

angajeaza:

MONTATORI SUBANSAMBLE
Femei si barbati pentru montarea componentelor electronice.

Se ofera:
- pachet salarial atractiv
- decontare transport tramvai
- tichete de masa din prima zi
- pregatire profesionala in conditii optime, la standarde internationale

Trimiteti CV la adresa:
otilia.dimeny@ergad.eu sau prin fax 0257-306194; tel.0257-206247

(114192)

Angajam pt curatenie

FEMEI: 550 RON NET(IN MANA) pe luna la magazin-haine din Galleria Mall ARAD (Program: 08-11 dimineata). **Angajam BARBATI** pt manipulare cutii-haine pt 16 ore-descarcare cu salar: 160 RON NET(IN MANA). Doar cu contract-munca. Info la tel: **0752-900.189**

(169595)

SC **MILLEFIORI** SRL
organizeaza interviuri in data de 01.10.2015, joi , ora 10,00 la sediul societatii din Arad, str.Calea Zimandului nr.26 (Gradiste langa Lukoil) pentru angajarea de **muncitori necalificati** - prelucrare sticla.
Programul de lucru este : 07,00 – 15,00

(248034)

Mr.FAB CONSTRUCȚII INDUSTRIALE ARAD, Micalaca str. Voinicilor F.N.

angajeaza pentru muncă în șantier

lăcătuși, sudori, dulgheri, muncitori necalificați

Informatii la tel.: **0257.275.250**

(148351)

SC **TEXTILE MEDICALE** SRL
Arad, ZONA INDUSTRIALA VEST, Str. III, nr. 1

angajeaza:

Operator confectioner industrial îmbracaminte din tesaturi, tricotaje, materiale sintetice

Cerinte:
- Experienta profesionala relevanta in domeniu
- Seriozitate si spirit de echipa
- Disponibilitate program de lucru pe schimburi

Oferim:
- Conditii optime mediu de lucru
- Salarizare avantajoasa conform competentelor
- Prima de prezenta
- Prima de productie in functie de performantele obtinute
- Tichete masa
- Transport asigurat (inclusiv decontare abonamente transport)

Informatii suplimentare :
CV-urile se depun la sediul societatii sau fax **0257 274 200**
Informatii suplimentare se pot obtine la telefon: **0722 670 036** sau **0257 467 609,** persoana de contact: Alina Caras

(51367)

COTTA

SC **COTTA INTERNATIONAL** SRL
angajeaza pentru fabrica din Arad:

TAPIŢERI CALIFICAŢI
TINERI ABSOLVENŢI
de şcoala profesională şi liceu în vederea calificării în meseria de TAPIŢER.

Responsabilităţi:
- Realizarea producţiei planificate în timpul cerut şi la standardele de calitate impuse
- Respectarea instrucţiunilor de lucru referitoare la tehnologia de execuţie.

Cerinţe:
- Seriozitate şi responsabilitate.
- Şcoala profesională sau liceu
- Disponibilitate pentru program prelungit
- Munca în echipă

SC COTTA INTERNAŢIONAL SRL OFERĂ:
- Salarizare atractiva (acord individual)
- Tichete de masa din prima zi de lucru
- Analize gratuite la angajare
- Conditii deosebite de munca
- Bonusuri la realizatul in acord individual
- Spor de fidelitate
- Transport gratuit pe raza orasului Arad si in judet pe rutele: Arad – Lipova; Arad – Vinga; Arad – Zadareni – Satu Mare (in curind pina la Pecica)

Cei interesaţi sunt rugaţi să se prezinte la sediul societăţii din Arad, str. Bicaz 1-5 (intrarea din Aleea Muncii), zilnic între orele 9:00 -15:00.
Informatii la tel. 0257278600 int.106

(188529)

SCP EXPERT SPRL *practicieni în insolvență*

EXPERT SPRL Arad în calitate de lichidator judiciar desemnat în dosarul 1075/108/2008* aflat pe rolul Tribunalului Arad – Secția Civilă scoate la vânzare prin licitație publică, deschisă, cu strigare următoarele bunuri mobile:

Denumire	Valoare de pornire în licitație (lei)
Malaxor, Mașina rulat cornuri și franzele, Presa cornuri(divizor), Cuptor brutărie-patiserie, Mașina de rulat și întins, Mașina măcinat pesmet, Mașina feliat pâine, Arzător gaz, Arzător gaz 2, Malaxor spiral cu cuva detasabila, Cuptor paine Matador, Vatra ceramică cuptor brutărie, Cuptor patiserie rotativ, Malaxor Erra, Mașina cornuri marca Rollex, Cuptor pâine Matador, Feliator mezeluri, Termotecă, Camera Frig, Raft Paine, Vitrina orizontală de refrigerare.	Conform listei

Prima licitație pentru toate bunurile susmenționate va avea loc la data de **15.10.2015 ora 12,00** la sediul lichidatorului judiciar din Arad, str. D. Bolintineanu, nr. 5, jud. Arad. Pentru bunurile rămase neadjudecate se organizează în continuare licitații la următoarele date: 22.10.2015, 29.10.2015 și 05.11.2015. Toate licitațiile sunt organizate la ora 12,00.

Listele cuprinzând bunurile oferite, prețurile de pornire în licitație și regulamentul de desfășurare a licitațiilor se pot consulta la sediul lichidatorului judiciar.

Poate participa la licitație orice persoană fizică sau juridică, care până la ora licitației a depus o garanție de participare egală cu 10% din prețul de pornire exclusiv TVA al bunurilor licitate.

Informații suplimentare se pot obține la telefoanele 0257259740, 0722343784.

(169595)

IOANA BUBULETE IPURL

Cu sediul în Arad, str. Tribunul Buteanu, nr.1, ap.1, mansarda, lichidator judiciar al SC Lucas Mob Trading SRL, anunță vânzarea prin licitatie publica a autoutilitarei N1 Mercedes Benz cu caroserie BA suprastructurata deschisa, model Sprinter 309 CDI, an fabricatie 2007 cu un pret de pornire 36.499 lei. La pretul de pornire se adauga TVA.

Licitația va avea loc la sediul lichidatorului în data de 12.10.2015, ora 12.00.

Garanția de participare este de 10% și se achită până cel mai târziu la ora 11.00, ziua licitației. Relații suplimentare se pot afla la tel.0740234433 sau la sediul lichidatorului .

IOANA BUBULETE IPURL

Cu sediul în Arad, str. Tribunul Buteanu, nr.1, ap.1, mansarda, anunță vânzarea prin licitatie publica a unui stoc de piese auto. Lista completa a bunurilor se afla la sediul lichidatorului judiciar.

Licitația va avea loc la sediul lichidatorului judiciar în data de 08.10.2015, ora 12.00.

Garanția de participare este de 10% și se achită până cel mai târziu la ora 11.00, ziua licitației. In caz de neadjudecare, licitatia publica va fi reluata la aceleasi ore in ziua de 17.10.2015. Relații suplimentare si se pot afla la tel.0740234433 sau la sediul lichidatorului.

IOANA BUBULETE IPURL

Cu sediul în Arad, str. Tribunul Buteanu, nr.1, ap.1, mansarda, anunță vânzarea prin licitație publică cf. Legii nr. 85/2006 pe str. Constitutiei FN, **a unui teren 2447 mp cu doua hale de productie, cu birouri, platforma betonata, imprejmuire gard, grup sanitar si poarta conform extraselor de CF nr. 314447 si CF nr. 314019 de Arad, incalzire proprie, doua linii de curent trifazate, incepand cu pretul de 105.828,50 euro.**

Licitația va avea loc la sediul lichidatorului judiciar în data de 12.10.2015, ora 12.00.

Poate participa la licitatie orice persoana fizica sau juridica, care achita garanția de participare de 10% din pretul de pornire exclusiv TVA până cel mai târziu in data de 09.10.2015 la ora 14.00. Pretul sus mentionat nu include TVA, care este taxabil in conformitate cu prevederile codului fiscal. Relații suplimentare se pot afla la tel.0740234433 sau la sediul lichidatorului .

(251688)

SCP EXPERT SPRL *practicieni în insolvență*

EXPERT SPRL Arad în calitate de lichidator judiciar al **MIG SRL** (dosar 7816/108/2010* Tribunalul Arad Secția Civilă) scoate la vânzare prin licitație publică, deschisă, cu strigare următoarele tipuri de bunuri:

- TEREN PENTRU CONSTRUCȚII (tip curți construcții), cu toate utilitățile, în suprafață de 20.312 mp, situat pe Centura Aradului – în zona intersecției DN 7 cu DN 79 (sens giratoriu spre Oradea), înscris în CF 300018 Livada, top. 34.287/4/1/2/1, nr. Cad. 663, la prețul de 685.530 euro.
- semiremorcă cu prelată Rolfo, autoturism BMW 730 D, tahograf digital, copiator Sharp, dulap, televizor.

Prețurile menționate nu includ TVA care este taxabil în conformitate cu prevederile codului fiscal. Plățile vor fi efectuate la cursul BNR din data plății.

Licitația pentru toate bunurile susmenționate va avea loc la data de **15.10.2015 ora 12,00** la sediul lichidatorului judiciar din Arad, str. D. Bolintineanu, nr. 5, jud. Arad.

Listele cuprinzând bunurile oferite, prețurile de pornire pentru fiecare licitație și regulamentul de desfășurare a licitațiilor se pot consulta la sediul lichidatorului judiciar.

Poate participa la licitație orice persoană fizică sau juridică, care până la ora licitației a depus o garanție de participare egală cu 10% din prețul de pornire exclusiv TVA al bunurilor licitate.

Pentru bunurile rămase nevalorificate, licitațiile se reiau în aceleași condiții de participare la data de: 22.10.2015 ora 14,00, 29.10.2015 ora 14,00 și 05.11.2015 ora 14,00. Condițiile de preț urmează a fi modificate în conformitate cu hotărârea luată în acest sens de creditori.

Informații suplimentare se pot obține la telefoanele 0257-259740, 0722343781.

(251688)

JURNAL ARĂDEAN

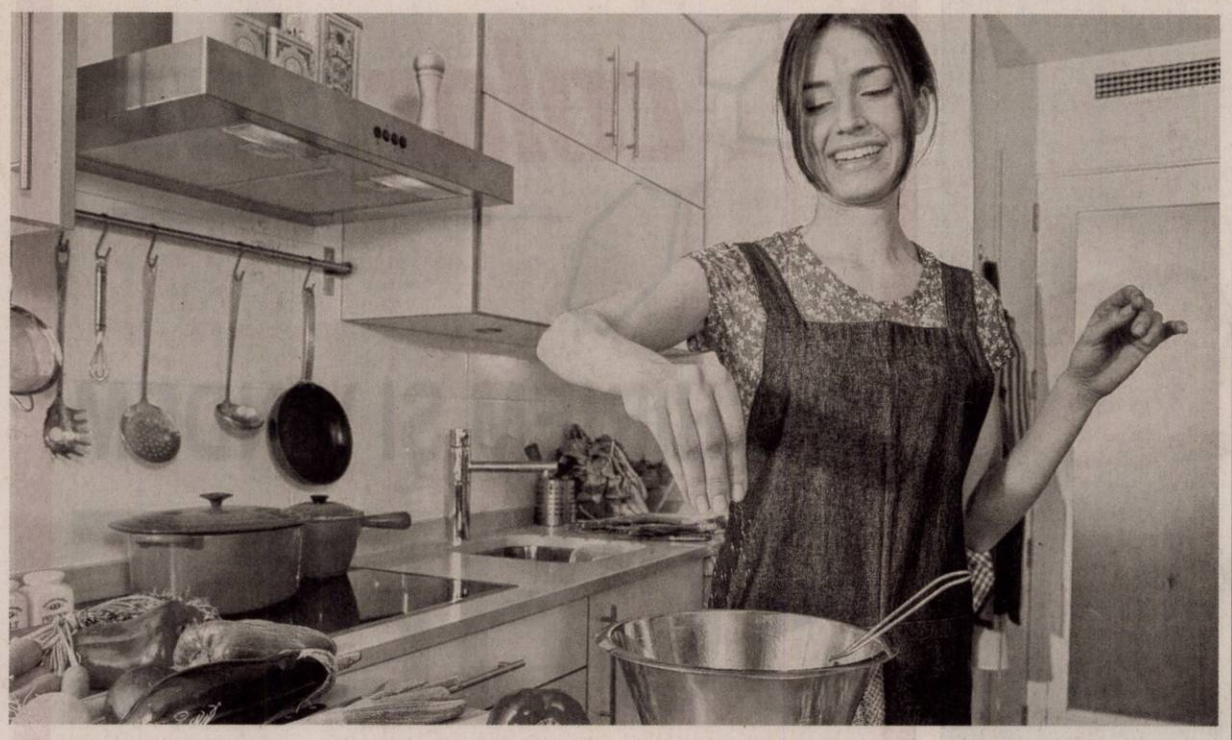

Sănătatea servită în farfurie

Supele sau ciorbele au şi proprietăţi terapeutice de care putem ţine cont atunci când ne apucăm de gătit.

SFAT. Supele şi ciorbele calde te încălzesc când afară e frig, dar te şi vindecă atunci când eşti răcit. Dar asta nu e tot. Iată ce nu ştii despre cele mai cunoscute mâncăruri din bucătăria noastră.

Supă de pui

Aceastacalmează tusea. Nu degeaba îţi dădea bunica să mănânci o farfurie de supă de pui atunci când erai răcit sau aveai gripă. Cercetătorii au descoperit că atunci când este fiartă, carnea de pui eliberează în supă o substanţă numită cisteină. Această substanţă are efect antiinflamator şi este folosită în medicamentele pentru afecţiunile respiratorii.

Şi tot supa de pui îţi desfundă nasul. Dacă vrei ca supa să aibă şi un efect descongestionant, adaugă-i şi ceapă, usturoi şi ardei iute.

După ce ai mâncat-o, ardeiul iute îţi va pune sângele în mişcare şi vei simţi cum vei respira mult mai bine. Iar usturoiul este recunoscut ca fiind un antibiotic natural. Aşa că de ce să nu profiţi de aceste medicamente din natură?

Ciorba de sfeclă roşie

Această ciorbă cel mai bun energizant. Astenia de toamnă te face de multe ori să te simţi adormit şi fără energie, aşa că o ciorbă gustoasă cu sfeclă ar fi minunată.

Combinaţia de vitamine şi de minerale din sfeclă normalizează nivelul glicemiei şi îţi dă un puseu de energie după masa de prânz.

Borşul de fasole

O reţetă care te fereşte de infecţii. Fasolea boabe este un redutabil remediu împotriva bacteriilor de sezon. Când este fiartă, fasolea boabe eliberează o substanţă numită lisină, care are efect antiseptic şi stimulează producerea anticorpilor. Iar dacă o mănânci cu o ceapă alături, bacteriile şi virusurile te vor ocoli.

Ciorbă cu de toate, izvor de sănătate!

Indiferent de sezon, savurează o ciorbă delicioasă, asezonată cu delikat, pentru a te bucura mereu de acelaşi gust bogat şi autentic. Alege să savurezi vara o ciorbă răcoroasă de legume, iar când vine frigul, încălzeşte-te cu un bol aburind cu ciorbă de văcuţă.

Pune şi leuştean

Leuşteanul pus în ciorbe completează beneficiile acestora prin efectul lui antiseptic, sedativ şi expectorant.

Prazul, deliciul din farfurie

SĂNĂTOS. Prazul - mai dulce decât ceapa, pe care o înlocuieşte foarte bine - aduce o aromă şi un gust deosebite şi contribuie subtil la reuşita fiecărui preparat, fără a anihila aromele celorlalte legume. Este una din legumele cele mai accesibile, care se găsesc foarte uşor pe tot parcursul anului, dar sezonul cel mai bogat cuprinde lunile de iarnă (noiembrie-februarie).

INGREDIENTE: 1-2 fire praz, 1 ţelină, 3 cartofi, 1 morcov, 2 ardei, 1 ceapă, 2-3 roşii, 1 legătură pătrunjel, 1 legătură mărar, 500 ml borş, 2-3 căţei usturoi, 2 linguriţe ulei de măsline, 2-3 dovlecei, 2-3 felii lămâie

PREPARARE

Se curăţă bine prazul, ardeii şi ceapa. Se taie rondele şi se călesc în puţin ulei de măsline. Se stropesc cu apă călduţă şi se adaugă morcovul şi ţelina rase pe răzătoarea mică. Se lasă să fiarbă în câteva clocote şi se adaugă cartofii tăiaţi cubuleţe şi dovleceii. Roşiile se opăresc, se decojesc şi se taie cubuleţe. Se condimentează cu sare şi piper. Borşul se pune separat, să clocotească aproximativ 3-4 minute, după care se ia de pe foc. Se adaugă borşul în ciorbă şi verdeaţa tocată mărunt. Se serveşte cu zeamă de lămâie după gust.

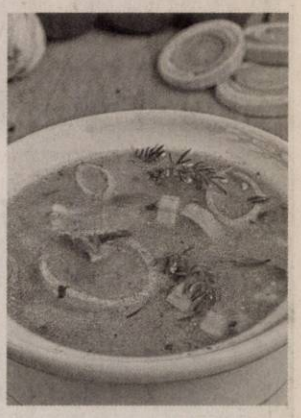

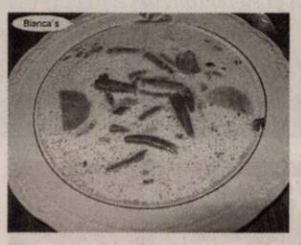

Rapid şi simplu

SUGESTII. O ciorbă foarte bună, ciorba de fasole verde se prepară uşor şi rapid şi nu necesită un talent gastronomic deosebit pentru a fi gătită.

INGREDIENTE:

400 g fasole păstăi verde, 3 morcovi, o jumătate ţelină, 2 cepe mici, 3 linguri ulei, 300 g smântână, 200 ml lapte, 4 căpacele oţet, sare, delikat, puţin pătrunjel

MOD DE PREPARARE.

Morcovii se taie rondele pe jumătate şi se pun la călit într-o oală de 3 l în puţin ulei. Se taie şi ţelina şi ceapa mărunt şi se adaugă peste morcovi. Se lasă la calit până când morcovii se înmoaie, aprox 10-15 minute. Se adaugă fasolea păstăi şi se pune apa. Se dă la fiert pentru 15-20 minute după care se potriveşte gustul cu sare şi delikat. Se amestecă smântâna cu laptele şi se toarnă în ciorba amestecând energic. Se toacă pătrunjelul şi se pune şi el în ciorbă alături de 4 capacele de oţet. E foarte bună şi gustoasă, în special datorită gustului conferit de smântână.

Bună şi sănătoasă

SĂNĂTOS. Cunoscută de ani de zile ca fiind „protectoarea" ficatului, noile studii arată că sfecla roşie este una dintre cele mai benefice legume pentru organism. Acest "super-aliment" reprezintă o sursă excelentă de vitamina B, folaţi, mangan şi potasiu. De asemenea, este o sursă bună de fibre, vitamina C, magneziu, fier, cupru şi fosfor. Poate fi consumată în mai multe feluri dar astăzi vă prezentăm o reţetă de ciorbă cu sfeclă roşie, la fel de bună ca cea de carne.

INGREDIENTE:

2 sfecle, 2 cartofi, 2 morcovi, 2 cepe, pătrunjel, borş, apa, 4 linguri ulei, sare

MOD DE PREPARARE.

Speli zarzavatul (morcov, ceapa) şi îl razi, apoi îl pui în apa care a dat în clocot şi îl laşi să fiarbă timp de 50 de minute. Razi sfecla prin răzătoarea cu găuri mari şi tai cartoful cubuleţe, apoi le pui în oală. Se lasă să se înmoaie. Spre sfârşit, acreşti ciorba cu borş, potriveşti gustul cu sare şi adaugi pătrunjel.

Trei reţete pentru o mâncare celebră

Ciorba de perişoare este o ciorbă de tradiţie pentru români, bună în orice ocazie şi cu succes garantat.

VARIANTE. Una din cele mai apreciate şi gustoase ciorbe este cea de perişoare. Şi ca orice reţetă foarte gătită în bucătărie are mai multe variante de a obţine gustul inconfundabil al faimoasei ciorbe.

Reţeta ardelenească:

INGREDIENTE pentru aproximativ 2,5 l de ciorbă: trei morcovi, o ceapă mare, doi ardei graşi roşii, două roşii decojite şi tăiate mărunt, jumătate de varză, o cană de mazăre, un cartof mare, rădăcină de pătrunjel, frunze de pătrunjel şi ţelină

Ingrediente pentru perişoare: aproximativ 300 de grame de carne măcinată, un ou, un pumn de orez, câteva frunze de pătrunjel, tăiate mărunt, puţin ulei

PREPARARE

Se călesc ceapa, morcovii şi rădăcina de pătrunjel. Se adaugă aproximativ 2,5 l de apă şi se pun şi celelalte legume - frunzele de pătrunjel şi ţelina se adaugă la sfârşitul preparării. Se lasă ciorba la foc mic până dă în clocot; în paralel se amestecă ingredientele pentru perişoare şi se fac biluţele (faceţi-le mici, pentru că se vor extinde când vor fi puse la fiert). Când clocoteşte ciorba, se adaugă perişoarele (dacă se adaugă mai devreme, se vor sfărâma). Se adaugă şi frunzele de pătrunjel, ţelina şi leuşteanul. La final, după ce ne asigurăm că perişoarele sunt gătite, condimentăm după gust şi adăugăm smântână sau borş.

Varianta cu gulie

INGREDIENTE: 600 g carne măcinată, 2 cepe, 3 morcovi, 1 ardei, un fir de păstârnac, o ţelină mică, o rădăcină de pătrunjel, o gulie mică, o roşie mare, 6 linguri de orez, 2 ouă, o linguriţă de paprika dulce, 200 g de smântână (cel puţin 20% grăsime), verdeaţă: pătrunjel, mărar, leuştean, sare, piper, oţet, zeamă de lămâie sau borş

PREPARARE

Morcovii, ardeiul, păstârnacul, gulia, pătrunjelul, ceapa se curăţă, se spală şi se taie cubuleţe mici. Se pun legumele într-o oală, se toarnă 4 l de apă şi se dau la fiert. Separat, se pun la fiert 500 ml de apă. Când apa clocoteşte, se adaugă 3 linguri de orez şi se opăresc două minute. Se scurge orezul şi se clăteşte sub jet de apă rece.

Carnea măcinată, orezul prefiert, cele două albuşuri de ou, a doua ceapă tocată foarte mărunt, o mână de pătrunjel verde tocat foarte fin, o linguriţă de paprika dulce, sare şi piper se adaugă şi se frământă pentru a obţine compoziţia pentru perişoare. Se formează perişoarele, de preferinţă cât mai mici. Când apa şi legumele încep să fiarbă în clocot, se adaugă cele trei linguri de orez rămase, după care se pun perişoarele. Se potriveşte gustul zemei cu sare. Se lasă să mai fiarbă aproximativ 20 de minute, după care se pune şi roşia decojită şi tăiată cuburi foarte mici.

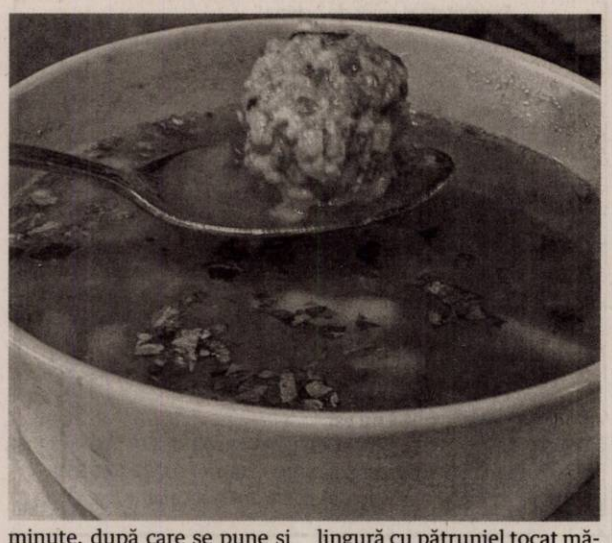

Se mai dă în clocot câteva minute, după care se opreşte focul şi se adaugă verdeaţa. Se acoperă cu capacul. După ce s-a mai răcit, se adaugă smântâna, amestecată cu cele două gălbenuşuri rămase şi două linguri de apă rece. La final, se potriveşte gustul cu sare, piper şi acru.

Varianta cu bulion

INGREDIENTE: pentru ciorbă: 2.5 l apă, 2 morcovi, 1 păstârnac, 1 ardei gras roşu, 2 cepe, o mână de pătrunjel tocat, o mână cu leuştean tocat, sare, piper, 2 linguri pastă ardei roşu, 2 linguri bulion puţin ulei.

Pentru perişoare (aproximativ 40 bucăţi): 250 gr. pulpă de porc tocată; 250 gr. carne de vită, sare, piper, 1 ou mare, 1 lingură pesmet, 1 lingură cu pătrunjel tocat mărunt, 2 linguri rase cu orez

PREPARARE

Spălăm legumele. Tocăm mărunt păstârnacul, morcovul, ardeiul gras şi ceapa. Le punem la călit în puţin ulei, apoi adăugăm peste ele apa caldă. Acoperim şi lăsăm să fiarbă.

Între timp, preparăm perişoarele. Amestecăm carnea de porc cu cea de vită, potrivim de sare, piper, adaugăm oul, pesmetul, pătrunjelul tocat mărunt, ceapa şi orezul. Amestecăm totul bine. În alt vas, punem apă rece. Cu mâinile umezite, modelăm perişoare de forma unei nuci.

Când sunt gata toate, le punem în oala în care fierb legumele. Lăsăm la fiert aproximativ 30 minute, apoi adăugăm pasta de ardei şi bulionul. Mai lăsăm 10 minute să fiarbă şi oprim focul. Adăugăm leuşteanul şi pătrunjelul tocat.

Ciorbă de fasole boabe, cu tarhon şi ciolan afumat

TRADIŢIONAL. O mâncare tradiţională, gustoasă şi hrănitoare, gătită cel puţin o dată în majoritatea bucătăriilor româneşti. Ciorba de fasole uscată cu ciolanul afumat este capul de afiş în preferinţele culinare ale multor români.

INGREDIENTE:

400 g fasole albă (lăsată la înmuiat de seara până a 2 a zi), 1 ciolan afumat dezosat, 2 cepe, 4 morcovi, 3 ţeline mici, 2 păstârnaci, 20 boabe piper negru, cimbru, 300 ml bulion gros, tarhon în oţet, 2 linguri, oţet de vin roşu, după gust, o linguriţă boia, pătrunjel verde.

PREPARARE.

Punem ciolanul şi fasolea în apă rece, la foc molcom timp de 1 h, împreuna cu boabele de piper şi cimbrul uscat pus în dispozitivul de inox pentru ceai. Spumăm, la nevoie, mai ales că se ridică la suprafaţă şi cojile boabelor, şi eliminându-le, mai uşurăm digestia.

După o oră, adăugăm zarzavatul tăiat mărunt, morcovul ras, ceapa tăiată, tarhonul, oţetul, boiaua şi mai lăsăm o oră să fiarbă. Scoatem ciolanul, adăugăm bulionul, lăsăm încă 10 minute, apoi adăugăm în ciorbă ciolanul tăiat bucăţele. Potrivim de sare - asta depinde şi de cât de sărat a fost ciolanul.

Servim cu pătrunjel în farfurie, şi cu ceapă roşie.

TRANSPORT GRATUIT ÎN MUNICIPIUL ARAD ŞI ORAŞUL PECICA

NOSFERATUM
SERVICII FUNERARE COMPLETE
Arad, str. Ghiba Birta nr. 26
Pecica, str. 2, vis-a-vis de POLIŢIE
Tel.: 0752 10 11 12
0357 80 48 38

NON STOP
e-mail: nosferatumarad@yahoo.com
www.nosferatum.ro

❖ Sicrie de la 390 lei;
❖ ÎNMORMÂNTĂRI FĂRĂ BANI DOAR PE BAZA CUPONULUI DE PENSI
❖ Consultanţă permanentă, medic constatator
❖ Rezovăm acte decedat: acte primărie, certificat de deces, adeverinţă înhumare,ajutor de deces, casa de pensii şi C.A.R.P.
❖ PRELUĂM DECEDAŢII DE LA MORGĂ
❖ TRANSPORT intern şi internaţional
❖ Igienizare, cosmetizare, îmbălsămare, incinerarii, repatrieri, capac frigorific
❖ Capelă (cimitir UTA)
❖ NOU! Gratuit oferim pentru pensionari, 50 colaceI.
❖ DRICURI, LIMUZINE FUNERARE DE INCHIRIAT atat pentru persoane fizice cat si juridice)
❖ Pentru precomenzi oferim 50% discount la sicriu

(750209)

DECESE

O inimă a încetat să bată, un suflet nobil s-a ridicat la cer şi pleacă departe de noi, dar mai aproape de Dumnezeu. Cu durere în suflete şi cu multă tristeţe ne despărţim la respectabila vârstă de 93 ani de fiinţa dragă care ne-a fost socru, bunic şi străbunic,

CURTA GHEORGHE
din Caporal Alexa.

Înmormântarea va avea loc joi, 1 octombrie 2015 în Caporal Alexa. Dumnezeu să-l ierte şi să-l odihnească în pace!

Familia îndoliată

Un ultim omagiu pentru draga noastră soţie, mamă, bunică şi soacră,

prof. ŢUCĂ SÎRBOVAN RODICA.

Priveghiul se va oficia la Capela Damian din Cimitirul Eternitatea (UTA), iar înmormântarea va avea loc joi, 1 octombrie 2015, ora 14:00 la Cimitirul vechi din Felnac.

Familia îndoliată

În 29 septembrie s-a stins din viaţă, după o grea suferinţă, draga noastră mamă, soră şi soacră,

DAVID RODICA MARIA
în vârstă de 82 ani.

Priveghi la Capela Kuki din Grădişte. Ceremonia funerară va avea loc joi, 1 octombrie ora 14:00 la Cimitirul Pomenirea.

Familia îndoliată

După o lungă şi grea suferinţă s-a stins un suflet nobil şi generos,

PREDA VIORICA

soră, cumnată, verişoară şi prietenă devotată. Dumnezeu să o ierte şi să o odihnească în pace! Înmormântarea va avea loc joi, 1 octombrie 2015, ora 12:00 la Cimitirul Pomenirea.

Familia îndoliată

CONDOLEANŢE

Suntem alături de colega noastră Grecu Diana, în marea durere pricinuită de trecerea în nefiinţă a mamei sale.

Transmitem sincere condoleanţe familiei îndoliate din partea Colectivului Primăriei Secusigiu

Suntem alături de familia dragei noastre naşe Claudia Goga la trecerea în nefiinţă a bunicii sale.

Fam. Todoran şi Gruion

Anunţurile deces se publică GRATUIT!

GARSONIERE

• **Cumpăr garsonieră,** apartament 1 cameră, banii jos, 0755.483.216, 0746.055.126. 117416

• **Vând garsonieră** pe str. Ursului IV din IV. Tel. 0770.367.598. 250896

AP.1 CAMERĂ

• **Vând apartament** 1 cameră+ dependinţe, zona Vlaicu, 0357/425741; 0770.348.681. 248087

• **Vând apartament** 1 cameră, central, la casă, decomandat, 43 mp, termotecă, 25.500 Euro, 0747.320.163. 250383

AP.2 CAMERE-ARAD

• **Cumpărăm apartament** 2- 3 camere, garsoniere. PLATA PE LOC!!! 0744.849.390. 842293

• **Cumpăr apartament** 2 camere etaj 1- 3, preferabil în Vlaicu sau Piaţa Mică, ☎0753.926.651. 239314

• **Cumpăr apartament** 2- 3 camere, plata pe loc, 0746.055.126, 0724.512.512. 117418

• **Persoană fizică** cumpăr apartament 2 camere cu banii jos!!! Ofer preţul corect. Fără agenţii imobiliare, 0772.155.210. 989614

• **Vând apartament** ultracentral, 2 camere, bucătărie, baie, hol, balcon, etaj III, 33.000 Eur/negociabil, ☎0752.425.210. 240224

• **Vând apartament** 2 camere semidecomandat la Ared în R5 se vinde mobilat, utilat, geamuri cu rolete. Telefon ☎0740.122.288. 209832

• **Vând apartament** 2 camere/ IV, mobilat, zona băncilor, 33.500 Eur/negociabil, ☎0741.150.246. 240205

• **Vând apartament** 2 camere, mobilate, str. Ştefan Augustin Doinaş, 0257/250957. 241976

• **Vând apartament** 2 camere, Aradul Nou, et. 1, balcon închis, 23.500 Euro. Telefon 0752.510.776. 250385

• **Vând apartament** 2 camere, Vlaicu, parter, 50 mp, amenajat, scurgere separată. Telefon 0753.574.816. 250390

• **Vând apartament** 2 camere, UTA, str. Bucegi, mobilat, utilat, 22.500 Euro. Telefon 0770.639.619. 250408

AP.3 CAMERE-ARAD

• **Vând apartament** 3 camere, Alfa, et. 2, decomandat, 37.000 Euro. Telefon 0752.510.776. 250387

• **Vând apartament** 3 camere, Vlaicu, 65 mp, 27.800 Euro, 0746.649.995. 250391

AP.4 CAMERE-ARAD

• **Vând apartament** ultracentral, 4 camere decomandate şi boxă, toate utilităţile, recent complet renovat, suprafaţă 112 mp, str. Horia. Tel. 0357/806169. 251575

APARTAMENT LA CASĂ

• **Vând apartament** 3 camere (la casă), central, superamenajat, 100 mp, totul nou, 42.000 Euro. Telefon 0744.849.390. 250389

CASE-ARAD

• **Vând căsuţă** pe ştrand, zonă deosebită, teren mare, preţ negociabil, ☎0257/256770, 0770.311.961. 251658

• **Vând casă** central, str. Bariţiu (singur în curte), 3 camere, 76.000 Euro. Telefon 0744.849.390. 250386

• **Vând casă** cu grădină mare în Grădişte, str. Orion, nr. 30. Informaţii telefon 0740.512.942. 236688

• **Vând casă** în Aradul- Nou, str. Stan Dragu 35, 4 camere, bucătărie, baie, garaj, grădină mare, toate utilităţile, total 1.440 mp, ☎0732.108.116. 188612

• **Vând casă** 5 camere, Micălaca, 750 mp, amenajat, termotecă, preţ 125.000 Euro. Telefon 0744.849.390. 250382

• **Vnd casă** veche 650 mp, str. Cedrului, 35.000 Euro, 0744.784.910. 229055

CASE-JUDEŢUL ARAD

• **Vând casă** în Zădăreni. Telefon 0722.438.792. 249557

VILE-ARAD

• **Vând 2** vile noi, 1.200 mp, Poltura Arad. Telefon 0722.343.753. 238456

TERENURI JUDEŢ

• **Vând loc** casă Iratoşu, stradă bună. Tel. 0771.338.571. 251140

• **Vând teren** intravilan loc. Cicir, 2.300 mp, front stradal 28 ml, ideal pentru parcelare în două sau patru loturi. Telefon 0726.232.102. 242005

IMOBILE CHIRII

• **Închiriez apartament** 2 camere pe termen lung- 180 Euro. Telefon 0740.153.557 sau 0743.115.800. 215745

• **Închiriez apartament** la casă, Pârneava, 0727.122.361. 229049

• **Închiriez apartament** 2 camere, decomandat, utilat, Fortuna, 180 Euro, 0723.600.510. 239312

• **Închiriez apartament** 1 cameră, baie, bucătărie, hol, totul mobilat nou, bloc ARED, vizavi de Kaufland, 1- 2 persoane, 0748.233.734. 241790

• **Închiriez apartament** 3 camere decomandate, 2 băi, str. Praporgescu, ☎0744.397.312. 241838

• **Închiriez apartament** două camere ultracentral, lângă OMV - Kaufland, et III din IV, mobila nouă, proaspăt renovat, garaj, 250 euro plus garanţie. Tel. 0744.767.302.

• **Închiriez casă** cu etaj (310 mp), zonă centrală. Ideal pentru sediu firmă. Tel: 0722.293738. 178297

• **Ofer spre** închiriere apartament 3 camere, zonă centrală, cu centrală proprie, mobilat modern. 250 euro pe lună negociabil şi garanţie. Tel: 0745.201.435.

• **Închiriez apartament** 2 camere, mobilat, central, aproape de tramvai, tren, autobuz, etaj 1, bloc reabilitat termic. Preţ 200 Eur/ lună, ☎0745.203.400. 249616

• **Închiriez apartament** 3 camere, mobilat, C.A. Vlaicu, Bl. A7 lângă Mol, preţ acceptabil, 0743.104.717. 250460

• **Închiriez apartament** 2 camere decomandate, mobilate, utilate, zona Intim, 0726.316.560. 251681

• **Închiriez garsonieră** confort unu, zona Micălaca. Telefon 0749.135.451. 198278

• **Închiriez garsonieră** dublă, Piaţa Romana Bucureşti, etaj 5, bloc vechi, lift. Cameră mare luminoasă, nemobilată, 32 mp, baie, bucătărie utilată, hol, balcon. Preţ 280 Eur/lună+ garanţie 280 Eur+ cheltuieli, ☎0721.211.217. 249620

• **Închiriez garsonieră** Micălaca, complect mobilată, 100 Euro, 0733.577.608. 250412

• **Închiriez garsonieră,** confort 3, Vlaicu, la cheie. Telefon 0725.568.023. 251624

• **Închiriez urgent** apartament compect mobilat- utilat, zona ARED- UTA. Telefon 0722.718.135, 0723.416.959. 251625

• **Închiriez 2** camere, B- dul Revoluţiei, pretabil sediu firmă, 200 Eur, ☎0743.872.908, 0740.266.105. 248902

• **De închiriat** apartament 3 camere, parţial mobilat, zona A.Vlaicu. Preţ 100 Eur. Tel. 0257/347851. 249610

• **Ofer spre** închiriere garsonieră mobilată, Grădişte. Tel. 0721.590.556. 250493

• **Proprietar închiriez** apartament ultramodern, trei camere, zona Piaţa Spitalului, garaj. Telefon 0733.932.010. 240198

OFERTE LOCURI DE MUNCĂ

• **Angajăm şofer** camionetă 7,5 tone transport marfă intern, internaţional, ☎0732.595.025.

• **Angajăm şofer-** distribuitor pâine, domiciliul în Arad. Tel. 0730.030.106. 241916

• **Angajăm şoferi** tir experienţă internaţional şi muncitor întreţinere curte, 0744.784.492.

• **Angajăm şoferi** tir pentru transport internaţional. Telefon 0729.039.058.

• **Angajăm agenţi** de pază. Informaţii la 0770.326.921.

• **Angajăm brutar** cu sau fără experienţă şi muncitor necalificat, ☎0730.030.106. 251663

• **Angajăm brutari,** ajutor brutar, ambalator pâine. Salar atractiv, ☎0744.918.256, 0740.091.727.

• **Angajăm casier** încasator la sală de jocuri. Informaţii la 0771.250.637.

• **Angajăm confecţionere** cu experienţă la maşini de cusut, ☎0257/272107, 0742.652.264.

• **Angajăm confecţionere** cu experienţă în domeniul textil, salariu atractiv, bonuri de masă, decontare abonament, 0760.256.100.

• **Angajăm lucrător** comercial şi gestionar. Telefon 0257/282830. CV- uri: arad@profilco- romania.ro

• **Angajăm personal** pentru fast- food, bucătărie- vânzare. Telefon ☎0744.828.934. 249634

• **Angajăm spălător** auto, str. V. Conta 10. Telefon 0726.685.645, 0257/229388.

• **Angajez şofer** distribuitor, brutari, patiseri, feliatori pâine, 0742.218.693.

• **Angajez spălător** auto. Ofer şi cazare. Tel. 0740.349.374.

• **Brutărie angajează** brutar, feliator, şofer distribuitor. Tel. 0742.218.693.

• **Companie austriacă** angajează şoferi cu experienţă (C+E). Telefon 0732.717.290. 250440

• **Firmă angajează:** zidari, finisori, dulgheri. Tel. 0721.411.259.

• **Firmă topografie** angajez băiat proaspăt absolvent, carnet conducere, calculator, 0745.549.749.

• **Hotel angajează** cameristă, ajutor bucătar şi ajutor ospătar. Telefon 0731.050.384.

• **S.C. angajează** muncitori tâmplărie PVC, aluminiu. Tel. 0752.246.700.

• **S.C. angajează** operatori asamblare, magazioner. Informaţii: 0733.078.792. 248572

• **S.C. angajează** pentru muncă în şantier sau hală, dulgheri, ☎0756.504.819.

• **SC angajează** şoferi profesionişti cat. C+E. Telefon 0257/274461.

• **Angajăm şoferi** cu experienţă pentru camion 20 tone, salarizare atractivă. Tel: 0722.275.736.

• **Restaurant hotel** trei stele angajează bucătar şi ajutor de bucătar, salarizare motivantă. Informaţii tel: 0744.608.032.

• **SC angajează** gestionari depozit şi stivuitorist (ISCIR), 0725.347.838.

• **Tapiţerie în** Bujac angajează muncitori necalificaţi. Tel. 0724.219.351.

PRESTĂRI SERVICII

• **Executăm toate** construcţiile, renovări apartamente, faţade, amporă, tencuieli, acoperişuri, etc., 0747.999.830. 251628

CONSTRUCŢII

• **Acasă aduc** balast, nisip, car moloz etc., 2- 20 mc, 0745.036.969. 168713

• **Aduc balast,** nisip, sorturi, lemne, ridic moloz, ☎0754.772.222. 226977

MICROBUZE, DUBE

• **Vând camionetă** VW T4 cu platformă şi prelată. Telefon 0726.232.102. 242000

ELECTRONIC PLUS

• **Vindem/Reparăm electrocasnice** second, frigorifice, maşini spălat, uscătoare, aragaze, electrice, televizoare, anvelope, vitrine comerciale, termopane. Reducere pentru schimb, rate, Lipova. Tel. 0744.796.542. 830997

PIERDERI

• **Pierdut atestat** profesional eliberat de A.R. R. pe numele Lefter Samuel. Îl declar nul. 251687

• **Pierdut autorizaţie** de funcţionare nr.5112 din 22.12.2011, aparţinând S.C. Uka S.R.L. O declar nulă. 251694

LOCURI DE VECI

• **Vând un** loc de veci în Cimitirul UTA, are cruce, capac, bordură. Telefon 0748.912.432. 250413

PLANTE-FLORI

• **Vând porumb** boabe 2014, 1.000 kg, loc. Şilindia. Telefon 0741.488.990. 230607

• **Vând 100** baloţi lucernă diferite calităţi. Preţ conform calităţii, ☎0786.594.746. 251679

ANIMALE-PĂSĂRI DOMESTICE

• **Am ţap** frumos, bun pentru montă. Telefon 0746.019.940, 0756.862.113. 250388

• **Vând câine** Chow- Chow, maro, vârsta 10 luni. Tel. 0744.184.948. 240050

• **Vând vacă** şi junincă de 1 an. Telefon 0726.672.395. 250418

• **Vând 350** oi rasa ţurcană, 300 lei/buc. Tel. 0743.091.498. 250464

ÎMPRUMUTURI FINANCIARE

• **Doresc finanţare.** Ofer garanţie imobiliară. Condiţii avantajoase. Telefon 0732.533.531, între orele 10- 16.

DIVERSE

• **Cumpăr fier,** neferoase, cositor, gâini. Telefon 0746.414.369. 240210

• **Cumpăr pene** vechi, noi, coarne de cerb. Preţ convenabil. Tel. 0745.983.893. 239356

• **Ocazie! Vând** cazan ţuică inox 2 mm, 250-300 l, nou,☎0721.592.572 251684

• **Vând cazane** ţuică diferite mărimi, 2 cazane noi (200 şi 250 litri). Preţ avantajos, ☎0744.133.862. 227709

• **Vând cazane** ţuică, 90 lei/kg, tablă groasă, negociabil, 0746.549.644, 0759.140.526. 239264

• **Vând Laptop** second ideal pentru începători sau copii. Foarte bun pentru zapping pe internet, facebook, joculeţe simple, uz didactic, tester service auto. Model: Acer TravelMate 5320, Memorie: 1 GB RAM, preţ 100 euro. Telefon 0733.783.107. 227685

• **Vând presă** de struguri (100 kg). Tel. 0357/421708. 240207

• **Cumpăr piatră** cubică. Tel: 0723.557.115.

• **Vând cazane** de pălincă diferite mărimi. Tel. 0751.353.742. 240051

• **Vând cazane** de ţuică diferite mărimi. Tel. 0757.848.723. 239328

Transmitem sincere condoleanţe familiei îndurerate la decesul mamei,

DAVID RODICA.

Dumnezeu să-i dea odihnă veşnică!

Puşa, Nuţu, Monica

Un gând de mângâiere, compasiune şi sincere condoleanţe familiei dr. David Voicu Anton în durerea pricinuită de moartea mamei dragi,

DAVID RODICA.

Colectivul Stomatologie 2 D

COMEMORĂRI

La un mormânt păzit de o cruce/ Zilnic dorul tău mă duce,/ Şase luni de lacrimi şi de dor/ La o mamă nu este uşor. O, dragă măicuţă ai stat zi şi noapte la capul meu, eu am plecat la Dumnezeu, dar tu mă plângi mereu.

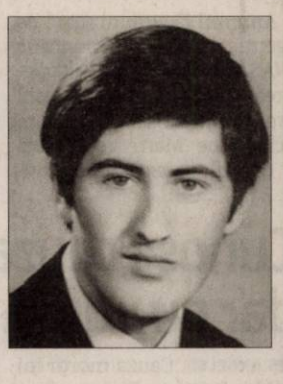

UNGUREAN ILIE (ILIUŢĂ)

te plâng ai tăi cei dragi: mama ta, fiica Cristina, Cristi, Nuţi, mama Etă şi toţi cei dragi ţie.

Dormi în pace suflet bun!

Îndureraţi ne amintim că s-au împlinit şase luni de zile de la plecarea în veşnicie a celui care a fost fratele meu, cumnatul şi unchiul nostru drag,

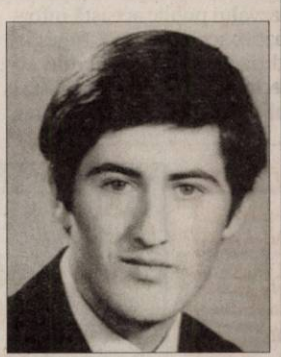

UNGUREAN ILIE (ILIUŢĂ).

Dumnezeu să-l odihnească în pace!

Fratele Ionel cu familia

SERVICII FUNERARE

CASĂ FUNERARĂ
str. COCORILOR nr. 27
(între cimitirele Eternitatea şi Pomenirea)

OFERĂ:
- GRATUIT SĂLI DE PRIVEGHI (capele).
- SĂLI PENTRU POMENI, cu meniu la alegerea clientului.
- SICRIE şi RESPETE produse de firma noastră, la PREŢ REDUS.
- GRATUIT pregătim dosarul pentru ridicarea ajutorului de înmormântare.

tel. 0728 690 120 / 0728 690 121
www.casafunerara-arad.ro
(795467)

Marcel Iureş, vampirul din „Hotel Transylvania 2”

BUCUREŞTI. Actorul Marcel Iureș își împrumută vocea pentru rolul bătrânului vampir Vlad, tatăl lui Drac, din filmul de animație „Hotel Transylvania 2”, de Genndy Tartakovsky, care are premiera în cinematografele românești miercuri, fiind distribuit de InterComFilm Distribution.

În versiunea dublată a filmului „Hotel Transylvania 2”, Claudiu Bleonț îl întruchipează pe Dracula, Matei Tiron, pe Dennis, Tamara Roman, pe Mavis, Cristi Neacșu - Jonathan, Marius Chivu - Frankenstein, Gabriel Costin - Mumia, Lucian Ifrim - Griffin și Gabriel Spahiu - Wayne.

În varianta originală a filmului, vocile personajelor sunt asigurate de Adam Sandler, Andy Samberg, Selena Gomez, Kevin James. Steve Buscemi, David Spade, Keegan-Michael Key și Fran Drescher.

Marcel Iureş FOTO: FAN

A dat în judecată Porsche

LOS ANGELES. Fiica actorului Paul Walker a dat în judecată compania Porsche și o acuză de ucidere din culpă Meadow Walker, în vârstă de 16 ani, afirmă în acele documente că Porsche a făcut economie și nu a instalat anumite elemente de siguranță în vehicul, iar acestea ar fi putut să evite accidentul în totalitate sau, cel puțin, să îi salveze viața lui Paul Walker.

Paul Walker FOTO: FAN

Potrivit documentelor depuse în instanță, Porsche AG era la curent cu faptul că acel model de automobil „prezenta un anumit istoric în privința problemelor legate de instabilitate și menținere a controlului”. „Acest sistem a tras înapoi pieptul lui Paul Walker cu o forță de câteva mii de kilograme, rupându-i coastele și pelvisul, aplatizându-i scaunul și imobilizându-l cu fața în sus, făcându-l să rămână în acea poziție, în viață, până când vehiculul a fost cuprins de flăcări, la un minut și 20 de secunde după impact”, se afirmă în acele documente depuse în instanță. „Dacă aceste defecte de fabricație nu ar fi existat în modelul Porsche Carrera GT, Paul Walker ar fi încă în viață astăzi”, au adăugat reclamanții, criticând designul centurilor de siguranță și alte chestiuni tehnice.

SURSA: MEDIAFAX

Andra

Pasiunile ei sunt călătoriile, moda și lectura. FOTO: ROLLANDFOTO

www.aradon.ro
Mai multe poze cu Andra

L-a făcut pe Papă să râdă

PHILADEPHIA. Părinții micuței Quinn Madden au vrut să atragă atenția papei Francisc în timp ce acesta se plimba cu papamobilul sâmbătă, la Philadelphia, așa că au îmbrăcato în haine papale. Suveranul pontif nu s-a putut abține să nu râdă când a văzut fetița și a cerut să îi fie adus copilul să îl sărute.

Tatăl fetiței a declarat presei americane că papa i-a cerut agentului de pază care i-a adus copilul să felicite familia pentru deosebitul ei simț al umorului.

SURSA:AGERPRES

Quinn Madden FOTO: FAN

„Furios şi iute ” continuă

HOLLYWOOD. Prin intermediul a două mesaje pe care le-a publicat pe Facebook, weekendul trecut, starul american Vin Diesel a dezvăluit fanilor săi faptul că franciza „Furios și iute” nu se va încheia odată cu următorul film - al optulea -, deoarece acel lungmetraj va fi urmat de încă alte două. Actorul și producătorul Vin Diesel spune că directorii de la studioul Universal i-au cerut să joace într-o trilogie în această franciză. Numele cineaștilor care vor regiza următoarele filme din seria „Furios și iute” nu au fost deocamdată dezvăluite.În aprilie, al șaptelea lungmetraj din franciza de acțiune „Furios și iute” a intrat în Topul 10 al celor mai profitabile filme din istoria cinematografice, cu încasări de 1,15 miliarde de dolari.

Vin Diesel şi echipa FOTO: FAN

Pe val

Un cerb aflat în perioada rutului, rage pentru a-și impresiona adeversarii, în parcul natural Wildpark Eekholt. FOTO: EPA

„Marţianul” ştia ce ştie NASA

Ridley Scott știa „de câteva luni” despre descoperirea anunțată luni de NASA.

Ridley Scott, regizorul filmului „Marţianul” FOTO: FAN

HOLLYWOOD. Cineastul american Ridley Scott, regizorul filmului „Marțianul/ The Martian”, spune că era la curent „de câteva luni” cu descoperirea făcută pe Marte de NASA, care a anunțat, luni, că a găsit indicii asociate cu existența unor fluxuri sezoniere de apă în stare lichidă pe planeta roșie.

Anunțul făcut luni seară de agenția spațială americană (NASA) referitor la descoperirea unor indicii care atestă prezența apei sărate în stare lichidă pe Marte reprezintă o chestiune extrem de importantă pentru comunitatea științifică - însă informația era „o știre veche” pentru Ridley Scott, informează site-ul publicației The Hollywood Reporter. „Știam acest lucru de câteva luni”, a spus Ridley Scott, pentru Yahoo Movies, în urma anunțului făcut luni seară de NASA.

Atât Ridley Scott, cât și scenaristul Drew Goddard au avut o colaborare strânsă cu cercetătorii de la NASA, în perioada în care au turnat filmul „Marțianul”, a explicat renumitul cineast american, potrivit căruia chestiunea referitoare la prezența apei lichide pe Marte a fost discutată într-una dintre primele întrevederi cu inginerii americani, înainte de debutul filmărilor. Regizorul susține că le-a spus, de câteva luni, cercetătorilor NASA că știe că au gasit pe Marte ghețari uriași.

SURSA: MEDIAFAX

Ciulei, interzis în România

BUCUREŞTI. Regizorul și producătorul Thomas Ciulei a decis luni ca, din 19 octombrie, să nu mai acorde dreptul de difuzare publică în România a filmelor sale și ale tatălui său, Liviu Ciulei, din cauza „atitudinii destructive a Centrului Național al Cinematografiei”, a declarat acesta .

„Am trimis comunicatul, în principal, către media. Centrul Național al Cinematografiei încă nu a primit. Vreau să afle de la presă, însă vor fi înștiințați cândva și ei”, a declarat Thomas Ciulei.

„Sunt moștenitor unic al drepturilor de autor pentru filmele lui Liviu Ciulei și autor pentru ale mele, astfel, am tot dreptul. Este decizia mea și, până acum, nu au fost încălcări decât în ceea ce privește site-urile pe care au fost link-uri”, a mai spus acesta. Excepție de la această „măsură extremă”, cum o numește, vor face proiecțiile în instituțiile de învățământ. „Am fost nevoit să ajung la această măsură extremă în urma atitudinii destructive ale Centrului Național al Cinematografiei legate de restaurarea filmelor lui Liviu Ciulei și a tratamentului discriminatoriu și destructiv legat de producțiile mele”, a notat Thomas Ciulei în comunicatul transmis.

Cunosc cauza morţii, dar nu vor să o spună

LOS ANGELES. Cauza morții lui Bobbi Kristina Brown, fiica regretatei Whitney Houston, a fost stabilită, însă autoritățile americane spun că nu vor dezvălui public această informație, scrie luni BBC News în ediția online. Autoritățile au declarat că o instanță din statul american Georgia a emis un ordin prin care a cerut sigilarea rezultatelor autopsiei. Prin urmare, medicul legist de la centrul medical din Fulton a clasificat cauza și modalitatea în care a murit Bobbi Kristina Brown'. Bobbi Kristina, 22 de ani, a murit pe 26 iulie la Los Angeles

SURSA: AGERPRES

Bobbi Kristina Brown FOTO: FAN

TNT se lansează în România

BUCUREŞTI. Televiziunea de filme și seriale TNT, principalul brand de divertisment al companiei americane Turner Broadcasting System, va fi lansată în România pe 6 octombrie, înlocuind postul TCM și urmând să fie disponibilă în grilele majorității operatorilor de cablu din țară, inclusiv RCS&RDS, UPC, Telekom. Ca o evoluție a brandului TCM, televiziunea TNT își propune să îmbogățească experiența telespectatorilor, „oferind filme de înaltă calitate, ce vor aduce o doză și mai mare de entuziasm și divertisment”. Astfel, noua televiziune le va oferi românilor nu numai o selecție de filme de succes create de compania soră a Turner, Warner Bros., ci și seriale în premieră absolută, marca TNT. **SURSA: MEDIAFAX**